1(2)

01.18.03.061.031

01.18.03.061.031

2(2)

01.18.03.061.031

01.18.03.061.027

საპროექტო არეალი

3.90

36,444 m²

15.00

2.00


GEORGIAN
EUROPEAN
AZIAN
CUISINE
THE A
KARAOK
ავეჯი: სკამები და მაგიდები.
მასალა: ლითონი, ხე, ნაჭერი.
ფერები: თეთრი, ქავისფერი.
12/04/2017


ზვეჯი: სკამები და მაგიდები.
მასალა: ლითონი, ხე, ნაჯერი.
ფერები: თეთრი, ჟავისფერი.
12/04/2017


2m
3.90m
11.0m
საპროექტო არეალი
12/04/2017

საქართველოს იუსტიციის სამინისტრო
საჯარო რეესტრის ეროვნული სააგენტო

საკადასტრო გეგმა

მიწის ნაკვეთის საკადასტრო კოდი: *01.18.03.061.031*
განცხადების რეგისტრაციის ნომერი: 882010812801
მიწის ნაკვეთის ფართობი: *251* კვ.მ.
დანიშნულება: *არასასოფლო-სამეურნეო*
მომზადების თარიღი 01.10.10

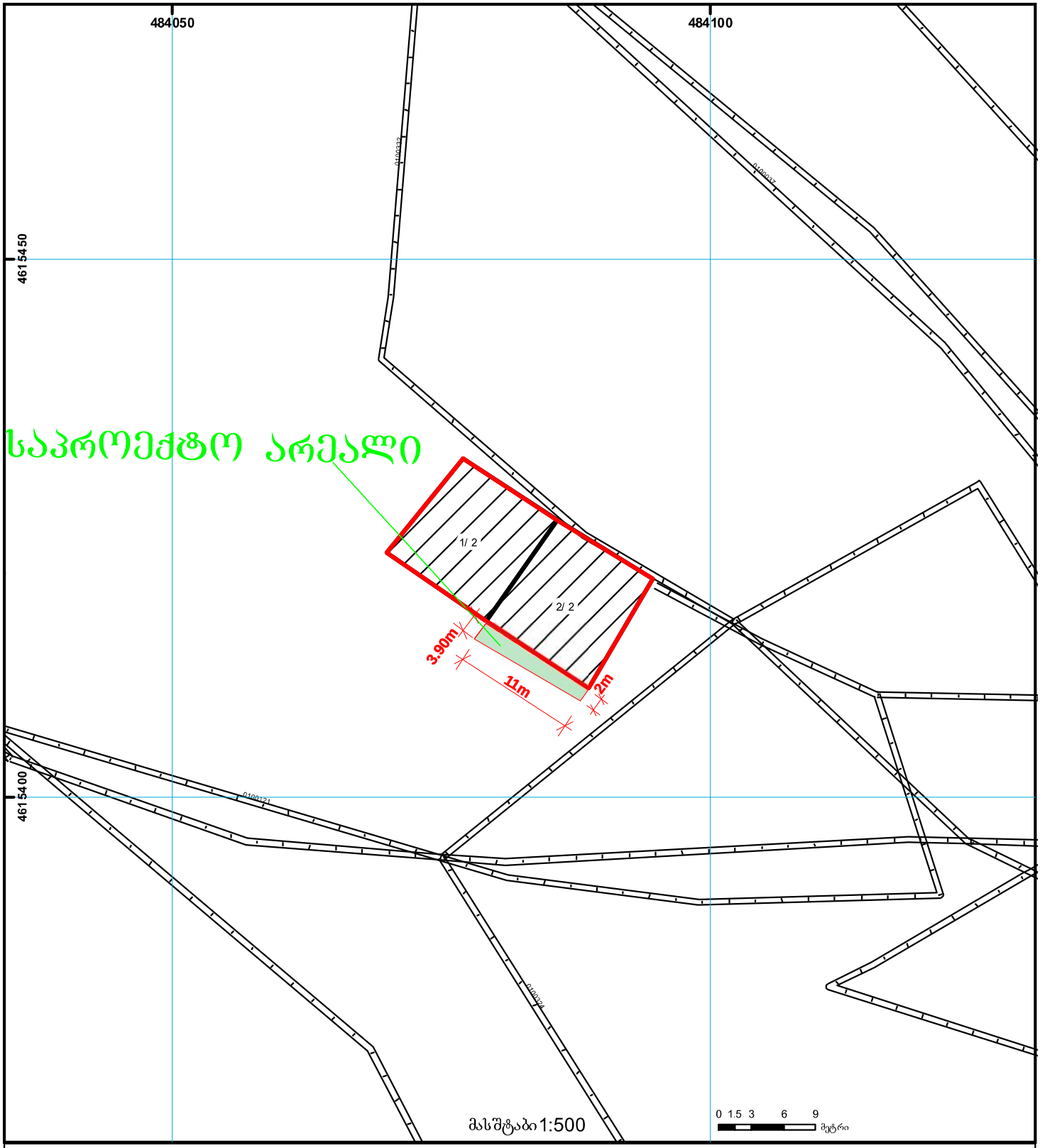

01/2 შენობა-ნაგებობა, პირობითი ნომერი/სართულიანობა	ვალდებულება	ხაზობრივი ნაგებობა	0.00 00.0 UTM (საერთაშორისო) სისტემის კოორდ.
მიწის ნაკვეთის საკადასტრო საზღვარი	მშენებარე ნაგებობა	მიწისქვეშა ნაგებობა	

საჯარო რეესტრის ეროვნული საგენტო თბილისი 0102 წმ. ნიკოლოზის/ნ. ჩხეიძის ქ. 2 ტელ.: (995 32) 91 04 27; ფაქსი: (995 32) 91 03 41
საჯარო რეესტრის ეროვნული საგენტო თბილისი დ. აღმაშენებლის გამზ. 89/24 ტელ: (995 32) 94 13 65
www.napr.gov.ge

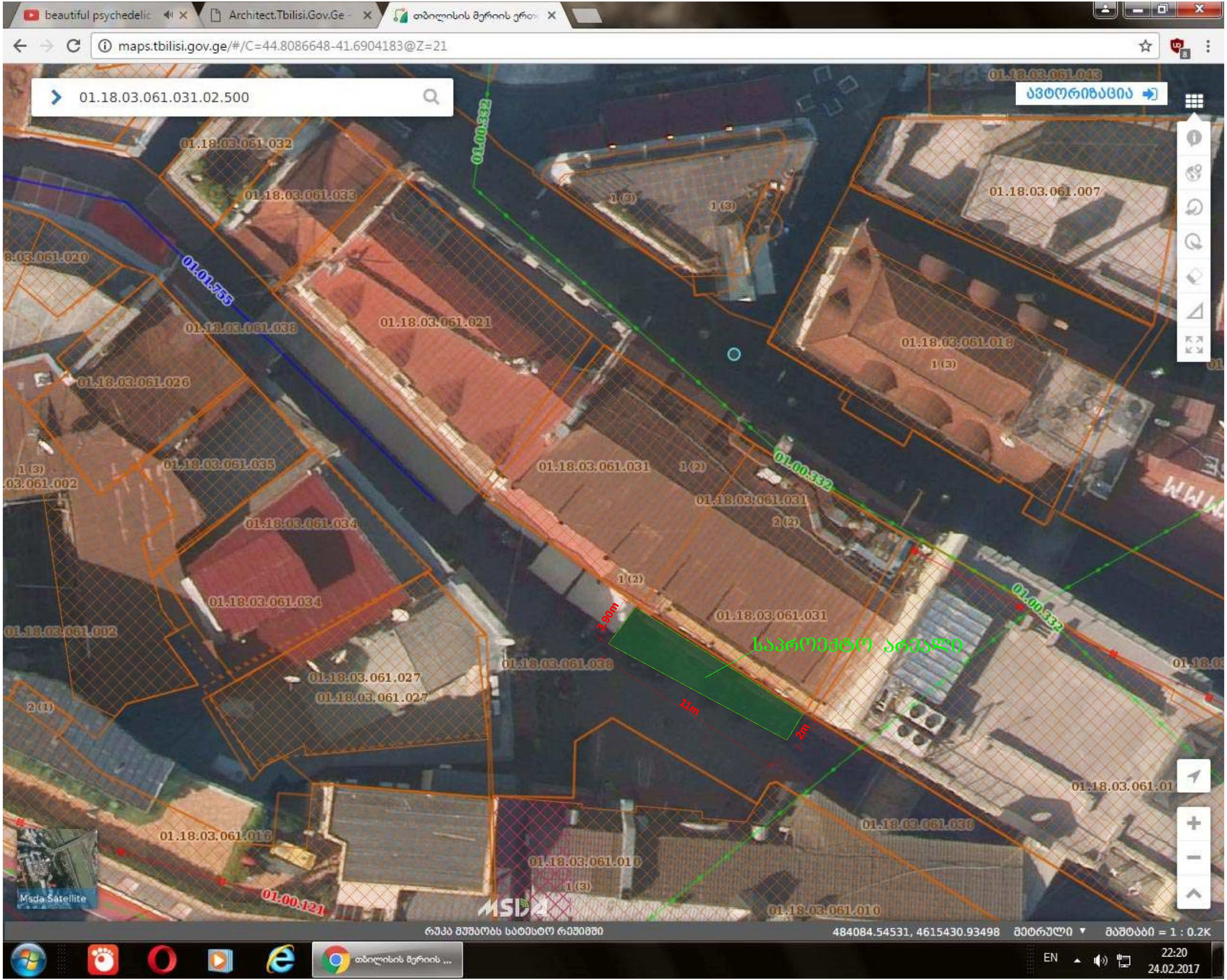
beautiful psychedelic
Architect.Tbilisi.Gov.Ge
maps.tbilisi.gov.ge/#/C=44.8086648-41.6904183@Z=21
01.18.03.061.031.02.500
ავტორიზაცია
01.18.03.061.032
01.18.03.061.033
01.00.332
01.18.03.061.007
01.01.755
01.18.03.061.021
01.18.03.061.018
01.18.03.061.026
01.18.03.061.035
01.18.03.061.031
01.18.03.061.034
01.18.03.061.027
3.90m
11m
2m
საპროექტო არეალი
01.18.03.061.016
01.18.03.061.010
01.00.121
Msda Satellite
რუკა მუშაობს სატესტო რეჟიმში
484084.54531, 4615430.93498
მეტრული
მასშტაბი = 1 : 0.2K
22:20
24.02.2017

ქალაქ თბილისის მუნიციპალიტეტის
მერიის
ზედამხედველობის საქალაქო სამსახური

№ 4-1/9460-17

"07" 04 2017წ.

დადგენილება №002126
სამშენებლო სამართალდარღვევის
საქმის შეწყვეტის შესახებ

07.04.2017წ. ქ. თბილისი, ჟ. შარტავას ქ. № 7

მე, სამსახურის უფროსის პირველმა მოადგილემ მამუკა ჯაყელმა განვიხილე 2016 წლის 28 ნოემბრის №002126 მითითება და 2016 წლის 7 დეკემბრის №002126 შემოწმების აქტი შედგენილი შ.პ.ს. "არტისტი"-ს (საიდენტიფიკაციო კოდი №405126037, დირ. ირაკლი კორძახია (პირადი №62001015447, მის: ქ. თბილისი, დიღმის სასწავლო საცდელი მეურნეობა) მიმართ საქართველოს კანონის "პროდუქტის უსაფრთხოებისა და თავისუფალი მიმოქცევის კოდექსი"-ს 44-ე მუხლის 1-ლი ნაწილის „ა" პუნქტით გათვალისწინებულ დარღვევაზე და

გამოვარკვიე:

ქ. თბილისში, რკინის რიგი №5-ში მდებარე კულტურული მემკვიდრეობის უძრავ ძეგლის ფასადზე შ.პ.ს. "არტისტი"-ს მიერ განხორციელდა სარეკონსტრუქციო სამუშაოები (მოწყობილ იქნა საჩრილობელი) შესაბამისი სანებართვო დოკუმენტაციის გარეშე, ასევე უნებართვოდ განხორციელდა ღია სეზონური კაფის განთავსება (განთავსებულ იქნა მაგიდები, სკამები და საყვავილეები). სამუშაოები ცდება საკადასტრო საზღვრებს და გადადის სახელმწიფოს ტერიტორიაზე (იხ. სამსახურის ზომვითი ნახაზი 25.11.2016წ.).

სამსახურის სპეციალისტის მიერ საქართველოს კანონის "პროდუქტის უსაფრთხოებისა და თავისუფალი მიმოქცევის კოდექსი"-ს 25-ე მუხლის მე-2 ნაწილის შესაბამისად, სამართალდამრღვევის მიმართ 2016 წლის 28 ნოემბერს შედგენილ იქნა მითითება №002126, რომლითაც მხარეს განესაზღვრა შვიდი კალენდარული დღის ვადა ობიექტის დემონტაჟისათვის უსაფრთხოების წესების დაცვით ან შესაბამისი სანებართვო დოკუმენტაციის წარმოსადგენად.

2016 წლის 7 დეკემბერს საქართველოს კანონის "პროდუქტის უსაფრთხოებისა და თავისუფალი მიმოქცევის კოდექსი"-ს 25-ე მუხლის მე-5 ნაწილის შესაბამისად, სამსახურის სპეციალისტის მიერ შედგა შემოწმების აქტი №002126, რომლითაც დაფიქსირდა მითითების მოთხოვნათა შეუსრულებლობა.

2017 წლის 5 იანვარს აღნიშნულ საქმესთან დაკავშირებით გაიმართა საქმის განხილვა. საქმის განხილვის თარიღის შესახებ მხარეს ეცნობა კანონით გათვალისწინებული წესით, რომელიც სხდომაზე არ გამოცხადდა.

2017 წლის 9 იანვარს აღნიშნულ საქმესთან დაკავშირებით კვალე გაიმართა საქმის განხილვა. საქმის განხილვის თარიღის შესახებ მხარეს ეცნობა კანონით გათვალისწინებული წესით. სხდომაზე გამოცხადდა შ.პ.ს. "არტისტი"-ს წარმომადგენელი გიორგი თოლორდავა (პირადი №62001013918,

მინდობილობა №080117/01 08.01.2017წ.), რომელმაც დაადასტურა მითითების და შემოწმების აქტის ჩაბარება. მანვე აღნიშნა, რომ მათ აღებული აქვთ ღია კაფე, კერძოდ, დემონტირებულია მოწყობილი და განთავსებული სკამები და მაგიდები, ხოლო საჩრდილობლის განთავსება დადასტურებული აქვს არქიტექტურის სამსახურს AR1461523 განცხადების საფუძველზე მიღებული გადაწყვეტილებით. მითითების გაცემის და მიღების შემდგომ მათ მოახდინეს საჩრდილობლის დემონტაჟი, მიმართეს არქიტექტურის სამსახურს და მას შემდგომ რაც მიიღეს თანხმობა განათავსეს საჩრდილობელი.

ქ. თბილისის მუნიციპალიტეტის მერიის ზედამხედველობის საქალაქო სამსახურის უფროსის №4-1/20-გ/17 07.02.2017წ. ბრძანებით, სამშენებლო სამართალდარღვევის საქმის განხილვის ვადა გაგრძელებულ იქნა 2017 წლის 7 თებერვლიდან 2017 წლის 7 აპრილის ჩათვლით.

საქმეშია, სამსახურის მთ. სპეციალისტის 07.04.2017წ. მოხსენებითი ბარათი, რომლითაც ირკვევა, რომ ობიექტის განმეორებით გადამოწმების შედეგად დადასტურდა შ.პ.ს. "არტისტი"-ს მიერ სამსახურის №002126 28.11.2016წ. მითითების მოთხოვნების შესრულება, კერძოდ, ობიექტიდან გატანილია უნებართვოდ განთავსებული მაგიდები, სკამები და საყვავილეები, ხოლო განთავსებულ საჩრდილობელთან დაკავშირებით წარმოდგენილია ქ. თბილისის მუნიციპალიტეტის სსიპ ქალაქ თბილისის მუნიციპალიტეტის არქიტექტურის სამსახურის №3004814 AR1461523 19.12.2016წ. გადაწყვეტილება. საქმეშია, ობიექტის ამსახველი ფოტომასალა.

ზემოაღნიშნულიდან გამომდინარე, შ.პ.ს. "არტისტი"-ს მიერ გამოსწორებულია სამშენებლო სამართალდარღვევა, კერძოდ, ქ. თბილისში, შარდენის ქ. №14-ში (№01.18.03.061.061.031.02.500) მდებარე შენობაზე საჩრდილობლის განთავსებასთან დაკავშირებით წარმოდგენილია ქ. თბილისის მუნიციპალიტეტის სსიპ ქალაქ თბილისის მუნიციპალიტეტის არქიტექტურის სამსახურის №3004814 AR1461523 19.12.2016წ გადაწყვეტილება, ასევე დემონტირებულია უნებართვოდ განთავსებული ღია კაფე – ობიექტიდან გატანილია მაგიდები, სკამები და საყვავილეები.

ვიხელმძღვანელე რა, საქართველოს ზოგადი ადმინისტრაციული კოდექსის IV თავით; საქართველოს კანონის "პროდუქტის უსაფრთხოებისა და თავისუფალი მიმოქცევის კოდექსი"-ს 25 მუხლის მე-11 ნაწილის "ა" და "ბ" პუნქტებით

დავადგინე:

1. შეწყდეს სამშენებლო სამართალდარღვევის საქმის წარმოება შ.პ.ს. "არტისტი"-ს მიმართ;

2. დადგენილება შეიძლება გასაჩივრდეს, მისი გაცნობიდან (ჩაბარებიდან /განთავსებიდან) 15 დღის ვადაში ქ. თბილისის მუნიციპალიტეტის მერიაში (მის: ქ. თბილისი, ჟ. შარტავას ქ. №7).

სამსახურის უფროსის
პირველი მოადგილე

მ. ჯაყელი


07/04/2017 13:1