მიწის ნაკვეთის ფართობი: *50299* კვ.მ.
დანიშნულება: *არასასოფლო-სამეურნეო*
მომზადების თარიღი 09.02.15

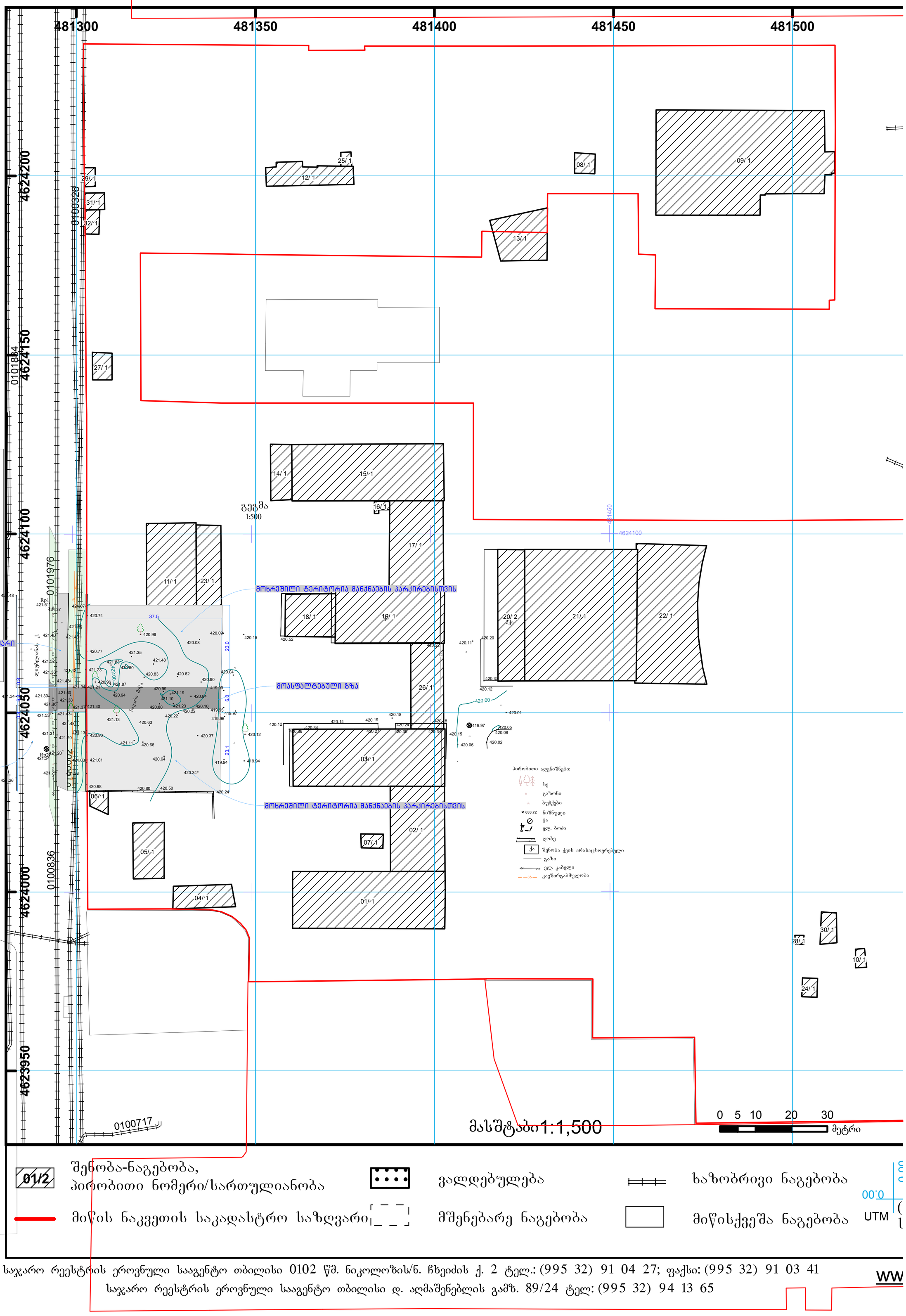

01/2 შენობა-ნაგებობა, პირობითი ნომერი/სართულიანობა

ვალდებულება

ხაზობრივი ნაგებობა

მიწის ნაკვეთის საკადასტრო საზღვარი

მშენებარე ნაგებობა

მიწისქვეშა ნაგებობა

საჯარო რეესტრის ეროვნული სააგენტო თბილისი 0102 წმ. ნიკოლოზის/ნ. ჩხეიძის ქ. 2 ტელ.: (995 32) 91 04 27; ფაქსი: (995 32) 91 03 41
საჯარო რეესტრის ეროვნული სააგენტო თბილისი დ. აღმაშენებლის გამზ. 89/24 ტელ: (995 32) 94 13 65

გეგმა
1:500

მოხრეშილი ტერიტორია მანქანების პარკირებისთვის

ტროტუარი

მოასფალტებული გზა

ლუბლიანას ქუჩა

მოხრეშილი ტერიტორია მანქანების პარკირებისთვის

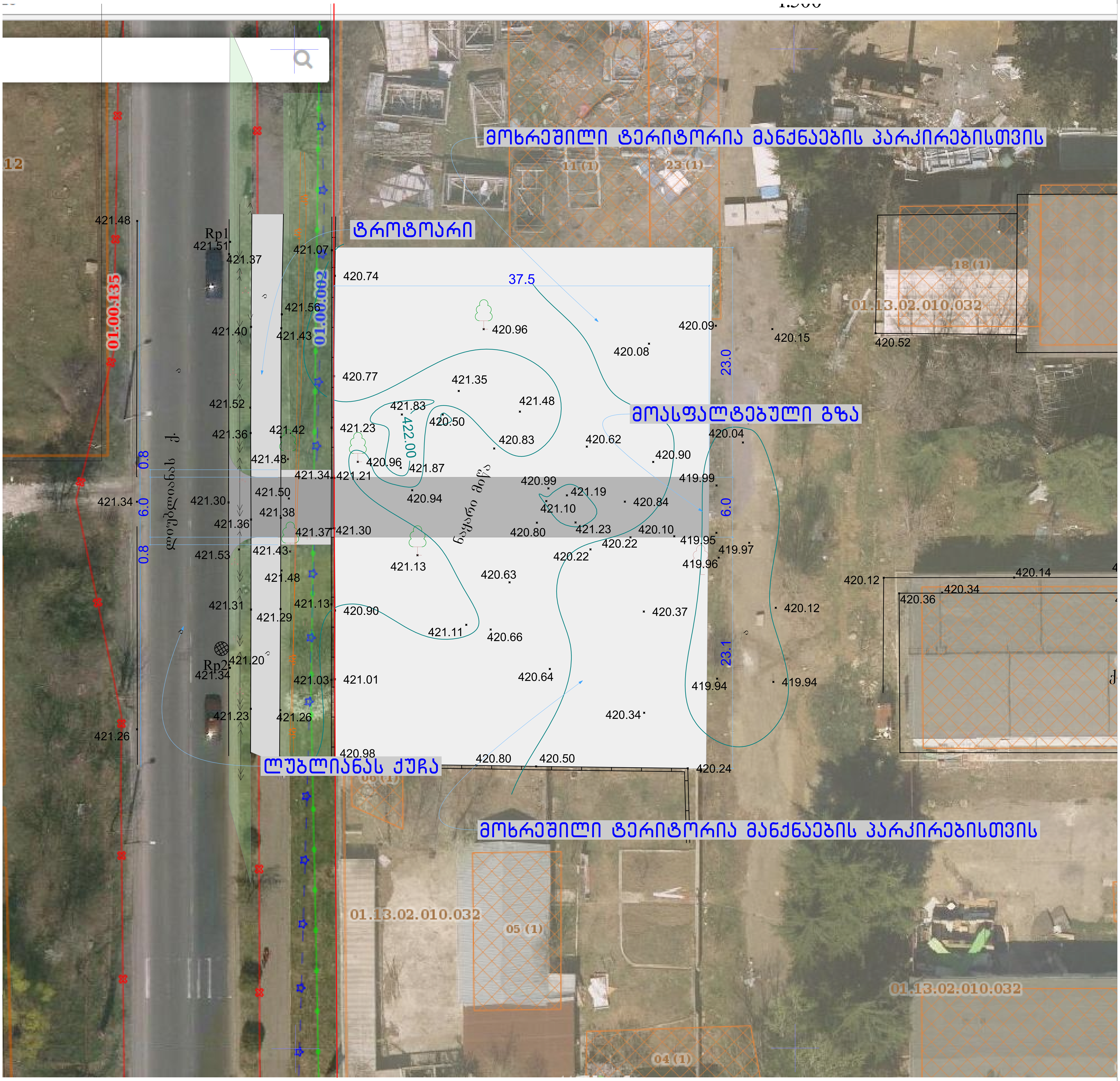
მოხრეშილი ტერიტორია მანქანების პარკირებისთვის
ტროტუარი
მოასფალტებული გზა
ლუბლიანას ქუჩა
მოხრეშილი ტერიტორია მანქანების პარკირებისთვის
01.00.135
01.00.002
01.13.02.010.032
Rp1
Rp2
37.5
23.0
6.0
23.1
0.8
422.00

თბილისის არქიტექტურა

ქალაქ თბილისის მუნიციპალიტეტის საჯარო სამართლის იურიდიული პირი

ქალაქ თბილისის მუნიციპალიტეტის არქიტექტურის სამსახური

გადაწყვეტილება № 3187380

გაცემის თარიღი: 04/04/2017 გაცნობის თარიღი: 04/04/2017

განცხადების ნომერი: AR1489582

შემოსვლის თარიღი: 24/03/2017

შედეგი: **თანხმობა**

მიწის ნაკვეთ(ებ)ი / ობიექტ(ებ)ი:

- საკადასტრო კოდი: 01.13.02.010.032
- მისამართი: ქალაქი თბილისი , მასივი დიღომი , ქუჩა ახმეტელი , N 10ა
- ნაკვეთის დანიშნულება: არასასოფლო სამეურნეო
- ფართობი: 50299.0 კვ.მ
- მესაკუთრე(ები): შპს "ჯორჯიან მედია პროდაქშენ გრუპი" (204563123)

ნომენკლატურა :

- **ქალაქგეგმარება**
- **ქალაქგეგმარებითი დასკვნა**

დამკვეთი - განმცხადებელი:

- რევაზ საყევარიშვილი პ/ნ 01011022848
- მისამართი: თბილისი ალ.წურწუმიას ქ. N 5

"საქართველოს ზოგადი ადმინისტრაციული კოდექსის" მე-5, 51-ე, 52-ე, 96-ე, მე-100 მუხლების, VI თავის, "სივრცითი მოწყობისა და ქალაქთმშენებლობის საფუძვლების შესახებ" საქართველოს კანონის, "დასახლებათა ტერიტორიების გამოყენებისა და განაშენიანების რეგულირების ძირითადი დებულებების დამტკიცების თაობაზე" საქართველოს ეკონომიკური განვითარების მინისტრის 2008 წლის 08 ივლისის N1-1/1254 ბრძანების, "დედაქალაქის პერსპექტიული განვითარების გენერალური გეგმის დამტკიცების შესახებ" ქალაქ თბილისის საკრებულოს 2009 წლის 05 ივნისის #6-17 გადაწყვეტილების თანახმად

გადაწყვეტილება

ქ. თბილისის მუნიციპალიტეტის – სსიპ ქ. თბილისის მუნიციპალიტეტის არქიტექტურის სამსახურმა განიხილა თქვენი AR1489582 განცხადება, რომლითაც ითხოვთ ქალაქგეგმარებით დასკვნას, მიწის ნაკვეთთან (საკადასტრო კოდი: #01.13.02.010.032) დამატებით შესასვლელის მოწყობასთან დაკავშირებით. პასუხად გაცნობებთ შემდეგს:

არქიტექტურის სამსახურს, ქალაქგეგმარებითი თვალსაზრისით, შესაძლებლად მიაჩნია გასცეს დადებითი ქალაქგეგმარებითი დასკვნა, თქვენს მიერ დანართის სახით წარმოდგენილი დოკუმენტაციის მიხედვით, მიწის ნაკვეთთან (საკადასტრო კოდი: #01.13.02.010.032) დამატებით მისასვლელი სამანქანო გზის მოწყობასთან დაკავშირებით. ხოლო, საბოლოო ნებართვის მოსაპოვებლად საჭიროა ელექტრონული განაცხადი ატვირთოთ არქიტექტურის სამსახურის ვებ–გვერდზე, http://tas.ge/–ზე, შესაბამის ნომენკლატურაში: „I კლასი – მცირე არქიტექტურული ობიექტები“.

- კითხვების შემთხვევაში ინფორმაციის მისაღებად შეგიძლიათ მიმართოთ: მერიის ცხელ ხაზს 2722222, არქიტექტურის სამსახურის ონლაინ კონსულტაციას, ტექნიკური პრობლემების ცხელ ხაზს 2378346. ასევე მობრძანდეთ არქიტექტურის სამსახურის საკონსულტაციო ოთახში შარტავას ქ. #7 მერიის შენობა მეორე სართული ოთახი #9, ან რაიონულ გამგეობებში არქიტექტურის სამსახურის წარმომადგენლებთან.

- გადაწყვეტილება შეიძლება გასაჩივრდეს ქალაქ თბილისის მუნიციპალიტეტის მერთან (მის: ქ. თბილისი, ჟ. შარტავას ქუჩა N7), საქართველოს კანონმდებლობით დადგენილი წესით, მისი ოფიციალური გაცნობიდან ერთი თვის ვადაში.