ავტოფარეხის გეგმა

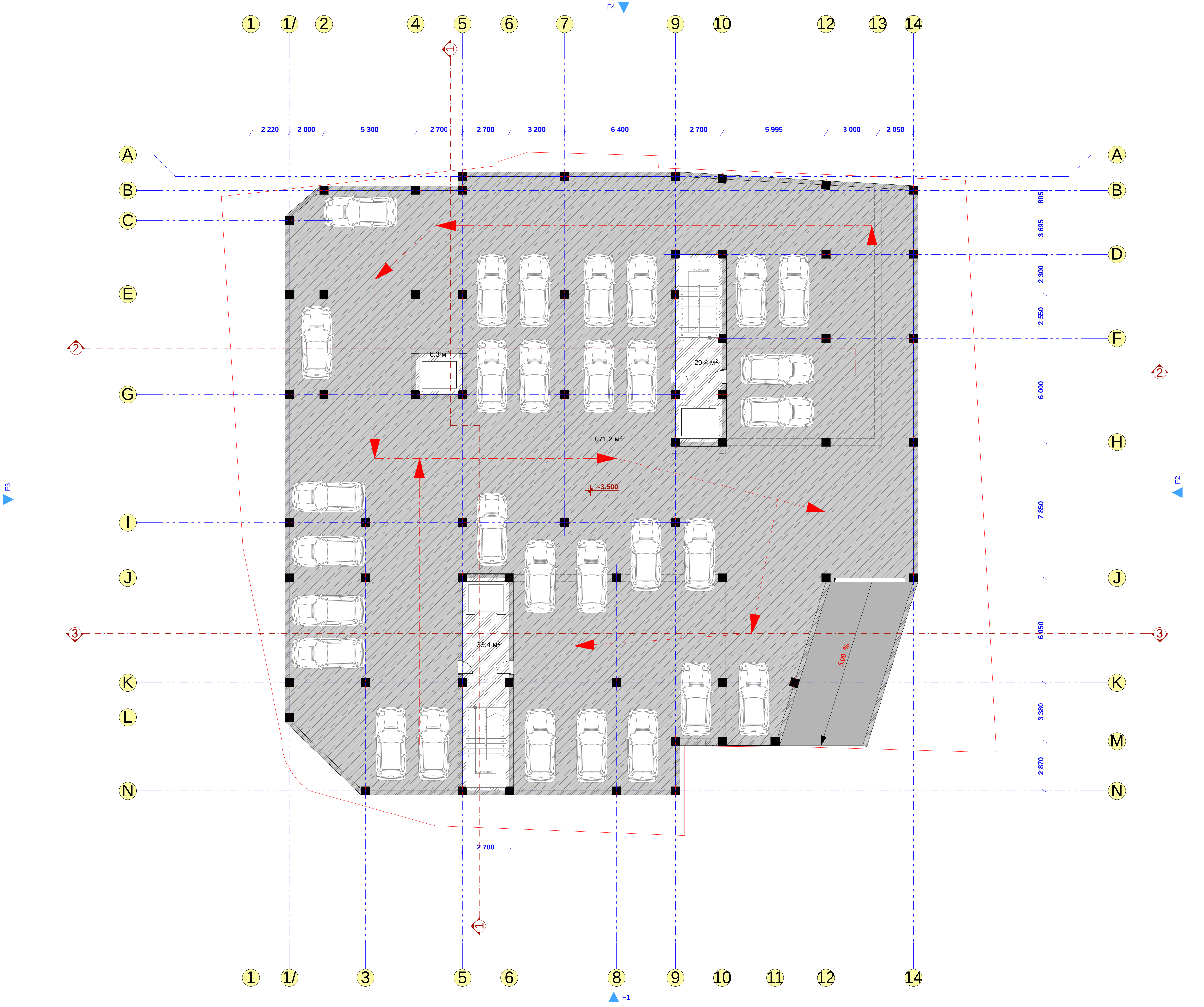

ფორმატი: A3	დაკვეთა: №03-01	თბილისი 2015 წელი

სართულის ტექნიკურ-ეკონომიური მაჩვენებლები

ავტოფარეხის ფართი -------------- 1071.2 კვ.მ.
სადარბაზოს ფართი -------------- 69.1 კვ.მ

კ1 საანგარიშო ფართი -------------- 806.28 კვ.მ.
კ2 საანგარიშო ფართი -------------- 226.38 კვ.მ.

დამკვეთი:

ბაი კიდარი და იაკობ შიმშონი,
ისრაელის მოქ.
შ.პ.ს. „ბაკო ბილდინგი"

ფურცელის სახელი:

ნახევრად სარდაფის
I სართ. გეგმა

შენიშვნა:

აბსოლიტური ნიშნული
0.00 =449.96

პროექტის დასახელება:

ინდ. მრავალბინიანი საცხ. სახლის
(ქ. თბილისი, ბერძენის ქ. №14-ის
მიმდებარედ, 2-ნადიკვარის ქ. №17)
პროექტი

ArchiteQ Studio

შ.პ.ს. „არქიტექი"

ქ. თბილისი ქ. შარტავას ქუჩა №38\36

ტელ: (995) 30 90 36

E-mail: archigocha@gmail.com

თანამდებობა	გვარი	ხელმოწერა	თარიღი
პრ. მთ. არქიტექ.	გ. ჩოგოვაძე		
ავტორი	გ. ჩოგოვაძე		

მასშტაბი	1 : 200	ნახევრად სარდაფის I სართ. გეგმა
თარიღი	09.09.2015	

სტადია	ფურცლები	ფურცელი
არქიტექტურული პროექტი		

I სართული 0.00 ნიშნულზე

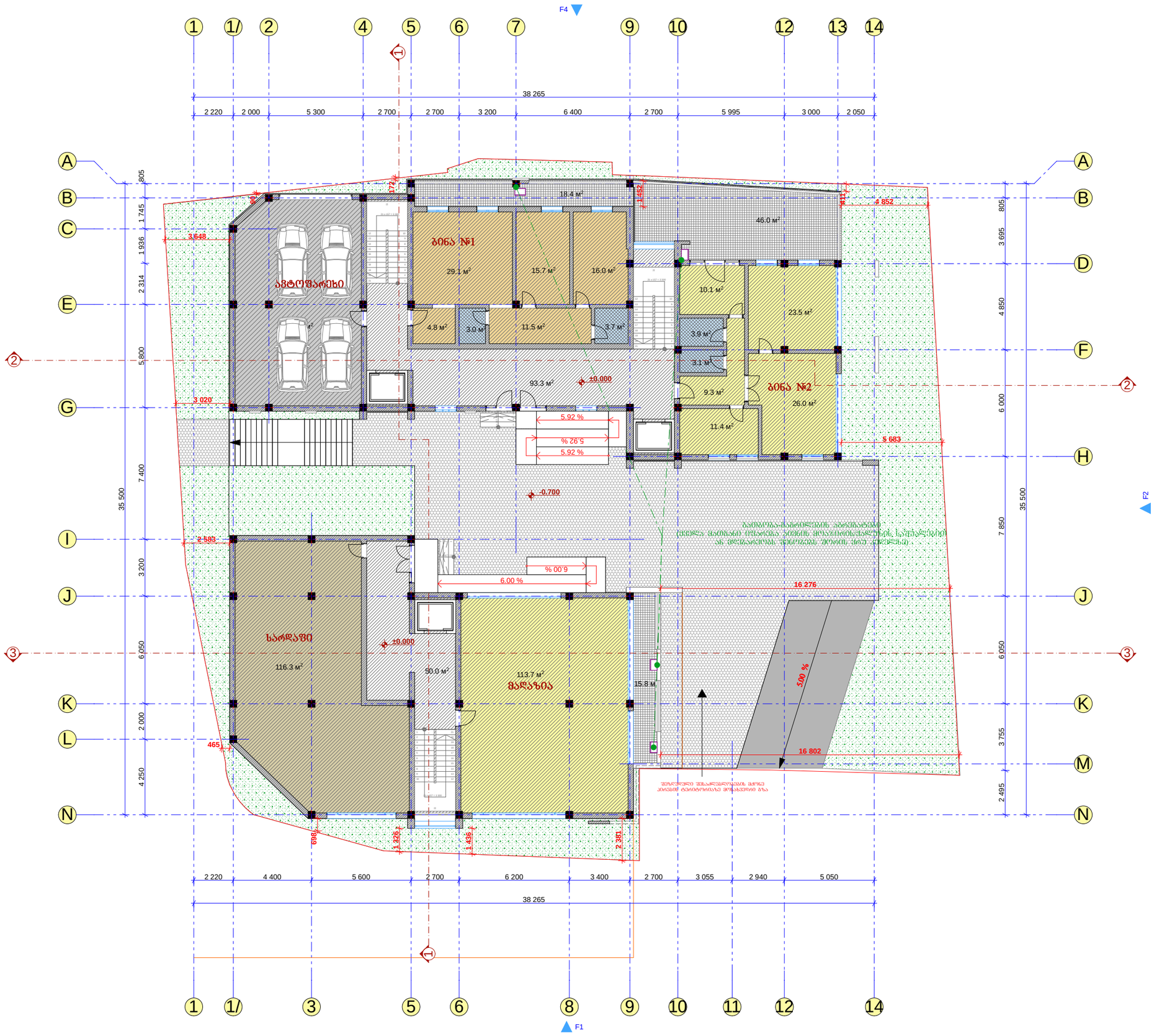

ფორმატი: A3	დაკვეთა: №03-01	თბილისი 2015 წელი

სართულის ტექნიკურ-ეკონომიური მაჩვენებლები

საცხოვრებელი ფართობი	171.17 კვ.მ.
კომერციული ფართობი	113.70 კვ.მ.
საზაფხულო ფართობი	80.20 კვ.მ.
სარდაფის ფართობი	116.30 კვ.მ.
ავტოფარეხის ფართობი	80.90 კვ.მ.
კიბის უჯრედების ფართობი	143.28 კვ.მ.

კ1 საანგარიშო ფართი	806.28 კვ.მ.
კ2 საანგარიშო ფართი	226.38 კვ.მ.

დაკვეთი:

გაე კიდარი და იაკობ შიმშონი, ისრაელის მოქ. შ.პ.ს. „გაკო ბილდინგი"

შენობის სახელი:

ნახევრად სარდაფის I სართ. გეგმა

შენიშვნა:

აბსოლიტური ნიშნული 0.00 =449.96

პროექტის დასახელება:

ი6ზ. მრავალბინიანი საცხ. სახლის (ქ. თბილისი, ბერძენის ქ. №14-ის მიმდებარედ, 2-ნაკიკვარის ქ. №17) პროექტი



შ.პ.ს. „არქიტექტი"

ქ. თბილისი ქ. შარტავას ქუჩა №38\36

ტელ: (995) 30 90 36

E-mail: archigocha@gmail.com

თანამდებობა	გვარი	ხელმოწერა	თარიღი
პრ. მთ. არქიტექ.	გ. ჩოგოვაძე		
ავტორი	გ. ჩოგოვაძე		
მასშტაბი	1 : 200	ნახევრად სარდაფის I სართ. გეგმა	
თარიღი	09.09.2015		
სტადია		შურცელები	შურცელი
არქიტექტურული პროექტი			

II სართული 3.50 ნიშნულზე

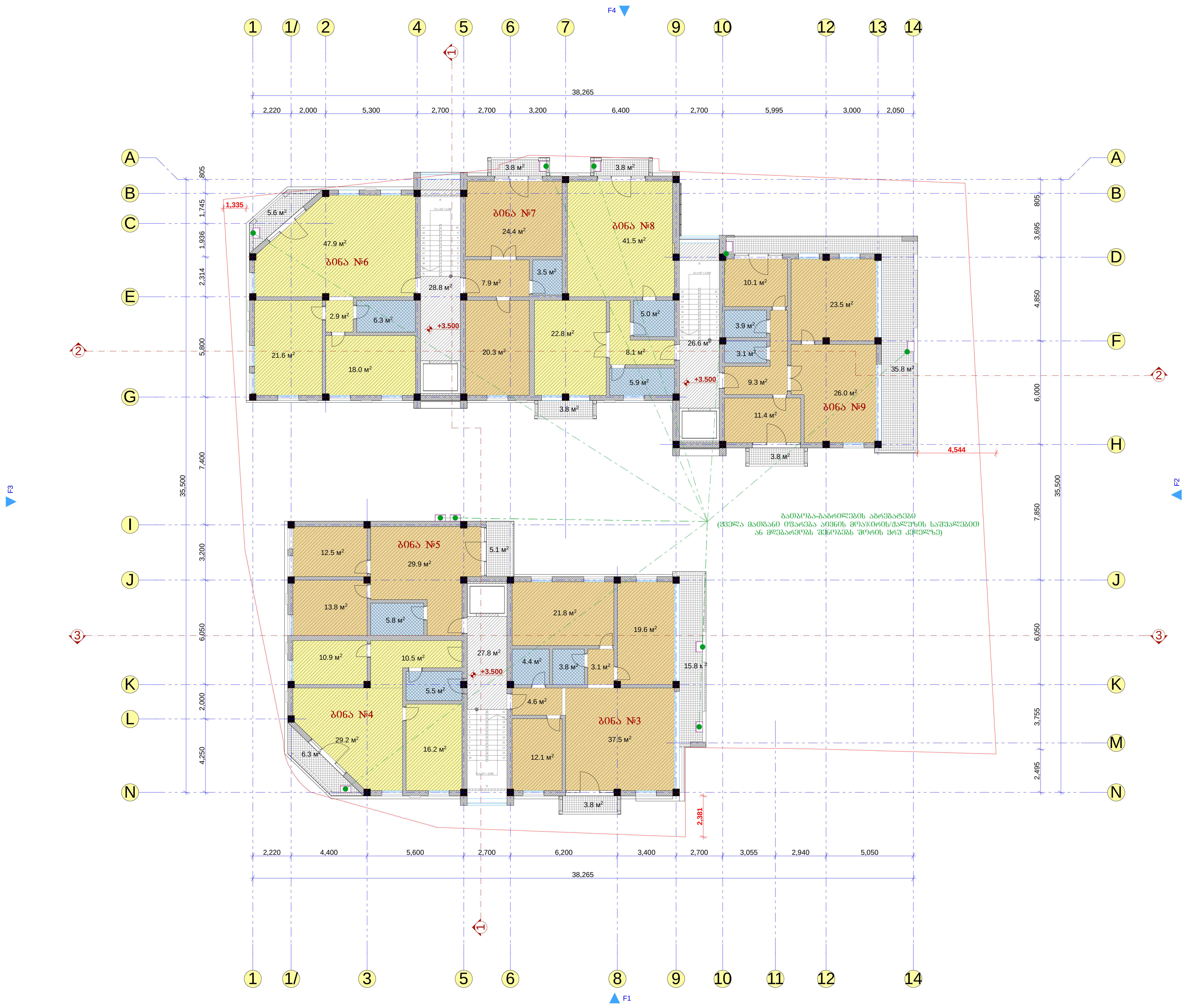

ფორმატი: A3	დაკვეთა: №03-01	თბილისი 2015 წელი

სართულის ტექნიკურ-ეკონომიური მაჩვენებლები

საცხოვრებელი ფართობი -------------- 546.68 კვ.მ.
საზაფხულო ფართობი ------------------ 87.60 კვ.მ.
კიბის უჯრედების ფართობი ----------- 83.24 კვ.მ.

კ2 საანგარიშო ფართი -------------- 670.80 კვ.მ.

დამკვეთი:

გაი კიდარი და იაკობ შიმშონი,
ისრაელის მოქ.
შ.პ.ს. „ბაკო ბილდინგი"

ფურცელის სახელი:

II სართულის გეგმა

შენიშვნა:

აბსოლიტური ნიშნული
0.00 =449.96

პროექტის დასახელება:

ინდ. მრავალბინიანი საცხ. სახლის
(ქ. თბილისი, ბერძენის ქ. №14-ის
მიმდებარედ, 2-ნადიკვარის ქ. №17)
პროექტი

ArchiteQ Studio

შ.პ.ს. „არქიტექი"

ქ. თბილისი ქ. შარტავას ქუჩა №38\36
ტელ: (995) 30 90 36
E-mail: archigocha@gmail.com

თანამდებობა	გვარი	ხელმოწერა	თარიღი
პრ. მთ. არქიტექ.	გ. ჩოგოვაძე		
ავტორი	გ. ჩოგოვაძე		
მასშტაბი	1 : 200	II სართ. გეგმა	
თარიღი	09.09.2015		
სტადია		ფურცელები	ფურცელი
არქიტექტურული პროექტი			

III цъмотъсто 7.00 ботбъсто

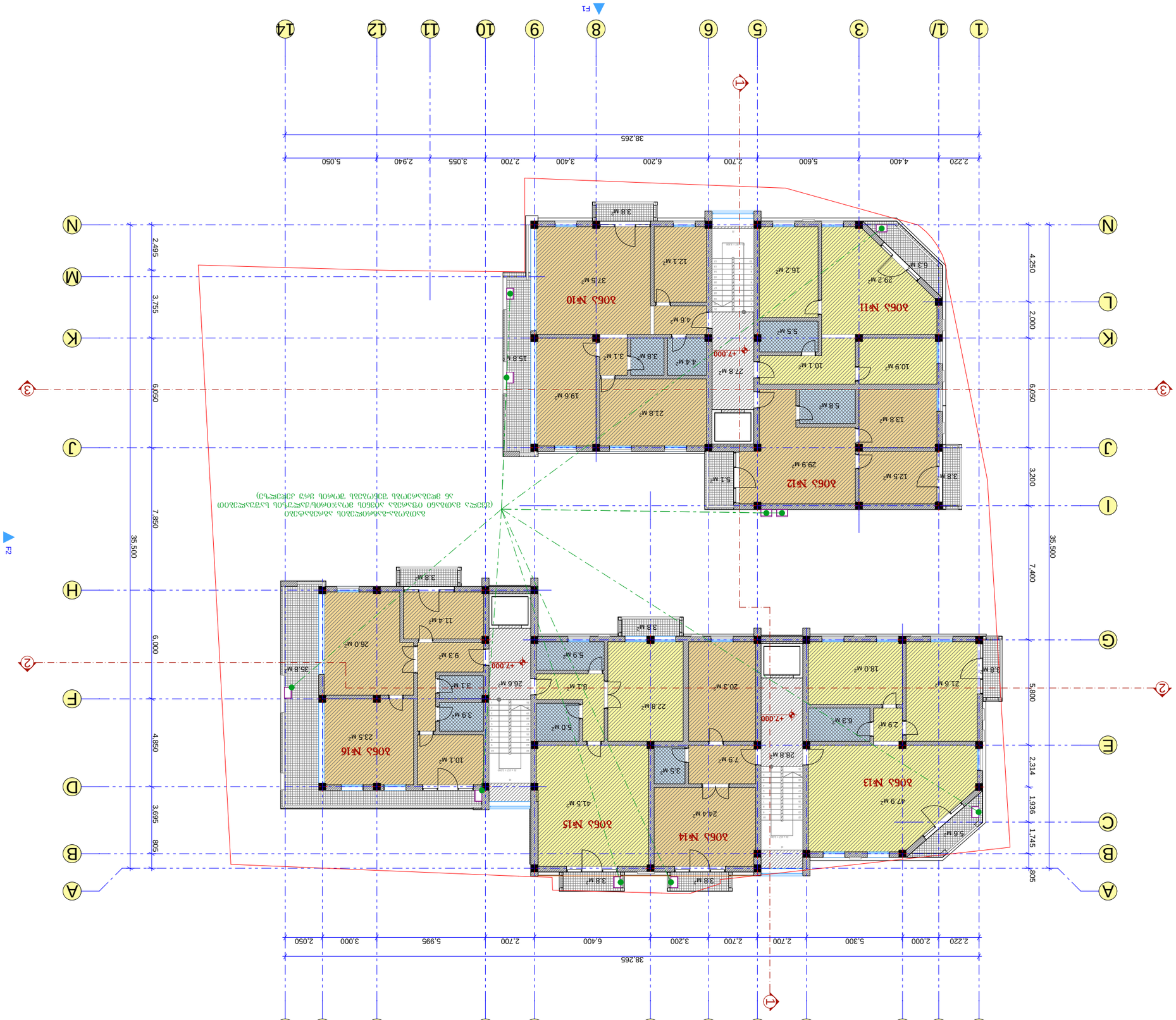

Ъъъъмотъ

Ъъъъмотъ

Ъъъъмотъ

IV եկամտային մուտք

Զննության ենթակա:

Նախագծի բովանդակություն

0.00 =44996

Հողամասի բնութագրիչները:

Օբյեկտ՝ Բնակելի շենքերի համալիր
(հ. Ծաղկաձոր, հնդամերձ հ. N14-ն)
Հողակտոր 2-6-ին/Ծաղկաձոր հ. N17)
Հողամաս

Հեղինակային խումբ

ճ.ն.թ. „Հովհաննիսյան"
Հասցե: (995) 30 90 36
E-mail: archigocha@gmail.com

Գլխավոր ճարտարապետ	Ա.Հովհաննիսյան	
Գլխավոր ինժեներ	Ա.Հովհաննիսյան	
Նախագծի ղեկավար	Ա.Հովհաննիսյան	
Կատարող	Ա.Հովհաննիսյան	

Նշումներ		
Նշագիր	1 : 200	
Ամսաթիվ	09.09.2015	IV եկ. նշ. ճնճղ

Նախագծի փուլ	Նշագիր	Թերթերի քանակ
Հ. ՇՕ.	Հ. ԲՈՅՈՒՆ	
Հատակագիծ	Հ. ԲՈՅՈՒՆ	

IV եկամտային մուտքի հատակագիծ

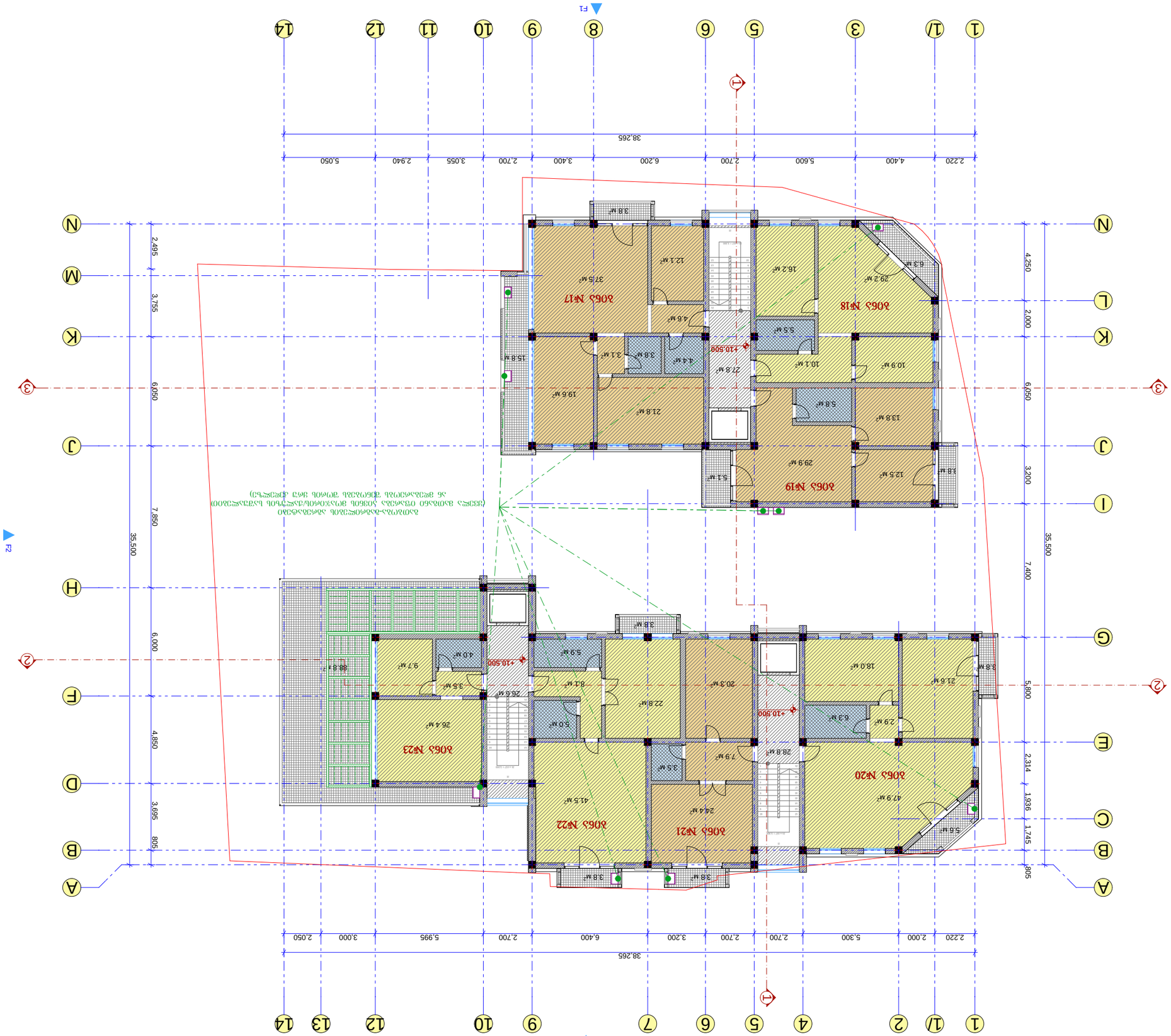

V სართული 14.0 ნიშნულზე

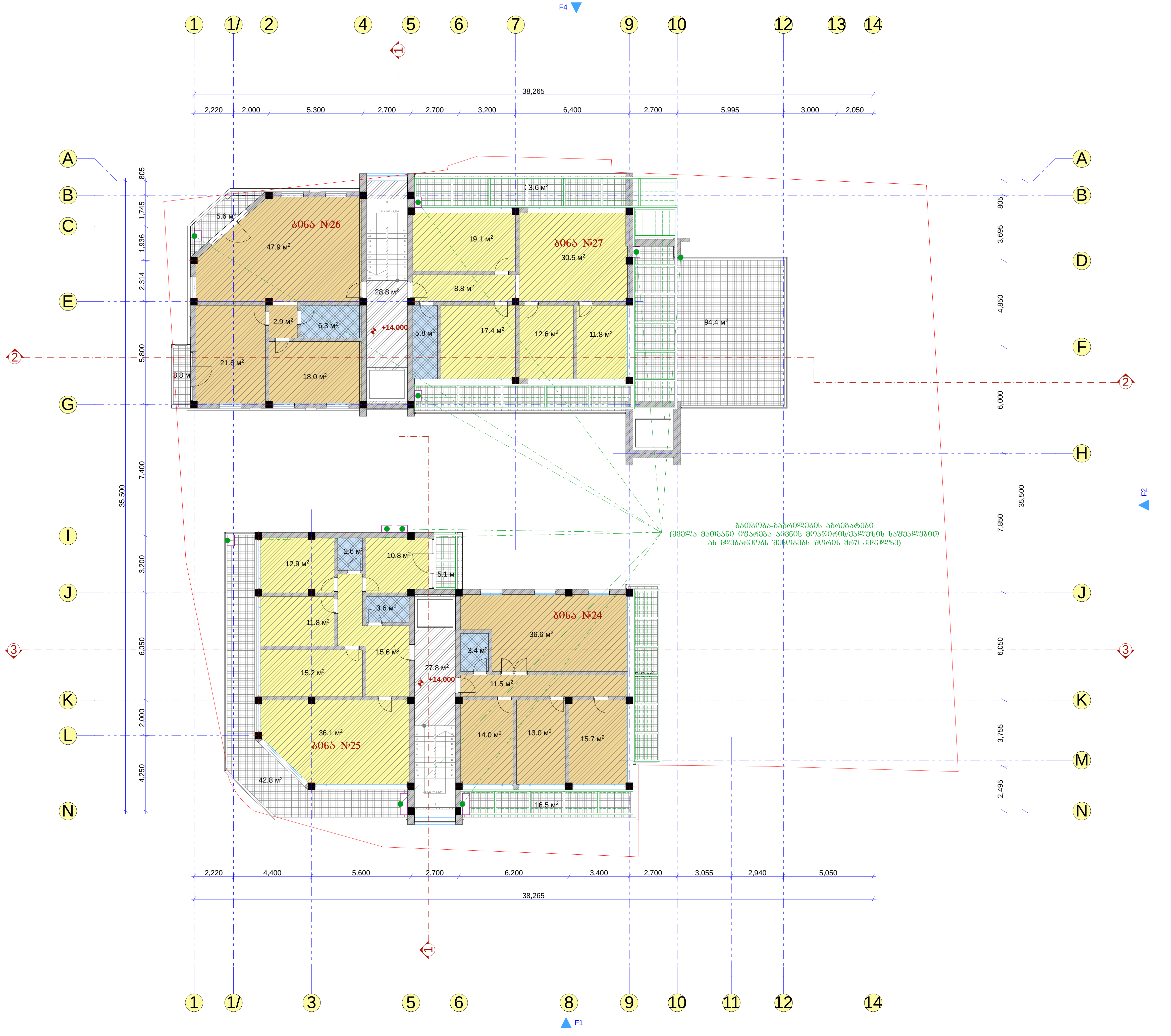

ფორმატი: A3	დაკვეთა: №03-01	თბილისი 2015 წელი

სართულის ტექნიკურ-ეკონომიური მაჩვენებლები

საცხოვრებელი ფართობი -------------- 405.44 კვ.მ.
საზაფხულო ფართობი ------------------ 207.60 კვ.მ.
კიბის უჯრედების ფართობი ----------- 56.62 კვ.მ.

კ2 საანგარიშო ფართი -------------- 482.71 კვ.მ.

დამკვეთი:

გაი კიდარი და იაკობ შიმშონი,
ისრაელის მოქ.
შ.პ.ს. „გაკო ბილდინგი"

ფურცელის სახელი:

V სართულის გეგმა

შენიშვნა:

აბსოლიტური ნიშნული
0.00 =449.96

პროექტის დასახელება:

ინდ. მრავალბინიანი საცხ. სახლის (ქ. თბილისი, ბერძენის ქ. №14-ის მიმდებარედ, 2-ნადიკვარის ქ. №17) პროექტი

ArchiteQ Studio

შ.პ.ს. „არქიტექი"
ქ. თბილისი ქ. შარტავას ქუჩა №38\36
ტელ: (995) 30 90 36
E-mail: archigocha@gmail.com

თანამდებობა	გვარი	ხელმოწერა	თარიღი
პრ. მთ. არქიტექ.	გ. ჩოგოვაძე		
ავტორი	გ. ჩოგოვაძე		
მასშტაბი	1 : 200	V სართ. გეგმა	
თარიღი	09.09.2015		
სტადია		ფურცლები	ფურცელი
არქიტექტურული პროექტი			

VI სართული 17.50 ნიშნულზე

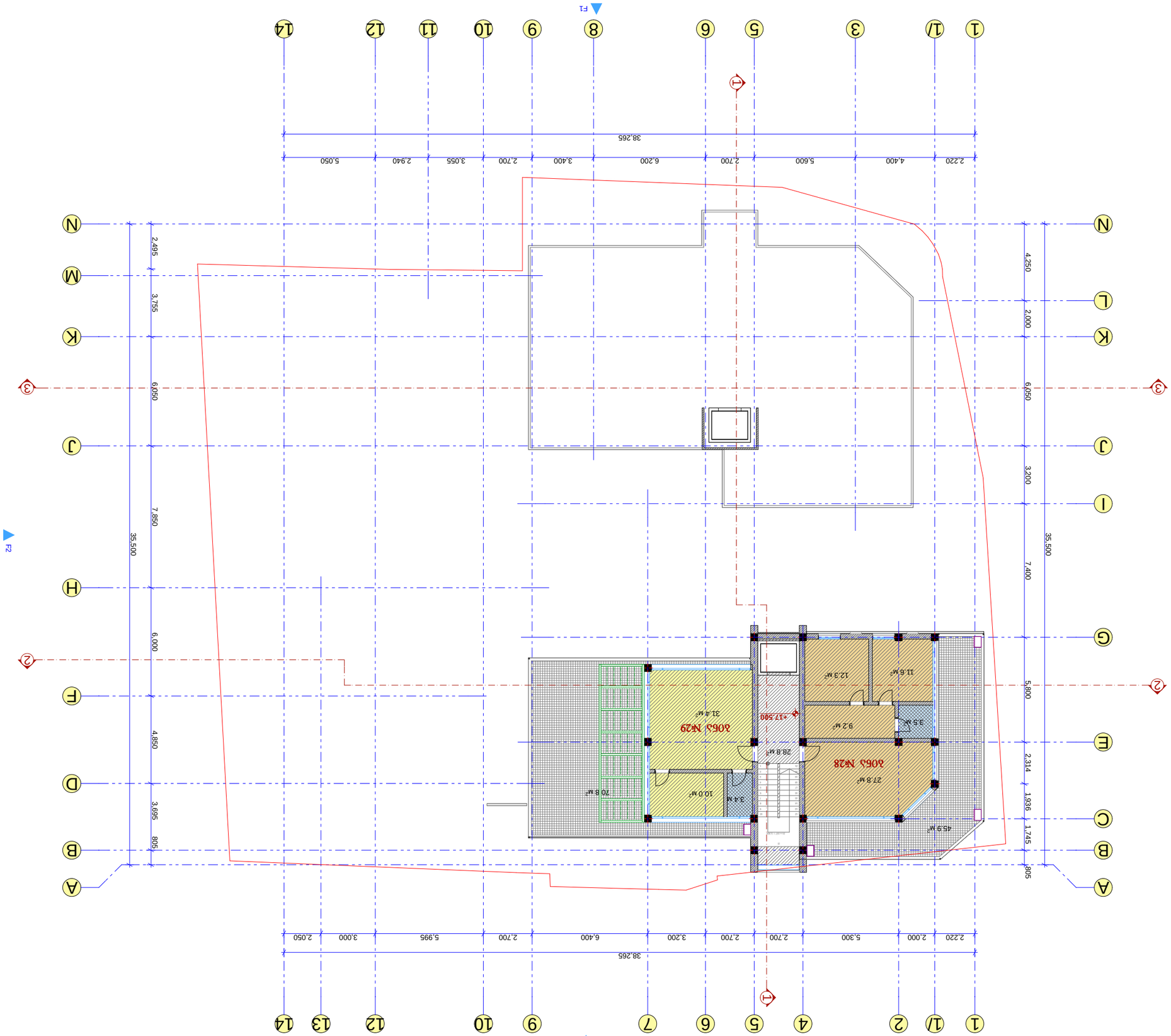

შენობის ობიექტი: A3	ფასადების №03-01	ტიპიური 2015 წელი	
სამშენებლო ობიექტის დასახელება: ბაქოს ქუჩა №38/36			
ნახაზის დასახელება: VI სართული 17.50 ნიშნულზე			
პროექტის ხელმძღვანელი:			
ავტორები:			
ფასადების ნაწილის ხელმძღვანელი:			
ტექნიკური კონტროლი:			
ნახაზის მასშტაბი: 1 : 200			
ნახაზის ნომერი: 09.09.2015		VI სართ. ნახაზი	
ცვლილების ნომერი	ცვლილების შინაარსი		

შ.პ.ს. „არქიტექტურული სტუდია"
ქ. ბათუმი, ზ. ჭავჭავაძის ქუჩა №38/36
ტელ: (995) 30 90 36
E-mail: archigocha@gmail.com

Architeq Studio

ტექნიკური ზედამხედველი	ხელმოწერა	სახელი, გვარი	
ავტორი		ზ. ჩოჩიშვილი	
კონსტრუქციული ნაწილის ავტორი		ზ. ჩოჩიშვილი	
ელექტრული ნაწილის ავტორი			
სანტექნიკური ნაწილის ავტორი			
ვენტილაციის ნაწილის ავტორი			
სამშენებლო ობიექტის ხელმძღვანელი			

ბინების ფართობი ——— 133.57 კვ.მ.

ბინების საერთო ფართობი ——— 109.18 კვ.მ.
საერთო სარგებლის ფართობი ——— 116.68 კვ.მ.
ბინის უკანა ვერანდის ფართობი ——— 28.8 კვ.მ.

ობიექტის მისამართი: ბათუმი, ბაქოს ქუჩა №14-ის
მიმდებარედ, 2-ბანიანი კერძო სახლის პროექტი

სახურავის გეგმა

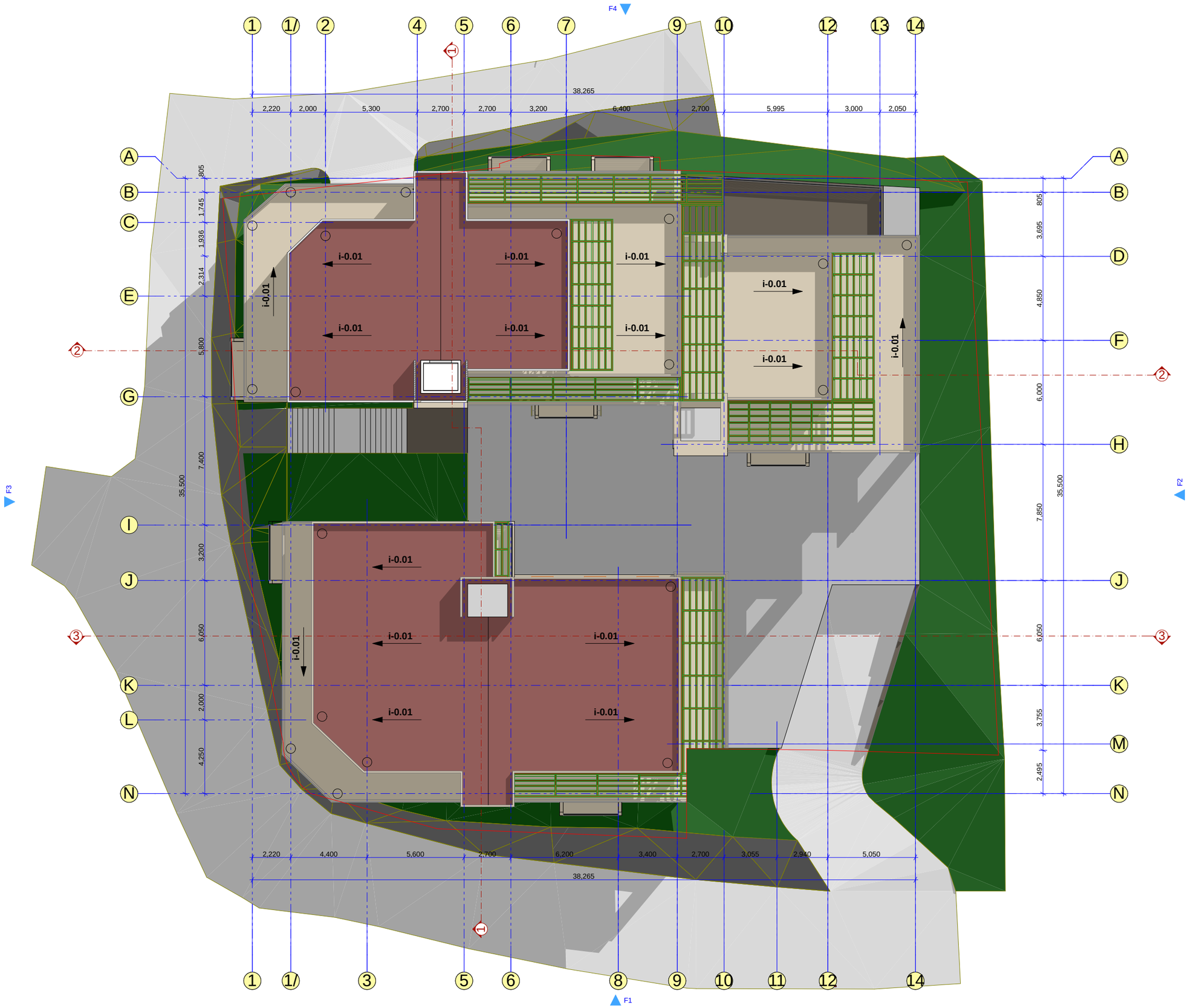

ფორმატი: A3	დაკვეთა: №03-01	თბილისი 2015 წელი

სართულის ტექნიკურ-ეკონომიური მაჩვენებლები

დაკვეთი:

გაი კიდარი და ეკატე შიმშონი, ისრაელის მოქ. შ.პ.ს. „გაკრ ბილდინგი"

შურცელის სახელი:

შენიშვნა:

აბსოლიტური ნიშული 0.00 =449.96

პროექტის დასახელება:

ი ნ დ. მრავალბინიანი საცხ. სახლის (ქ. თბილისი, ბერძენის ქ. №14-ის მიმდებარედ, 2-ნაკიკვარის ქ. №17) პროექტი

ArchiteQ Studio

შ.პ.ს. „არქიტექი"

ქ. თბილისი შ. შარტავას ქუჩა №38\36

ტელ: (995) 30 90 36

E-mail: archigocha@gmail.com

თანამდებობა	გვარი	ხელმოწერა	თარიღი
პრ. მთ. არქიტექ.	გ. ჩოგოვაძე		
ავტორი	გ. ჩოგოვაძე		
მასშტაბი	1 : 200	სახურავის გეგმა	
თარიღი	09.09.2015		
სტადია		შურცელები	შურცელი
არქიტექტურული პროექტი			