JEHOVAS ZEUGEN IN DEUTSCHLAND K.D.Ö.R. BERLIN

ZWEIGBÜRO:
AM STEINFELS, 65918 SELTERS (TAUNUS)
TEL. +49 (0) 6483 - 41 2002
FAX. +49 (0) 6483 - 41 2060

POSTANSCHRIFT:
61617 SELTERS

© COPYRIGHT 2009

OWNER:
WTBTS OF PENNSYLVANIA
12th STREET No. 18,
TBILISI 0182, AERODROMIS DASAHKLEBA

ACCOUNT No.

PROJECT TITLE:
RESIDENCE BUILDING No. 9
12th STREET No. 13 - 15
TBILISI 0182, AERODROMIS DASAHKLEBA

SHEET TITLE:
SITE PLAN & UTILITY DRAWING
SCALE 1:500

PROJECT No.
GEOB02 09-01

SHEET No.
CF101F

ARCI Engineering Consulting

ნებართვის ნომერი:	07.06.2012
ნახაზის ნომერი:	CF-101F
მასშტაბი:	1:500
ნახაზის დასახელება:	ადგილის გენერალური გეგმა, საინჟინრო ქსელების სქემა
პროექტის დასახელება:	ელჩების ოფისის სამშენებლო კომპლექსი
ავტორი:	ნ. ჯოხაძე
შემოწმებული:	გ. ჭანტურია
დამტკიცებული:	გ. ჭანტურია
ობიექტის მისამართი:	ვაკის რაიონი, ალ. ყაზბეგის გამზ. №13-15

KEY PLAN



LEGEND

PROPERTY LINE
EXISTING FENCE LINE
PROPOSED FENCE WALL
PROPOSED SPOT ELEVATION
NORTH GRID
BUILDING FACE WITH DOOR/GATE OPENING
PROPOSED BUILDING
PROPOSED PAVED ROAD
EXISTING PAVED ROAD
PROPOSED GREEN AREA
PROPOSED RETAINING WALL SYSTEM
LIGHT SHAFT
PROPOSED SEWAGE LINE
EXISTING SEWAGE LINE
PROPOSED WATER LINE
EXISTING WATER LINE
PROPOSED POWER LINE
EXISTING POWER LINE WITH PULL BOX
EXISTING OVERHEAD POWER LINE
EXISTING OVERHEAD GAS LINE
EXISTING GAS LINE
PROPOSED BUILDING DRAINAGE
PROPOSED STORMWATER LINE
PROPOSED WATER LINE
EXISTING WATER LINE
PROPOSED WATER MANHOLE
PROP./EXIST. SANITARY MANHOLE
PROP./EXIST. STORM MANHOLE
PROPOSED SOAKAWAY PIT
PROPOSED CHANNEL DRAIN
PROPOSED INSPECTION OPENING
PROPOSED LIGHTS
PROPOSED INTERCOM/CAMERA

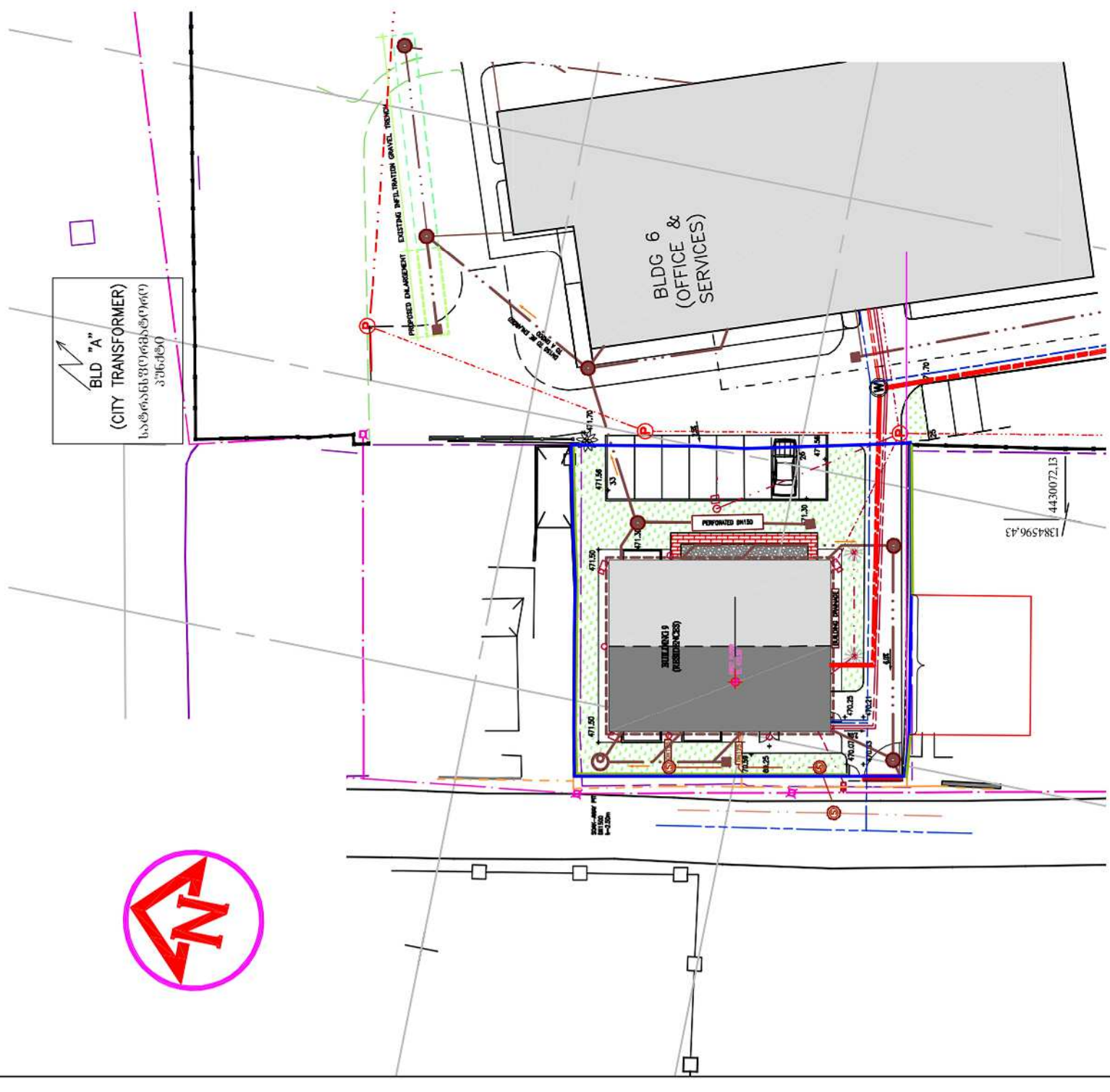

SCALE:	DSGN\DRFT:	PLOT DATE:
	FILE PATH:	

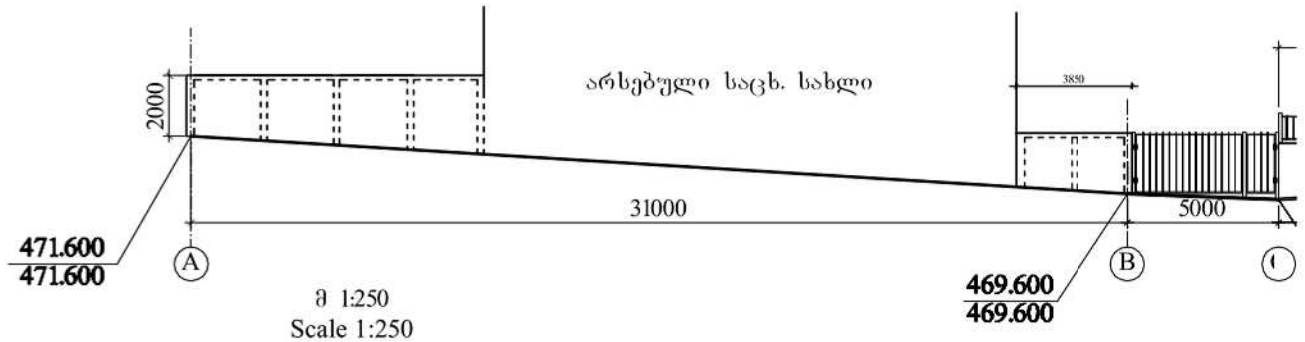

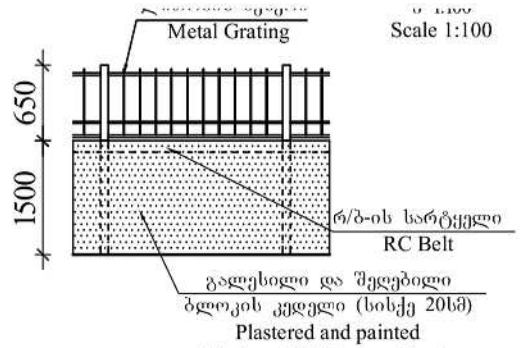

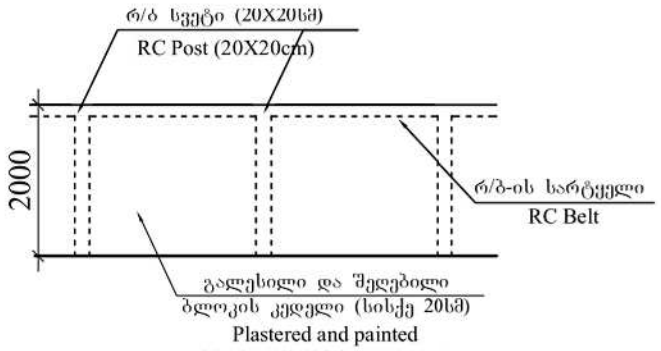

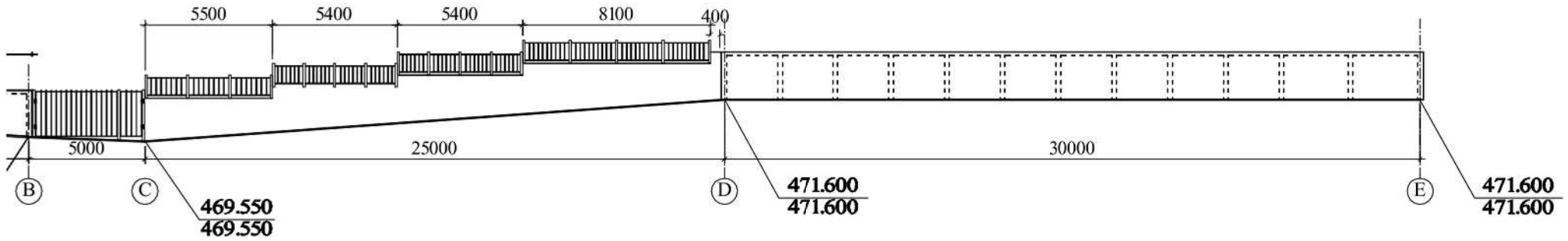

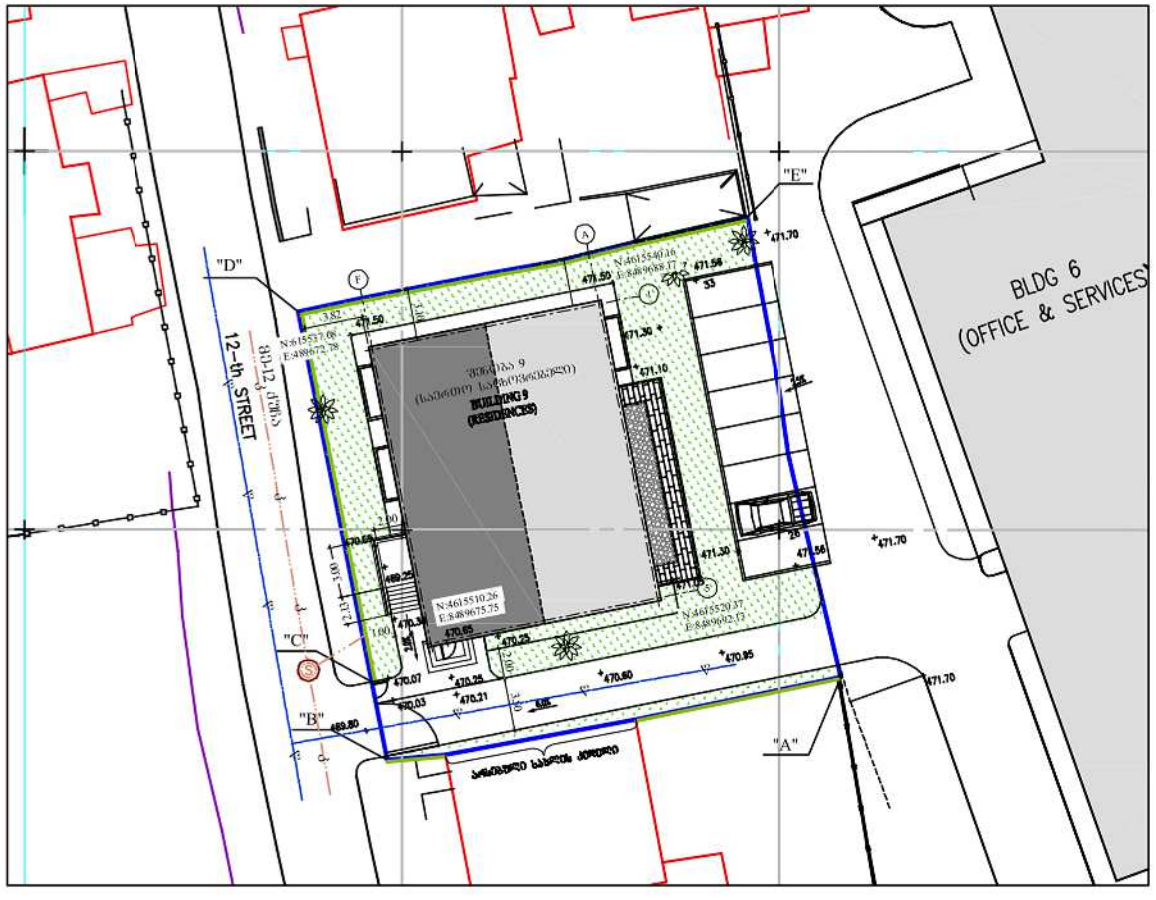

±0.000 = +470.675 m ABOVE BLACK SEA LEVEL

±0.000 = +470.675 მ ზღვის დონიდან (შავი ზღვის სისტემა)

მიწის ნაკვეთის ფართობი - 925.00მ2
AREA OF LAND PLOT – 925.00m2
მიწის ნაკვეთის განაშენიანებული ზედაპირის
ფართობი - 317.30მ2
AREA OF LAND PLOT OCCUPIED BY BUILDING – 317.30m2
მიწის ნაკვეთის გამწვანების ფართობი - 237.00მ2
LANDSCAPED AREA – 237.00m2

ექსპლიკაცია

LEGEND

მიწის ნაკვეთის საკადასტრო საზღვარი	PROPERTY LINE
საპროექტო ღობე	PROPOSED FENCE WALL
საპროექტო გზა	PROPOSED PAVED ROAD
საპროექტო გამწვანება	PROPOSED GREEN AREA
საპროექტო საშრომენი კედლები	PROPOSED RETAINING WALL SYSTEM
თანაორმო	LIGHT SHAFT
არსებული საკანალიზაციო ხაზი	EXISTING SEWAGE LINE
არს. წყალმომარაგების ხაზი	EXISTING WATER LINE

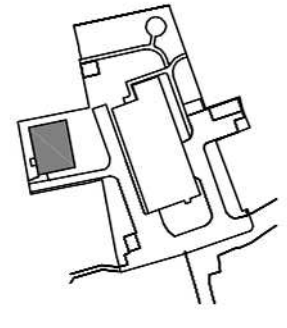

JEHOVAS ZEUGEN
IN DEUTSCHLAND K.D.Ö.R., BERLIN

ZWEIGBÜRO:
AM STEINFELS, 65618 SELTERS (TAUNUS)
TEL. +49 (0) 6483 - 41 2002
FAX. +49 (0) 6483 - 41 2080

POSTANSCHRIFT:
61517 SELTERS

COPYRIGHT 2009

OWNER:
WTBTS OF PENNSYLVANIA
12th STREET No. 18,
TBILISI 0182, AERODROMIS DASAHLEBA

ACCOUNT No.

PROJECT TITLE:
RESIDENCE BUILDING No. 9
12th STREET No. 13 - 15
TBILISI 0182, AERODROMIS DASAHLEBA

SHEET TITLE:
PLAN WITH FENCE LOCATION. FENCE DETAILS. SCALE 1:500

PROJECT No.
GEOB02 09-01

SHEET No.
A-2F

06ს/ᲒᲕᲔ	A-2F		
კორექტირება	07.06.2012		
თარიღი			

დ. კოტლიარი		მასშტაბები: ა-ბი 1:500 ბ-ბი 1:250 გ-ბი 1:100	
ს. კოტლიარი			
ი. ავდალოვი			
თ. ბაბუხადია			

დეველოპერი
პროექტის ავტორი
ხარ. ხელმძღვ.
დაკვეთა

ობიექტი: ცისფერი სახლის საცხოვრებელი სახლი
მისამართი: ა/კ 12 ქ. №13-15

დამკვეთის: ჯეჰოვას მოწმეთა საერთაშორისო კორპორაციის საზოგადოებების ფილიალი საქართველოში

ARCI Engineering Consulting

DSGN\DRFT:
FILE PATH:

SCALE:
PLOT DATE:

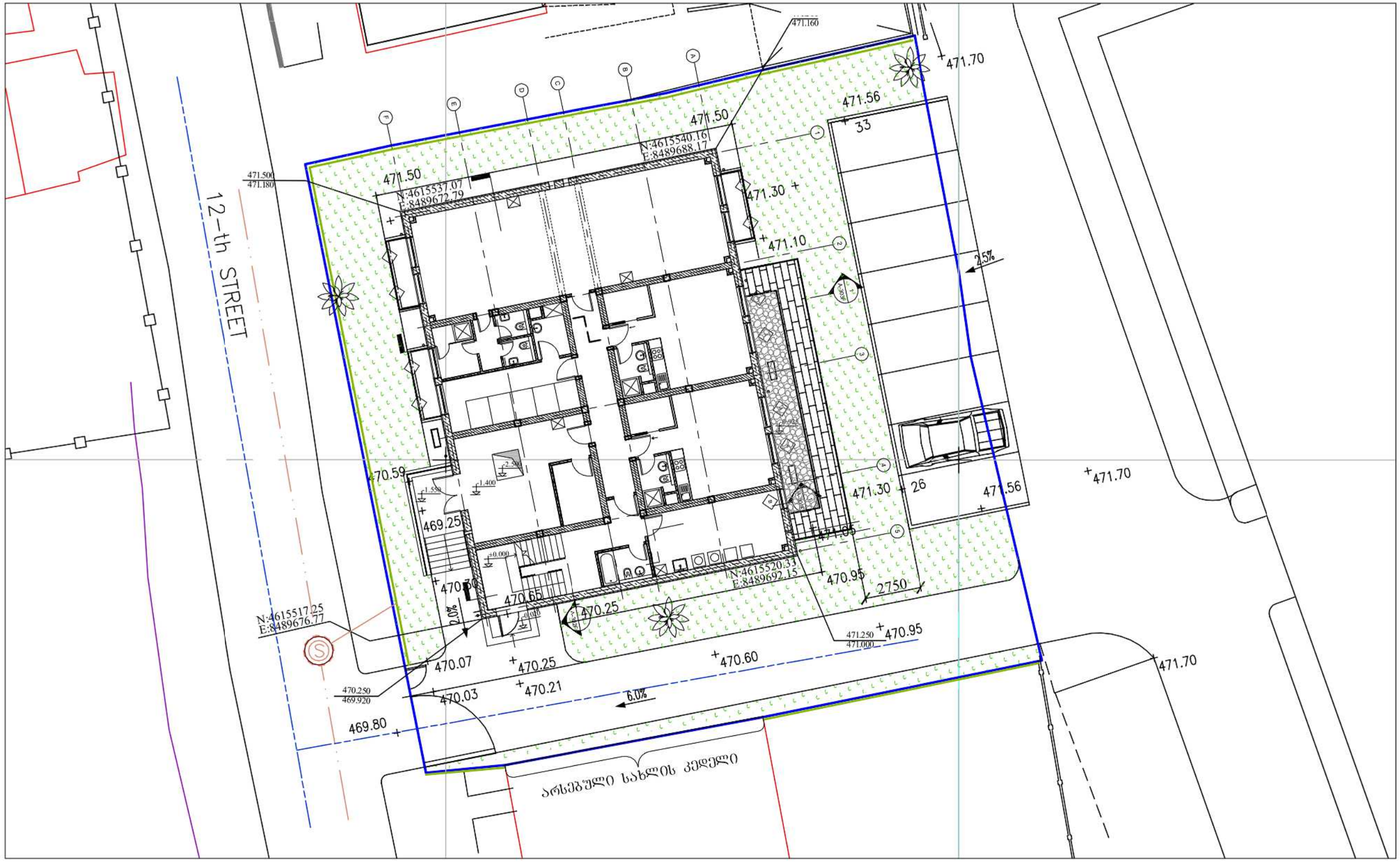

±0.000 = +470.675 m ABOVE BLACK SEA LEVEL

±0.000 = +470.675 მ ზღვის დონიდან (შავი ზღვის სისტემა)

მიწის ნაკვეთის ფართობი - 925.00მ2
AREA OF LAND PLOT – 925.00m2
მიწის ნაკვეთის განაშენიანებული ზედაპირის ფართობი - 317.30მ2
AREA OF LAND PLOT OCCUPIED BY BUILDING – 317.30m2
მიწის ნაკვეთის გამწვანების ფართობი - 237.00მ2
LANDSCAPED AREA – 237.00m2

ექსპლიკაცია	LEGEND
მიწის ნაკვეთის საკადასტრო საზღვარი	PROPERTY LINE
საპროექტო ღობე	PROPOSED FENCE WALL
საპროექტო გზა	PROPOSED PAVED ROAD
საპროექტო გამწვანება	PROPOSED GREEN AREA
საპროექტო საყრდენი კედლები	PROPOSED RETAINING WALL SYSTEM
თანაყრმო	LIGHT SHAFT
არსებული საკანალიზაციო ხაზი	EXISTING SEWAGE LINE
არს. წყალმომარაგების ხაზი	EXISTING WATER LINE

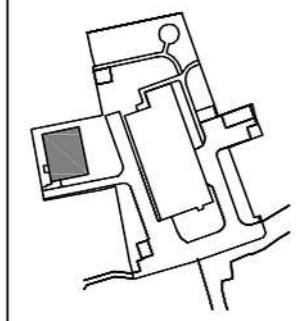

DSGN\DRFT:
FILE PATH:
SCALE:
PLOT DATE:

JEHOVAS ZEUGEN
IN DEUTSCHLAND K.D.Ö.R., BERLIN

ZWEIGBÜRO:
AM STEINFELS, 65618 SELTERS (TAUNUS)
TEL. +49 (0) 6483 - 41 2002
FAX. +49 (0) 6483 - 41 2080

POSTANSCHRIFT:
61617 SELTERS

COPYRIGHT 2009

OWNER:
WTBTS OF PENNSYLVANIA
12th STREET No. 18,
TBILISI 0182, AERODROMIS DASAHLEBA

ACCOUNT No.

PROJECT TITLE:
RESIDENCE BUILDING No. 9
12th STREET No. 13 - 15
TBILISI 0182, AERODROMIS DASAHLEBA

SHEET TITLE:
SITE PLAN (SHOWING SEMI BASEMENT) SCALE 1:200

PROJECT No.
GEOB02 09-01

SHEET No.
A-3F

დ. კოსტავა	დამკვეთის ხელმოწერა		
დ. კოსტავა	პროექტის ხელმძღვანელი		
ი. ავდალოვი	ნაწ. ხელმძღვანელი	საინჟინრო სანიაღვრე ქსელის გეგმა (მიწის სამუშაოების საწყისი მდგომარეობა)	
ი. ბახტაძე	დაკმაყოფილდა	ნახაზების საკადასტრო გეგმა-სქემა 1:200	

A-3F	09/2012	
	07.06.2012	
	07.06.2012	

ARCI Engineering Consulting

არქიტექტ: ლევანიანი სანიაღვრე სანიაღვრე სანიაღვრე ქსელის გეგმა (მიწის სამუშაოების საწყისი მდგომარეობა) სანიაღვრე

მშსპარტნიორ: ასოციაციის წევრი, მე-12 ქ. №13-15 მშსპარტნიორ: სანიაღვრე

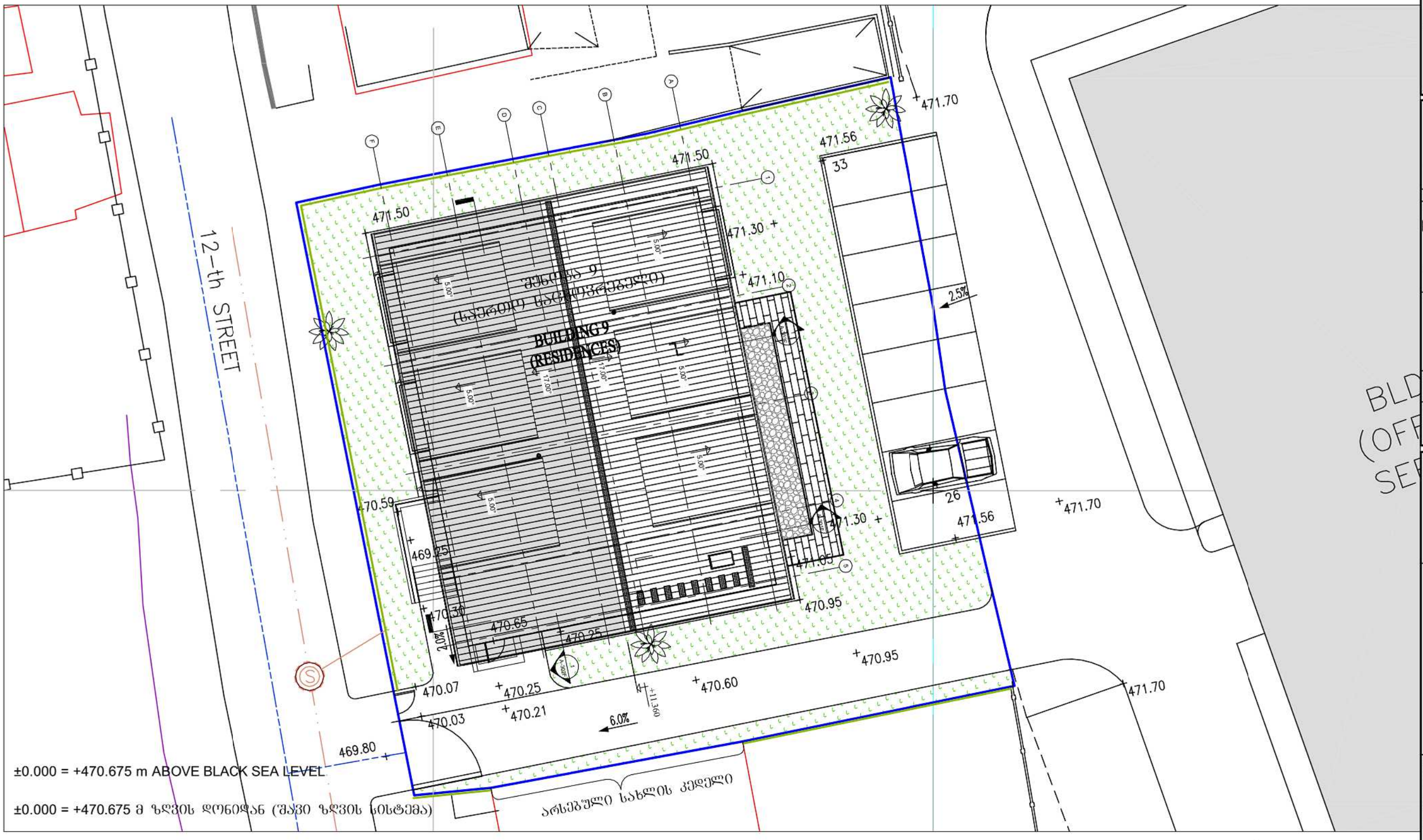

მიწის ნაკვეთის ფართობი - 925.00მ2
AREA OF LAND PLOT – 925.00m2

მიწის ნაკვეთის განაშენიანებული ზედაპირის ფართობი - 317.30მ2
AREA OF LAND PLOT OCCUPIED BY BUILDING – 317.30m2

მიწის ნაკვეთის გამწვანების ფართობი - 237.00მ2
LANDSCAPED AREA – 237.00m2

ექსპლიკაცია	LEGEND
მიწის ნაკვეთის საკადასტრო საზღვარი	PROPERTY LINE
საპროექტო ღობე	PROPOSED FENCE WALL
საპროექტო გზა	PROPOSED PAVED ROAD
საპროექტო გამწვანება	PROPOSED GREEN AREA
საპროექტო საყრდენი კედლები	PROPOSED RETAINING WALL SYSTEM
თანაობმო	LIGHT SHAFT
არსებული საკანალიზაციო ხაზი	EXISTING SEWAGE LINE
არს. წყალმომარაგების ხაზი	EXISTING WATER LINE

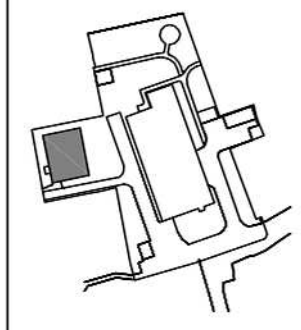

DSGN\DRFT:
FILE PATH:

SCALE:
PLOT DATE:

JEHOVAS ZEUGEN
IN DEUTSCHLAND K.D.Ö.R., BERLIN

ZWEIGBÜRO:
AM STEINFELS, 65618 SELTERS (TAUNUS)
TEL. +49 (0) 6483 - 41 2002
FAX. +49 (0) 6483 - 41 2080

POSTANSCHRIFT:
61617 SELTERS

COPYRIGHT 2009

OWNER:
WTBTS OF PENNSYLVANIA
12th STREET No. 18,
TBILISI 0182, AERODROMIS DASAHLEBA

ACCOUNT No.

PROJECT TITLE:
RESIDENCE BUILDING No. 9
12th STREET No. 13 - 15
TBILISI 0182, AERODROMIS DASAHLEBA

SHEET TITLE:
SITE PLAN (SHOWING ROOF) SCALE 1:200

PROJECT No.
GEOB02 09-01

SHEET No.
A-4F

დ. კოსტავა	დ. კოსტავა	0. აჯანელოვი	0. ბაბუროული
დეველოპერი	პროექტის ავტორი	ნახ. ხელმძღვ.	დაკმაყოფილება

ნახაზის შემად შემად მიწის ნაკვეთის საკადასტრო გეგმაზე
პროექტირების 1:200

09/23/2012	A-4F
07.06.2012	0.ბაბუროული

ARCI Engineering Consulting

პროექტი: ოცნებიანი სახლი ოზურგეთში სახლი
მისამართი: ქ.ოზურგეთი დას., მე-12 ქ. №13-15

დასახელება: კმაყოფილების სანიტარიული კორპუსის სანიტარიული ქსელების ფასადის სანიტარიული
მისაკუთრება:

SCALE:
PLOT DATE:
DSGN\DRFT:
FILE PATH:

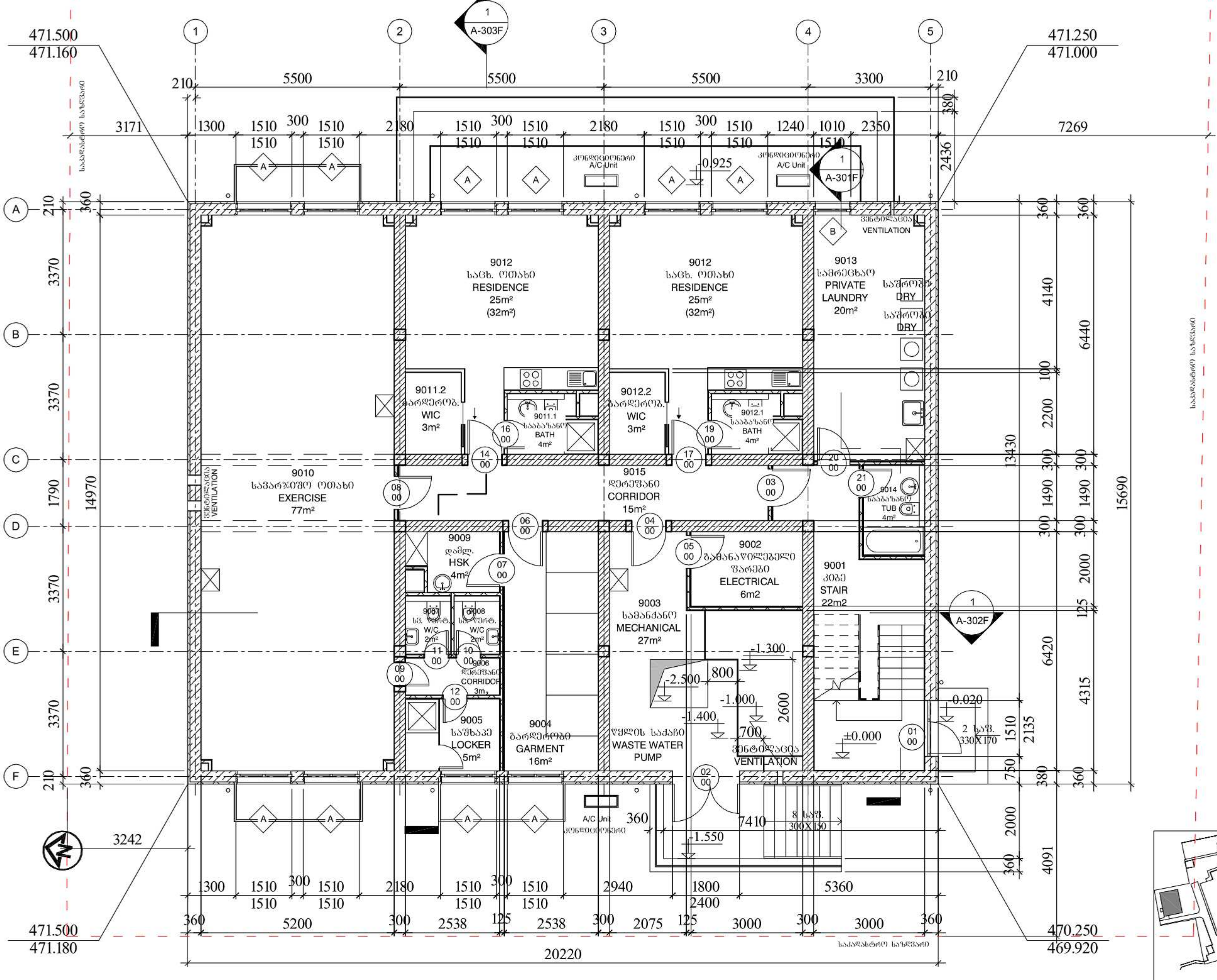

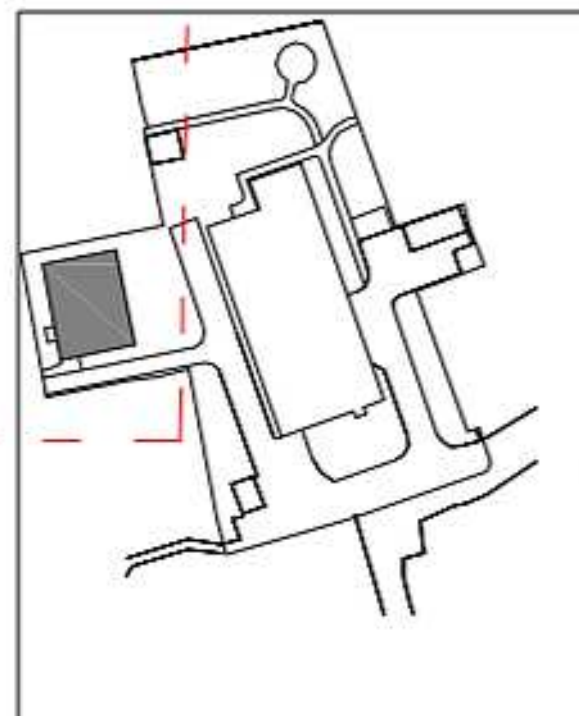

±0.000 = +470.675 მ ზღვის დონიდან (შავი ზღვის სისტემა)

±0.000 = +470.675 m ABOVE BLACK SEA LEVEL

კედლების და ტიხრების ექსპლიკაცია იხ. ნახ. A-3

WALL CONSTRUCTION LEGENDS SEE ON DWG. A-3

JEHOVAS ZEUGEN
IN DEUTSCHLAND K.D.Ö.R., BERLIN

ZWEIGBÜRO:
AM STEINFELS, 65618 SELTERS (TAUNUS)
TEL. +49 (0) 6483 - 41 2002
FAX. +49 (0) 6483 - 41 2080

POSTANSCHRIFT:
61617 SELTERS

© COPYRIGHT 2009

OWNER:
WTBTS OF PENNSYLVANIA
12th STREET No. 18,
TBILISI 0182, AERODROMIS DASAHKLEBA

ACCOUNT No.

PROJECT TITLE:
RESIDENCE BUILDING No. 9
12th STREET No. 13 - 15
TBILISI 0182, AERODROMIS DASAHKLEBA

SHEET TITLE:
SEMI-BASEMENT SCALE 1:100

PROJECT No.
GEOB02 09-01

SHEET No.
A-101F

დირექტორი	ლ. კოსტიანი	სარდაფის გეგმა მ-ბი 1:100	ინდ/შიფრ A-101F
პროექტის ავტორი	ლ. კოსტიანი		კორექტირება
ნაჭ. ხელმძღვ.	ი. ავდალოვი		თარიღი 07.06.2012
დაამუშავა	თ. შაპოშვილი		

ARCI Engineering Consulting

პროექტი: ოიზინიანი სამთო საცხოვრებელი სახლი
დამკვეთი: პენსილვანიის საგუშაგო კოშკის საზოგადოების ფილიალი საქართველოში
მისამართი: აეროდრომის დას., მე-12 ქ. №13-15
მესაკუთრე:

JEHOVAS ZEUGEN
IN DEUTSCHLAND K.D.Ö.R. BERLIN

ZWEIGBÜRO:
AM STEINFELS, 65618 SELTERS (TAUNUS)
TEL. +49 (0) 6483 - 41 2002
FAX. +49 (0) 6483 - 41 2060

POSTANSCHRIFT:
61617 SELTERS

© COPYRIGHT 2009

OWNER:
WTBTS OF PENNSYLVANIA
12th STREET No. 18,
TBILISI 0182, AERODROMIS DASAHLEBA

ACCOUNT No.

PROJECT TITLE:
RESIDENCE BUILDING No. 9
12th STREET No. 13 - 15
TBILISI 0182, AERODROMIS DASAHLEBA

SHEET TITLE:
ROOF PLAN
SCALE 1:100

PROJECT No.
GEOB02 09-01

SHEET No.
A-105F

ARCI Engineering Consulting			
პროექტის ავტორი	ს. ტუმანიშვილი		
პროექტის ხელმძღვანელი	ნ. ჯავახიშვილი		
პროექტის მთავარი ინჟინერი	ნ. ჯავახიშვილი		
პროექტის ინჟინერი	ნ. ჯავახიშვილი		
ნახაზის დასახელება:	ნახაზის №	ობიექტის მისამართი:	
სახურავის გეგმა	A-105F	თბილისი, აეროდრომის დასახლება, მე-12 ქ. №13-15	
		ობიექტის ადგილმდებარეობის ნახაზი	
		1:100	
		ფორმატი: A1	
		თარიღი: 07.06.2012	

KEY PLAN

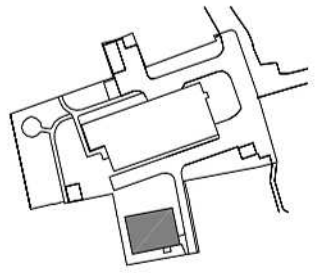

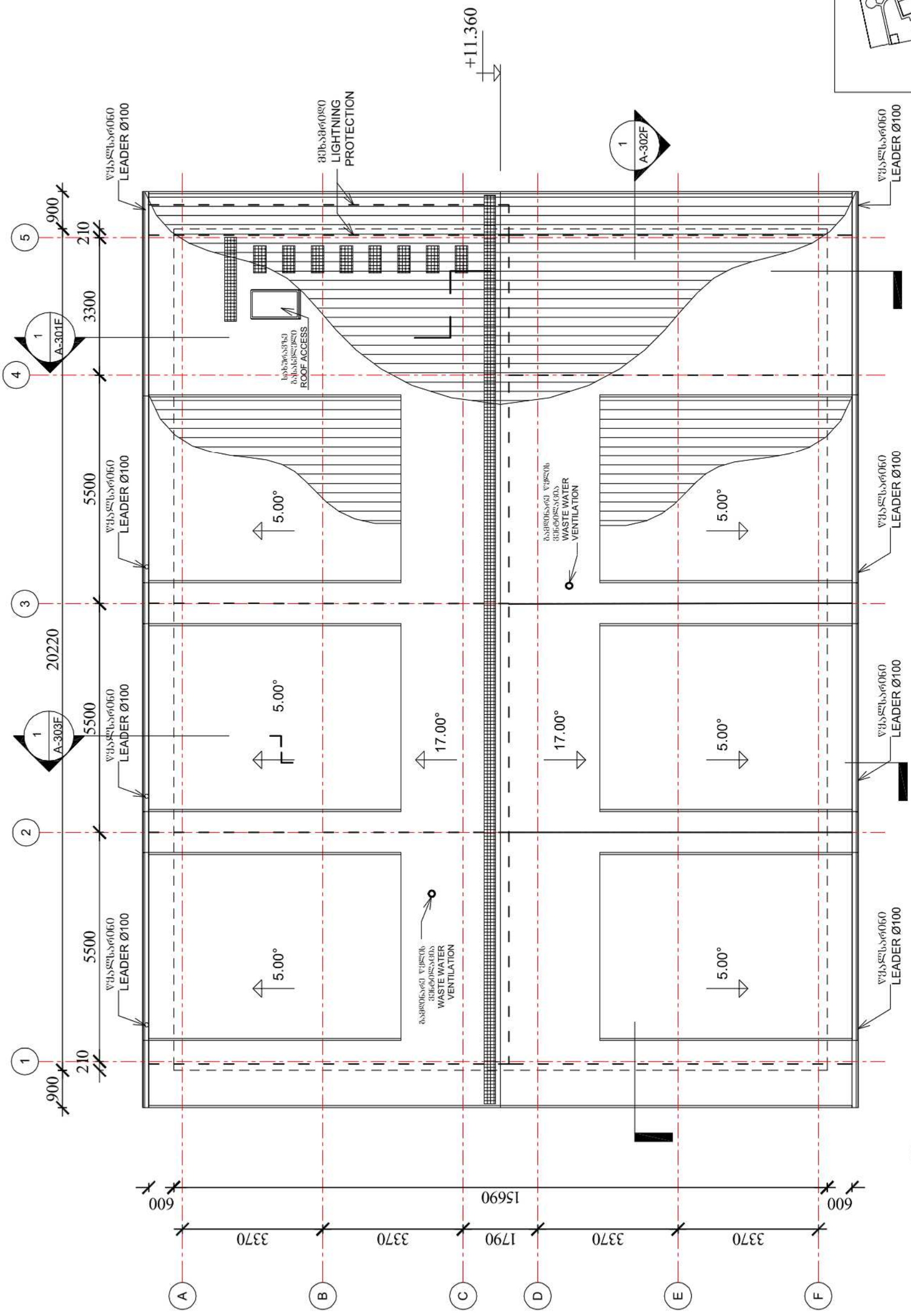

±0.000 = +470.675 მ ზღვის დონიდან (შავი ზღვის ხმობის)
±0.000 = +470.675 m ABOVE BLACK SEA LEVEL

SCALE:
PLOT DATE:
DSGN\DRFT:
FILE PATH:

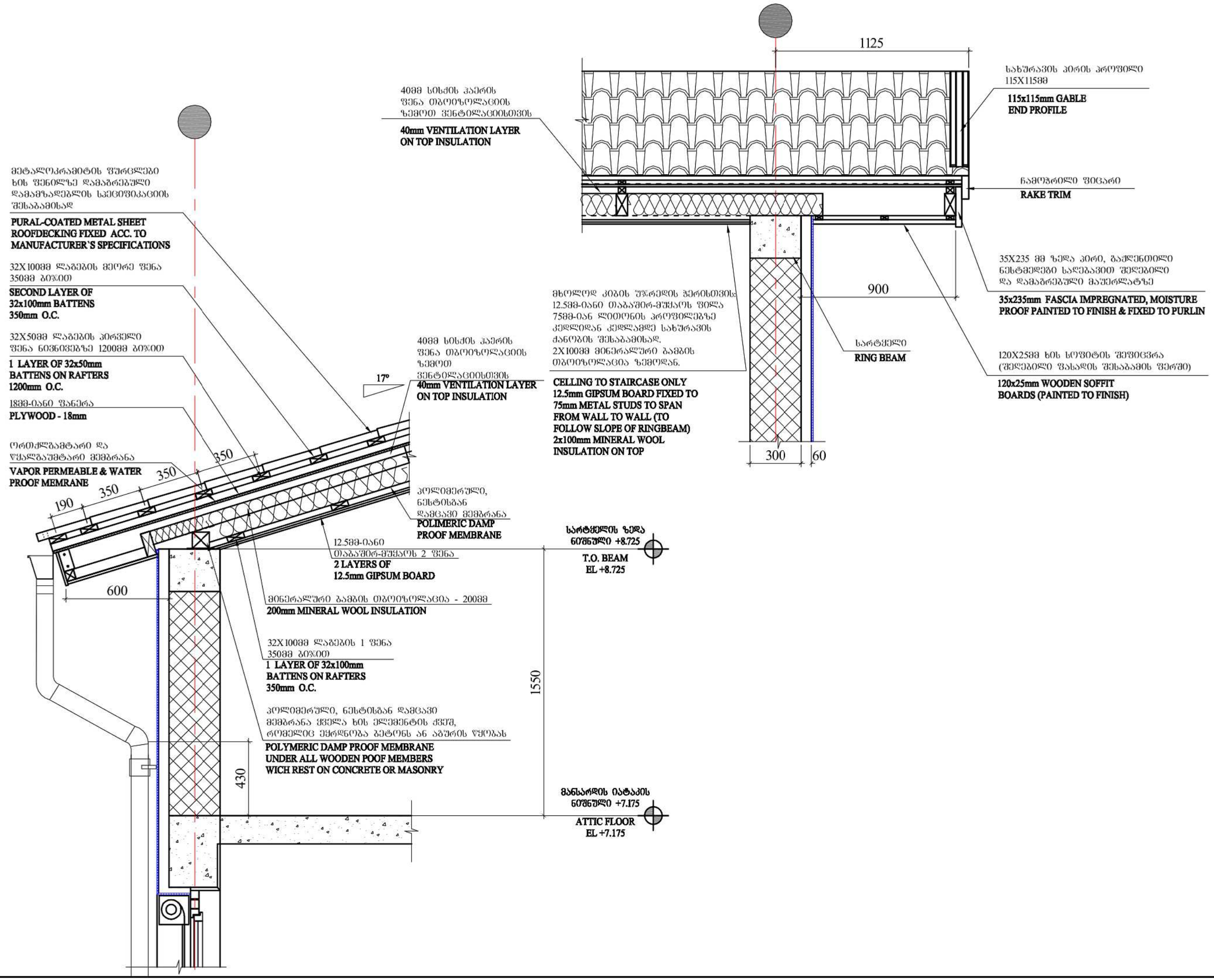

DSGNDRFT:
FILE PATH:

SCALE:
PLOT DATE:

JEHOVAS ZEUGEN
IN DEUTSCHLAND K.D.Ö.R., BERLIN

ZWEIGBÜRO:
AM STEINFELS, 65816 SELTERS (TAUNUS)
TEL. +49 (0) 6483 - 41 2002
FAX. +49 (0) 6483 - 41 2000

POSTANSCHRIFT:
65817 SELTERS

© COPYRIGHT

OWNER:
WTBTS OF PENNSYLVANIA
12th STREET No. 18,
TBILISI 0182, AERODROMIS DASAHLEBA

ACCOUNT No.

PROJECT TITLE:
RESIDENCE BUILDING No. 9
12th STREET No. 13 - 15
TBILISI 0182, AERODROMIS DASAHLEBA

SHEET TITLE:
ROOF DETAILS SCALE 1:20

PROJECT No.
GEOB02 09-01

SHEET No.
A-6F

დ. კუსტოვსკი			
დ. კუსტოვსკი		სახურავის დეტალები მ-ბი 1:20	
ნ. ავალიანი			
ნ. ზედგინიძე			

06/12/12	A-6F	კორექტირებულია
07.06.2012		მარილი

ARCI Engineering Consulting

პროექტის ავტორი:	არქიტექტურული ნაწილის მთავარი ინჟინერი
ნახ. ხელმძღვ.	
შესრულება	
დამკვეთი:	ქრისტიანული საზოგადოების ცენტრი
მისამართი:	ჯორჯიის ეროვნული ბანკის მ-ნი, 83-ე ქ. №13-15

ხედი 1-1 VIEW 1-1
მ-ბი 1:50 Scale 1:50

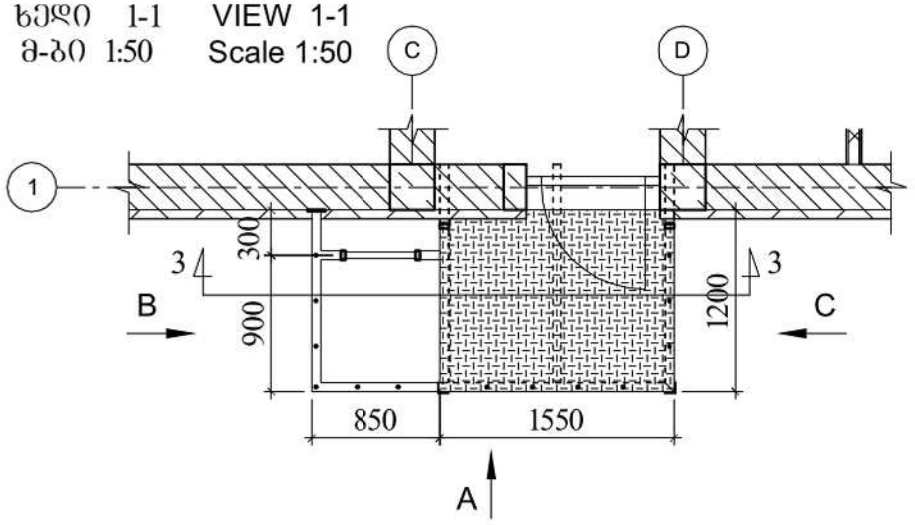

ხედი 2-2 VIEW 2-2
მ-ბი 1:50 Scale 1:50

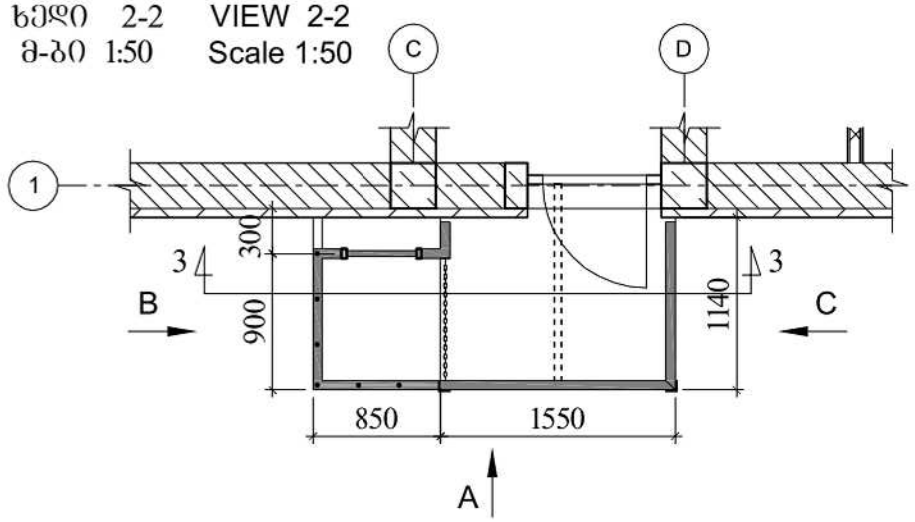

ხედი 3-3 VIEW 1-1
მ-ბი 1:25 Scale 1:25

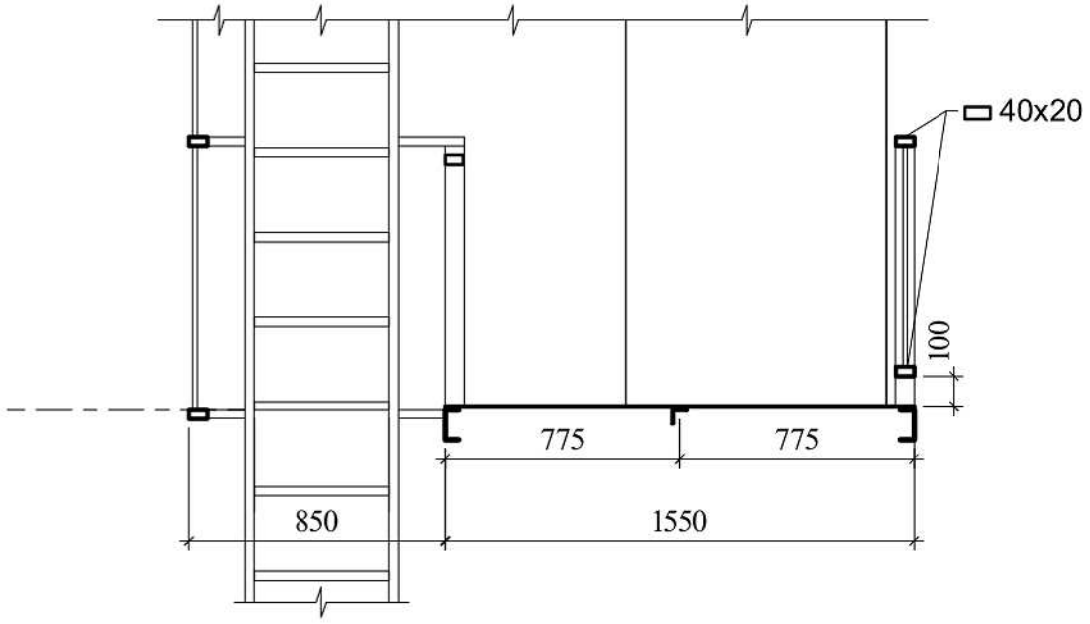

მ-ბი 1:50 Scale 1:50

ხედი A VIEW A

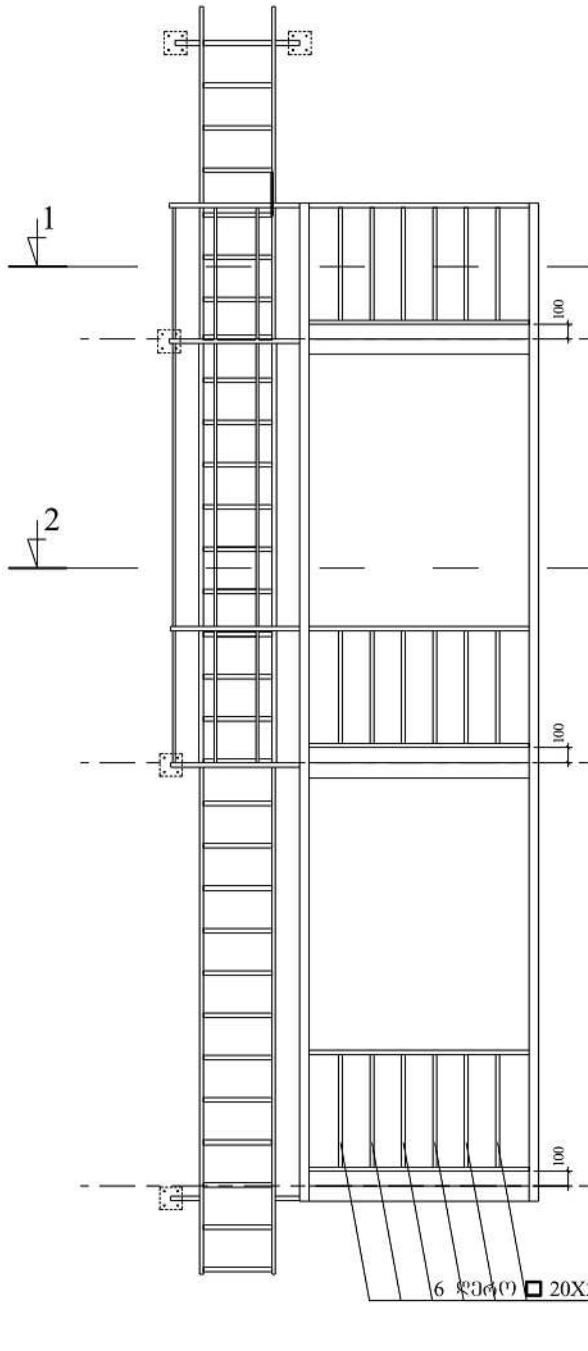

ხედი B VIEW B

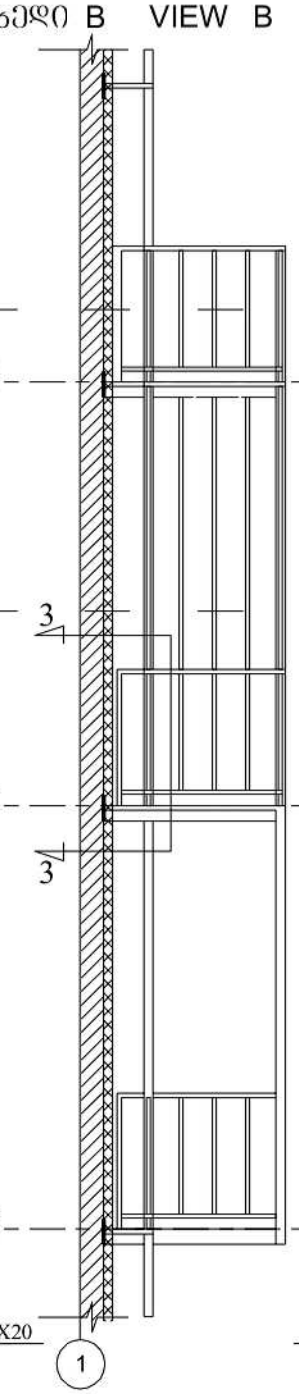

ხედი C VIEW C

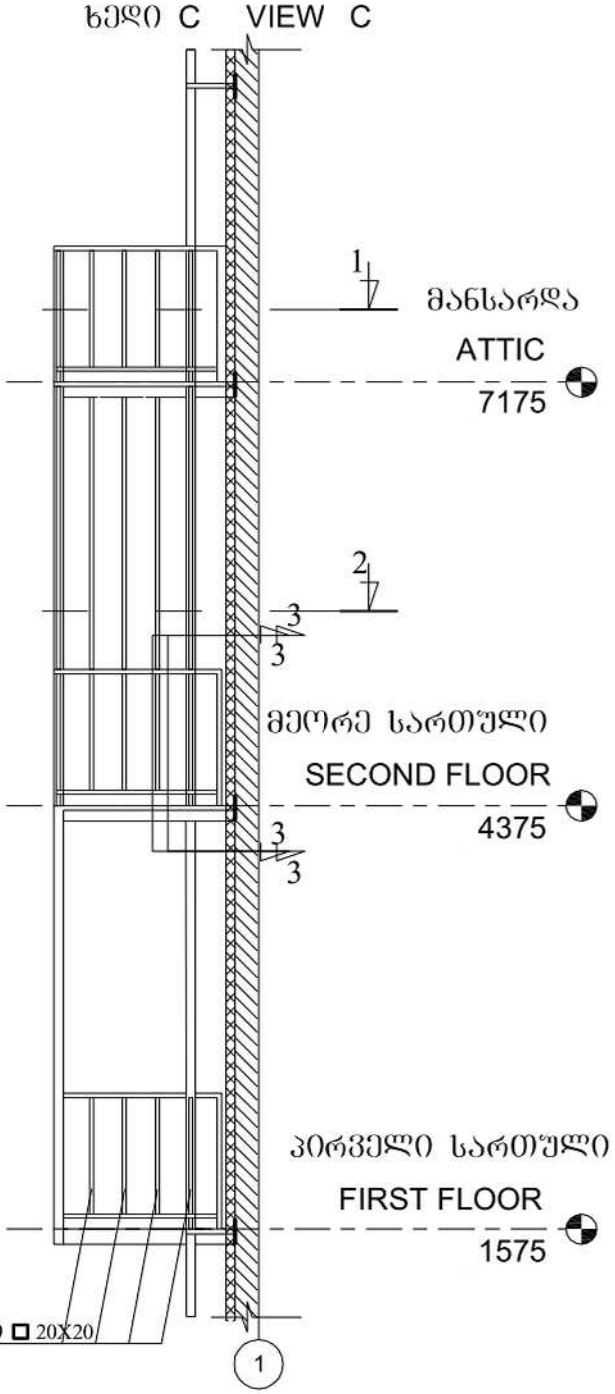

DSGN\DRFT:
FILE PATH:

SCALE:
PLOT DATE:

JEHOVAS ZEUGEN
IN DEUTSCHLAND K.D.Ö.R., BERLIN

ZWEIGBÜRO:
AM STEINFELS, 65618 SELTERS (TAUNUS)
TEL. +49 (0) 6483 - 41 2002
FAX. +49 (0) 6483 - 41 2080

POSTANSCHRIFT:
61517 SELTERS

© COPYRIGHT 2009

OWNER:
WTBTS OF PENNSYLVANIA
12th STREET No. 18,
TBILISI 0182, AERODROMIS DASAHLEBA

ACCOUNT No.

PROJECT TITLE:
RESIDENCE BUILDING No. 9
12th STREET No. 13 - 15
TBILISI 0182, AERODROMIS DASAHLEBA

SHEET TITLE:
EMERG.
EXIT LADDER

PROJECT No.
GEOB02 09-01

SHEET No.
A-7F

ცვლილება	A-7F	კორექტირებული	07.06.2012

დირექტორი	ლ. კოზლოვსკი		ავარდნილი ბანაკისლების კომპ	
პროექტის ხელმძღვანელი	გ. კოზლოვსკი			
ნახ. ხელმძღვ.	ი. ავდალოვი			
დაამოწმა	ი. ზაზიშვილი			

ARCI Engineering Consulting

არქიტექტ: ლიანა ხახიაშვილი ხახიაშვილი
არქიტექტონი: ალექსანდრეს ხახიაშვილი

ავტორიზებული ხელმოწერა გრიფში
საკონტროლო ხელმოწერა გრიფში
ხელმოწერილი