მიწის ნაკვეთის ფართობი: *50299* კვ.მ.
დანიშნულება: *არასასოფლო-სამეურნეო*
მომზადების თარიღი 09.02.15

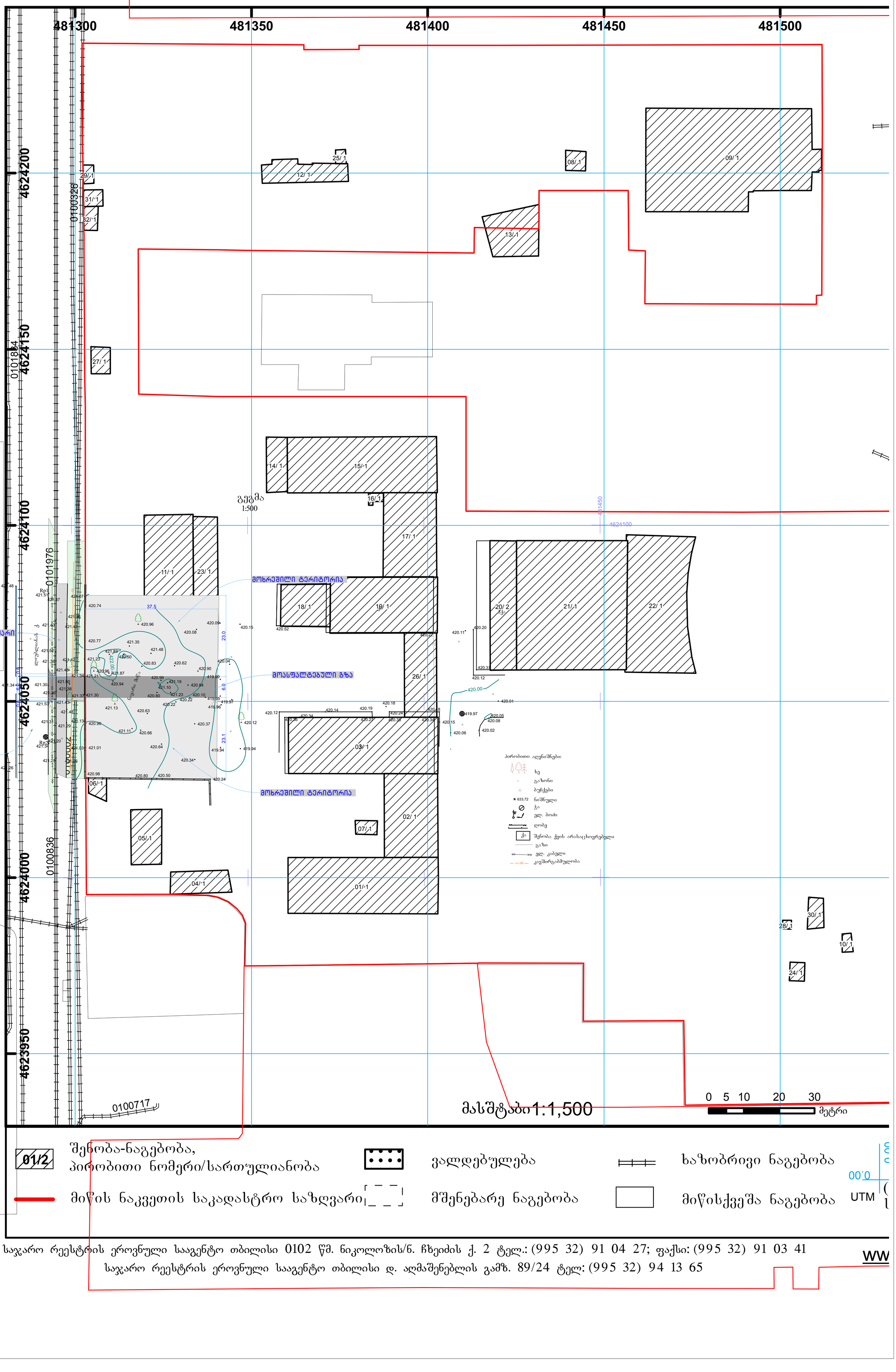

საჯარო რეესტრის ეროვნული სააგენტო თბილისი 0102 წმ. ნიკოლოზის/ნ. ჩხეიძის ქ. 2 ტელ.: (995 32) 91 04 27; ფაქსი: (995 32) 91 03 41
საჯარო რეესტრის ეროვნული სააგენტო თბილისი დ. აღმაშენებლის გამზ. 89/24 ტელ: (995 32) 94 13 65

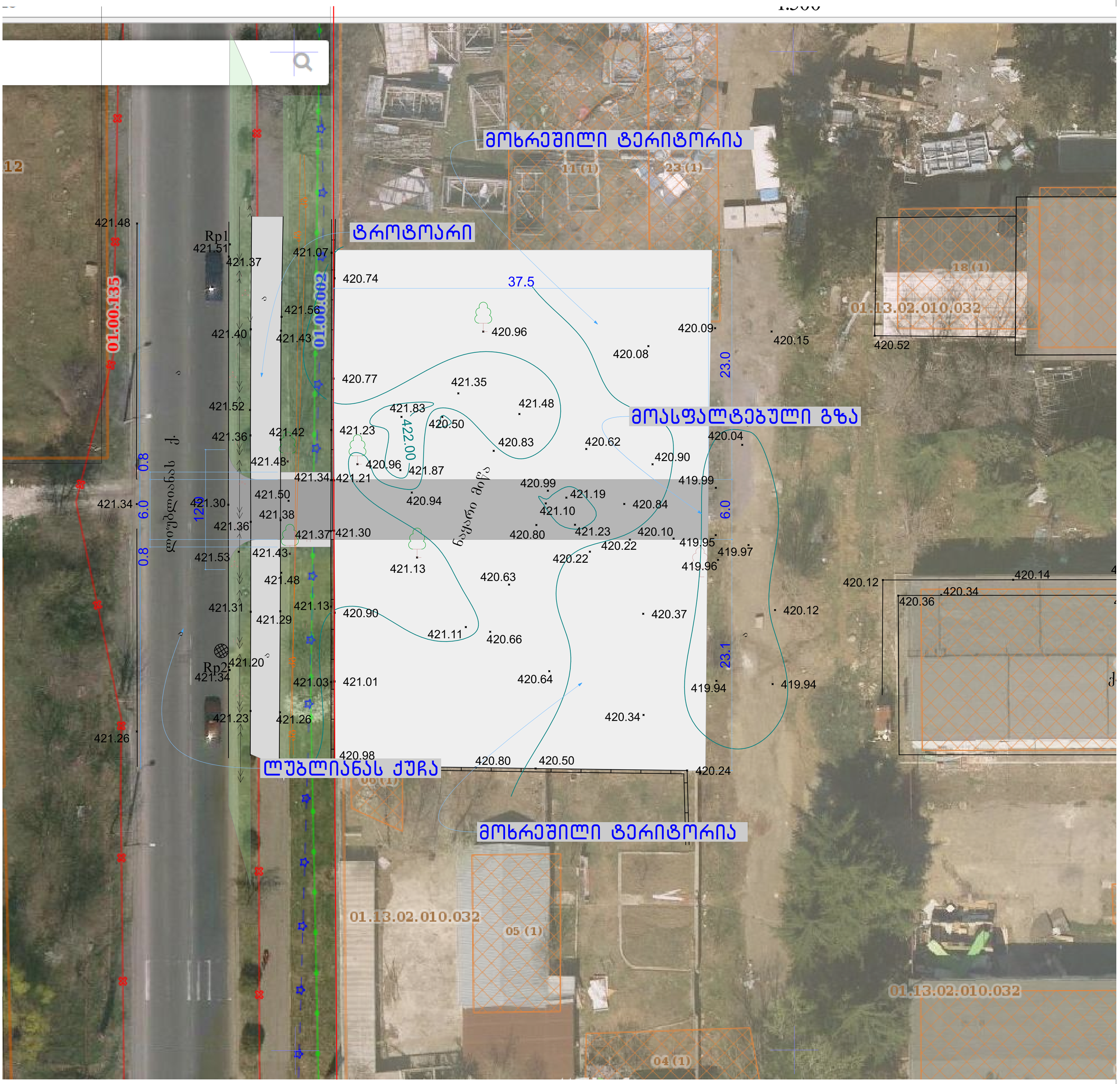
მოხრეშილი ტერიტორია
ტროტუარი
37.5
23.0
მოასფალტებული გზა
6.0
ნაყარი მიწა
23.1
ლუბლიანას ქუჩა
მოხრეშილი ტერიტორია
01.00.135
01.00.002
01.13.02.010.032
Rp1
Rp2
421.48
421.51
421.37
421.07
420.74
421.56
421.40
421.43
420.96
420.09
420.08
420.15
420.52
420.77
421.35
421.48
421.52
421.83
422.00
420.50
421.23
421.42
421.36
420.83
420.62
420.04
420.90
421.48
420.96
421.87
421.34
421.21
420.99
419.99
421.50
421.19
420.94
421.34
421.30
420.84
421.10
421.38
421.36
421.37
421.30
420.80
421.23
420.10
420.22
419.95
421.53
421.43
420.22
419.97
421.13
419.96
420.63
421.48
420.14
420.12
420.34
421.31
421.13
420.90
420.37
420.36
421.29
421.11
420.66
420.12
421.20
421.34
421.03
421.01
420.64
419.94
419.94
421.23
421.26
420.34
421.26
420.98
420.80
420.50
420.24
05 (1)
04 (1)
18(1)
11(1)
23(1)
12

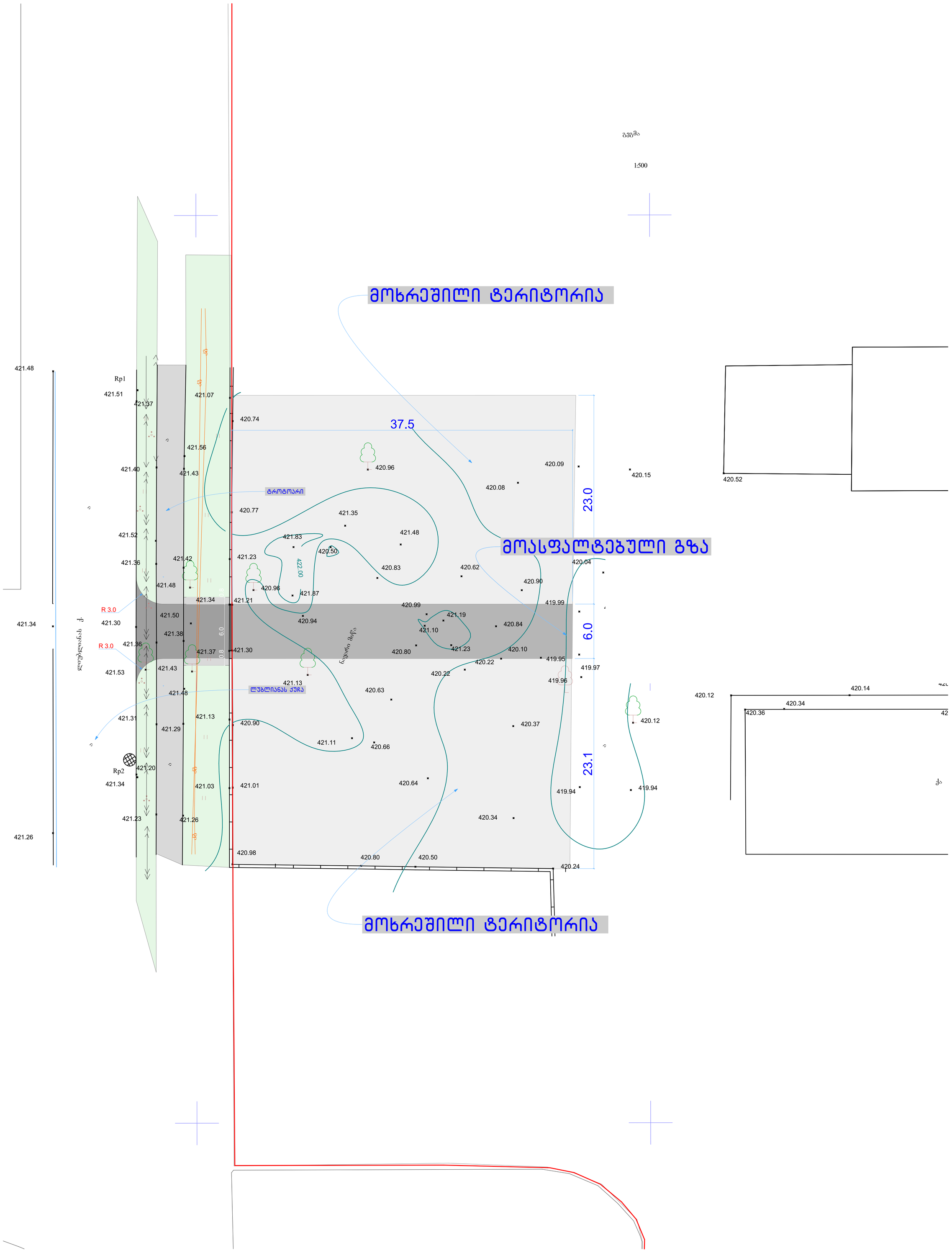
მოხრეშილი ტერიტორია
მოასფალტებული გზა
მოხრეშილი ტერიტორია
ტროტუარი
ლუბლიანას ქუჩა
ნაცრისი ბეტონი
37.5
23.0
6.0
23.1
R 3.0
R 3.0
Rp1
Rp2
421.48
421.51
421.37
421.07
420.74
421.56
421.40
421.43
420.96
420.09
420.08
420.15
420.52
420.77
421.35
421.52
421.83
421.48
420.50
421.36
421.42
421.23
422.00
420.83
420.62
420.04
421.48
420.96
421.87
420.90
421.34
421.21
420.99
419.99
421.50
421.30
420.94
421.19
420.84
421.38
421.10
421.36
421.37
421.30
420.80
421.23
420.10
421.53
421.43
420.22
419.95
419.97
421.13
420.63
419.96
421.48
421.31
421.13
420.90
420.37
420.12
421.29
421.11
420.66
421.20
421.34
421.03
421.01
420.64
419.94
419.94
421.23
421.26
420.34
421.26
420.98
420.80
420.50
420.24
420.12
420.14
420.34
420.36
42
0.
Ground Floor (3)
1:200

გაცნობის თარიღი	გაცემის თარიღი
19.05.2017	19.05.2017

განხილვის საგანი :	სამუშაოების წარმოებაზე აქტის გამოცემა
დაინტერესებული პირი :	კობა კვანტალიანი 01015005319
წარმოების საფუძველი :	განცხადება №: QN1499091
გასაჩივრების წესი :	გაცნობიდან ერთი თვის ვადაში, ქ. თბილისის საქალაქო სასამართლოში (მისამართი: ქ. თბილისი, დავით აღმაშენებლის ხეივანი, მე-12 კმ. №6)
აქტის მოქმედების ვადა :	აქტი ძალაშია გამოქვეყნებისთანავე

სააგენტოს გადაწყვეტილება № QN1499091

1. დაკმაყოფილდეს განმცხადებლის წერილობითი თხოვნა და მიეცეს თანხმობა განახორციელოს ქ. თბილისში, ლუბლიანას ქუჩის მიმდებარედ, გზის მოწყობის მიზნით საჭირო სამუშაოები, №1 დანართში მონიშნულ სავარაუდო მონაკვეთზე, №2 დანართით დადგენილი საგზაო მოძრაობის ორგანიზაციის სქემების შესაბამისად და უსაფრთხოების/ტექნიკური ნორმების სრული დაცვით, არსებული ხე-ნარგავების დაუზიანებლად.
2. ბრძანება ძალაშია მისი გაცნობიდან 30 (ოცდაათი) კალენდარული დღის ვადით.

(ელექტრონული ფორმით გაცემული აქტის გაცნობისთვის დაინტერესებულ მხარეს განესაზღვრება ვადა - სააგენტოს მიერ აქტის გამოცემიდან 30 (ოცდაათი) კალენდარული დღის ოდენობით. თუ აღნიშნულ ვადაში დაინტერესებული პირი აქტს არ გაეცნობა აქტი ითვლება ძალადაკარგულად.)

საფუძველი:

“ცალკეული ხაზობრივი ნაგებობის განთავსების, სამუშაოების წარმოების ან/და მათი შემდგომი რეგისტრაციის თაობაზე თანხმობის გაცემის წესის დამტკიცების შესახებ“ ქალაქ თბილისის მუნიციპალიტეტის საკრებულოს 2014 წლის 22 დეკემბრის #19-75 დადგენილება; “ქალაქ თბილისის მუნიციპალიტეტის საჯარო სამართლის იურიდიული პირის – ქონების მართვის სააგენტოს მიერ გაწეული მომსახურებისა და დაჩქარებული მომსახურების საფასურის და ვადების განსაზღვრის შესახებ” ქალაქ თბილისის მუნიციპალიტეტის საკრებულოს 2014 წლის 22 დეკემბრის #19-74 დადგენილება; ,,ქალაქ თბილისის მუნიციპალიტეტის საჯარო სამართლის იურიდიული პირის – ქონების მართვის სააგენტოს წესდების (დებულების) დამტკიცების შესახებ” ქალაქ თბილისის მუნიციპალიტეტის საკრებულოს 2014 წლის 22 დეკემბრის #19-73 დადგენილება

თბილისი შარტავას ქუჩა #7
ტელ: (+995 32) 37 81 27 Email: auction@tbilisi.gov.ge
www.auction.tbilisi.gov.ge
www.iauction.ge

საქართველოს შინაგან საქმეთა სამინისტრო
საპატრულო პოლიციის დეპარტამენტი

MINISTRY OF INTERNAL AFFAIRS OF GEORGIA
PATROL POLICE DEPARTMENT

№ 1140189 „15“ 05 2017წ.

შპს „Georgian Hause”-ს დირექტორს
თორნიკე დვალს
მის. ქ. თბილისი, ალ. ყაზბეგის გამზ. 12ა;
თქვენს 2017 წლის 10 მაისის განცხადებაზე

ასლი: საპატრულო პოლიციის დეპარტამენტის
ქ. თბილისის მთავარი სამმართველოს უფროსის მოადგილეს
ბატონ ლაშა ჯოხაძეს

ბატონო თორნიკე,

საპატრულო პოლიციის დეპარტამენტში განხილულ იქნა თქვენი განცხადება, რომელიც ეხება ქ. თბილისში, ლუბლიანას ქუჩაზე, მრავალბინიანი ნაკვეთში(ს/კ 01.13.02.010.032) შესასვლელ-გამოსასვლელი გზის მოწყობას და ამასთან დაკავშირებით ითხოვთ ა/ტრანსპორტის მოძრაობის ორგანიზაციის სქემების შეთანხმებას.

ვითვალისწინებთ რა ქალაქ თბილისის მუნიციპალიტეტის სსიპ „ქონების მართვის სააგენტოს“ 2017 წლის 3 მაისის #QN1499091 შუალედურ გადაწყვეტილებას, ქ. თბილისის მერიის მუნიციპალიტეტის ტრანსპორტის საქალაქო სამსახურის თანხმობას, საპატრულო პოლიციის დეპარტამენტი ითანხმებს სამუშაოთა წარმოებისა და ა/ტრანსპორტის მოძრაობის ორგანიზაციის თქვენს მიერ წამოდგენილ სქემებს და არ არის წინააღმდეგი განახორციელოთ ზემოთ აღნიშნული სამუშაოები შემდეგი პირობების დაცვით:

- სამუშაოთა წარმოების ადგილზე მოძრაობის რეგულირების ტექნიკური საშუალებები განთავსდეს თქვენს მიერ წარმოდგენილი სქემების შესაბამისად;
- ე.წ.“საცობის“ წარმოქმნის შემთხვევაში შეჩერებულ იქნეს ზემოთ აღნიშნული სამუშაოები მის აღმოფხვრამდე;
- დაცული იქნას გზის სავალი ნაწილის სისაუფთავე, არ დაუშვათ სამშენებლო მასალისა და ტექნიკის გზის სავალ ნაწილზე განთავსება;
- სამუშაოების დასრულებისთანავე დროებითი მოძრაობის რეგულირების ტექნიკურ საშუალებებს გაუკეთდეს დემონტაჟი და გზის მიერთების ადგილები აღიჭურვოს მოძრაობის რეგულირების ტექნიკური საშუალებებით შეთანხმებული საგზაო მოძრაობის ორგანიზაციის სქემების შესაბამისად;
- სამუშაოების დაწყების და დამთავრების შესახებ წინასწარ ეცნობოს საპატრულო პოლიციის დეპარტამენტის სამორიგეო ნაწილს (ტელ. 241-85-04; 241-85-05);

ქ. თბილისი, ნოე რამიშვილის ქ. №38
№38 Noe Ramishvili St., Tbilisi
ტელ./Tel.: (+995 32) 241 85 02
ფაქს/Fax: (+995 32) 2 41 85 02
E-mail: ushba@mia.gov.ge

მეორე ადრესატს: გთხოვთ უზრუნველყოთ კონტროლის დაწესება მოძრაობის რეგულირების ტექნიკური საშუალებების განთავსების მდგომარეობაზე თანდართული სქემების შესაბამისად. შეუსრულებლობის შემთხვევაში არ დაუშვათ სამუშაოების დაწყება და იმოქმედეთ საქართველოს ასკ 134–ემუხლის მოთხოვნების შესაბამისად.

დანართი: "6 " ფურცლად

პატივისცემით,
შსს საპატრულო პოლიციის დეპარტამენტის
საორგანიზაციო სამმართველოს უფროსი ლევან ზუზაძე

გაცნობის თარიღი	გაცემის თარიღი
03.05.2017	03.05.2017

განხილვის საგანი :	სამუშაოების წარმოებაზე აქტის გამოცემა
დაინტერესებული პირი :	კობა კვანტალიანი 01015005319
წარმოების საფუძველი :	განცხადება №: QN1499091
გასაჩივრების წესი :	გაცნობიდან ერთი თვის ვადაში, ქ. თბილისის საქალაქო სასამართლოში (მისამართი: ქ. თბილისი, დავით აღმაშენებლის ხეივანი, მე-12 კმ. №6)
აქტის მოქმედების ვადა :	აქტი ძალაშია გამოქვეყნებისთანავე

სააგენტოს გადაწყვეტილება № QN1499091

1. საკითხის შემდგომი განხილვის მიზნით წარმოსადგენია:
ა) საპროექტო გზის შესაბამისი ფოტომონტაჟი, საპროექტო სამუშაოების დატანით(გზის და ტროტუარის) და ზუსტი ზომების მითითებით.
ბ) სრულყოფილი გენ.გეგმა(დამოწმებული უფლებამოსილი პირის/დაწესებულების მიერ), საპროექტო სამუშოების, არსებული სიტუაციის(მათ შორის არსებული ხე-ნარგავების) და ზუსტი გაბარიტული ზომების დატანით.
გ) საპროექტო გზის მოსაწყობად მუნიციპალიტეტის გამოსაყენებელი ტერიტორიის შესაბამისი საკადასტრო აზომვითი ნახაზის ელ.ვერსია(shape ფაილი) შესაბამის (WGS) საკოორდინატო სისტემაში, ვინაიდან წარმოდგენილი საკადასტრო აზომვითი ნახაზით საპროექტო გზა არ უერთდება, ლუბლიანას ქუჩის არსებულ გზას(იხ.დანართი).
დ) ქ. თბილისის მუნიციპალიტეტის მერიის ტრანსპორტის საქალაქო სამსახურთან და ქ. თბილისის საპატრულო პოლიციის დეპარტამენტთან შეთანხმებული დროებითი მოძრაობის ორგანიზაციის სქემები(გზის მოწყობის სამუშაოების წარმოების და დასრულებული ვარიანტები, საგზაო ნიშნების მითითებით).
2. ზემოაღნიშნული ხარვეზის აღმოსაფხვრელად განმცხადებელს მიეცეს 20 (ოცი) დღის ვადა, ხოლო ხარვეზის აღმოუფხვრელობის შემთხვევაში, განცხადება დარჩეს განუხილველი.

საფუძველი:

"ცალკეული ხაზობრივი ნაგებობის განთავსების, სამუშაოების წარმოების ან/და მათი შემდგომი რეგისტრაციის თაობაზე თანხმობის გაცემის წესის დამტკიცების შესახებ" ქალაქ თბილისის მუნიციპალიტეტის საკრებულოს 2014 წლის 22 დეკემბრის #19-75 დადგენილება; "ქალაქ თბილისის მუნიციპალიტეტის საჯარო სამართლის

მომსახურების საფასურის და ვადების განსაზღვრის შესახებ" ქალაქ თბილისის მუნიციპალიტეტის საკრებულოს 2014 წლის 22 დეკემბრის #19-74 დადგენილება; ,,ქალაქ თბილისის მუნიციპალიტეტის საჯარო სამართლის იურიდიული პირის – ქონების მართვის სააგენტოს წესდების (დებულების) დამტკიცების შესახებ" ქალაქ თბილისის მუნიციპალიტეტის საკრებულოს 2014 წლის 22 დეკემბრის #19-73 დადგენილება

"შ ე თ ა ნ ხ მ ე ბ უ ლ ი ა"

ქ. თბილისის მუნიციპალიტეტის მერიის
ტრანსპორტის სამსახურის
უშიშროების მოადგილე

ბ. ბელთაძე

"შ ე თ ა ნ ხ მ ე ბ უ ლ ი ა"

ქ. თბილისის საპატრულო პოლიციის
მთავარი სამმართველოს უშიშროების
მოადგილე

ლ. ჯოხაძე

შ.პ.ს „Georgianhouse“ ქ. თბილისი, ლუბლიანას ქუჩაზე ნაკვეთში საკადასტრო კოდი 01.13.02.010.032 შესასვლელ-გამოსასვლელის მოწყობა საგზაო მოძრაობის ორგანიზაციის სქემა. საკონტაქტო პიროვნება თორნიკე დვალი ტელ. 599 29 03 27

შეასრულა		ლ.სტურუა

მ. 1:250

"შ ე თ ა ნ ხ მ ე ბ უ ლ ი ა"

ქ. თბილისის მუნიციპალიტეტის მერიის
ტრანსპორტის საქალაქო სამსახურის
უფროსის მოადგილე

ბ. ბელთაძე

"შ ე თ ა ნ ხ მ ე ბ უ ლ ი ა"

ქ. თბილისის სსიპ-ტრულო პოლიციის
მთავარი სამმართველოს უფროსის
მოადგილე

ლ. ჯოხაძე

გიული ჭოხონელიძის ქ.

მოსაწყობი
შესასვლელი
ა/ბ

2.3

არსებული ტროტუარი

მოსაწყობი
ტროტუარი
ა/ბ

12.0

0.9

დიუბლიანას ქ.

01.13.02.010.032

მოსაწყობი
ტროტუარი
ა/ბ

სანდრო ახმეტელის ქ.

არსებული ტროტუარი

შეასრულა		ც.სტურუა

შ.პ.ს „Georgianhouse“ ქ. თბილისი, ლუბლიანას ქუჩაზე
ნაკვეთში საკადასტრო კოდი 01.13.02.010.032
შესასვლელ-გამოსასვლელის მოწყობა საგზაო მოძრაობის
ორგანიზაციის სქემა. საკონტაქტო პიროვნება თორნიკე
დვალი ტელ. 599 29 03 27

მ. 1:250

"შ ე თ ა ნ ხ მ ე ბ უ ლ ი ა"

ქ. თბილისის მუნიციპალიტეტის მერიის
ტრანსპორტის საქალაქო სამსახურის
უფროსის მოადგილე

გ. ბელთაძე

"შ ე თ ა ნ ხ მ ე ბ უ ლ ი ა"

ქ. თბილისის საკრებულო პოლიციის
მთავარი სამმართველოს უფროსის
მოადგილე

ლ. ჯოხაძე

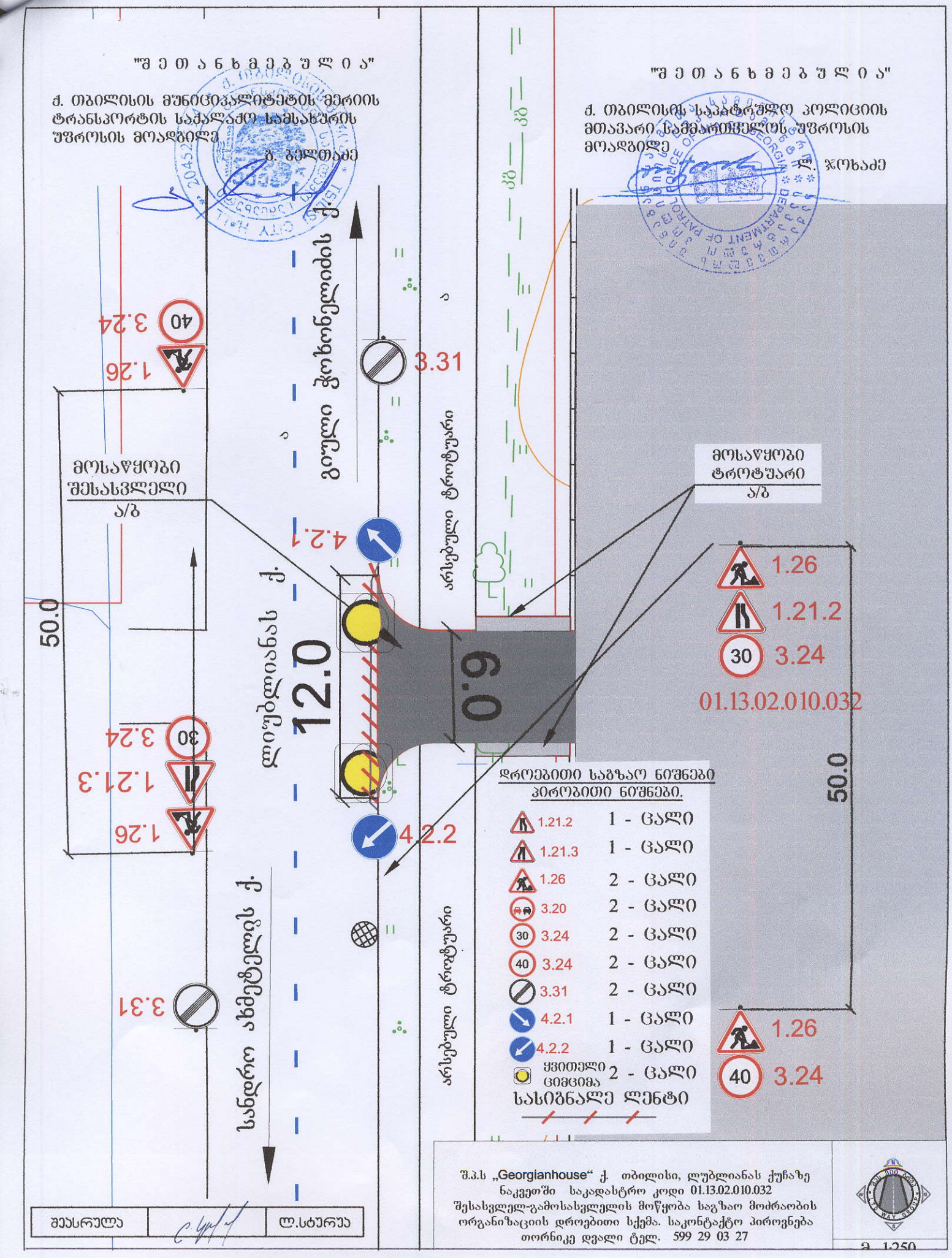
"შ ე თ ა ნ ხ მ ე ბ უ ლ ი ა"
ქ. თბილისის მუნიციპალიტეტის მერიის ტრანსპორტის სამსახურის უშიშროების მოადგილე
გ. გელთაძე
"შ ე თ ა ნ ხ მ ე ბ უ ლ ი ა"
ქ. თბილისის საპატრულო პოლიციის მთავარი სამმართველოს უშიშროების მოადგილე
ლ. ჯოხაძე
გიული ჭოხონელიძის ქ.
დიუბლიანას ქ.
სანდრო ახმეტელის ქ.
არსებული ტროტუარი
მოსაწყობი შესასვლელი
ა/ბ
მოსაწყობი ტროტუარი
ა/ბ
50.0
12.0
0.9
3.31
4.2.1
4.2.2
3.24
1.26
1.21.3
1.21.2
01.13.02.010.032
დროებითი საგზაო ნიშნები
პიროზითი ნიშნები.
1.21.2 1 - ცალი
1.21.3 1 - ცალი
1.26 2 - ცალი
3.20 2 - ცალი
3.24 2 - ცალი
3.24 2 - ცალი
3.31 2 - ცალი
4.2.1 1 - ცალი
4.2.2 1 - ცალი
ყვითელი ციმციმა 2 - ცალი
სასიგნალო ლენტი
შ.პ.ს „Georgianhouse“ ქ. თბილისი, ლუბლიანას ქუჩაზე ნაკვეთში საკადასტრო კოდი 01.13.02.010.032
შესასვლელ-გამოსასვლელის მოწყობა საგზაო მოძრაობის ორგანიზაციის დროებითი სქემა. საკონტაქტო პიროვნება თორნიკე დვალი ტელ. 599 29 03 27
შეასრულა
ლ.სტურუა
ა 1:250

"შ ე თ ა ნ ხ მ ე ბ უ ლ ი ა"

ქ. თბილისის მუნიციპალიტეტის მერიის ტრანსპორტის საქალაქო სამსახურის უფროსის მოადგილე

ბ. ბელთაძე

"შ ე თ ა ნ ხ მ ე ბ უ ლ ი ა"

ქ. თბილისის საპატრულო პოლიციის მთავარი სამმართველოს უფროსის მოადგილე

ლ. ჯოხაძე

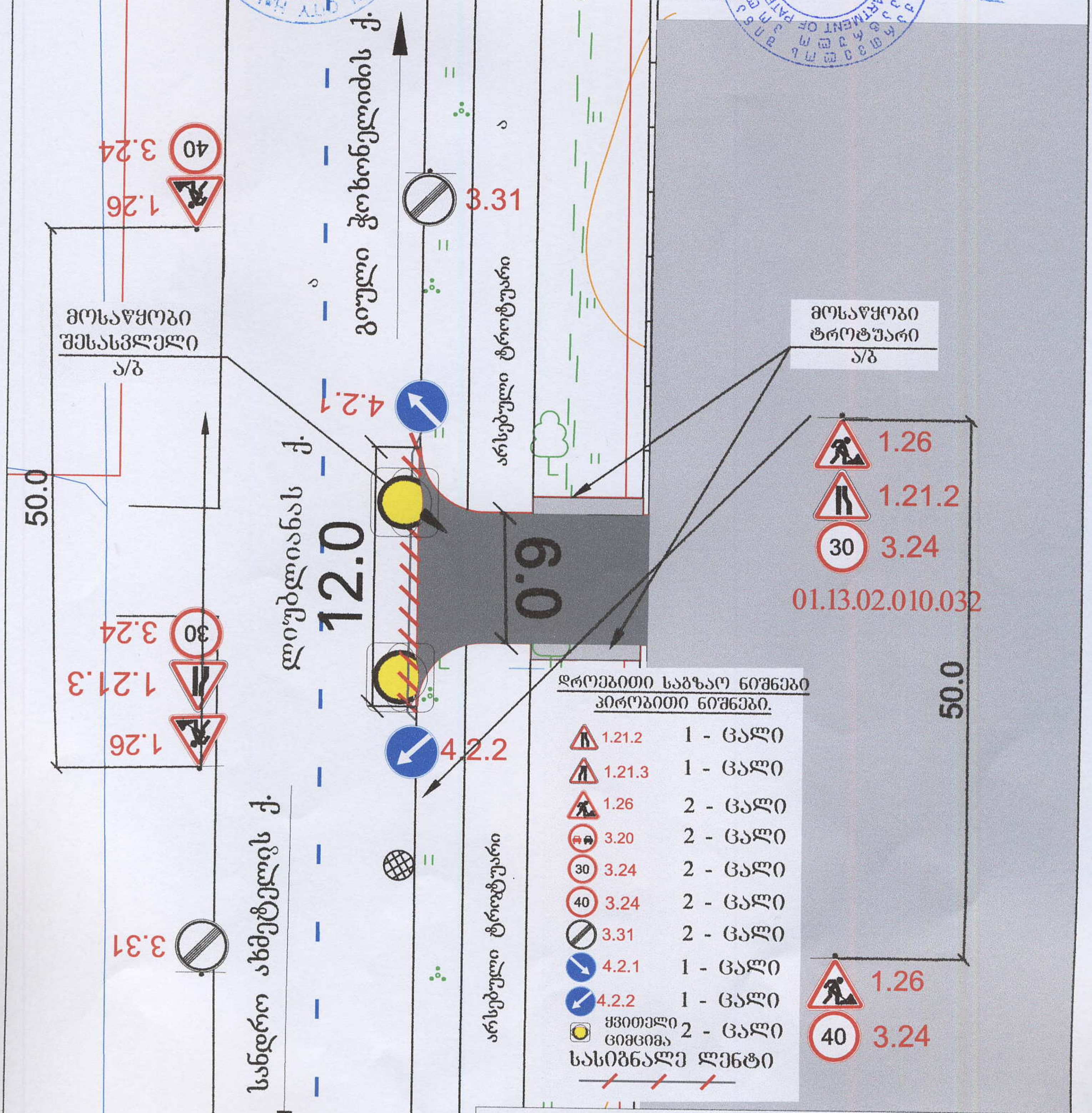

შეასრულა		ლ.სტურუა

შ.პ.ს „Georgianhouse" ქ. თბილისი, ლუბლიანას ქუჩაზე ნაკვეთში საკადასტრო კოდი 01.13.02.010.032 შესასვლელ-გამოსასვლელის მოწყობა საგზაო მოძრაობის ორგანიზაციის დროებითი სქემა. საკონტაქტო პიროვნება თორნიკე დვალი ტელ. 599 29 03 27

მ 1:250



ფოტომონტაჟი

თბილისის არქიტექტურა

ქალაქ თბილისის მუნიციპალიტეტის საჯარო სამართლის იურიდიული პირი

ქალაქ თბილისის მუნიციპალიტეტის არქიტექტურის სამსახური

გადაწყვეტილება № 3187380

გაცემის თარიღი: 04/04/2017 გაცნობის თარიღი: 04/04/2017

განცხადების ნომერი: AR1489582

შემოსვლის თარიღი: 24/03/2017

შედეგი: **თანხმობა**

მიწის ნაკვეთ(ებ)ი / ობიექტ(ებ)ი:

- საკადასტრო კოდი: 01.13.02.010.032
- მისამართი: ქალაქი თბილისი , მასივი დიღომი , ქუჩა ახმეტელი , N 10ა
- ნაკვეთის დანიშნულება: არასასოფლო სამეურნეო
- ფართობი: 50299.0 კვ.მ
- მესაკუთრე(ები): შპს "ჯორჯიან მედია პროდაქშენ გრუპი" (204563123)

ნომენკლატურა :

- **ქალაქგეგმარება**
- **ქალაქგეგმარებითი დასკვნა**

დამკვეთი - განმცხადებელი:

- რევაზ საყევარიშვილი პ/ნ 01011022848
- მისამართი: თბილისი ალ.წურწუმიას ქ. N 5

"საქართველოს ზოგადი ადმინისტრაციული კოდექსის" მე-5, 51-ე, 52-ე, 96-ე, მე-100 მუხლების, VI თავის, "სივრცითი მოწყობისა და ქალაქთმშენებლობის საფუძვლების შესახებ" საქართველოს კანონის, "დასახლებათა ტერიტორიების გამოყენებისა და განაშენიანების რეგულირების ძირითადი დებულებების დამტკიცების თაობაზე" საქართველოს ეკონომიკური განვითარების მინისტრის 2008 წლის 08 ივლისის N1-1/1254 ბრძანების, "დედაქალაქის პერსპექტიული განვითარების გენერალური გეგმის დამტკიცების შესახებ" ქალაქ თბილისის საკრებულოს 2009 წლის 05 ივნისის #6-17 გადაწყვეტილების თანახმად

გადაწყვეტილება

ქ. თბილისის მუნიციპალიტეტის – სსიპ ქ. თბილისის მუნიციპალიტეტის არქიტექტურის სამსახურმა განიხილა თქვენი AR1489582 განცხადება, რომლითაც ითხოვთ ქალაქგეგმარებით დასკვნას, მიწის ნაკვეთთან (საკადასტრო კოდი: #01.13.02.010.032) დამატებით შესასვლელის მოწყობასთან დაკავშირებით. პასუხად გაცნობებთ შემდეგს:

არქიტექტურის სამსახურს, ქალაქგეგმარებითი თვალსაზრისით, შესაძლებლად მიაჩნია გასცეს დადებითი ქალაქგეგმარებითი დასკვნა, თქვენს მიერ დანართის სახით წარმოდგენილი დოკუმენტაციის მიხედვით, მიწის ნაკვეთთან (საკადასტრო კოდი: #01.13.02.010.032) დამატებით მისასვლელი სამანქანო გზის მოწყობასთან დაკავშირებით. ხოლო, საბოლოო ნებართვის მოსაპოვებლად საჭიროა ელექტრონული განაცხადი ატვირთოთ არქიტექტურის სამსახურის ვებ–გვერდზე, http://tas.ge/–ზე, შესაბამის ნომენკლატურაში: „I კლასი – მცირე არქიტექტურული ობიექტები“.

- კითხვების შემთხვევაში ინფორმაციის მისაღებად შეგიძლიათ მიმართოთ: მერიის ცხელ ხაზს 2722222, არქიტექტურის სამსახურის ონლაინ კონსულტაციას, ტექნიკური პრობლემების ცხელ ხაზს 2378346. ასევე მობრძანდეთ არქიტექტურის სამსახურის საკონსულტაციო ოთახში შარტავას ქ. #7 მერიის შენობა მეორე სართული ოთახი #9, ან რაიონულ გამგეობებში არქიტექტურის სამსახურის წარმომადგენლებთან.

- გადაწყვეტილება შეიძლება გასაჩივრდეს ქალაქ თბილისის მუნიციპალიტეტის მერთან (მის: ქ. თბილისი, ჟ. შარტავას ქუჩა N7), საქართველოს კანონმდებლობით დადგენილი წესით, მისი ოფიციალური გაცნობიდან ერთი თვის ვადაში.

შ.პ.ს. „ტელეიმედი“
ქ. თბილისი, ლუბლიანას 5
ტელ.: (995 32) 246 46 46
E-mail: info@imedi.ge
ს/კ 202188612

L.L.C. "TELEIMEDI"
5, Lubliana Str., Tbilisi
Tel.: (995 32) 246 46 46
E-mail: info@imedi.ge
ID: 202188612

27 აპრილი, 2017 წელი
0410

ქალაქ თბილისის მუნიციპალიტეტის საჯარო სამართლის
იურიდიულ პირს
"ქალაქ თბილისის მუნიციპალიტეტის არქიტექტურის სამსახურს"

2017 წლის 26 აპრილის თქვენი შუალედური გადაწყვეტილების N: 3223160 პასუხად ვაცხადებთ თანხმობას, შპს "ჯორჯიან მედია პროდაქშენ გრუპის" მიერ თქვენთვის წარმოდგენილი განაცხადით N: AR 1496606 მოთხოვნილი გზის მოწყობისა და ავტოსადგომის მოწყობის სამუშაოების განხორციელებაზე.

პატივისცემით,

ზაქარია გელაშვილი

ფინანსური დირექტორი

მინდობილობა: რეგ N 161474292, ინდ N 42285455380116

სანოტარო მოქმედების ინდივიდუალური ნომერი

71194160053616

საქართველო

სანოტარო მოქმედების დასახელება

პირდაპირი ელექტრონული კომუნიკაციის საშუალებით მიღებული რწმუნებულების/მინდობილობის დამოწმება

სანოტარო მოქმედების რეგისტრაციის ნომერი

N161390170

რეგისტრაციის თარიღი

06.12.2016 წ

ნოტარიუსი: ირმა ფირცხალავა
მისამართი: თბილისი, მეტრო "ახმეტელი"-ს მიმდებარე ტერიტორია
ტელეფონი: 2249212

სანოტარო მოქმედებისა და სანოტარო აქტის შესახებ ინფორმაციის (მისი შექმნის, შეცვლის და/ან გაუქმების შესახებ) მიღება–გადამოწმება შეგიძლიათ საქართველოს ნოტარიუსთა პალატის ვებ–გვერდზე: www.notary.ge ასევე შეგიძლიათ დარეკოთ ტელეფონზე: +995(32) 2 66 19 18

ორიათას თექვსმეტი წლის ექვს დეკემბერს, მე, ნოტარიუს ირმა ფირცხალავას, ჩემს სანოტარო ბიუროში, რომელიც მდებარეობს მისამართზე: ქ. თბილისი, მეტრო „ახმეტელის თეატრი"-ს მიმდებარე ტერიტორია პირდაპირი ელექტრონული კომუნიკაციის საშუალების გამოყენებით დამიკავშირდა ***ჩემთვის ცნობილი პიროვნება, რუსეთის ფედერაციის მოქალაქე*** **ლიანა შმოტოვა** (რუსეთის ფედერაციის მოქალაქე, დაბადებული 06.05.1980წ. რუსეთის ფედერაციის მოქალაქის პასპორტი 51№5778005, გაცემული 02.09.2013წელს დიდ ბრიტანეთში რუსეთის საელჩოს მიერ, მცხ: დაუნსაიდ მანორ, დოუნს ლეინ, ლეთერჰედ, სურეი, კთ 22, 8ჯგ), რომელმაც განაცხადა, რომ ამჟამად იმყოფება – **დიდ ბრიტანეთში.**

ლიანა შმოტოვამ განაცხადა, რომ არის შ.პ.ს. "**ჯორჯიან მედია პროდაქშენ გრუპი**"-ს (საიდენტიფიკაციო №204563123) დირექტორი, რომლის უფლებამოსილებაც დასტურდება ***ამონაწერით მეწარმეთა და არასამეწარმეო (არაკომერციული) იურიდიული პირების რეესტრიდან №B14104562, მომზადების თარიღი 24.10.2014 13:46:39*** და ***შ.პ.ს. "ჯორჯიან მედია პროდაქშენ გრუპი"-ს წესდებით (ახალი რედაქციით), დამოწმებული 21.02.2012წელს ნოტარიუს ნ. მასხულიას მიერ, რეესტრით №120155472*** და როგორც **შ.პ.ს.-ს დირექტორს** სურს ნოტარიუსის წინაშე ონლაინ რეჟიმში **გასცეს მინდობილობა** და დაადასტუროს იგი სანოტარო წესით.

ლიანა შმოტოვამ *განაცხადა, რომ სათანადოდ არ ფლობს ქართულ ენას და მოითხოვა მინდობილობის ქართულ და რუსულ ენებზე შედგენა. მე, ნოტარიუსი, ვფლობ ორივე ენას და პირადად ვთარგმნე აღიშნული მინდობილობა*

სანოტარო მოქმედების შესრულებას ესწრებოდნენ: **ლაშა ბირკაია** (დაბადებული 05.10.1975წ. ბათუმში, პირადი №61001017376, მცხ: თბილისი ვაჟა-ფშაველას I შეს. N 3 ბ. 172) როგორც ***მინდობილობის გამცემის ნდობით აღჭურვილი პირი (ხელმომწერი)*** და – **მარიკა ჯიბღაშვილი** (დაბადებული 01.09.1975წელს, საქობოში, პირადი №40001005094, მცხ: რუსთავი, ხალხთა მეგობრობის გამზ. კორ. 26, ბინა 105), ***როგორც მოწმე.***

ვადასტურებ, რომ სანოტარო მოქმედების მონაწილეთა ქმედუნარიანობაში ეჭვის შეტანის საფუძველი არ გამაჩნდა. მე, ნოტარიუსმა, სანოტარო მოქმედების მონაწილეებს განვუმარტე სანოტარო მოქმედების შინაარსი და მისი შესრულების სამართლებრივი შედეგები და განუმარტე მონაწილე პირებს მოწმეობის გამომრიცხავი გარემოებების შესახებ. მხარემ და მოწმემ დამიდასტურეს მოწმეობის გამომრიცხავი გარემოებების არარსებობის შესახებ, რის შემდგომაც, **ლიანა შმოტოვამ** ხელმომწერისა და მოწმის თანდასწრებით მიკარნახა შემდეგი შინაარსის **მინდობილობა:**

მ ი ნ დ ო ბ ი ლ ო ბ ა

„მე, **ლიანა შმოტოვა**, შ.პ.ს. "**ჯორჯიან მედია პროდაქშენ გრუპი**"-ს (საიდენტიფიკაციო №204563123) **სახელით** ვანიჭებ **კობა კვანტალიანს** (დაბადებული 09.11.1976წ, თბილისში, პირადი №01015005319) შემდეგ უფლებამოსილებას: შემდეგ უფლებამოსილებას: შ.პ.ს. "**ჯორჯიან მედია პროდაქშენ გრუპი**"-ს (საიდენტიფიკაციო №204563123) **სახელით** დადოს კანონით გათვალისწინებული ხელშეკრულებები, აწარმოოს სასაქონლო ოპერაციები, საბაჟო საქმიანობა, შეიძინოს და გაასხვისოს ნებისმიერი მარკის და მოდელის ავტომანქანა, გახსნას საზოგადოების სახელით ანგარიშები ნებისმიერ ბანკში და მართოს და განკარგოს აღნიშნული ანგარიშები, აწარმოოს საბანკო ოპერაციები, მათ შორის შეიტანოს, გადარიცხოს, მოხსნას თანხები, მოახდინოს ნაღდი და უნაღდო ანგარიშსწორება და სხვა საბანკო ოპერაციები, ხელი მოაწეროს სესხის, იპოთეკის, ოვერდრაფტის, საგარანტიო და სხვა ნებისმიერი სახის ხელშეკრულებებს, გარიგებებს და/ან სხვა დოკუმენტებს, ისარგებლოს ბანკების მიერ შემოთავაზებული საბანკო პროდუქტებით. შეასრულოს ყველა ის მოქმედება და პროცედურა, რაც დაკავშირებულია აღნიშნული დავალების შესრულებასთან.

ზემოაღნიშნული დავალებების შესასრულებლად **კობა კვანტალიანი უფლებამოსილია იყოს შ.პ.ს. "ჯორჯიან მედია პროდაქშენ გრუპი"**-ს (საიდენტიფიკაციო №204563123) წარმომადგენელი ყველა სახელმწიფო და არასახელმწიფო დაწესებულება-ორგანიზაციაში, ადმინისტრაციულ ორგანოებში, ფიზიკურ და იურიდიულ პირებთან, საქართველოს ფინანსთა სამინისტროს შემოსავლების სამსახურის საგადასახადო ინსპექციაში და საბაჟო დეპარტამენტში, სსიპ იუსტიციის სამინისტროს საჯარო რეესტრის ეროვნულ სააგენტოში, სსიპ შინაგან საქმეთა სამინისტროს მომსახურების სააგენტოში, ქ. თბილისის მერიაში, ურბანული დაგეგმარების სამსახურში, ქ. თბილისის მერიის არქიტექტურის სამსახურში, ეროვნული კომუნიკაციების მარეგულირებელ კომისიაში, სანოტარო ბიუროში და სხვა. იგი უფლებამოსილია აწარმოოს **შ.პ.ს. "ჯორჯიან მედია პროდაქშენ გრუპი"**-ს (საიდენტიფიკაციო №204563123) სახელით საქმეები, შეაგროვოს,

წარადგინოს და მიიღოს ცნობები, დოკუმენტები, შეიტანოს ყველა სახის განცხადებები და შეუზღუდავად მოაწეროს ხელი საჭიროებისამებრ საზოგადოების სახლით ყველა დოკუმენტს.

კრება კვანტალიანი უფლებამოსილია შეასრულოს ნებისმიერი სხვა საჭირო მოქმედება, რაც პირდაპირ ან არაპირდაპირ დაკავშირებულია აღნიშნულ დავალებასთან, საქართველოს კანონმდებლობით მინიჭებული ყველა უფლებით, განსაზღვროს ზემოაღნიშნული მინდობილობით გათვალისწინებული ყველა პირობა.

მინდობილობას გავცემ ერთი წლის ვადით.

წინამდებარე მინდობილობის ტექსტი ჩავიწერე მე, ნოტარიუსმა, რომელიც პირდაპირი კომუნიკაციის რეჟიმში წავუკითხე მიმნდობს. მიმნდობმა დამიდასტურა, რომ მინდობილობის ტექსტი სრულად შეესაბამება მის ნებას და რომ მინდობილობის განცხადებისას იგი არ იმყოფება რაიმე სახის ფიზიკური, ფსიქიკური ან რაიმე სხვა სახის ზეწოლის ქვეშ და რომ მის ნაცვლად მინდობილობის ტექსტზე ხელის მოწერის უფლებას ანდობს **ლაშა ბირკაიას.**

მინდობილობა შედგენილია სამ ეგზემპლარად, რომელთაგან ერთი ინახება ჩემს სანოტარო ბიუროს არქივში, ხოლო მეორე გადაეცა **ლაშა ბირკაია.**

*გადახდილია საზღაური – **50.00** (ორმოცდაათი) ლარი, თანახმად საქართველოს მთავრობის 2011 წლის 29 დეკემბრის №507 დადგენილების სანოტარო მოქმედებათა შესრულებისათვის საზღაურისა და საქართველოს ნოტარიუსთა პალატისთვის დადგენილი საფასურის ოდენობის, მათი გადახდევინების წესისა და მომსახურების ვადების დამტკიცების შესახებ 32-ე მუხლისა, დღგ **9.00** (ცხრა) ლარი, თანახმად საქართველოს საგადასახადო კოდექსის 169-ე მუხლისა, ავრეთვე 10.00 (ათი) ლარი თანახმად ამავე დადგენილების მე-3 მუხლის მე-5 პუნქტისა და დღგ 1.80 (ერთი ლარი და ოთხმოცი თეთრი) ლარი თანახმად საქართველოს საგადასახადო კოდექსის 169-ე მუხლისა, ასევე ორი ლარი თანახმად ამავე დადგენილების 39-ე მუხლისა.*

დანართი: 1. *ამონაწერი მეწარმეთა და არასამეწარმეო (არაკომერციული) იურიდიული პირების რეესტრიდან №B14104562, მომზადების თარიღი 24.10.2014 13:46:39;*
2. *შ.პ.ს. "ჯორჯიან მედია პროდაქშენ გრუპი"-ს წესდება (ახალი რედაქციით), დამოწმებული 21.02.2012წელს ნოტარიუს ნ. მასხულიას მიერ, რეესტრით №120155472(ელექტრონული ასლი), ინახება ჩემს სანოტარო არქივში, და თან ერთვის მინდობილობას, დადასტურებული 07.10.2013წელს ნოტ. ი. ფირცხალავას მიერ, რეესტრით №131060429;*

მიმნდობის ნდობით აღჭურვილი
პირი **ლაშა ბირკაია**

მოწმე:

ნოტარიუსი: **ირმა ფირცხალავა**



НОТАРИАЛЬНЫЙ АКТ

Шестого декабря две тысячи шестнадцатого года ко мне, **Ирме Пирцхалава**, нотариусу в г. Тбилиси, нотариальное бюро которой находится по адресу: г.Тбилиси, Глдани, прилежащая территория к Метро «Театр Ахметели», посредством прямой электронной коммуникации обратилась известная мне личность, гражданка Российской Федерации **Лиана Жмотова** (гражданка Российской федерации, 06.05.1980 года рождения, паспорт гражданки Российской федерации 51№5778005, выданный 02.09.2013г. посольством России в Великобритании, проживающая: Даунсайд Манор, Доунс Леин, Ледерхед, Суррей, KT22, 8JV), которая заявила, что в данный момент находится в **Великобритании.**

Лиана Жмотова заявила, что она является директором ООО «Джорджиан Медиа Продакшен Гроуп» (идентификационный №204563123), полномочия которой подтверждаются выпиской из реестра *предпринимателей и непредпринимательских* (некоммерческих) юридических лиц №B14104562, дата подготовки выписки: 24.10.2014г. 13:46:39 и уставом ООО «Джорджиан Медиа Продакшен Гроуп» (в новой редакции), заверенным 21.02.2012г. нотариусом Н. Масхулия, за реестровым №120155472 и в качестве директора ООО желает в присутствии нотариуса в онлайн режиме составить соответствующую доверенность и заверить ее в нотариальном порядке.

Лиана Жмотова заявила, что не владеет грузинским языком надлежащим образом и попросила составить заявление на грузинском и русском языках. Я, нотариус, владею обоими языками и лично перевела доверенность на русский язык.

При совершении нотариального действия **присутствовали**: **Лаша Биркая** (05.10.1975 года рождения в Батуми, личный №61001017376, проживающий по адресу: Тбилиси, ул. Важа-Пшавели 1-й переулок №3, кв. 172) **в качестве доверенного лица заявителя (подписывающего лица)** и **Марика Джибгашвили** (рожд. 01.09.1975г. в Сигнахи, личный №40001005094, проживающая по адресу: Тбилиси, г. Рустави, ул. Дружбы Народов корп. № 26. кв. №105) **в качестве свидетеля**.

Я утверждаю, что у меня нет оснований для сомнений в дееспособности участников нотариального действия. Я, нотариус, разъяснила участникам нотариального действия содержание нотариального действия и правовые последствия его совершения и разъяснила участникам об обстоятельствах, исключающих участие в качестве свидетеля. Сторона и свидетель подтвердили отсутствие обстоятельств исключающих участие в качестве свидетеля, после чего **Лиана Жмотова** в присутствии подписывающего лица и свидетеля продиктовала **доверенность** следующего содержания.

ДОВЕРЕННОСТЬ

Я, **Лиана Жмотова**, директор ООО «Джорджиан Медиа Продакшен Гроуп» (идентификационный №204563123), **уполномочиваю Кобу Кванталиани** (09.11.1976 года рождения в Тбилиси, личный №01015005319)**: от имени ООО «Джорджиан Медиа Продакшен Груп» заключать предусмотренные законом договора, осуществлять товарные операции, вести таможенные дела, покупать и отчуждать автомобили любой марки и модели, открывать счета в любом банке от имени общества, управлять и распоряжаться банковскими счетами общества и осуществлять наличные и безналичные расчеты и банковские операции любого вида, в том числе вносить, снимать, перечислять, подписывать договора займа, ипотеки, овердрафта, гарантий и любые другие договора, сделки и /или любые документы, пользоваться любыми банковскими продуктами предложенными банком и выполнять все действия и процедуры связанные с выполнением данного поручения.**

С целью осуществления вышеуказанного поручения Коба Кванталиани уполномочен быть представителем ООО «Джорджиан Медиа Продакшен Груп» (идентификационный №204563123), **во всех государственных и не государственных учреждениях и организациях, административных органах, перед физическими и юридическими лицами, в налоговой инспекции службы доходов министерства финансов Грузии в таможенном департаменте, в национальном агентстве публичного реестра министерства юстиции Грузии, в агентстве обслуживания министерства**

внутренних дел, в мэрии г. Тбилиси, в службе по урбанистической планировке, в службе архитектуры мэрии г. Тбилиси, в национальной регулирующей комиссии по коммуникациям, в нотариальном бюро и в других структурах. Он уполномочен вести дела от имени ООО «Джорджиан Медиа Продакшен Груп», собирать, представлять и получать справки, документы, представлять заявления любого вида и по необходимости без ограничения подписывать все документы от имени общества.

Коба Кванталиани уполномочен выполнять любые другие необходимые действия, которые прямо или косвенно связаны с данным поручением, со всеми правами предусмотренными законодательством Грузии и определять все условия, предусмотренные данной доверенностью.

Доверенность выдаю **сроком на один год.**

Настоящий текст записала, я нотариус, который прочитала в режиме прямой коммуникации заявителю. Заявитель подтвердила, что текст доверенности полностью соответствует ее волеизъявлению и то, что во время заявления доверенности она не находятся под физическим, психическим или другим давлением и что вместо себя право подписания текста доверенности она доверяет **Лаше Биркая.**

Доверенность составлена в трёх равнозначных экземплярах, один из которых храниться в моем нотариальном бюро, а остальные две переданы **Лаше Биркая**.

Взыскана нотариальная пошлина за нотариальные услуги в размере 50,00 (пятьдесят) лари согласно статьи 31 Постановления правительства Грузии №507 от 29.12.2011г. об утверждении размеров оплаты, правил их выплаты и сроков обслуживания, установленных для пошлин за выполнение нотариальных действий и нотариальной палаты Грузии, НДС 9,00 (девять) лари согласно статье 169 налогового кодекса Грузии, также 10.00 (десять) лари согласно пункта 5, статьи 3 того же постановления и НДС 1.80 (один лари восемьдесят тетри) лари согласно статье 169 налогового кодекса Грузии, а так же 2 (два) лари согласно статье 39 того же постановления

Приложение: выписка из реестра *предпринимателей и непредпринимательских* (некоммерческих) юридических лиц № В14104562, дата подготовки выписки: 24.10.2014г. 13:46:39 и устав ООО «Джорджиан Медиа Продакшен Гроуп» (в новой редакции), заверенный 21.02.2012г. нотариусом Н. Масхулия, за реестровым №120155472 (электронная версия), хранится в моем нотариальном архиве и прилагается к доверенности, заверенной 07.10.2013г. нотариусом И. Пирцхалава, за реестровым №131060429;

Представитель доверителя
Лаша Биркая _____ Лаша Биркая

Свидетель: _____

Нотариус: _____ **Ирма Пирцхалава**

АО „ТЕЛАСИ“ სს „თელასი“

ნომერი: 0421/316

თარიღი: 21/04/2017

შპს "ტელეიმედის"ფინანსურ დირექტორს ზაქარია გელაშვილს

ბატონო ზაქარია,

თქვენი მიმდინარე წლის 12 აპრილის #0351 წერილის პასუხად გაცნობებთ, რომ აღნიშნული ტერიტორიის (ს.კ. 01.13.02.010.032) მიმდებარედ გადის სს „თელასის" თელასის ბალანსზე დარეგისტრირებული მ/ძ კაბელები ც.გ.პ.2500-ი ქ.კ.ს.ქ.2501(კოდით 01.00.836) და დაურეგისტრირებელი ამჟამად დაზიანებული მ/ძ კაბელი ს/ქ #2075- ა819.

" საქართველოს მთავრობის 2013 წლის 24 დეკემბერის #366 დადგენილებაის „ელექტრული ქსელების ხაზობრივი ნაგებობების დაცვის წესისა და მათი დაცვის ზონების დადგენის შესახებ (მუხლი 3, პუნქტი ბ) თანახმად საკაბელო ელექტროგადამცემი ხაზებისათვის დაცული უნდა იყოს შემდეგი ნორმები :

ბ.ა) მიწისქვეშა საკაბელო ელექტროგადამცემი ხაზის გასწვრივ მიწის ნაკვეთი, შემოსაზღვრული ვერტიკალური სიბრტყეებით, რომლებიც ხაზის ორივე მხარეს განაპირა კაბელებიდან დაშორებულია შემდეგი მანძილით:

ბ.ა.ა) 1 კვ-ის ზევით - 1 მეტრი ორივე მხრიდან;

ბ.ა.ბ) 1 კვ-მდე - 1 მეტრი ორივე მხრიდან; თუ საკაბელო ელექტროგადამცემი ხაზი გადის დასახლებათა ტროტუარების ქვეშ, მაშინ - 0,6 მეტრი შენობა-ნაგებობის მხარეს და 1 მეტრი ქუჩის სავალი ნაწილის მხარეს;

აღნიშნული სამუშაობის დაწყების თარიღი და დრო საჭიროა შეათანხმოთ სს „თელასის“ საექსპლუატაციო რაიონთან

პატივისცემით,

ტექნიკური დირექტორი ვახტანგ ქინქლაძე

ვ. სისაური

ტელ:2779999-1-7881

26 04 0432

საქართველო, თბილისი, 0119 ვანის ქ.3
Грузия, Тбилиси 0119, ул. Ванская 3
Тел.: +995 (32) 277 99 99; Факс: +995 (32) 277 99 81
www.telasi.ge

ქ. თბილისი   შეთანხმება # 8/1891   დანართი #1

12 / 04 2017 წ.

სს „სილქნეტი“ თანახმაა, ქვემოთ მოცემული პირობების დაცვით შესრულდეს განმცხადებლის მიერ წარმოდგენილი პროექტით გათვალისწინებული სამუშაოები:

- სს „სილქნეტის“ ხაზოვანი ნაგებობის არსებობის შემთხვევაში გაკეთდეს საკონტროლო შურფები და ხაზოვანი ნაგებობის უკიდურესი მარჯვენა და მარცხენა წერტილებიდან ორივე მხარეს 1-1 მეტრის პერიმეტრზე გათხრითი სამუშაოების წარმოება მოხდეს ხელით;
- სამუშაოების მსვლელობისას შენარჩუნებულ იქნას ხაზოვანი ნაგებობის სწორხაზოვნება;
- სამუშაოების დასრულების შემდეგ მოხდეს ხაზოვანი ნაგებობის პირვანდელ მდგომარეობაში მოყვანა;
- იმ შემთხვევაში, თუ ხაზოვანი ნაგებობა წარმოადგენს ხელისშემშლელ გარემოებას სამშენებლო სამუშაოებისათვის ან/და სამშენებლო სამუშაოებისას არსებობს ამ კომუნიკაციების დაზიანების საშიშროება, მოხდეს შეთანხმება და მომზადდეს პროექტი არსებული წესით აღნიშნული კომუნიკაციების დროებით(შემდგომში პირვანდელ მდგომარეობაში მოყვანით) ან მუდმივად გადატანის მიზნით;
- თუ სამუშაოების დაწყების მომენტში სამშენებლო მოედნის მიმდებარე ტერიტორიაზე აღმოჩნდება შეთანხმების გაცემის შემდგომ სს „სილქნეტის“ მიერ აშენებული ხაზოვანი ნაგებობა, შეჩერებულ იქნას სამუშაოები და შესაბამისი განცხადების საფუძველზე მოხდეს განმეორებით შეთანხმება არსებული წესით.
- იმ შემთხვევაში, თუ სს "სილქნეტი"-ს მიერ წარმოდგენილი ან რეგისტრირებული ხაზოვანი ნაგებობის კოორდინატები განსხვავდება რეალობისგან, განმცხადებელი ვალდებულია:

  ა) დაუყოვნებლივ შეაჩეროს სამუშაოები;

  ბ) აღნიშნული ფაქტი შეატყობინოს სს "სილქნეტის" წარმომადგენელს ელექტრონული ფოსტის (Info.Center@silknet.com) და შეთანხმების ბეჭედზე მითითებული ტელეფონის ნომრის საშუალებით.
- წინამდებარე ნებართვის გაცემით, ნებართვის მიმღები ადასტურებს თავის ვალდებულებას უზრუნველყოს სს „სილქნეტი“-სთვის ანალოგიური ნებართვის გაცემა მის მიერ წინამდებარე ნებართვაში მითითებულ (ან მის მიმდებარედ არსებულ) ტერიტორიაზე ხაზობრივი ნაგებობის მშენებლობის დაწყების ან/და სარეკონსტრუქციო/სარემონტო/სარეაბილიტაციო სამუშაოების წარმოების შემთხვევაში.

სს "სილქნეტის" ოპერატიული მართვა: 2 95 00 29 ... 33 49
ტექნიკური განყოფილება
თარიღი 12.04.17

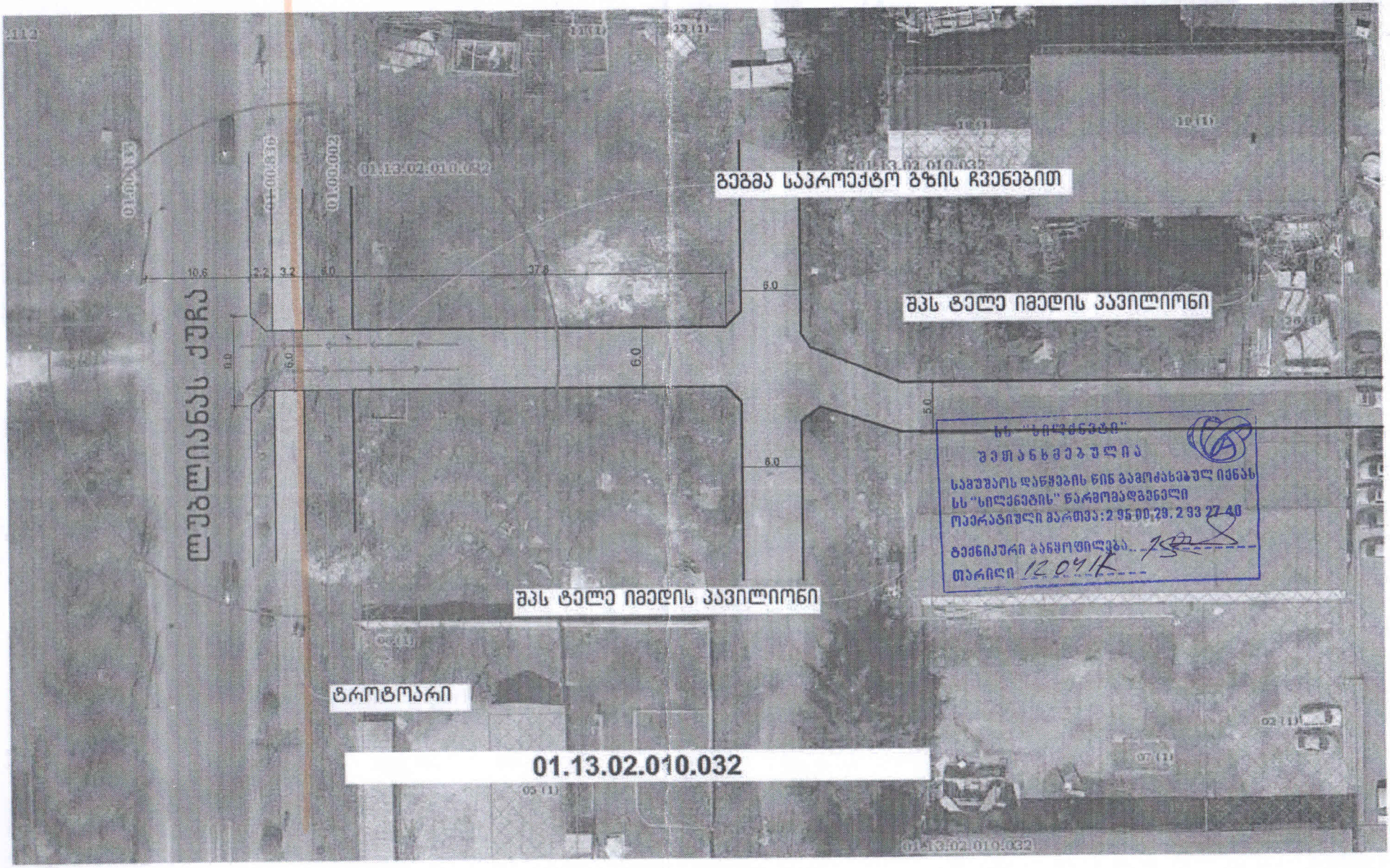
გეგმა საპროექტო გზის ჩვენებით
შპს ტელე იმედის პავილიონი
შპს ტელე იმედის პავილიონი
ტროტუარი
01.13.02.010.032
ლუბლიანას ქუჩა
10.6
2.2
3.2
6.0
37.8
6.0
6.0
6.0
6.0
6.0
5.0
01.13.02.010.032
01.13.02.010.032
01.13.02.010.032

სილქნეტი
SILKNET
ყველაფერი კავშირშია

1667/24-8

„18" 04 2017

შპს „ტელეიმედი"-ს ფინანსურ დირექტორს
ბატონ ზაქარია გელაშვილს ტელ: 599-29-03-27

ბატონო ზაქარია,

თქვენგან შემოსული წერილი (0343 – 11/04/2017)-ს თანახმად, რომელიც ითვალისწინებს მის. ქ. თბილისში ლუბლიანას ქუჩა (ს/კ: 01.13.02.010.032)-ზე დამატებითი სამანქანო გზის შეყვანას, სადაც გსურთ მიიღოთ დაგეგმილი სამუშაოების ჩასატარებლად შესაბამისი თანხმობა.

გაცნობებთ, რომ წერილში წარმოდგენილ ტერიტორიაზე ფიქსირდება სს „სილქნეტი"-ს კუთვნილი კომუნიკაცია, რომელიც დატანილია თანდართულ ნახაზზე ნარინჯის ფერით. პროექტი შეთანხმებულია.

სამუშაოების დაწყების წინ აუცილებელია გამოძახებული იქნას სს „სილქნეტი"-ს წარმომადგენელი. ოპერატიული მართვა: 2 95 00 29; 2 93 27 40.

დანართი: 1. შეთანხმების დანართი #1
2. საპროექტო ნახაზი 1-ფურცელი

პატივისცემით

ტექნიკური განვითარებისა და დაგეგმარების
დეპარტამენტის უფროსი
რევაზ ღვინიაშვილი

20 04 7
01 2 2

საქართველო, 0112 თბილისი, წინამძღვრიშვილის ქ. 95
ტელ: (+995 32) 2 100 100
ფაქსი: (+995 32) 2 100 001
www.silknet.com

95 Tsinamdzgvrishvili Street, 0112 Tbilisi, Georgia
Phone: (+995 32) 2 100 100
Fax: (+995 32) 2 100 001
www.silknet.com

საქართველო

მოქალაქის პირადობის მოწმობა



პირადი № 01015005319

სახელი კობა

გვარი კვანტალიანი

დაბადების თარიღი 09.11.1976

დაბადების ადგილი თბილისი

№ ბ 0701760

პირადი ხელმოწერა

მისამართი თბილისი მ. დადიანის ქ. 22

მოწმობის გამცემი ორგანოს დასახელება

თბილისის კრწანისის სმრ სამსახური

გაცემის თარიღი 27.05.2005

მოქმედების ვადა 09.11.2025

ბ.ა. თანამდებობის პირის ხელმოწერა

ახალი ქსელები

www.akhalikselebi.ge

20.04.2017წ. № 1/10/253/2.3.

შ.პ.ს "ტელეიმედი"-ს
ფინანსურ დირექტორს
ბატონ ზაქარია გელაშვილს
ქ. თბილისი, ლუბლიანას № 5
ტელ.: 032 2 46 46 46

თქვენი 11.04.2017 წლის № 0344 წერილის პასუხად გაცნობებთ, რომ თქვენ მიერ აღნიშნულ მისამართზე, ქ. თბილისში, ლუბლიანას №5-ის მიმდებარედ (ს.კ 01.13.02.010.032), სადაც დაგეგმილი გაქვთ სამუშაოების ჩატარება, გადის შ.პ.ს. "ახალი ქსელების" მიწისქვეშა კომუნიკაცია.

შ.პ.ს. „ახალი ქსელები" არ არის წინააღმდეგი სამუშაოების ჩატარების იმ პირობით, რომ სამუშაოები ჩატარდება ტექნიკური ნორმებისა და უსაფრთხოების ტექნიკის დაცვით.

სამუშაოების დაწყების წინ, გთხოვთ გამოიძახოთ ჩვენი წარმომადგენელი. სამუშაობის მსვლელობის დროს ჩვენი საკუთრების ნებისმიერი დაზიანების შემთხვევაში, ზიანის ანაზღაურებაზე ვალდებულება დაგეკისრებათ თქვენ, მიუხედავად ბრალეულობისა.

ტელ.: 11 00 00

დანართი: 1. შეთანხმება (დანართი #1)
2. ნახაზი 1 (ერთი) ცალი. (დანართი #2)

პატივისცემით,
დირექტორი /ნ. შარაშენიძე /

შემსრულებელი: ე.ვარძელაშვილი ტელ: 2-541-676

საქართველო, თბილისი - 0186, ანა პოლიტკოვსკაიას ქ. №42
Tel. (+995-32) 2-75-75-75, (+995-32) 1101, Tel/Fax: (+995-32) 2-32-22-55
შპს რეგისტრირებულია ქ.თბილისის საბურთალოს რაიონის სასამართლოს მიერ 02.06.1996 წ. №5ა/4-477

0186, 42 Anna Politkovskaya Str., TBILISI, Georgia
E-mail: office@newnet.ge
Ltd Registered by the Count of Tbilisi, Saburtalo district, in 02.06.1996. No.5a/4-477

24.04.17
0127

დანართი : #1

შ.პ.ს "ახალი ქსელები" თანახმაა, ქვემოთ მოცემული პირობების დაცვით შესრულდეს განმცხადებელის მიერ წარმოდგენილი პროექტით გათვალისწინებული სამუშაოები:

1.

დაშორება საპროექტო ხაზოვან ნაგებობასა და შ.პ.ს "ახალი ქსელები"-ს მიწისქვეშა ხაზოვან ნაგებობას შორის დასახლებულ პუნქტებში, ტრასის გასწვრივ, ნაგებობის განაპირა ხაზიდან, ტრასის ორივე მხარეს უნდა იყოს არანაკლებ 0,5 მეტრის სიგანის ზოლი.

2.

დაშორება საპროექტო ხაზოვან ნაგებობასა და შ.პ.ს "ახალი ქსელები"-ს საჰაერო ხაზებს შორის, მათი ტრასის გასწვრივ, ნაგებობის განაპირა ხაზიდან, ტრასის ორივე მხარეს უნდა იყოს არანაკლებ – 0,5 მეტრის სიგანის ზოლი.

3.

შ.პ.ს "ახალი ქსელები"-ს მხრიდან, იგივე (ან მიმდებარე) ტერიტორიაზე ხაზოვანი ნაგებობის მშენებლობა/რეკონსტრუქციის პროცესში შესაძლო დაზიანების თავიდან აცილების მიზნით, განმცხადებლის მიერ სარპოექტო ხაზოვანი ნაგებობის ზემოთ, არანაკლებ 0.15 მ-ის დაშორებით, ჩაიდოს გამაფრთხილებელი ლენტი.

4.

შ.პ.ს "ახალი ქსელები"-ს ხაზოვანი ნაგებობის გადაკვეთის შემთხვევაში სამუშაოები შესრულდეს ხელით.

5.

შ.პ.ს "ახალი ქსელები"-ს ხაზოვანი ნაგებობის გადაკვეთის შემთხვევაში, განმცხადებლის კომუნიკაციები მოთავსდეს შ.პ.ს "ახალი ქსელები"-ს ხაზოვანი ნაგებობის ქვემოთ, არანაკლებ 0,2 მეტრის დაშორებით.

6.

წინამდებარე ნებართვის გაცემით, ნებართვის მიმღები ადასტურებს თავის ვალდებულებას უზრუნველყოს შ.პ.ს "ახალი ქსელები"-სთვის ანალოგიური ნებართვის გაცემა მის მიერ წინამდებარე ნებართვაში მითითებულ (ან მის მიმდებარედ არსებულ) ტერიტორიაზე ხაზოვანი ნაგებობის მშენებლობის დაწყების და/ან სარეკონსტრუქციო/სარემონტო/სარეაბილიტაციო სამუშაოების წარმოების შემთხვევაში.

7.

იმ შემთხვევაში, თუ შ.პ.ს "ახალი ქსელები"-ს მიერ წარმოდგენილი ან რეგისტრირებული ხაზოვანი ნაგებობის კოორდინატები განსხვავდება რეალობისგან, განმცხადებელი ვალდებულია:
დაუყონებლივ შეაჩეროს სამუშაოები;
აღნიშნული ფაქტი შეატყობინოს შ.პ.ს "ახალი ქსელები"-ს წარმომადგენელს ელექტრონული ფოსტით, (info@ak.ge) და შეთანხმების ბეჭედზე მითითებული ტელეფონის ნომრის მეშვეობით.

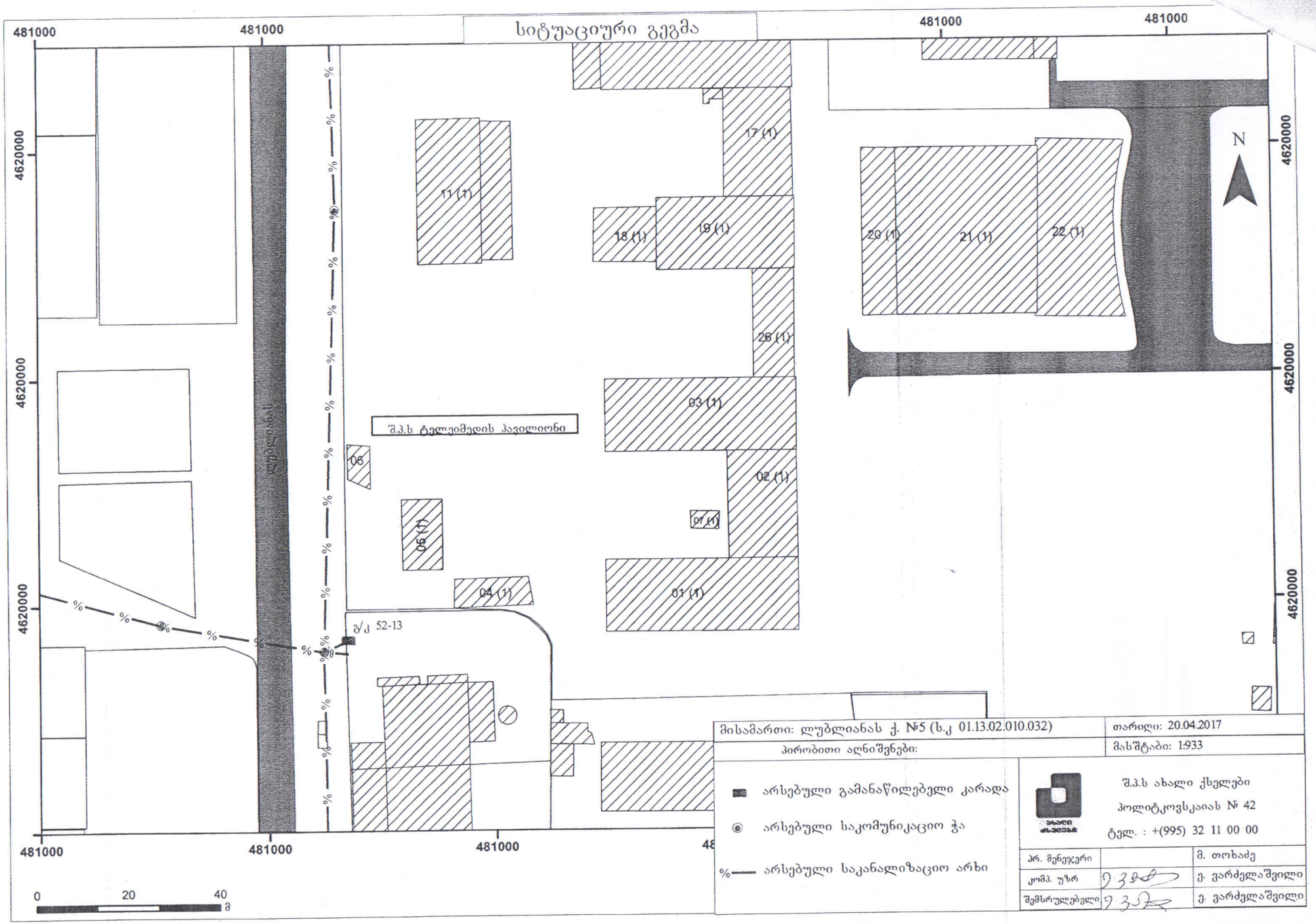

მისამართი: ლუბლიანას ქ. №5 (ს.კ 01.13.02.010.032)

თარიღი: 20.04.2017

პირობითი აღნიშვნები:

მასშტაბი: 1:933

- არსებული გამანაწილებელი კარადა
- არსებული საკომუნიკაციო ჭა
- არსებული საკანალიზაციო არხი

შ.პ.ს ახალი ქსელები
პოლიტკოვსკაიას № 42
ტელ. : +(995) 32 11 00 00

პრ. მენეჯერი		მ. თოხაძე
კომპ. უზრ		ე. ვარძელაშვილი
შემსრულებელი		ე. ვარძელაშვილი