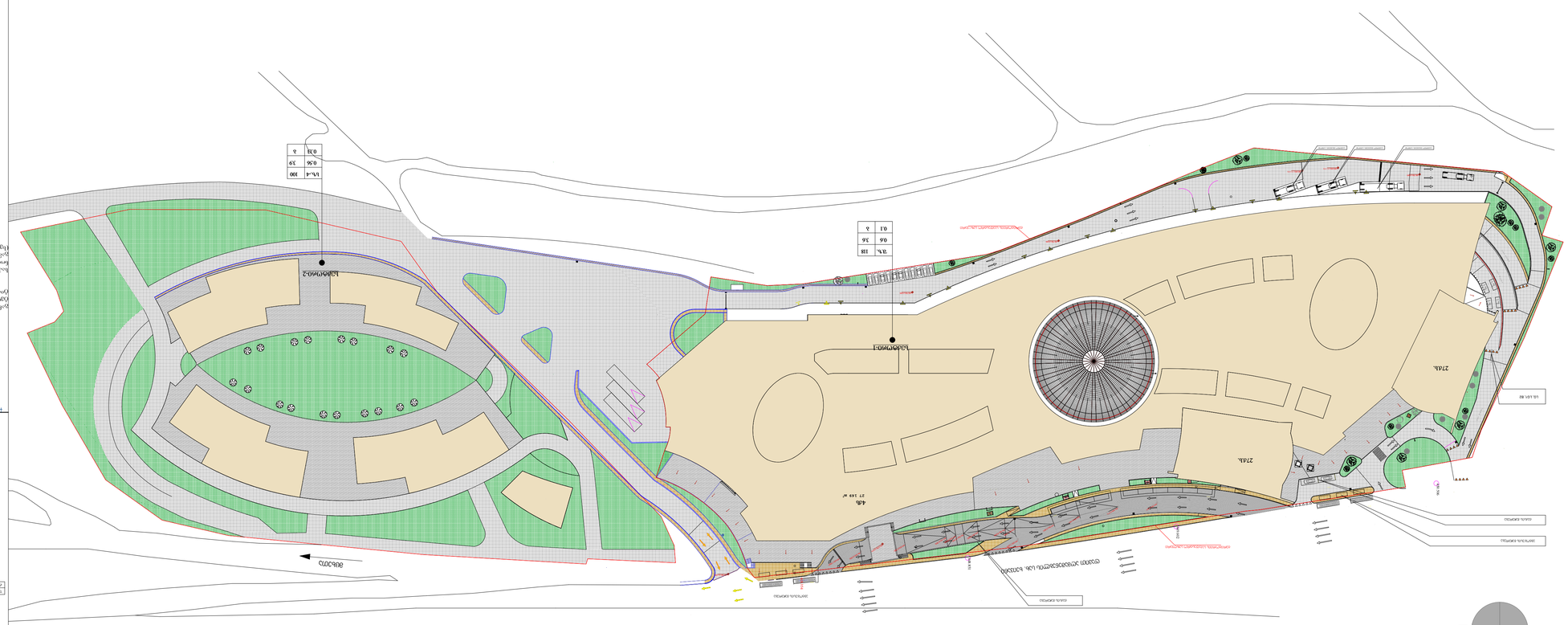

ტერიტორიის გენერალური გეგმა
მასშტაბი 1:500

ნომერი	A-1
ფურცელი	1
ფურცლების რაოდენობა	1

ქალაქ ბათუმის ბულვარის ქუჩის ტერიტორიის კეთილმოწყობა

ბათუმის მუნიციპალიტეტი, ქალაქ ბათუმის ბულვარის ქუჩა

ტექნიკური დავალება

ქალაქ ბათუმის ბულვარის ქუჩის ტერიტორიის კეთილმოწყობის სამუშაოების შესრულებაზე

1. ზოგადი ნაწილი

1.1 წინამდებარე ტექნიკური დავალება (შემდგომში – დავალება) განსაზღვრავს ქალაქ ბათუმის ბულვარის ქუჩის ტერიტორიის კეთილმოწყობის სამუშაოების შესრულების ძირითად მოთხოვნებს, ტექნიკურ პირობებს და ხარისხის კონტროლის წესებს.

1.2 დავალების მიზანია ბულვარის ქუჩის ტერიტორიის ესთეტიკური იერსახის გაუმჯობესება, ფეხით მოსიარულეთა კომფორტული გადაადგილების უზრუნველყოფა, მწვანე ნარგავების შენარჩუნება და ურბანული გარემოს ხარისხის ამაღლება.

1.3 სამუშაოების შესრულებაზე პასუხისმგებელია კონტრაქტორი, რომელიც გამარჯვებული გამოვლინდება ელექტრონული ტენდერის წესით.

2. ობიექტის აღწერა და ზონირება

2.1 ბულვარის ქუჩის ტერიტორია დაყოფილია შემდეგ ფუნქციურ ზონებად:

- ფეხით მოსიარულეთა ზონა;
- საველოსიპედო ბილიკი;
- მწვანე ზონა ხეებით, ბუჩქებით და ყვავილნარით;
- საბავშვო მოედანი;
- სკვერი სკამებით და ურნებით;
- ავტოსადგომი ბულვარის ქუჩის ნაწილში.

2.2 ზონების ზუსტი საზღვრები და ფართობები მოცემულია დანართ №2 გრაფიკულ ნახაზებზე.

3. ტერიტორიის მოსამზადებელი სამუშაოები

3.1 სამშენებლო მოედნის მოსაწყობად საჭირო ხეების მოჭრა ან გადარგვა შესრულდება მხოლოდ ადგილობრივი თვითმმართველობის ორგანოს წერილობითი ნებართვის საფუძველზე.

3.2 ნაყოფიერი ფენის მოხსნა, დროებით დასაწყობება და შემდგომი გამოყენება ნებადართულია მხოლოდ ადგილობრივი თვითმმართველობის ორგანოს ნებართვის საფუძველზე.

3.3 ტერიტორიის მოსამზადებელი სამუშაოების დასრულების შემდეგ კონტრაქტორი ვალდებულია ტერიტორია გაასუფთაოს ნარჩენებისაგან.

4. ასფალტბეტონის საფარის მოწყობა

4.1 ასფალტბეტონის საფარის მოწყობა უნდა განხორციელდეს ასფალტის დამგები მანქანით.

4.2 ასფალტბეტონის ნარევის მომზადება უნდა მოხდეს ასფალტბეტონის ქარხანაში, რომელიც აკმაყოფილებს ტექნიკურ მოთხოვნებს.

4.3 ასფალტბეტონის საფარის სისქე, ფენების რაოდენობა და ტიპები განსაზღვრულია დანართ №3 ტიპური განივი პროფილების მიხედვით.

4.4 ასფალტბეტონის ნარევის ტემპერატურა ტრანსპორტირების დროს არ უნდა იყოს 120°C-ზე ნაკლები.

4.5 ასფალტბეტონის საფარის ფენების დატკეპნა უნდა განხორციელდეს ვიბრაციული და სტატიკური სატკეპნებით.

4.6 ასფალტბეტონის საფარის ზედაპირი უნდა იყოს ერთგვაროვანი, ბზარების, ჩაღრმავებების და ტალღების გარეშე.

5. ბეტონის საფარის მოწყობა

5.1 ბეტონის საფარის მოწყობა უნდა განხორციელდეს ბეტონის ნარევის მიწოდების შემდეგ.

5.2 ბეტონის ნარევის ტრანსპორტირება უნდა მოხდეს ბეტონმზიდი მანქანით.

5.3 ბეტონის საფარის სისქე, ფენების რაოდენობა და ტიპები განსაზღვრულია დანართ №3 ტიპური განივი პროფილების მიხედვით.

5.4 ბეტონის ნარევის ტემპერატურა ტრანსპორტირების დროს არ უნდა იყოს 120°C-ზე ნაკლები.

5.5 ბეტონის საფარის ფენების დატკეპნა უნდა განხორციელდეს ვიბრაციული და სტატიკური სატკეპნებით.

5.6 ბეტონის საფარის ზედაპირი უნდა იყოს ერთგვაროვანი, ბზარების, ჩაღრმავებების და ტალღების გარეშე.

6. ბეტონის ბორდიურების მოწყობა

6.1 ბეტონის ბორდიურების მოწყობა უნდა განხორციელდეს ბეტონის ნარევის მიწოდების შემდეგ.

6.2 ბეტონის ბორდიურების ტიპები და ზომები განსაზღვრულია დანართ №4 ტიპური ბორდიურების მიხედვით.

6.3 ბეტონის ბორდიურების ფუძე უნდა მოეწყოს ბეტონის ნარევისაგან.

6.4 ბეტონის ბორდიურების ზედაპირი უნდა იყოს ერთგვაროვანი, ბზარების, ჩაღრმავებების და ტალღების გარეშე.

7. ბეტონის ნარევის ტრანსპორტირება

7.1 ბეტონის ნარევის ტრანსპორტირება უნდა განხორციელდეს ბეტონმზიდი მანქანით.

7.2 ბეტონის ნარევის ტრანსპორტირების დროს ნარევის ტემპერატურა არ უნდა იყოს 120°C-ზე ნაკლები.

7.3 ბეტონის ნარევის ტრანსპორტირების დროს ნარევის ტემპერატურა არ უნდა იყოს 120°C-ზე ნაკლები.

8. ბეტონის ნარევის მომზადება

8.1 ბეტონის ნარევის მომზადება უნდა განხორციელდეს ბეტონის ქარხანაში.

8.2 ბეტონის ნარევის მომზადების დროს ნარევის ტემპერატურა არ უნდა იყოს 120°C-ზე ნაკლები.

8.3 ბეტონის ნარევის მომზადების დროს ნარევის ტემპერატურა არ უნდა იყოს 120°C-ზე ნაკლები.

9. ბეტონის ნარევის ტრანსპორტირება

9.1 ბეტონის ნარევის ტრანსპორტირება უნდა განხორციელდეს ბეტონმზიდი მანქანით.

9.2 ბეტონის ნარევის ტრანსპორტირების დროს ნარევის ტემპერატურა არ უნდა იყოს 120°C-ზე ნაკლები.

9.3 ბეტონის ნარევის ტრანსპორტირების დროს ნარევის ტემპერატურა არ უნდა იყოს 120°C-ზე ნაკლები.

10. ბეტონის ნარევის მომზადება

10.1 ბეტონის ნარევის მომზადება უნდა განხორციელდეს ბეტონის ქარხანაში.

10.2 ბეტონის ნარევის მომზადების დროს ნარევის ტემპერატურა არ უნდა იყოს 120°C-ზე ნაკლები.

10.3 ბეტონის ნარევის მომზადების დროს ნარევის ტემპერატურა არ უნდა იყოს 120°C-ზე ნაკლები.

11. ბეტონის ნარევის ტრანსპორტირება

11.1 ბეტონის ნარევის ტრანსპორტირება უნდა განხორციელდეს ბეტონმზიდი მანქანით.

11.2 ბეტონის ნარევის ტრანსპორტირების დროს ნარევის ტემპერატურა არ უნდა იყოს 120°C-ზე ნაკლები.

11.3 ბეტონის ნარევის ტრანსპორტირების დროს ნარევის ტემპერატურა არ უნდა იყოს 120°C-ზე ნაკლები.

12. ბეტონის ნარევის მომზადება

12.1 ბეტონის ნარევის მომზადება უნდა განხორციელდეს ბეტონის ქარხანაში.

12.2 ბეტონის ნარევის მომზადების დროს ნარევის ტემპერატურა არ უნდა იყოს 120°C-ზე ნაკლები.

12.3 ბეტონის ნარევის მომზადების დროს ნარევის ტემპერატურა არ უნდა იყოს 120°C-ზე ნაკლები.

13. ბეტონის ნარევის ტრანსპორტირება

13.1 ბეტონის ნარევის ტრანსპორტირება უნდა განხორციელდეს ბეტონმზიდი მანქანით.

13.2 ბეტონის ნარევის ტრანსპორტირების დროს ნარევის ტემპერატურა არ უნდა იყოს 120°C-ზე ნაკლები.

13.3 ბეტონის ნარევის ტრანსპორტირების დროს ნარევის ტემპერატურა არ უნდა იყოს 120°C-ზე ნაკლები.

14. ბეტონის ნარევის მომზადება

14.1 ბეტონის ნარევის მომზადება უნდა განხორციელდეს ბეტონის ქარხანაში.

14.2 ბეტონის ნარევის მომზადების დროს ნარევის ტემპერატურა არ უნდა იყოს 120°C-ზე ნაკლები.

14.3 ბეტონის ნარევის მომზადების დროს ნარევის ტემპერატურა არ უნდა იყოს 120°C-ზე ნაკლები.

15. ბეტონის ნარევის ტრანსპორტირება

15.1 ბეტონის ნარევის ტრანსპორტირება უნდა განხორციელდეს ბეტონმზიდი მანქანით.

15.2 ბეტონის ნარევის ტრანსპორტირების დროს ნარევის ტემპერატურა არ უნდა იყოს 120°C-ზე ნაკლები.

15.3 ბეტონის ნარევის ტრანსპორტირების დროს ნარევის ტემპერატურა არ უნდა იყოს 120°C-ზე ნაკლები.

16. ბეტონის ნარევის მომზადება

16.1 ბეტონის ნარევის მომზადება უნდა განხორციელდეს ბეტონის ქარხანაში.

16.2 ბეტონის ნარევის მომზადების დროს ნარევის ტემპერატურა არ უნდა იყოს 120°C-ზე ნაკლები.

16.3 ბეტონის ნარევის მომზადების დროს ნარევის ტემპერატურა არ უნდა იყოს 120°C-ზე ნაკლები.

17. ბეტონის ნარევის ტრანსპორტირება

17.1 ბეტონის ნარევის ტრანსპორტირება უნდა განხორციელდეს ბეტონმზიდი მანქანით.

17.2 ბეტონის ნარევის ტრანსპორტირების დროს ნარევის ტემპერატურა არ უნდა იყოს 120°C-ზე ნაკლები.

17.3 ბეტონის ნარევის ტრანსპორტირების დროს ნარევის ტემპერატურა არ უნდა იყოს 120°C-ზე ნაკლები.

18. ბეტონის ნარევის მომზადება

18.1 ბეტონის ნარევის მომზადება უნდა განხორციელდეს ბეტონის ქარხანაში.

18.2 ბეტონის ნარევის მომზადების დროს ნარევის ტემპერატურა არ უნდა იყოს 120°C-ზე ნაკლები.

18.3 ბეტონის ნარევის მომზადების დროს ნარევის ტემპერატურა არ უნდა იყოს 120°C-ზე ნაკლები.

19. ბეტონის ნარევის ტრანსპორტირება

19.1 ბეტონის ნარევის ტრანსპორტირება უნდა განხორციელდეს ბეტონმზიდი მანქანით.

19.2 ბეტონის ნარევის ტრანსპორტირების დროს ნარევის ტემპერატურა არ უნდა იყოს 120°C-ზე ნაკლები.

19.3 ბეტონის ნარევის ტრანსპორტირების დროს ნარევის ტემპერატურა არ უნდა იყოს 120°C-ზე ნაკლები.

20. ბეტონის ნარევის მომზადება

20.1 ბეტონის ნარევის მომზადება უნდა განხორციელდეს ბეტონის ქარხანაში.

20.2 ბეტონის ნარევის მომზადების დროს ნარევის ტემპერატურა არ უნდა იყოს 120°C-ზე ნაკლები.

20.3 ბეტონის ნარევის მომზადების დროს ნარევის ტემპერატურა არ უნდა იყოს 120°C-ზე ნაკლები.

21. ბეტონის ნარევის ტრანსპორტირება

21.1 ბეტონის ნარევის ტრანსპორტირება უნდა განხორციელდეს ბეტონმზიდი მანქანით.

21.2 ბეტონის ნარევის ტრანსპორტირების დროს ნარევის ტემპერატურა არ უნდა იყოს 120°C-ზე ნაკლები.

21.3 ბეტონის ნარევის ტრანსპორტირების დროს ნარევის ტემპერატურა არ უნდა იყოს 120°C-ზე ნაკლები.

22. ბეტონის ნარევის მომზადება

22.1 ბეტონის ნარევის მომზადება უნდა განხორციელდეს ბეტონის ქარხანაში.

22.2 ბეტონის ნარევის მომზადების დროს ნარევის ტემპერატურა არ უნდა იყოს 120°C-ზე ნაკლები.

22.3 ბეტონის ნარევის მომზადების დროს ნარევის ტემპერატურა არ უნდა იყოს 120°C-ზე ნაკლები.

23. ბეტონის ნარევის ტრანსპორტირება

23.1 ბეტონის ნარევის ტრანსპორტირება უნდა განხორციელდეს ბეტონმზიდი მანქანით.

23.2 ბეტონის ნარევის ტრანსპორტირების დროს ნარევის ტემპერატურა არ უნდა იყოს 120°C-ზე ნაკლები.

23.3 ბეტონის ნარევის ტრანსპორტირების დროს ნარევის ტემპერატურა არ უნდა იყოს 120°C-ზე ნაკლები.

24. ბეტონის ნარევის მომზადება

24.1 ბეტონის ნარევის მომზადება უნდა განხორციელდეს ბეტონის ქარხანაში.

24.2 ბეტონის ნარევის მომზადების დროს ნარევის ტემპერატურა არ უნდა იყოს 120°C-ზე ნაკლები.

24.3 ბეტონის ნარევის მომზადების დროს ნარევის ტემპერატურა არ უნდა იყოს 120°C-ზე ნაკლები.

25. ბეტონის ნარევის ტრანსპორტირება

25.1 ბეტონის ნარევის ტრანსპორტირება უნდა განხორციელდეს ბეტონმზიდი მანქანით.

25.2 ბეტონის ნარევის ტრანსპორტირების დროს ნარევის ტემპერატურა არ უნდა იყოს 120°C-ზე ნაკლები.

25.3 ბეტონის ნარევის ტრანსპორტირების დროს ნარევის ტემპერატურა არ უნდა იყოს 120°C-ზე ნაკლები.

26. ბეტონის ნარევის მომზადება

26.1 ბეტონის ნარევის მომზადება უნდა განხორციელდეს ბეტონის ქარხანაში.

26.2 ბეტონის ნარევის მომზადების დროს ნარევის ტემპერატურა არ უნდა იყოს 120°C-ზე ნაკლები.

26.3 ბეტონის ნარევის მომზადების დროს ნარევის ტემპერატურა არ უნდა იყოს 120°C-ზე ნაკლები.

27. ბეტონის ნარევის ტრანსპორტირება

27.1 ბეტონის ნარევის ტრანსპორტირება უნდა განხორციელდეს ბეტონმზიდი მანქანით.

27.2 ბეტონის ნარევის ტრანსპორტირების დროს ნარევის ტემპერატურა არ უნდა იყოს 120°C-ზე ნაკლები.

27.3 ბეტონის ნარევის ტრანსპორტირების დროს ნარევის ტემპერატურა არ უნდა იყოს 120°C-ზე ნაკლები.

28. ბეტონის ნარევის მომზადება

28.1 ბეტონის ნარევის მომზადება უნდა განხორციელდეს ბეტონის ქარხანაში.

28.2 ბეტონის ნარევის მომზადების დროს ნარევის ტემპერატურა არ უნდა იყოს 120°C-ზე ნაკლები.

28.3 ბეტონის ნარევის მომზადების დროს ნარევის ტემპერატურა არ უნდა იყოს 120°C-ზე ნაკლები.

29. ბეტონის ნარევის ტრანსპორტირება

29.1 ბეტონის ნარევის ტრანსპორტირება უნდა განხორციელდეს ბეტონმზიდი მანქანით.

29.2 ბეტონის ნარევის ტრანსპორტირების დროს ნარევის ტემპერატურა არ უნდა იყოს 120°C-ზე ნაკლები.

29.3 ბეტონის ნარევის ტრანსპორტირების დროს ნარევის ტემპერატურა არ უნდა იყოს 120°C-ზე ნაკლები.

30. ბეტონის ნარევის მომზადება

30.1 ბეტონის ნარევის მომზადება უნდა განხორციელდეს ბეტონის ქარხანაში.

30.2 ბეტონის ნარევის მომზადების დროს ნარევის ტემპერატურა არ უნდა იყოს 120°C-ზე ნაკლები.

30.3 ბეტონის ნარევის მომზადების დროს ნარევის ტემპერატურა არ უნდა იყოს 120°C-ზე ნაკლები.

31. ბეტონის ნარევის ტრანსპორტირება

31.1 ბეტონის ნარევის ტრანსპორტირება უნდა განხორციელდეს ბეტონმზიდი მანქანით.

31.2 ბეტონის ნარევის ტრანსპორტირების დროს ნარევის ტემპერატურა არ უნდა იყოს 120°C-ზე ნაკლები.

31.3 ბეტონის ნარევის ტრანსპორტირების დროს ნარევის ტემპერატურა არ უნდა იყოს 120°C-ზე ნაკლები.

32. ბეტონის ნარევის მომზადება

32.1 ბეტონის ნარევის მომზადება უნდა განხორციელდეს ბეტონის ქარხანაში.

32.2 ბეტონის ნარევის მომზადების დროს ნარევის ტემპერატურა არ უნდა იყოს 120°C-ზე ნაკლები.

32.3 ბეტონის ნარევის მომზადების დროს ნარევის ტემპერატურა არ უნდა იყოს 120°C-ზე ნაკლები.

33. ბეტონის ნარევის ტრანსპორტირება

33.1 ბეტონის ნარევის ტრანსპორტირება უნდა განხორციელდეს ბეტონმზიდი მანქანით.

33.2 ბეტონის ნარევის ტრანსპორტირების დროს ნარევის ტემპერატურა არ უნდა იყოს 120°C-ზე ნაკლები.

33.3 ბეტონის ნარევის ტრანსპორტირების დროს ნარევის ტემპერატურა არ უნდა იყოს 120°C-ზე ნაკლები.

34. ბეტონის ნარევის მომზადება

34.1 ბეტონის ნარევის მომზადება უნდა განხორციელდეს ბეტონის ქარხანაში.

34.2 ბეტონის ნარევის მომზადების დროს ნარევის ტემპერატურა არ უნდა იყოს 120°C-ზე ნაკლები.

34.3 ბეტონის ნარევის მომზადების დროს ნარევის ტემპერატურა არ უნდა იყოს 120°C-ზე ნაკლები.

35. ბეტონის ნარევის ტრანსპორტირება

35.1 ბეტონის ნარევის ტრანსპორტირება უნდა განხორციელდეს ბეტონმზიდი მანქანით.

35.2 ბეტონის ნარევის ტრანსპორტირების დროს ნარევის ტემპერატურა არ უნდა იყოს 120°C-ზე ნაკლები.

35.3 ბეტონის ნარევის ტრანსპორტირების დროს ნარევის ტემპერატურა არ უნდა იყოს 120°C-ზე ნაკლები.

36. ბეტონის ნარევის მომზადება

36.1 ბეტონის ნარევის მომზადება უნდა განხორციელდეს ბეტონის ქარხანაში.

36.2 ბეტონის ნარევის მომზადების დროს ნარევის ტემპერატურა არ უნდა იყოს 120°C-ზე ნაკლები.

36.3 ბეტონის ნარევის მომზადების დროს ნარევის ტემპერატურა არ უნდა იყოს 120°C-ზე ნაკლები.

37. ბეტონის ნარევის ტრანსპორტირება

37.1 ბეტონის ნარევის ტრანსპორტირება უნდა განხორციელდეს ბეტონმზიდი მანქანით.

37.2 ბეტონის ნარევის ტრანსპორტირების დროს ნარევის ტემპერატურა არ უნდა იყოს 120°C-ზე ნაკლები.

37.3 ბეტონის ნარევის ტრანსპორტირების დროს ნარევის ტემპერატურა არ უნდა იყოს 120°C-ზე ნაკლები.

38. ბეტონის ნარევის მომზადება

38.1 ბეტონის ნარევის მომზადება უნდა განხორციელდეს ბეტონის ქარხანაში.

38.2 ბეტონის ნარევის მომზადების დროს ნარევის ტემპერატურა არ უნდა იყოს 120°C-ზე ნაკლები.

38.3 ბეტონის ნარევის მომზადების დროს ნარევის ტემპერატურა არ უნდა იყოს 120°C-ზე ნაკლები.

39. ბეტონის ნარევის ტრანსპორტირება

39.1 ბეტონის ნარევის ტრანსპორტირება უნდა განხორციელდეს ბეტონმზიდი მანქანით.

39.2 ბეტონის ნარევის ტრანსპორტირების დროს ნარევის ტემპერატურა არ უნდა იყოს 120°C-ზე ნაკლები.

39.3 ბეტონის ნარევის ტრანსპორტირების დროს ნარევის ტემპერატურა არ უნდა იყოს 120°C-ზე ნაკლები.

40. ბეტონის ნარევის მომზადება

40.1 ბეტონის ნარევის მომზადება უნდა განხორციელდეს ბეტონის ქარხანაში.

40.2 ბეტონის ნარევის მომზადების დროს ნარევის ტემპერატურა არ უნდა იყოს 120°C-ზე ნაკლები.

40.3 ბეტონის ნარევის მომზადების დროს ნარევის ტემპერატურა არ უნდა იყოს 120°C-ზე ნაკლები.

41. ბეტონის ნარევის ტრანსპორტირება

41.1 ბეტონის ნარევის ტრანსპორტირება უნდა განხორციელდეს ბეტონმზიდი მანქანით.

41.2 ბეტონის ნარევის ტრანსპორტირების დროს ნარევის ტემპერატურა არ უნდა იყოს 120°C-ზე ნაკლები.

41.3 ბეტონის ნარევის ტრანსპორტირების დროს ნარევის ტემპერატურა არ უნდა იყოს 120°C-ზე ნაკლები.

42. ბეტონის ნარევის მომზადება

42.1 ბეტონის ნარევის მომზადება უნდა განხორციელდეს ბეტონის ქარხანაში.

42.2 ბეტონის ნარევის მომზადების დროს ნარევის ტემპერატურა არ უნდა იყოს 120°C-ზე ნაკლები.

42.3 ბეტონის ნარევის მომზადების დროს ნარევის ტემპერატურა არ უნდა იყოს 120°C-ზე ნაკლები.

43. ბეტონის ნარევის ტრანსპორტირება

43.1 ბეტონის ნარევის ტრანსპორტირება უნდა განხორციელდეს ბეტონმზიდი მანქანით.

43.2 ბეტონის ნარევის ტრანსპორტირების დროს ნარევის ტემპერატურა არ უნდა იყოს 120°C-ზე ნაკლები.

43.3 ბეტონის ნარევის ტრანსპორტირების დროს ნარევის ტემპერატურა არ უნდა იყოს 120°C-ზე ნაკლები.

44. ბეტონის ნარევის მომზადება

44.1 ბეტონის ნარევის მომზადება უნდა განხორციელდეს ბეტონის ქარხანაში.

44.2 ბეტონის ნარევის მომზადების დროს ნარევის ტემპერატურა არ უნდა იყოს 120°C-ზე ნაკლები.

44.3 ბეტონის ნარევის მომზადების დროს ნარევის ტემპერატურა არ უნდა იყოს 120°C-ზე ნაკლები.

45. ბეტონის ნარევის ტრანსპორტირება

45.1 ბეტონის ნარევის ტრანსპორტირება უნდა განხორციელდეს ბეტონმზიდი მანქანით.

45.2 ბეტონის ნარევის ტრანსპორტირების დროს ნარევის ტემპერატურა არ უნდა იყოს 120°C-ზე ნაკლები.

45.3 ბეტონის ნარევის ტრანსპორტირების დროს ნარევის ტემპერატურა არ უნდა იყოს 120°C-ზე ნაკლები.

46. ბეტონის ნარევის მომზადება

46.1 ბეტონის ნარევის მომზადება უნდა განხორციელდეს ბეტონის ქარხანაში.

46.2 ბეტონის ნარევის მომზადების დროს ნარევის ტემპერატურა არ უნდა იყოს 120°C-ზე ნაკლები.

46.3 ბეტონის ნარევის მომზადების დროს ნარევის ტემპერატურა არ უნდა იყოს 120°C-ზე ნაკლები.

47. ბეტონის ნარევის ტრანსპორტირება

47.1 ბეტონის ნარევის ტრანსპორტირება უნდა განხორციელდეს ბეტონმზიდი მანქანით.

47.2 ბეტონის ნარევის ტრანსპორტირების დროს ნარევის ტემპერატურა არ უნდა იყოს 120°C-ზე ნაკლები.

47.3 ბეტონის ნარევის ტრანსპორტირების დროს ნარევის ტემპერატურა არ უნდა იყოს 120°C-ზე ნაკლები.

48. ბეტონის ნარევის მომზადება

48.1 ბეტონის ნარევის მომზადება უნდა განხორციელდეს ბეტონის ქარხანაში.

48.2 ბეტონის ნარევის მომზადების დროს ნარევის ტემპერატურა არ უნდა იყოს 120°C-ზე ნაკლები.

48.3 ბეტონის ნარევის მომზადების დროს ნარევის ტემპერატურა არ უნდა იყოს 120°C-ზე ნაკლები.

49. ბეტონის ნარევის ტრანსპორტირება

49.1 ბეტონის ნარევის ტრანსპორტირება უნდა განხორციელდეს ბეტონმზიდი მანქანით.

49.2 ბეტონის ნარევის ტრანსპორტირების დროს ნარევის ტემპერატურა არ უნდა იყოს 120°C-ზე ნაკლები.

49.3 ბეტონის ნარევის ტრანსპორტირების დროს ნარევის ტემპერატურა არ უნდა იყოს 120°C-ზე ნაკლები.

50. ბეტონის ნარევის მომზადება

50.1 ბეტონის ნარევის მომზადება უნდა განხორციელდეს ბეტონის ქარხანაში.

50.2 ბეტონის ნარევის მომზადების დროს ნარევის ტემპერატურა არ უნდა იყოს 120°C-ზე ნაკლები.

50.3 ბეტონის ნარევის მომზადების დროს ნარევის ტემპერატურა არ უნდა იყოს 120°C-ზე ნაკლები.

51. ბეტონის ნარევის ტრანსპორტირება

51.1 ბეტონის ნარევის ტრანსპორტირება უნდა განხორციელდეს ბეტონმზიდი მანქანით.

51.2 ბეტონის ნარევის ტრანსპორტირების დროს ნარევის ტემპერატურა არ უნდა იყოს 120°C-ზე ნაკლები.

51.3 ბეტონის ნარევის ტრანსპორტირების დროს ნარევის ტემპერატურა არ უნდა იყოს 120°C-ზე ნაკლები.

52. ბეტონის ნარევის მომზადება

52.1 ბეტონის ნარევის მომზადება უნდა განხორციელდეს ბეტონის ქარხანაში.

52.2 ბეტონის ნარევის მომზადების დროს ნარევის ტემპერატურა არ უნდა იყოს 120°C-ზე ნაკლები.

52.3 ბეტონის ნარევის მომზადების დროს ნარევის ტემპერატურა არ უნდა იყოს 120°C-ზე ნაკლები.

53. ბეტონის ნარევის ტრანსპორტირება

53.1 ბეტონის ნარევის ტრანსპორტირება უნდა განხორციელდეს ბეტონმზიდი მანქანით.

53.2 ბეტონის ნარევის ტრანსპორტირების დროს ნარევის ტემპერატურა არ უნდა იყოს 120°C-ზე ნაკლები.

53.3 ბეტონის ნარევის ტრანსპორტირების დროს ნარევის ტემპერატურა არ უნდა იყოს 120°C-ზე ნაკლები.

54. ბეტონის ნარევის მომზადება

54.1 ბეტონის ნარევის მომზადება უნდა განხორციელდეს ბეტონის ქარხანაში.

54.2 ბეტონის ნარევის მომზადების დროს ნარევის ტემპერატურა არ უნდა იყოს 120°C-ზე ნაკლები.

54.3 ბეტონის ნარევის მომზადების დროს ნარევის ტემპერატურა არ უნდა იყოს 120°C-ზე ნაკლები.

55. ბეტონის ნარევის ტრანსპორტირება

55.1 ბეტონის ნარევის ტრანსპორტირება უნდა განხორციელდეს ბეტონმზიდი მანქანით.

55.2 ბეტონის ნარევის ტრანსპორტირების დროს ნარევის ტემპერატურა არ უნდა იყოს 120°C-ზე ნაკლები.

55.3 ბეტონის ნარევის ტრანსპორტირების დროს ნარევის ტემპერატურა არ უნდა იყოს 120°C-ზე ნაკლები.

56. ბეტონის ნარევის მომზადება

56.1 ბეტონის ნარევის მომზადება უნდა განხორციელდეს ბეტონის ქარხანაში.

56.2 ბეტონის ნარევის მომზადების დროს ნარევის ტემპერატურა არ უნდა იყოს 120°C-ზე ნაკლები.

56.3 ბეტონის ნარევის მომზადების დროს ნარევის ტემპერატურა არ უნდა იყოს 120°C-ზე ნაკლები.

57. ბეტონის ნარევის ტრანსპორტირება

57.1 ბეტონის ნარევის ტრანსპორტირება უნდა განხორციელდეს ბეტონმზიდი მანქანით.

57.2 ბეტონის ნარევის ტრანსპორტირების დროს ნარევის ტემპერატურა არ უნდა იყოს 120°C-ზე ნაკლები.

57.3 ბეტონის ნარევის ტრანსპორტირების დროს ნარევის ტემპერატურა არ უნდა იყოს 120°C-ზე ნაკლები.

58. ბეტონის ნარევის მომზადება

58.1 ბეტონის ნარევის მომზადება უნდა განხორციელდეს ბეტონის ქარხანაში.

58.2 ბეტონის ნარევის მომზადების დროს ნარევის ტემპერატურა არ უნდა იყოს 120°C-ზე ნაკლები.

58.3 ბეტონის ნარევის მომზადების დროს ნარევის ტემპერატურა არ უნდა იყოს 120°C-ზე ნაკლები.

59. ბეტონის ნარევის ტრანსპორტირება

59.1 ბეტონის ნარევის ტრანსპორტირება უნდა განხორციელდეს ბეტონმზიდი მანქანით.

59.2 ბეტონის ნარევის ტრანსპორტირების დროს ნარევის ტემპერატურა არ უნდა იყოს 120°C-ზე ნაკლები.

59.3 ბეტონის ნარევის ტრანსპორტირების დროს ნარევის ტემპერატურა არ უნდა იყოს 120°C-ზე ნაკლები.

60. ბეტონის ნარევის მომზადება

60.1 ბეტონის ნარევის მომზადება უნდა განხორციელდეს ბეტონის ქარხანაში.

60.2 ბეტონის ნარევის მომზადების დროს ნარევის ტემპერატურა არ უნდა იყოს 120°C-ზე ნაკლები.

60.3 ბეტონის ნარევის მომზადების დროს ნარევის ტემპერატურა არ უნდა იყოს 120°C-ზე ნაკლები.

61. ბეტონის ნარევის ტრანსპორტირება

61.1 ბეტონის ნარევის ტრანსპორტირება უნდა განხორციელდეს ბეტონმზიდი მანქანით.

61.2 ბეტონის ნარევის ტრანსპორტირების დროს ნარევის ტემპერატურა არ უნდა იყოს 120°C-ზე ნაკლები.

61.3 ბეტონის ნარევის ტრანსპორტირების დროს ნარევის ტემპერატურა არ უნდა იყოს 120°C-ზე ნაკლები.

62. ბეტონის ნარევის მომზადება

62.1 ბეტონის ნარევის მომზადება უნდა განხორციელდეს ბეტონის ქარხანაში.

62.2 ბეტონის ნარევის მომზადების დროს ნარევის ტემპერატურა არ უნდა იყოს 120°C-ზე ნაკლები.

62.3 ბეტონის ნარევის მომზადების დროს ნარევის ტემპერატურა არ უნდა იყოს 120°C-ზე ნაკლები.

63. ბეტონის ნარევის ტრანსპორტირება

63.1 ბეტონის ნარევის ტრანსპორტირება უნდა განხორციელდეს ბეტონმზიდი მანქანით.

63.2 ბეტონის ნარევის ტრანსპორტირების დროს ნარევის ტემპერატურა არ უნდა იყოს 120°C-ზე ნაკლები.

63.3 ბეტონის ნარევის ტრანსპორტირების დროს ნარევის ტემპერატურა არ უნდა იყოს 120°C-ზე ნაკლები.

64. ბეტონის ნარევის მომზადება

64.1 ბეტონის ნარევის მომზადება უნდა განხორციელდეს ბეტონის ქარხანაში.

64.2 ბეტონის ნარევის მომზადების დროს ნარევის ტემპერატურა არ უნდა იყოს 120°C-ზე ნაკლები.

64.3 ბეტონის ნარევის მომზადების დროს ნარევის ტემპერატურა არ უნდა იყოს 120°C-ზე ნაკლები.

65. ბეტონის ნარევის ტრანსპორტირება

65.1 ბეტონის ნარევის ტრანსპორტირება უნდა განხორციელდეს ბეტონმზიდი მანქანით.

65.2 ბეტონის ნარევის ტრანსპორტირების დროს ნარევის ტემპერატურა არ უნდა იყოს 120°C-ზე ნაკლები.

65.3 ბეტონის ნარევის ტრანსპორტირების დროს ნარევის ტემპერატურა არ უნდა იყოს 120°C-ზე ნაკლები.

66. ბეტონის ნარევის მომზადება

66.1 ბეტონის ნარევის მომზადება უნდა განხორციელდეს ბეტონის ქარხანაში.

66.2 ბეტონის ნარევის მომზადების დროს ნარევის ტემპერატურა არ უნდა იყოს 120°C-ზე ნაკლები.

66.3 ბეტონის ნარევის მომზადების დროს ნარევის ტემპერატურა არ უნდა იყოს 120°C-ზე ნაკლები.

67. ბეტონის ნარევის ტრანსპორტირება

67.1 ბეტონის ნარევის ტრანსპორტირება უნდა განხორციელდეს ბეტონმზიდი მანქანით.

67.2 ბეტონის ნარევის ტრანსპორტირების დროს ნარევის ტემპერატურა არ უნდა იყოს 120°C-ზე ნაკლები.

67.3 ბეტონის ნარევის ტრანსპორტირების დროს ნარევის ტემპერატურა არ უნდა იყოს 120°C-ზე ნაკლები.

68. ბეტონის ნარევის მომზადება

68.1 ბეტონის ნარევის მომზადება უნდა განხორციელდეს ბეტონის ქარხანაში.

68.2 ბეტონის ნარევის მომზადების დროს ნარევის ტემპერატურა არ უნდა იყოს 120°C-ზე ნაკლები.

68.3 ბეტონის ნარევის მომზადების დროს ნარევის ტემპერატურა არ უნდა იყოს 120°C-ზე ნაკლები.

69. ბეტონის ნარევის ტრანსპორტირება

69.1 ბეტონის ნარევის ტრანსპორტირება უნდა განხორციელდეს ბეტონმზიდი მანქანით.

69.2 ბეტონის ნარევის ტრანსპორტირების დროს ნარევის ტემპერატურა არ უნდა იყოს 120°C-ზე ნაკლები.

69.3 ბეტონის ნარევის ტრანსპორტირების დროს ნარევის ტემპერატურა არ უნდა იყოს 120°C-ზე ნაკლები.

70. ბეტონის ნარევის მომზადება

70.1 ბეტონის ნარევის მომზადება უნდა განხორციელდეს ბეტონის ქარხანაში.

70.2 ბეტონის ნარევის მომზადების დროს ნარევის ტემპერატურა არ უნდა იყოს 120°C-ზე ნაკლები.

70.3 ბეტონის ნარევის მომზადების დროს ნარევის ტემპერატურა არ უნდა იყოს 120°C-ზე ნაკლები.

71. ბეტონის ნარევის ტრანსპორტირება

71.1 ბეტონის ნარევის ტრანსპორტირება უნდა განხორციელდეს ბეტონმზიდი მანქანით.

71.2 ბეტონის ნარევის ტრანსპორტირების დროს ნარევის ტემპერატურა არ უნდა იყოს 120°C-ზე ნაკლები.

71.3 ბეტონის ნარევის ტრანსპორტირების დროს ნარევის ტემპერატურა არ უნდა იყოს 120°C-ზე ნაკლები.

72. ბეტონის ნარევის მომზადება

72.1 ბეტონის ნარევის მომზადება უნდა განხორციელდეს ბეტონის ქარხანაში.

72.2 ბეტონის ნარევის მომზადების დროს ნარევის ტემპერატურა არ უნდა იყოს 120°C-ზე ნაკლები.

72.3 ბეტონის ნარევის მომზადების დროს ნარევის ტემპერატურა არ უნდა იყოს 120°C-ზე ნაკლები.

73. ბეტონის ნარევის ტრანსპორტირება

73.1 ბეტონის ნარევის ტრანსპორტირება უნდა განხორციელდეს ბეტონმზიდი მანქანით.

73.2 ბეტონის ნარევის ტრანსპორტირების დროს ნარევის ტემპერატურა არ უნდა იყოს 120°C-ზე ნაკლები.

73.3 ბ