ფასადი „ა-გ" ღერძებში მ1:100

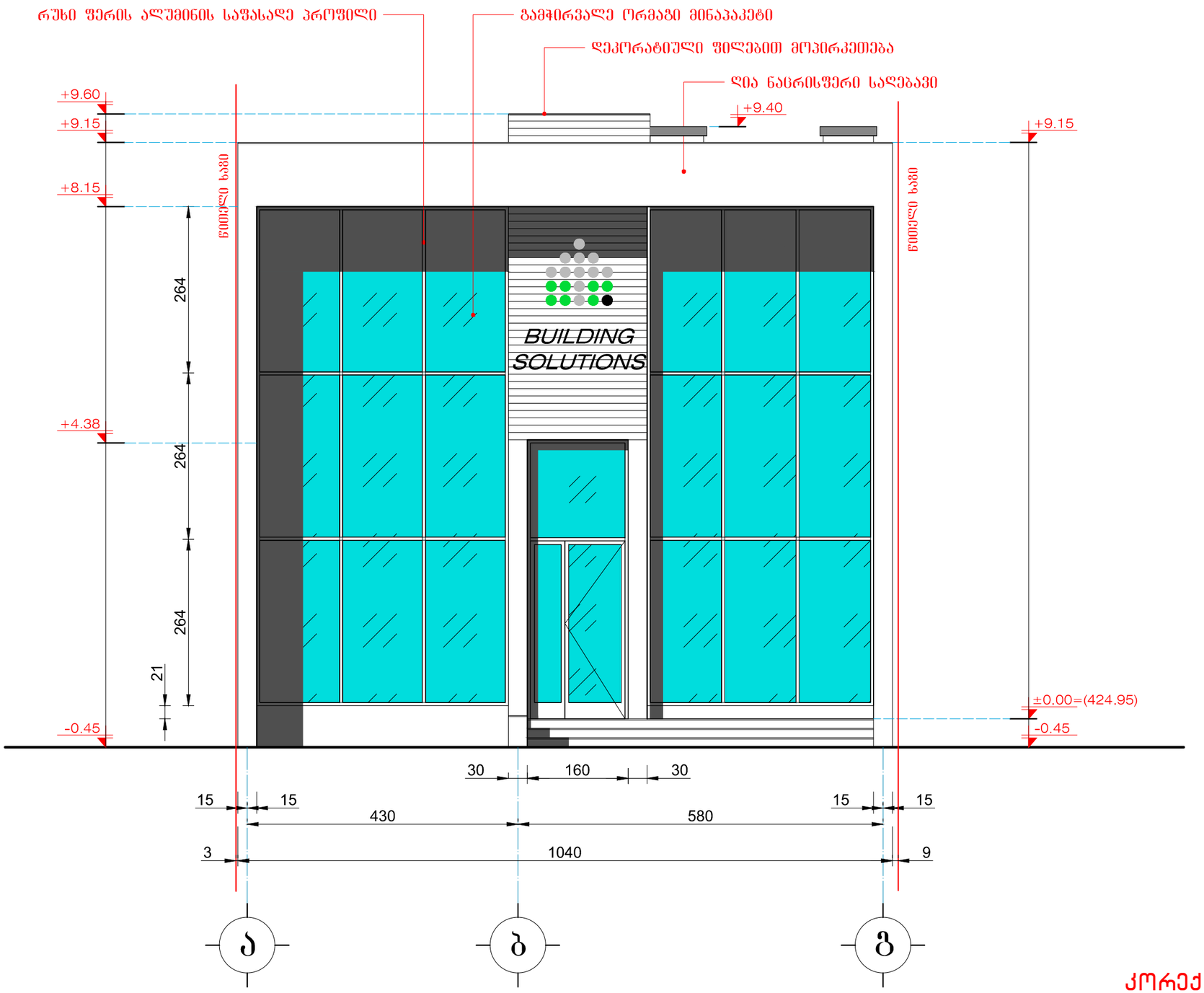

კორექტირებული

საავაჭრო საოფისე შენობა დიდი-დიღომი გლდანის მაგისტრალსა და ბელიაშვილის ქუჩის გადაკვეთაზე ნაკ.№ 004 / 123.			შპს „ელკომალიანსი“			2017 წ.
			ფურც. №	რაოდენ.	მასშტ.	დაკვ. №
დირექტორი	თ. გოცირიძე		ა-10	14	1:100	
გრ.მთ.ინჟინერი	ზ. ნადირაძე		ფასადი ,,ა-გ" ღერძებში			
არქიტექტორი	გ. ფსუტური					

ფასადი „1-4" ღერძებში მ1:100

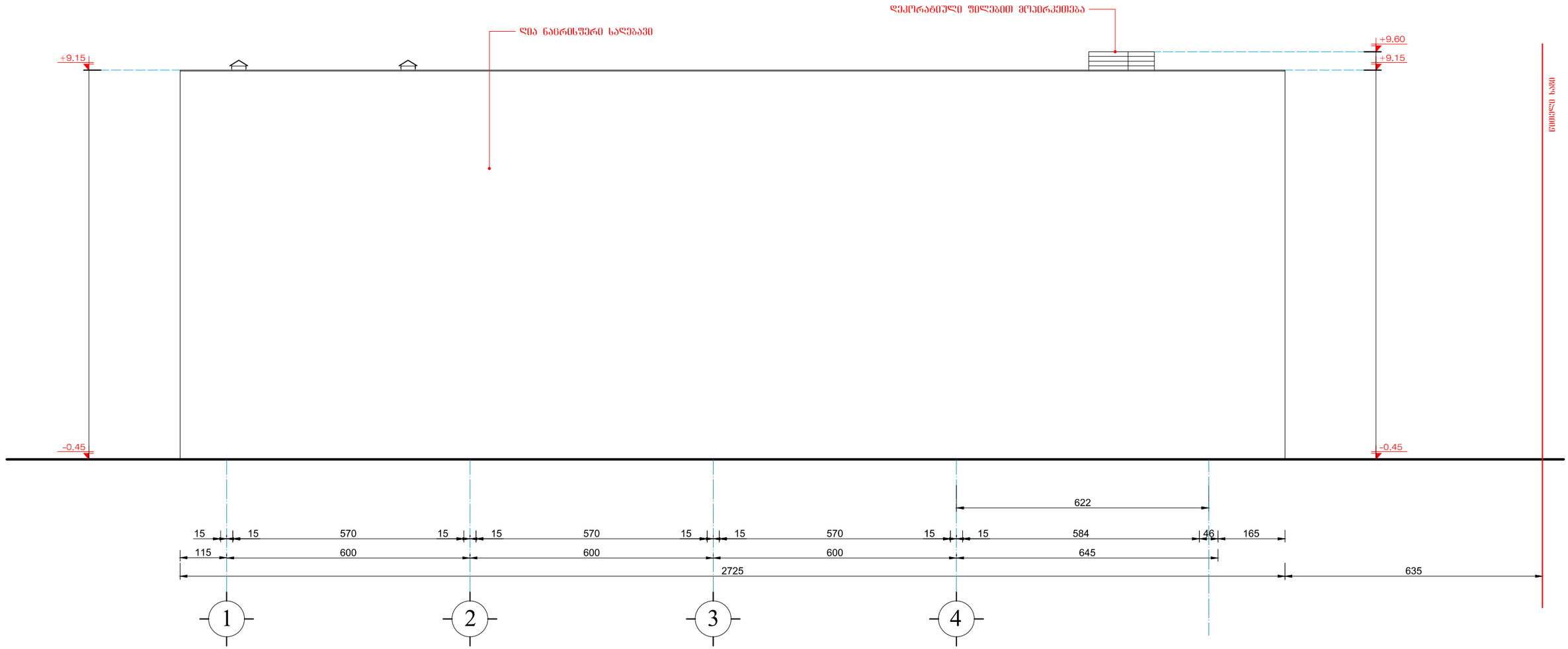

სავაჭრო საოფისე შენობა დიდი-დილომი გლდანის მაგისტრალსა და ბელიაშვილის ქუჩის გადაკვეთაზე ნაკ.№ 004 / 123.			შპს „ელკომალიანსი"			2017 წ.
			ფურც. №	რაოდენ.	მასშტ.	დაკვ. №
დირექტორი	თ. გოცირიძე		ა-11	14	1:100	
პრ.მთ.ინჟინერი	ზ. ნადირაძე		ფასადი „1-4" ღერძებში			
არქიტექტორი	გ. ფსუტური					

ფასადი „4-1" ღერძებში მ1:100

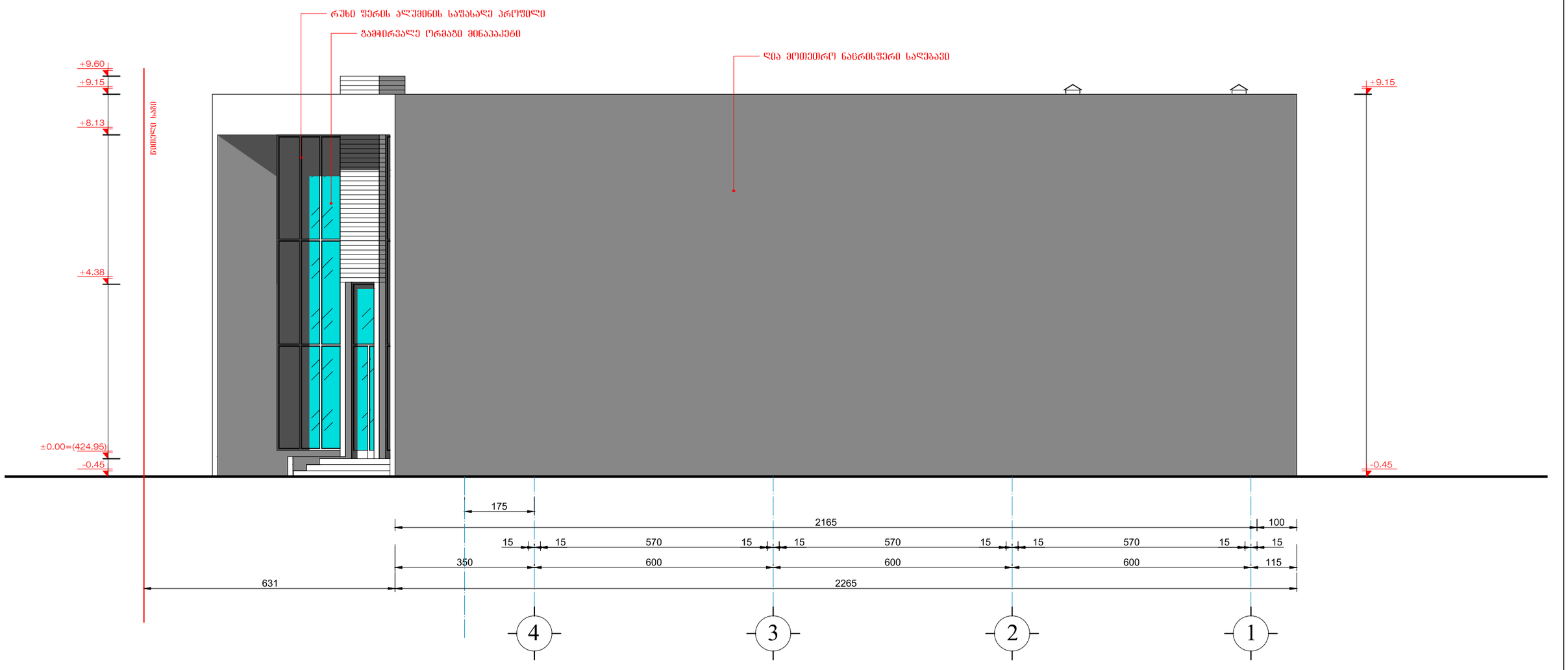

კორექტირებული

სავაჭრო საოფისე შენობა დიდი-დიღომი გლდანის მაგისტრალსა და ბელიაშვილის ქუჩის გადაკვეთაზე ნაკვ.№ 004 / 123.			შპს „ელკომალიანსი“		2017 წ.
			ფურც. №	რაოდენ.	მასშტ.	დაკვ. №
დირექტორი	თ. გოცირიძე		ა-12	14	1:100	
პრ.მთ.ინჟინერი	ზ. ნადირაძე		ფასადი „4-1" ღერძებში			
არქიტექტორი	გ. ფსუტური					

ფასადი ,,გ-ა" ღერძებში მ1:100

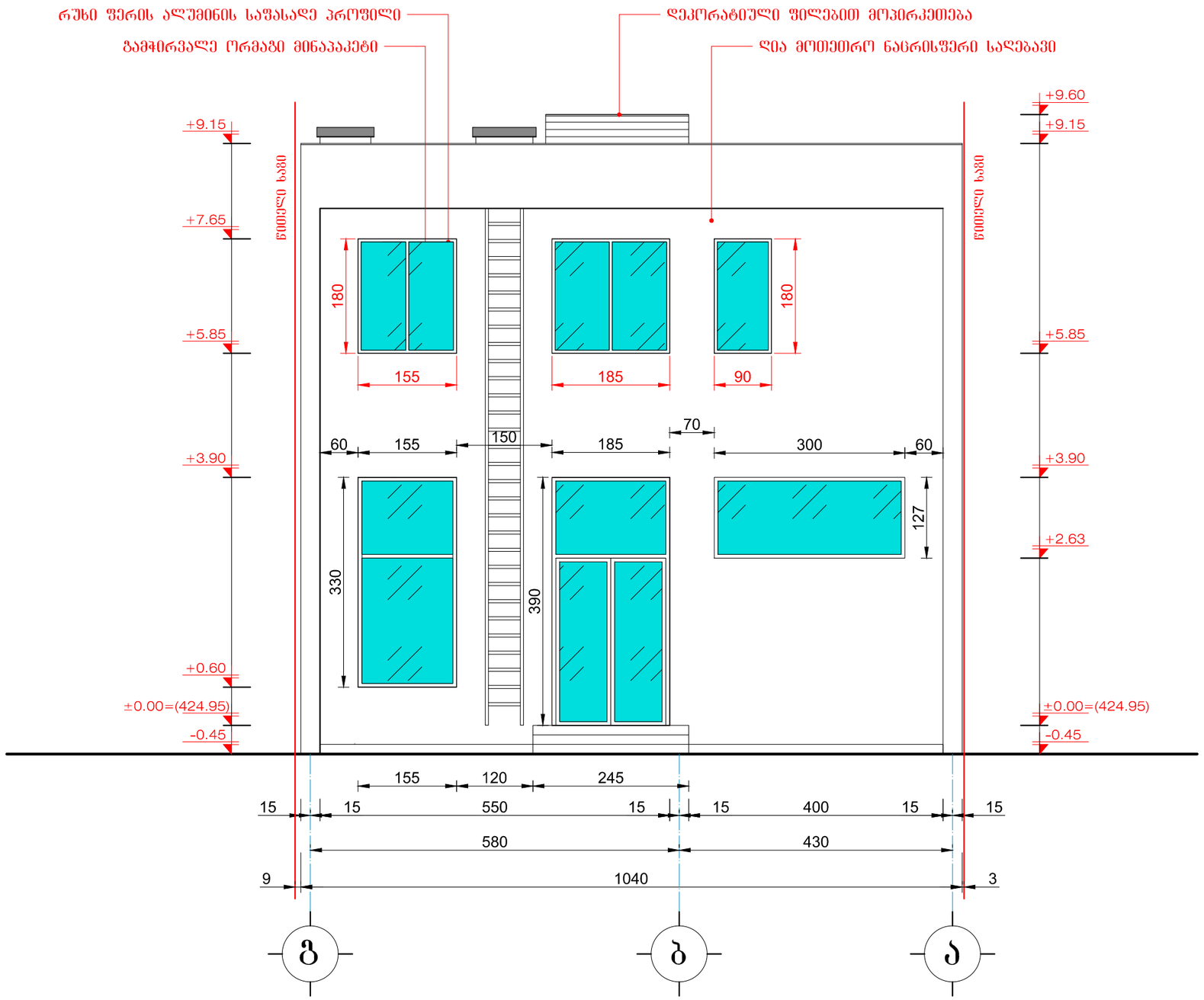

კორექტირებული

სავაჭრო საოფისე შენობა დიდი-დიდომი გლდანის მაგისტრალსა და ბელიაშვილის ქუჩის გადაკვეთაზე ნაკვ.№ 004 / 123.			შპს „ელკომალიანსი“			2017 წ.
			ფურც. №	რაოდენ.	მასშტ.	დაკვ. №
დირექტორი	თ. გოცირიძე		ა-13	14		
გრ.მთ.ინჟინერი	ზ. ნადირაძე		ფასადი ,,გ-ა" ღერძებში			
არქიტექტორი	გ. ფსუტური					

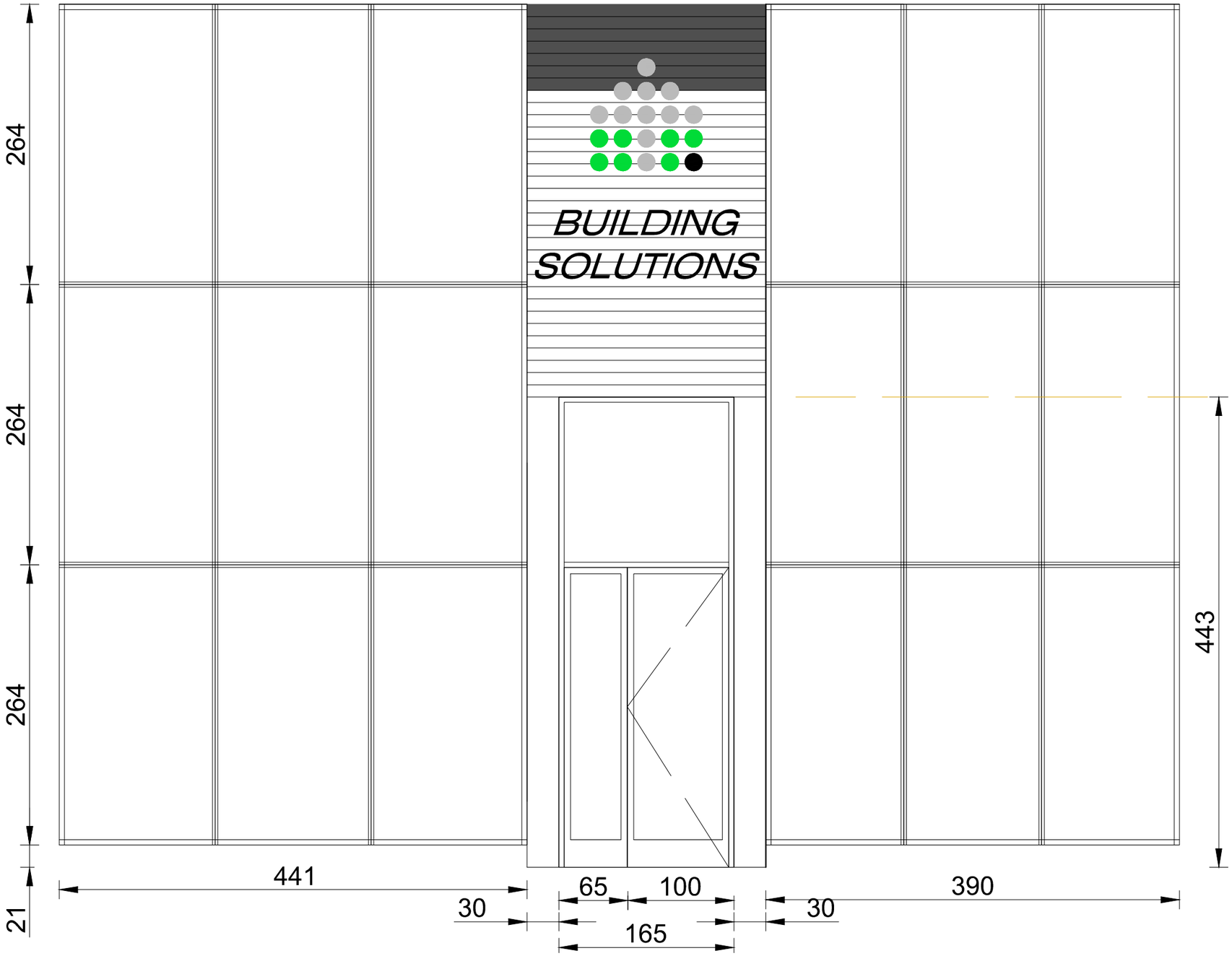

საავაჭრო საოფისე შენობა დიდი-დიღომი გლდანის მაგისტრალსა და ბელიაშვილის ქუჩის გადაკვეთაზე ნაკვ.№ 004 / 123.			შპს „ელკომალიანსი“			2017 წ.
			ფურც. №	რაოდენ.	მასშტ.	დაკვ. №
დირექტორი	თ. გოცირიძე		ა-13	14		
პრ.მთ.ინჟინერი	ზ. ნადირაძე		,,ა-გ" ფასადის ვიტრაჟი.			
არქიტექტორი	გ. ფსუტური					