

დამკვეთი:	შ.პ.ს. "ნეო გლასი"	დაკვეთა №	13/03/2017	დახაზა	გ.კვერცხიშვილი	მინის დამუშავების საწარმო	სიტუაციური სქემა
შემსრულებელი:	გ. კვერცხიშვილი	თბილისი. აგრარული უნივერსიტეტის მიმდებარედ მინის დამუშავების საწარმოს არქიტექტურული პროექტი		პრ.მთ.არქ.	გ.კვერცხიშვილი		მ. პ. | ფორმ. A-3 | მ.1:1000
				თარიღი	28.04.2017	არქიტექტურულ-სამშენებლო ნაწილი	

A-007

სსიპ თბილისის არქიტექტურის სამსახური

ქ. თბილისი, აგრარული უნივერსიტეტის მიმდებარედ მდებარე 1006 კვ.მ. არასასოფლო-სამეურნეო დანიშნულების მიწის ნაკვეთის (ს/კ 01.72.14.014.783)

გ ე გ მ ა

მ. 1:2000	ქალაქგეგმარების განყოფილება		
	განყოფილების უფროსი:		
	მთავარი სპეციალისტი:		
	საინვესტიციო განყოფილება		
	მთავარი სპეციალისტი:		
	მიწის ნაკვეთის ფუნქცია და ქალაქმშენებლობითი პირობების პარამეტრები		

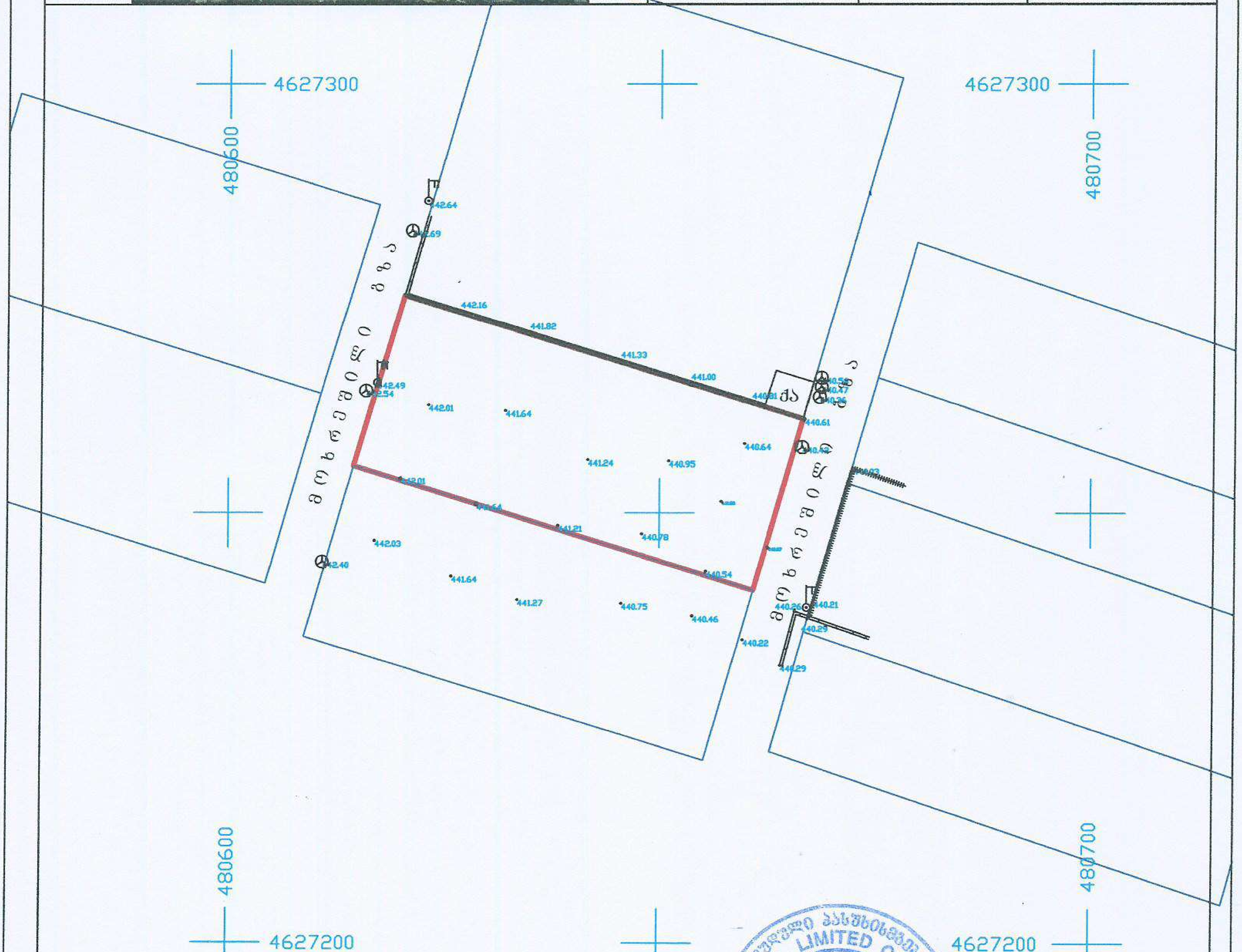

ხელშეკრულება №	დამკვეთი: ოლეგი სამხარაძე	მისამართი: ქ. თბილისი, აგრარული უნივერსიტეტის მიმდებარედ

პ ი რ ო ბ ი თ ი   ნ ი შ ნ ე ბ ი

შ.პ.ს. "გლობუსი" ტ. 8 93 97 87 77	
ხელმძღვანელი	გ. სამხარაძე
შეასრულა	გ. სამხარაძე
მ. 1:500	აზომვა: 07.02.2017 წ

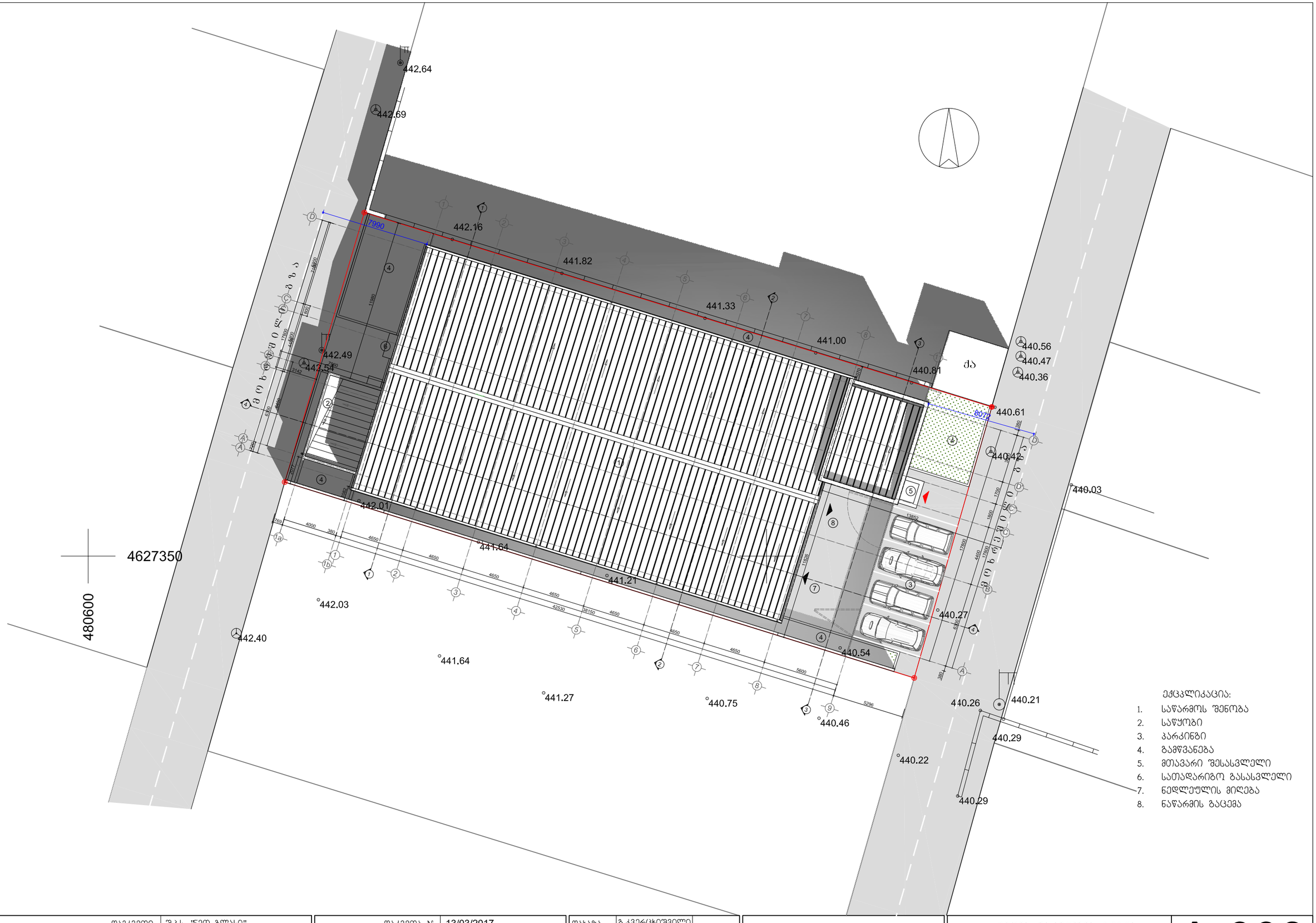

დამკვეთი:	შ.პ.ს. "ნეო გლასი"	დაკვეთა №	13/03/2017	დახაზა	გ.კვერცხიშვილი	მინის დამუშავების საწარმო	მიწის ნაკვეთის გეგმა			A-008
შემსრულებელი:	გ. კვერცხიშვილი	თბილისი. აბრარული უნივერსიტეტის მიმდებარედ მინის დამუშავების საწარმოს არქიტექტურული პროექტი		პრ.მთ.არქ.	გ.კვერცხიშვილი	არქიტექტურულ-სამშენებლო ნაწილი	მ. პ.	ფორმ. A-3	მ. 1:250	
				თარიღი	28.04.2017					