ავტოფარეხის გეგმა

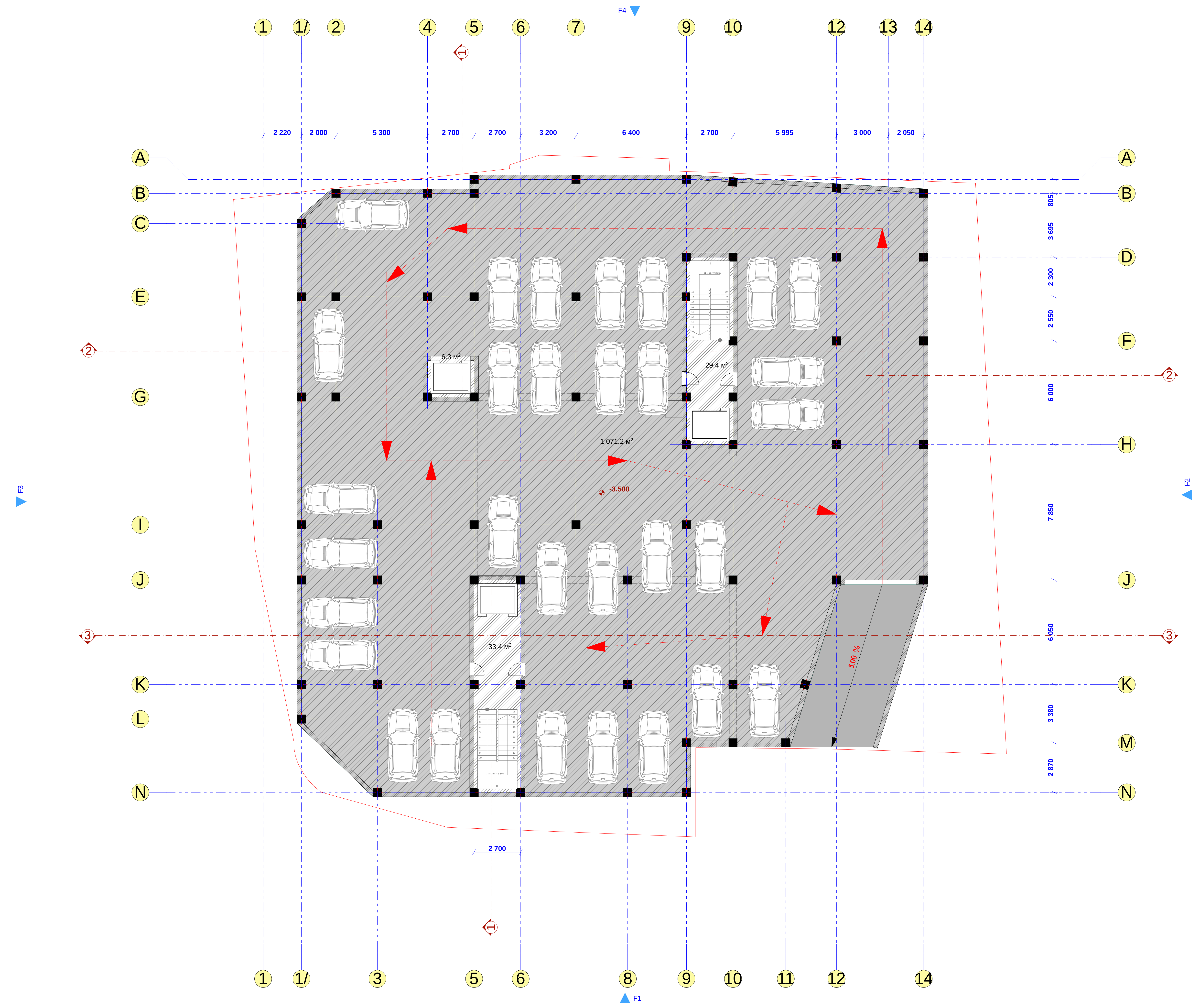

ფორმატი: A3	დაკვეთა: №03-01	თბილისი 2015 წელი

სართულის ტექნიკურ-ეკონომიური მაჩვენებლები

ავტოფარეხის ფართი ------------- 1071.2 კვ.მ.
სადარბაზოს ფართი ------------- 69.1 კვ.მ

კ1 საანგარიშო ფართი ------------- 806.28 კვ.მ.
კ2 საანგარიშო ფართი ------------- 226.38 კვ.მ.

დამკვეთი:

გაი კიდარი და იაკობ შიმშონი,
ისრაელის მოქ.
შ.პ.ს. „ბაკო ბილდინგი"

ფურცლის სახელი:

ნახევრად სარდაფის
I სართ. გეგმა

შენიშვნა:

აბსოლიტური ნიშნული
0.00 =449.96

პროექტის დასახელება:

ინდ. მრავალბინიანი საცხ. სახლის
(ქ. თბილისი, ბერძენის ქ. №14-ის
მიმდებარედ, 2-ნადიკვარის ქ. №17)
პროექტი

ArchiteQ Studio

შ.პ.ს. „არქიტექი"

ქ. თბილისი ქ. შარტავას ქუჩა №38\36
ტელ: (995) 30 90 36
E-mail: archigocha@gmail.com

თანამდებობა	გვარი	ხელმოწერა	თარიღი
პრ. მთ. არქიტექ.	გ. ჩოგოვაძე		
ავტორი	გ. ჩოგოვაძე		
მასშტაბი	1 : 200	ნახევრად სარდაფის I სართ. გეგმა	
თარიღი	09.09.2015		
სტადია		ფურცლები	ფურცელი
არქიტექტურული პროექტი			

I სართული 0.00 ნიშნულზე



ფორმატი: A3	დაკვეთა: №03-01	თბილისი 2015 წელი	

სართულის ტექნიკურ-ეკონომიური მახასიათებლები

საცხოვრებელი ფართობი	171.17 კვ.მ.
კომერციული ფართობი	113.70 კვ.მ.
სახაფხულო ფართობი	80.20 კვ.მ.
სარდაფის ფართობი	116.30 კვ.მ.
ავტოფარეხის ფართობი	80.90 კვ.მ
კიბის უჯრედების ფართობი	143.28 კვ.მ.

კ1 საანგარიშო ფართი	806.28 კვ.მ.
კ2 საანგარიშო ფართი	226.38 კვ.მ.
კ3 საანგარიშო ფართი	347.84 კვ.მ

დამკვეთი:

გაი კიდარი და იაკობ შიმშონი,
ისრაელის მოქ.
შ.პ.ს. „გაკო ბილდინგი"

შენობის სახელი:

ნახევრად სარდაფის
I სართ. გეგმა

შენიშვნა:

აბსოლიტური ნიშნული
0.00 =449.96

პროექტის დასახელება:

ორწ. მრავალბინიანი საცხ. სახლის
(ქ. თბილისი, ბერძენის ქ. №14-ის
მიმდებარედ, 2-ნაკიკვარის ქ. №17)
პროექტი

ArchiteQ Studio

შ.პ.ს. „არქიტექტი"

ქ. თბილისი ქ. შარტავას ქუჩა №38\36

ტელ: (995) 30 90 36

E-mail: archigocha@gmail.com

თანამდებობა	გვარი	ხელმოწერა	თარიღი
არ. მთ. არქიტექ.	გ. ჩოგოვაძე		
ავტორი	გ. ჩოგოვაძე		
მასშტაბი	1 : 200	ნახევრად სარდაფის I სართ. გეგმა	
თარიღი	09.09.2015		
სტადია		ფურცელები	ფურცელი
არქიტექტურული პროექტი			

II სართული 3.50 ნიშნულზე

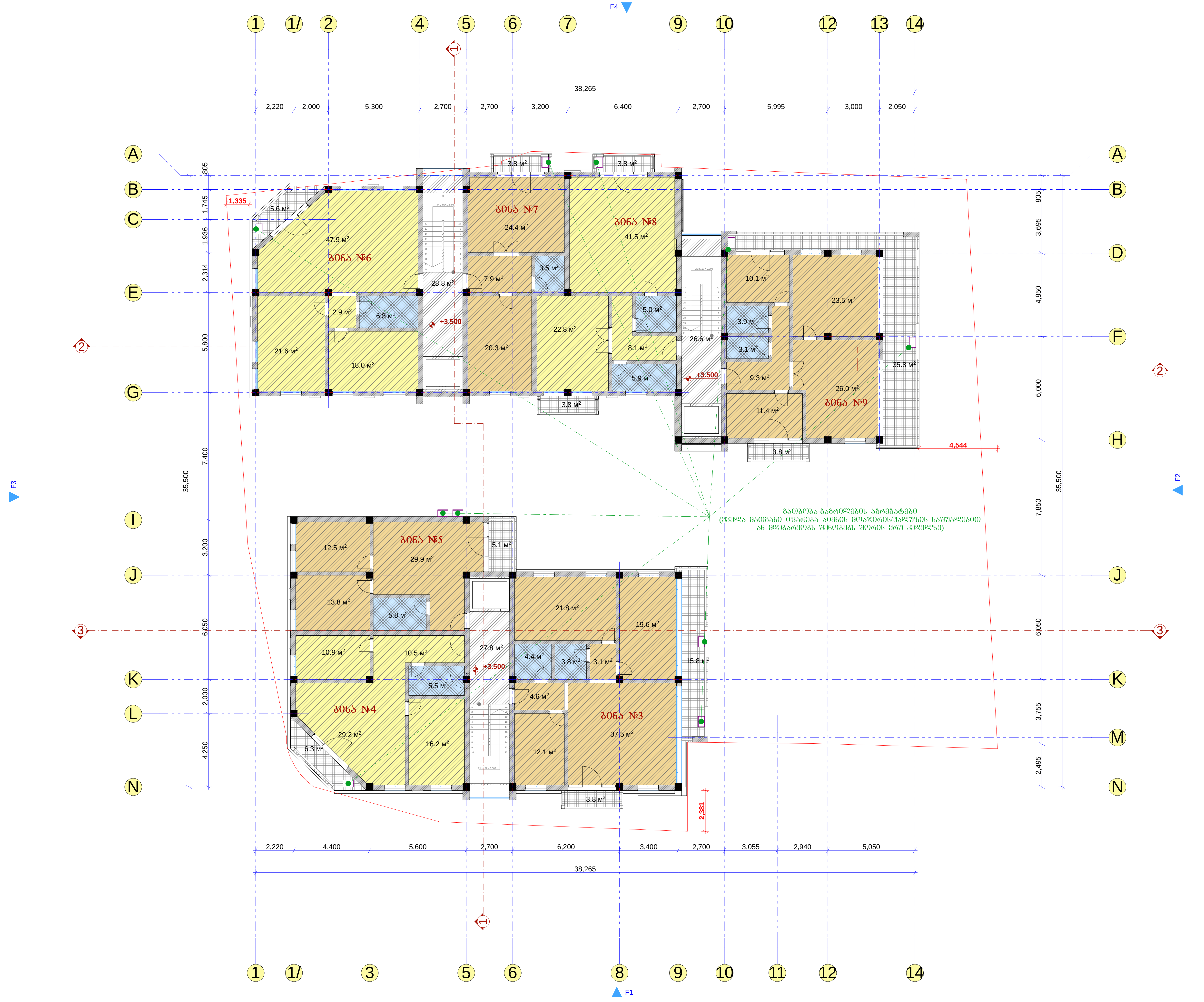

ფორმატი: A3	დაკვეთა: №03-01	თბილისი 2015 წელი

სართულის ტექნიკურ-ეკონომიური მაჩვენებლები

საცხოვრებელი ფართობი -------------- 546.68 კვ.მ.
საზაფხულო ფართობი ------------------ 87.60 კვ.მ.
კიბის უჯრედების ფართობი ----------- 83.24 კვ.მ.

კ2 საანგარიშო ფართი -------------- 670.80 კვ.მ.

დამკვეთი:

გაი კიდარი და იაკობ შიმშონი,
ისრაელის მოქ.
შ.პ.ს. „ბაკო ბილდინგი"

ფურცლის სახელი:

II სართულის გეგმა

შენიშვნა:

აბსოლიტური ნიშნული
0.00 =449.96

პროექტის დასახელება:

ინდ. მრავალბინიანი საცხ. სახლის
(ქ. თბილისი, ბერძენის ქ. №14-ის
მიმდებარედ, 2-ნადიკვარის ქ. №17)
პროექტი

ArchiteQ Studio

შ.პ.ს. „არქიტექი"
ქ. თბილისი ქ. შარტავას ქუჩა №38\36
ტელ: (995) 30 90 36
E-mail: archigocha@gmail.com

თანამდებობა	გვარი	ხელმოწერა	თარიღი
პრ. მთ. არქიტექ.	გ. ჩოგოვაძე		
ავტორი	გ. ჩოგოვაძე		
მასშტაბი	1 : 200	II სართ. გეგმა	
თარიღი	09.09.2015		
სტადია		ფურცლები	ფურცელი
არქიტექტურული პროექტი			

III цъмотъсто 7.00 ботбъсто

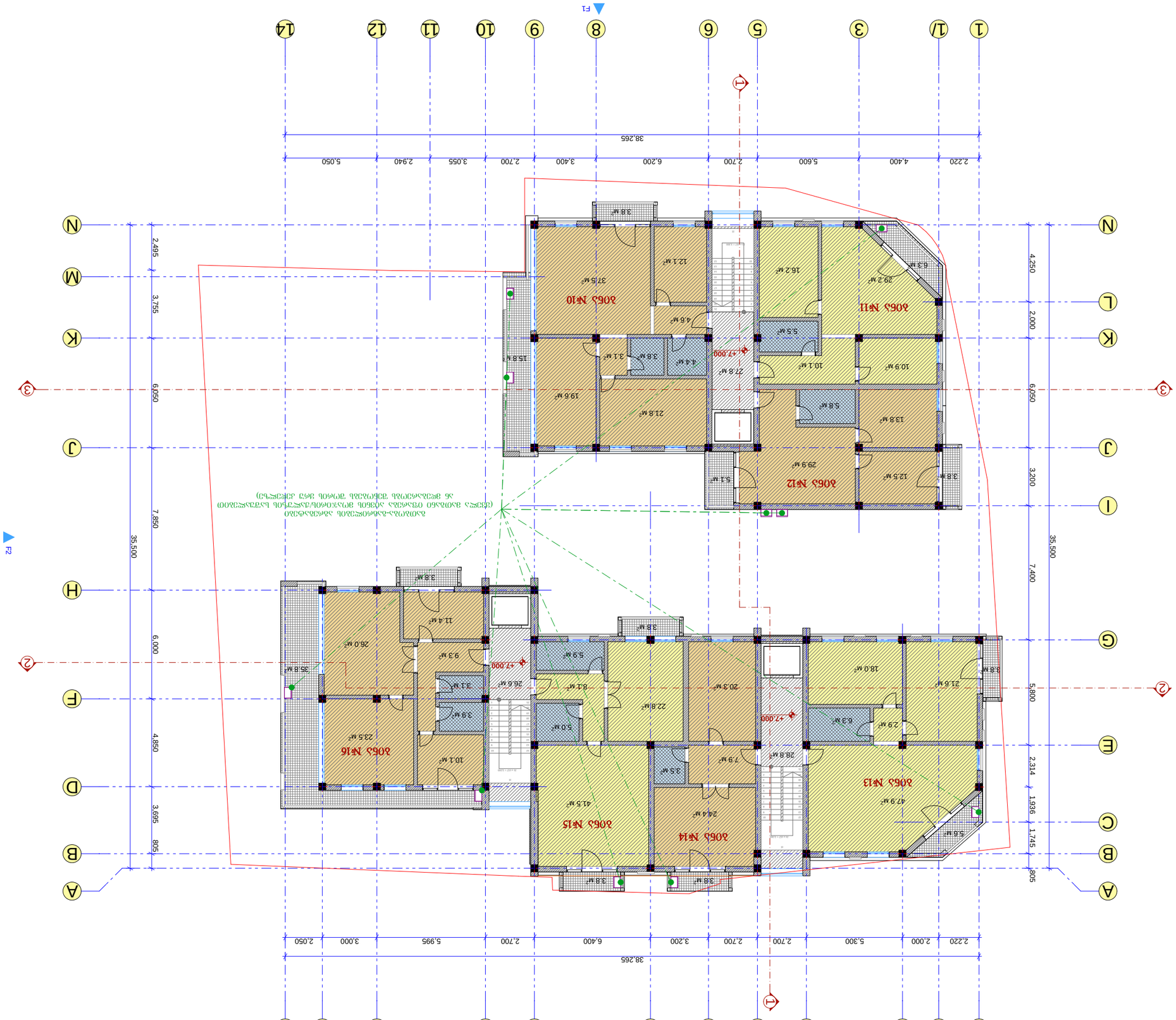

Ъъъъмотъ

Ъъъъмотъ

Ъъъъмотъ

IV եկամտային մուտք

Զննության ենթակա:

Նախագծի բովանդակություն

0.00 =44996

Հողամասի բնութագրիչները:

Օբյեկտ՝ Բնակելի շենքերի համալիր
(հ. Ծաղկաձոր, հնդամերձ հ. N14-ն)
Հողակտոր 2-6-ին/Ծաղկաձոր հ. N17)
Հողամաս

Հեղինակային խումբ

ճ.ն.թ. „Հովհաննիսյան"
Հասցե: (995) 30 90 36
E-mail: archigocha@gmail.com

Գլխավոր ճարտարապետ	Ա.Հովհաննիսյան	
Գլխավոր ինժեներ	Ա.Հովհաննիսյան	
Նախագծի ղեկավար	Ա.Հովհաննիսյան	
Կատարող	Ա.Հովհաննիսյան	

Նշումներ		
Նշագիր	1 : 200	
Ամսաթիվ	09.09.2015	IV եկ. նշ. ճնճղ

Նախագծի փուլ	Նշագիր	Թերթերի քանակ
Հ. ՇՕ.	Հ. ԲՈՅՈՒՆ	
Հատակագիծ	Հ. ԲՈՅՈՒՆ	

IV եկամտային մուտքի հատակագիծ

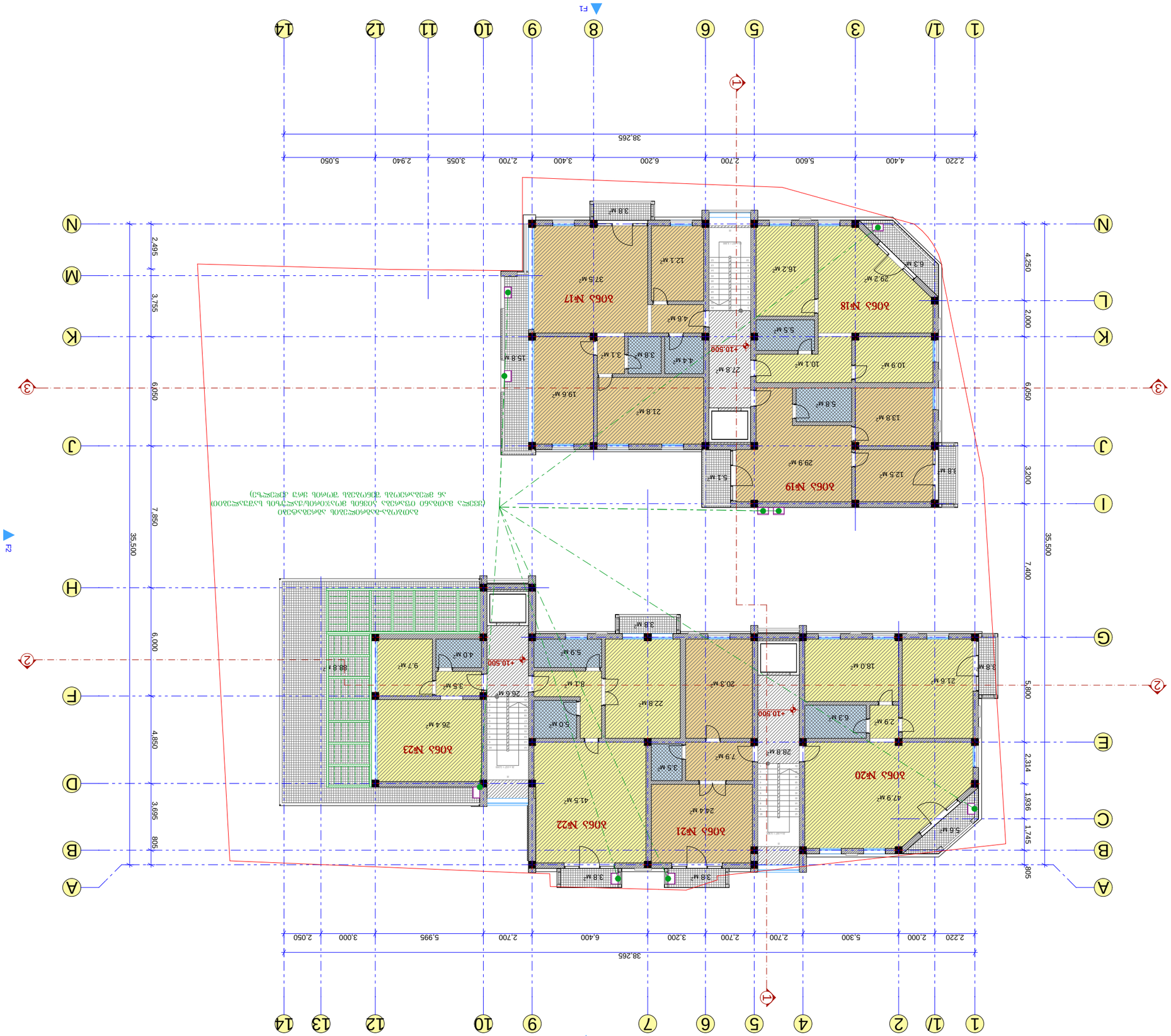

V სართული 14.0 ნიშნულზე

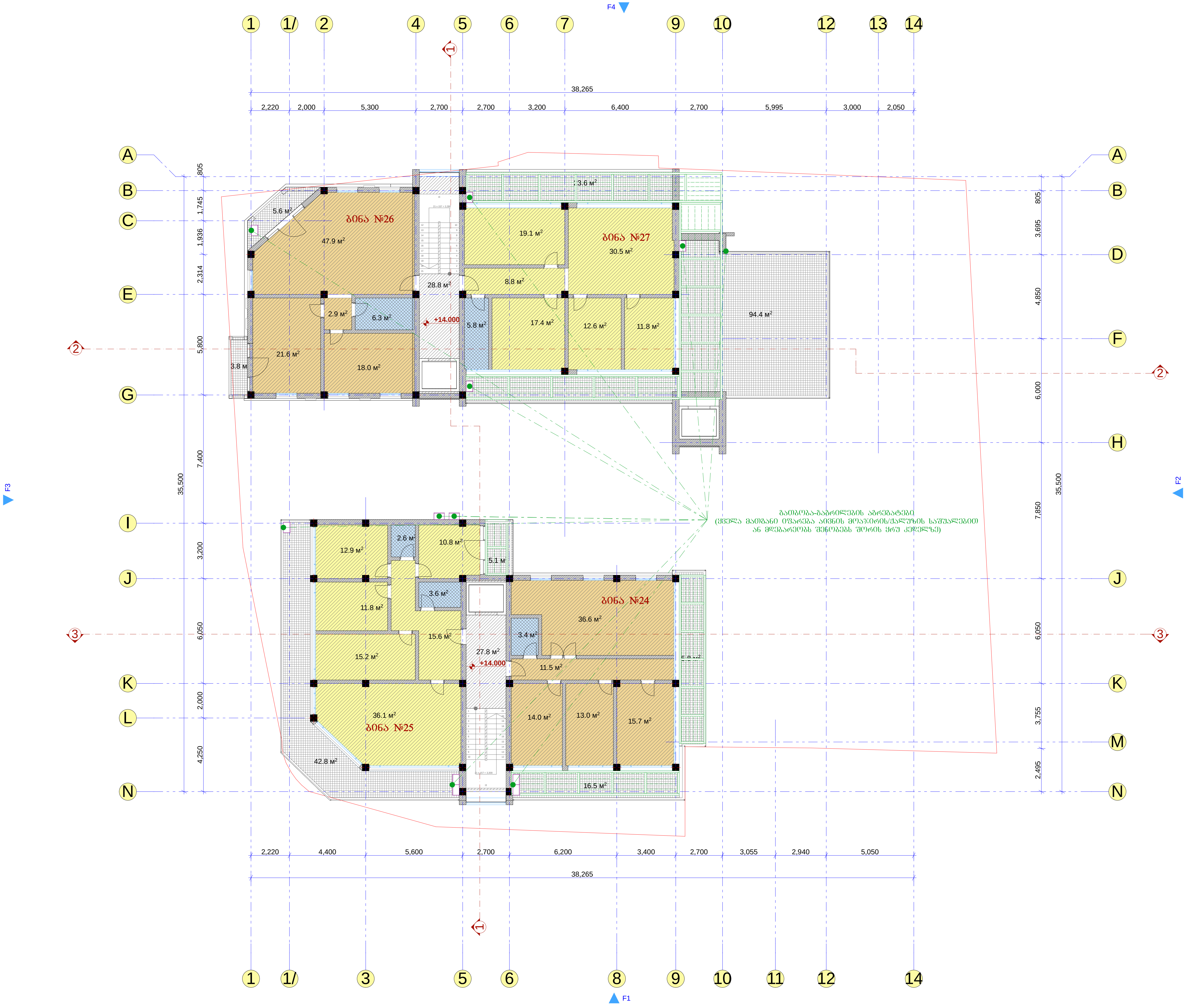

ფორმატი: A3	დაკვეთა: №03-01	თბილისი 2015 წელი

სართულის ტექნიკურ-ეკონომიური მაჩვენებლები

საცხოვრებელი ფართობი ------------- 405.44 კვ.მ.
საზაფხულო ფართობი ------------------ 207.60 კვ.მ.
კიბის უჯრედების ფართობი ----------- 56.62 კვ.მ.

კ2 საანგარიშო ფართი ------------- 482.71 კვ.მ.

დამკვეთი:

გაი კიდარი და იაკობ შიმშონი,
ისრაელის მოქ.
შ.პ.ს. „გაკო ბილდინგი"

ფურცელის სახელი:

V სართულის გეგმა

შენიშვნა:

აბსოლიტური ნიშნული
0.00 =449.96

პროექტის დასახელება:

ინდ. მრავალბინიანი საცხ. სახლის (ქ. თბილისი, ბერძენის ქ. №14-ის მიმდებარედ, 2-ნადიკვარის ქ. №17) პროექტი

შ.პ.ს. „არქიტექი"
ქ. თბილისი ჟ. შარტავას ქუჩა №38\36
ტელ: (995) 30 90 36
E-mail: archigocha@gmail.com

თანამდებობა	გვარი	ხელმოწერა	თარიღი
პრ. მთ. არქიტექ.	გ. ჩოგოვაძე		
ავტორი	გ. ჩოგოვაძე		
მასშტაბი	1 : 200	V სართ. გეგმა	
თარიღი	09.09.2015		
სტადია		ფურცლები	ფურცელი
არქიტექტურული პროექტი			

VI სართული 17.50 ნიშნულზე

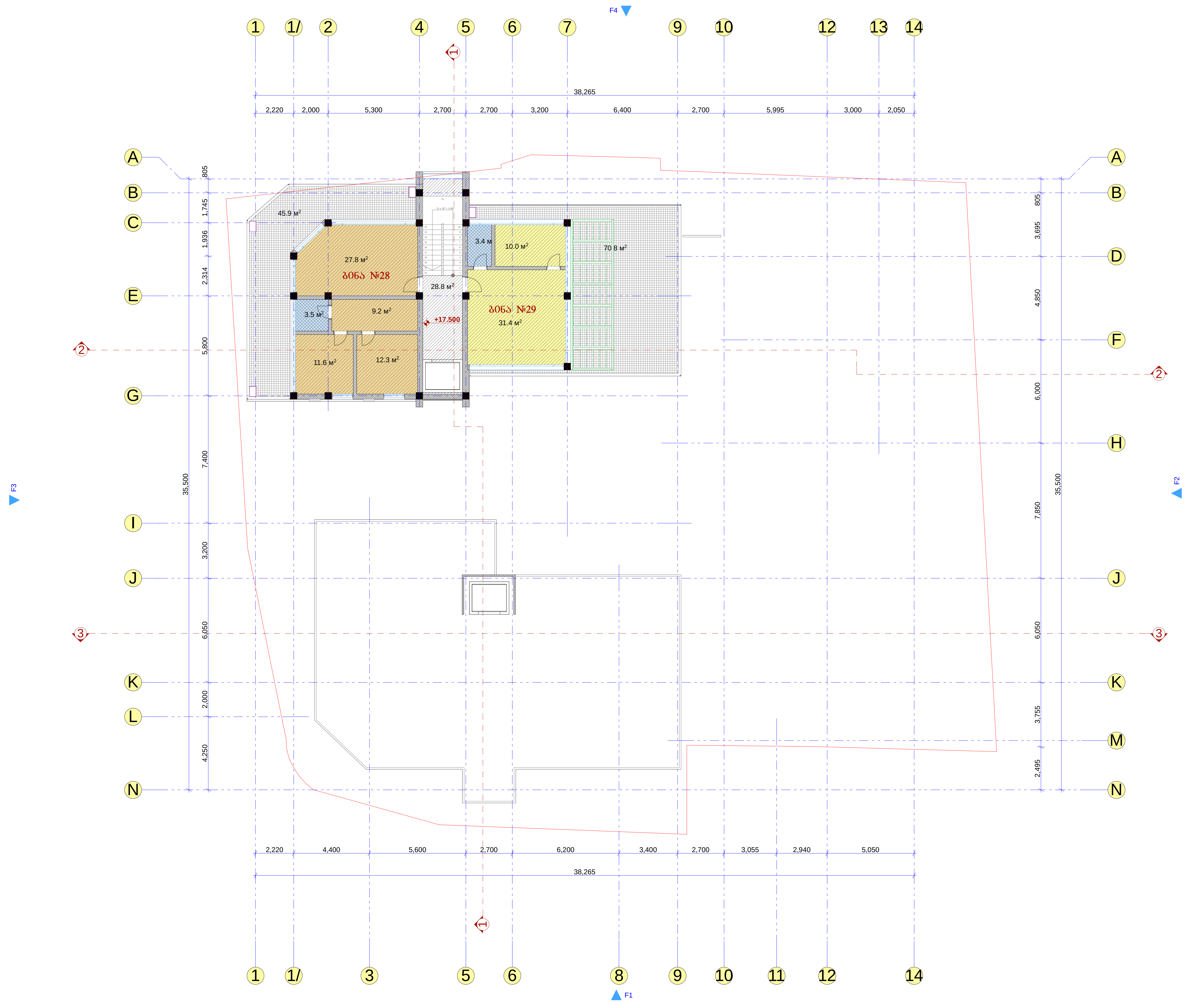

ფორმატი: A3	დაკვეთა: №03-01	თბილისი 2015 წელი

სართულის ტექნიკურ-ეკონომიური მაჩვენებლები

საცხოვრებელი ფართობი ------------- 109.18 კვ.მ.
საზაფხულო ფართობი ------------------ 116.68 კვ.მ.
კიბის უჯრედების ფართობი ----------- 28.8 კვ.მ.

კ2 საანგარიშო ფართი ------------- 133.57 კვ.მ.

დამკვეთი:

გაი კიდარი და იაკობ შიმშონი,
ისრაელის მოქ.
შ.პ.ს. „ბაკო ბილდინგი"

ფურცელის სახელი:

VI სართულის გეგმა

შენიშვნა:

აბსოლიტური ნიშნული
0.00 =449.96

პროექტის დასახელება:

ინდ. მრავალბინიანი საცხ. სახლის
(ქ. თბილისი, ბერძენის ქ. №14-ის
მიმდებარედ, 2-ნადიკვარის ქ. №17)
პროექტი

ArchiteQ Studio

შ.პ.ს. „არქიტექი"
ქ. თბილისი ყ. შარტავას ქუჩა №38\36
ტელ: (995) 30 90 36
E-mail: archigocha@gmail.com

თანამდებობა	გვარი	ხელმოწერა	თარიღი
პრ. მთ. არქიტექ.	გ. ჩოგოვაძე		
ავტორი	გ. ჩოგოვაძე		
მასშტაბი	1 : 200	VI სართ. გეგმა	
თარიღი	09.09.2015		
სტადია		ფურცელები	ფურცელი
არქიტექტურული პროექტი			

სახურავის გეგმა

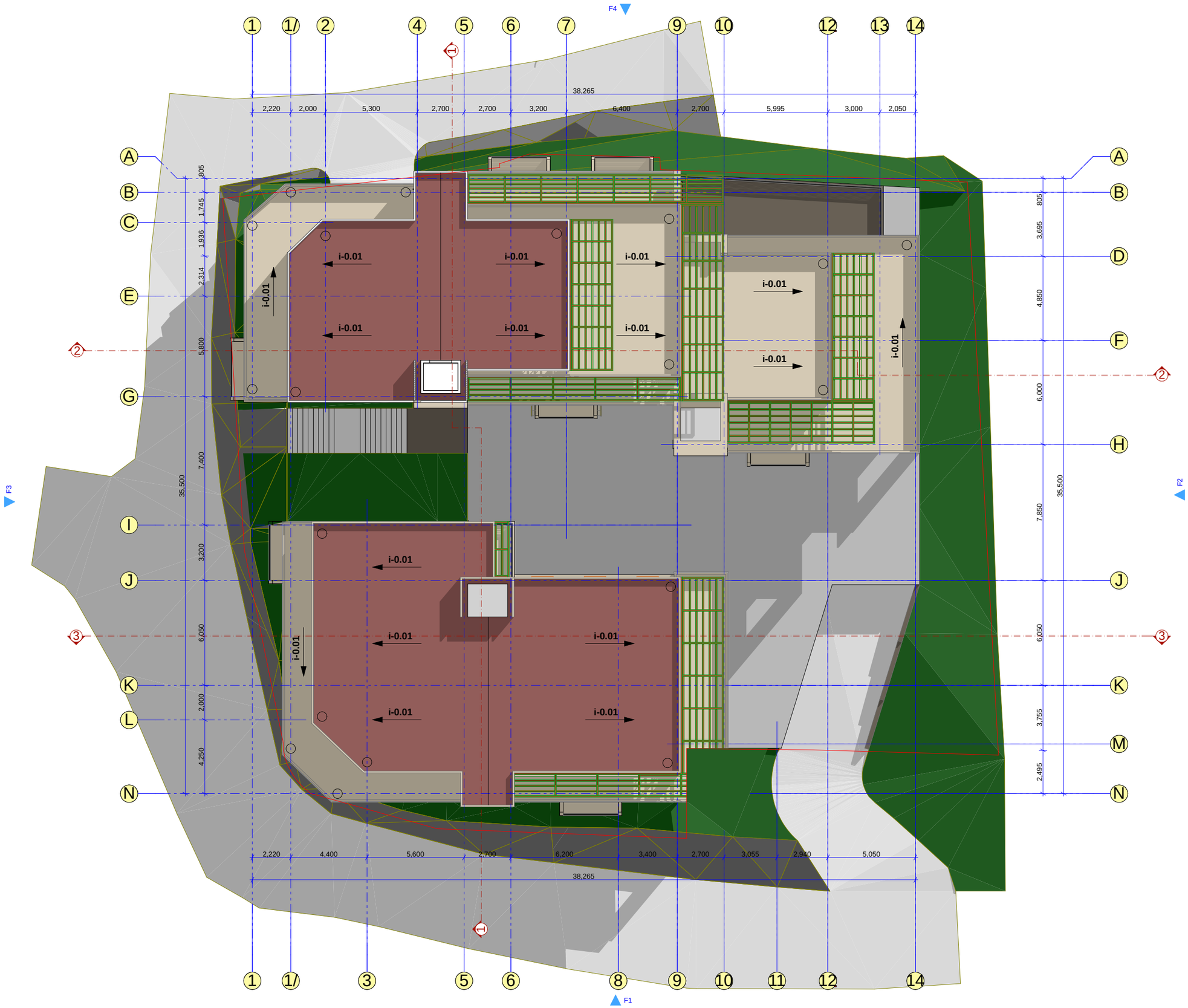

ფორმატი: A3	დაკვეთა: №03-01	თბილისი 2015 წელი

სართულის ტექნიკურ-ეკონომიური მაჩვენებლები

დაკვეთი:

გაი კიდარი და ეკატე შიმშონი, ისრაელის მოქ. შ.პ.ს. „გაკრ ბილდინგი"

შურცელის სახელი:

შენიშვნა:

აბსოლიტური ნიშული 0.00 =449.96

პროექტის დასახელება:

ი ნ დ. მრავალბინიანი საცხ. სახლის (ქ. თბილისი, ბერძენის ქ. №14-ის მიმდებარედ, 2-ნაკიკვარის ქ. №17) პროექტი

ArchiteQ Studio

შ.პ.ს. „არქიტექი"

ქ. თბილისი შ. შარტავას ქუჩა №38\36

ტელ: (995) 30 90 36

E-mail: archigocha@gmail.com

თანამდებობა	გვარი	ხელმოწერა	თარიღი
პრ. მთ. არქიტექ.	გ. ჩოგოვაძე		
ავტორი	გ. ჩოგოვაძე		
მასშტაბი	1 : 200	სახურავის გეგმა	
თარიღი	09.09.2015		
სტადია		შურცელები	შურცელი
არქიტექტურული პროექტი			