ჭრილი შ-ა ღერძებში მ 1:200

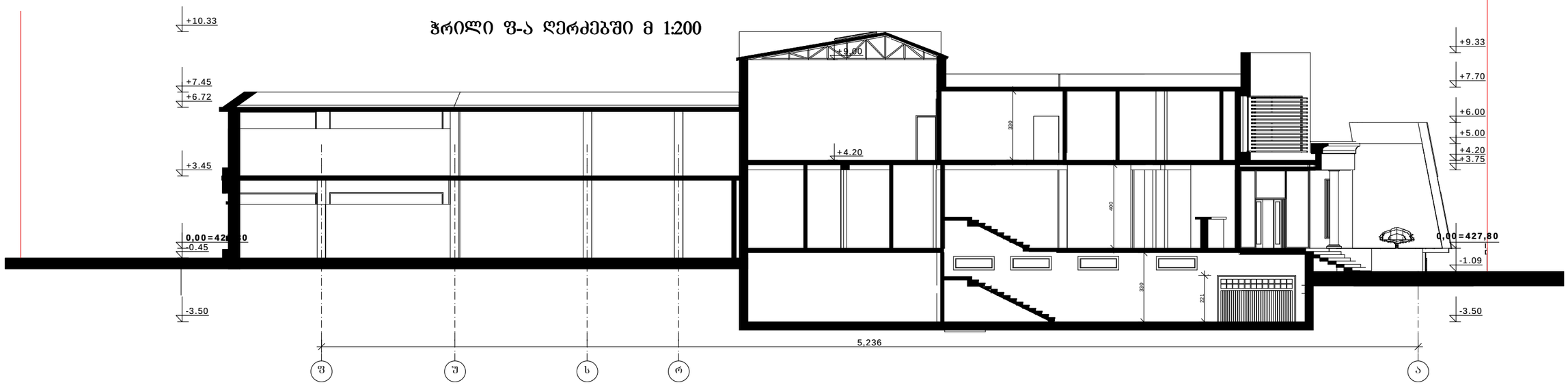

ჭრილი 3-16 ღერძებში მ 1:200

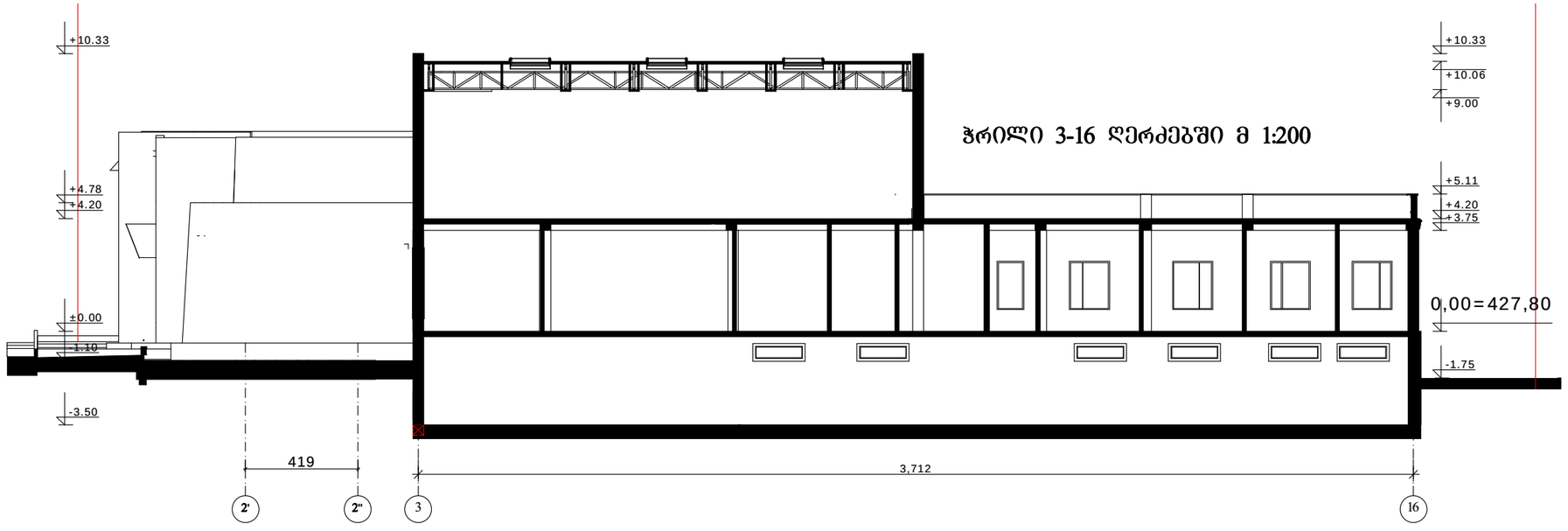

ჭრილი 1-14 ღერძებში მ 1:200

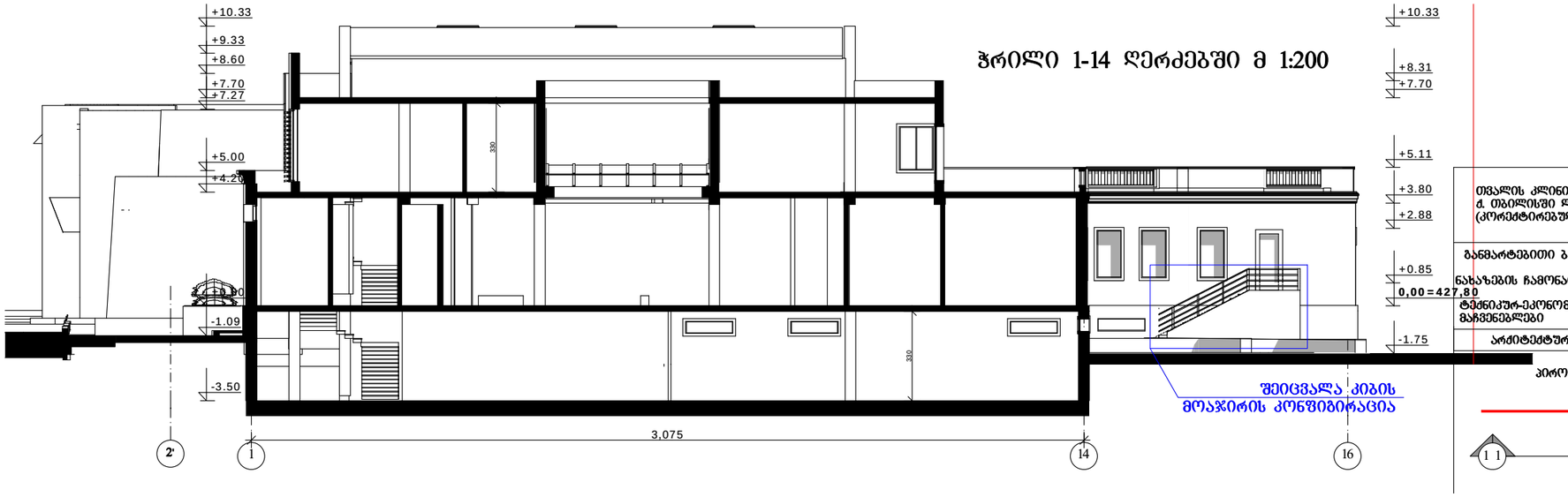

შეიცვალა კიბის მოაჯირის კონფიგირაცია

შენიშვნა: შენობის ნიშნულები არ იცვლება

თვალის კლინიკა ქ. თბილისში ლიუბლიანას ქუჩა №5 (კორექტირებული პროექტი)		შპს. "თამარინა პროექტი" ქ. თბილისი მერცხლის ქ.№20	
		დამკვეთი: თვალის მიკროქირურგიის ჯავრიშვილის კლინიკა "ოფთალმიჯი"	
განმარტებითი ბარათი		დირექტორი. პრ.მთ.არქიტექტორი	მ.თამარაშვილაძე
ნახაზების ჩამონათვალი.	დაკვეთა	რქიტექტორი	ს.საყარელიძე
ტექნიკურ-ეკონომიკური მაჩვენებლები	სტადია პროექტი	კონსტრუქტორი	გ.გოგელაური
		შეასრულა	ს.საყარელიძე
არქიტექტურა	შურც.	შეამოწმა	
პირობითი ნიშნები		მასშტაბი 1-200	ჭრილები
ნაკვეთის საზღვარი		შენიშვნები	
ჭრილის ხაზი		1. ზომები მოცემულია სმ-ში, ნიშნულები მ-ში.	
		2. ნახაზის ყველა ცვლილება მშენებლობისას შეთანხმდეს პროექტის ავტორთან.	

საძვაბე მ 1:100

ფასადი 1-3 ღერძებში

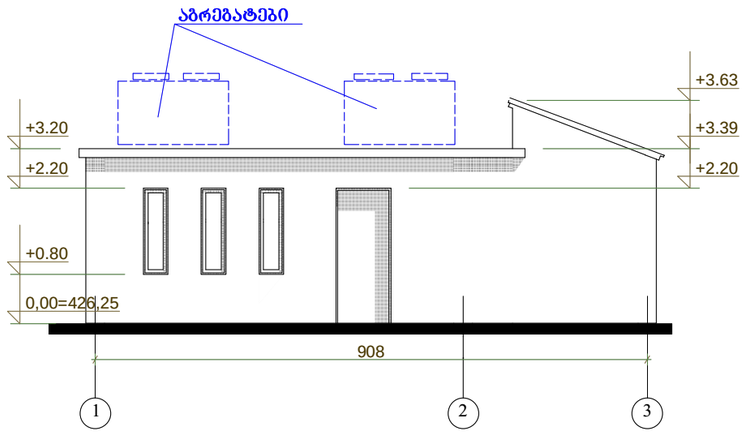

ფასადი ბ-ა ღერძებში

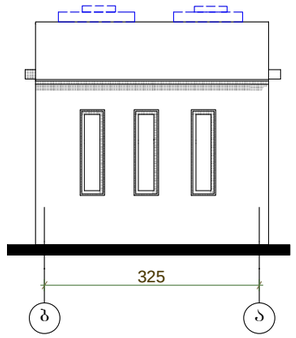

ჭრილი 1-1

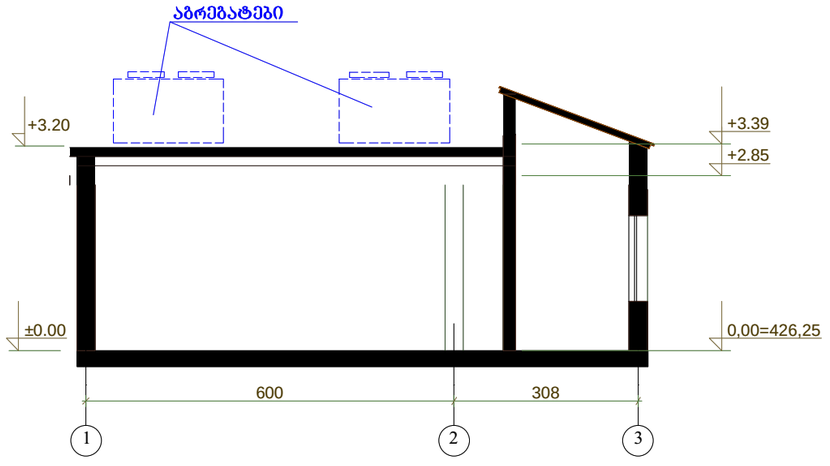

გეგმა

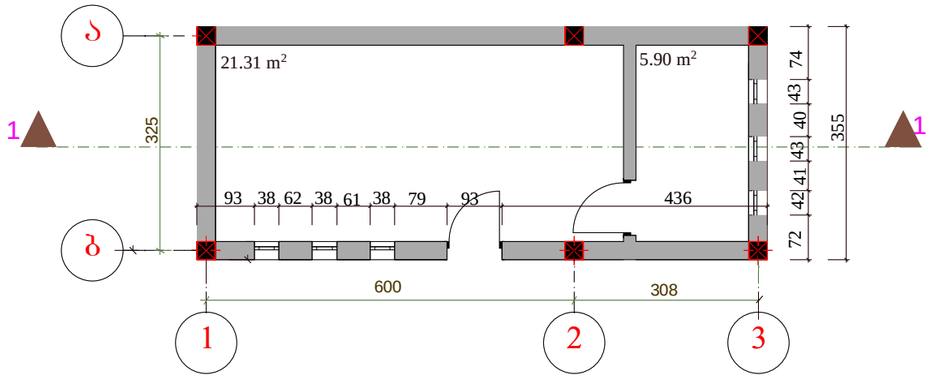

თვალის კლინიკა ქ. თბილისში ლიუბლიანას ქუჩა №5 (პროექტირებული პროექტი)		შპს. "თამარინა პროექტი" ქ. თბილისი ვერცხლის ქ.№20 დამკვეთი: თვალის მიკროქირურგიის ჯავრიშვილის კლინიკა "ოფთალმიჯი"		
განმარტებითი ბარათი	დაკვეთა	დირექტორი. პრ.მთ.არქიტექტორი	მ.თამართქილაძე	
ნახაზების ჩამონათვალი.		რქიტექტორი	ს.სარალიძე	
ტექნიკურ-ეკონომიკური მაჩვენებლები	სტადია პროექტი	კონსტრუქტორი	გ.გომელაური	
		შესრულა	ს.სარალიძე	
არქიტექტურა	ფურც.	შემოწმა		
პირობითი ნიშნები ნაკვეთის საზღვარი 1 1 ჭრილის ხაზი		საძვაბე მ 1:100 შენიშვნები 1. ზომები მოცემულია სმ-ში, ნიშნულები მ-ში. 2. ნახაზის ყველა ცვლილება მშენებლობისას შეთანხმდეს პროექტის ავტორთან.		