A.01 -12.60 _ Layout.pdf

A.02 -9.90 _ Layout.pdf

A.03 -6.60 _ Layout.pdf

A.04 -3.30 _ Layout.pdf

A.05 0.00 _ Layout.pdf

A.06 tip.sarT.gegma _ Layout.pdf

A.07 mansardi.gegma _ Layout.pdf

A.08 lift.samanqanos.gegma _ Layout.pdf

A.09 saxuravis gegma _ Layout.pdf

სარდაფის გეგმა
მ=1:100

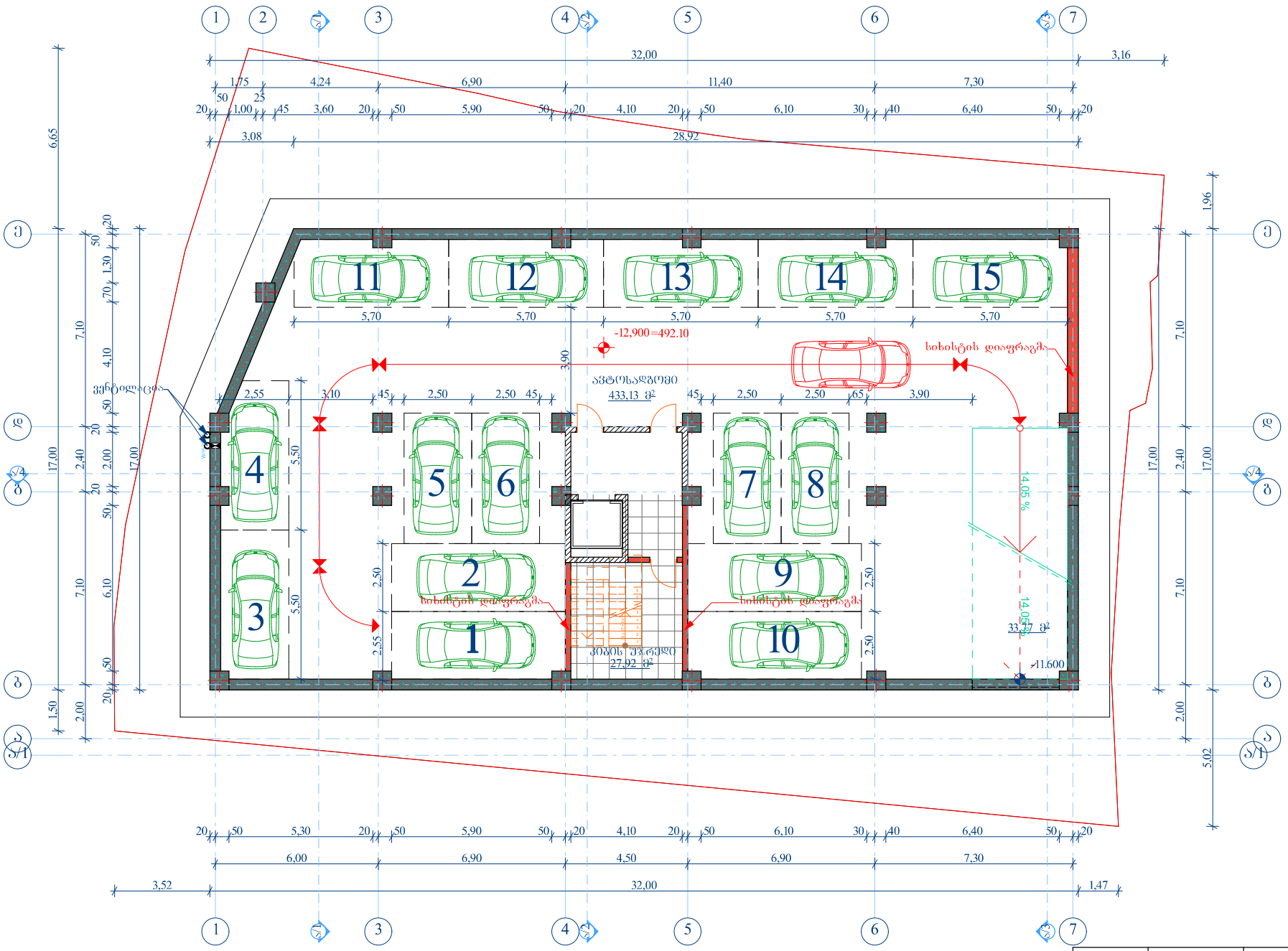

"ᲒᲡᲛ" ა.მ. ᲒᲣᲚᲘᲐᲜᲘᲨᲕᲘᲚᲘ	დამკვეთი: ი.ბ.ა. „ᲙᲐᲠᲐᲜᲢᲘᲜᲘᲡ 2004“-ის ᲛᲝᲐᲓᲒᲘᲚᲔᲔᲠᲘ გ. ᲮᲐᲠᲐᲑᲐᲫᲔ	ქ. თბილისში, შარტავაშვილის ხეივი №№19-21-ში მრავალ ფუნქციური მრავალ ბინიანი საცხოვრებელი სახლის კონსტრუქციული პროექტი	
		ᲐᲠᲥᲘᲢᲔᲥᲢᲣᲠᲐ	ᲜᲘᲨᲜᲔᲑᲘ
პრაქტორი	ტ.ხიზანიშვილი	გეგმა -12.90 ნიშნულზე მ=1:100	სულ ფურცელი
შეასრულა	ტ.ხიზანიშვილი		მ.პ.

გეგმა -9,90 ნიშნულზე
მ=1:100

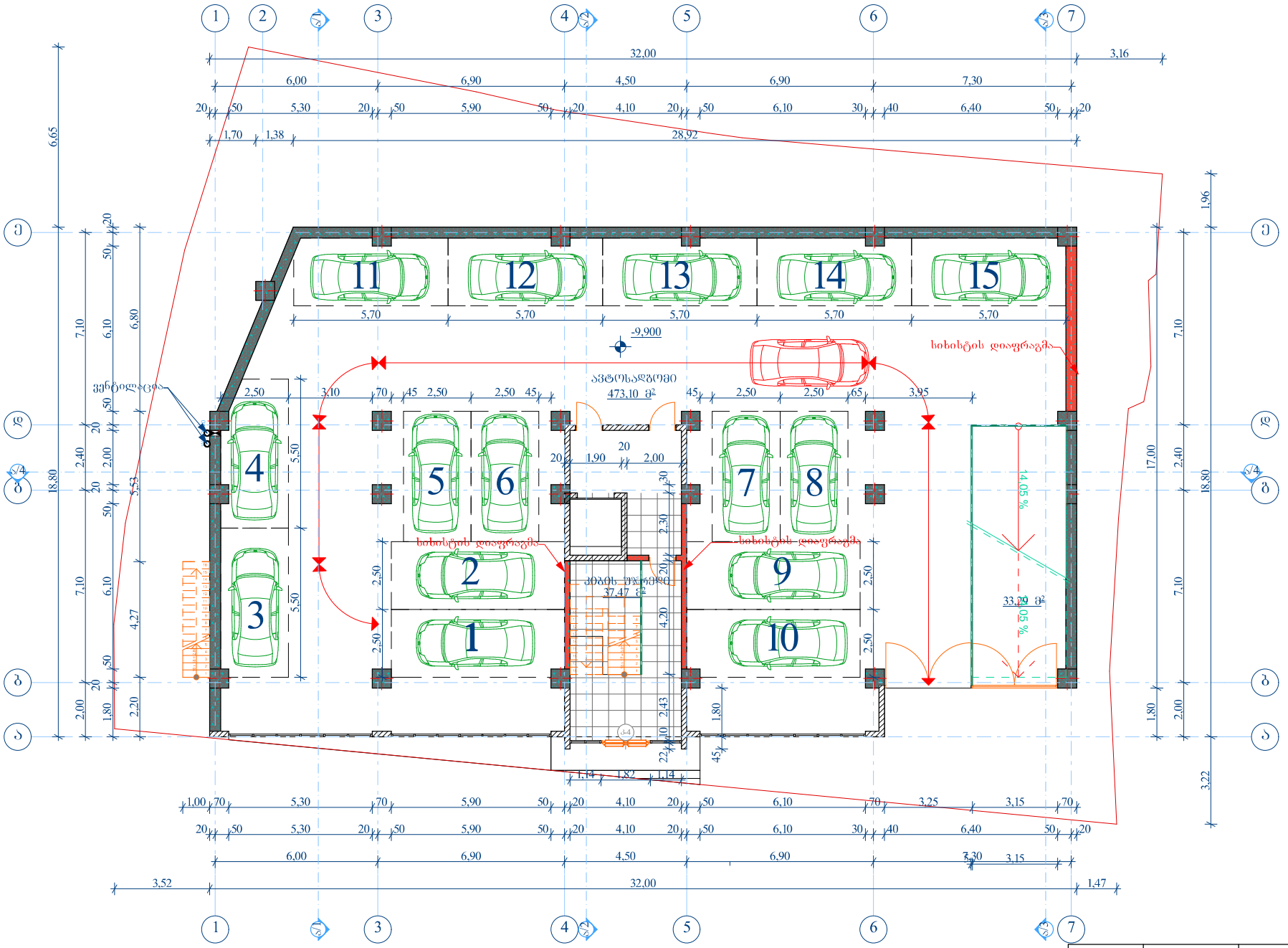

"ᲒᲡᲛ" ი.მ. ჭ.ხიხანაშვილი	დამკვეთი: ი.ბ.ა. „პარაზიტსვი 2004“-ის მოვალდებარე მ. ხარაბაძე	ქ. თბილისში, შარტავაშვილის ხეივი №№19-21-ში მრავალ ფუნქციური მრავალ ბინიანი საცხოვრებელი სახლის კორპუსებული პროექტი	
		ა რ ქ ი ტ ე ქ ტ უ რ ა ნ ა წ ი ლ ი	სტადია
პროექტორი	ტ.ხიხანაშვილი	გეგმა -9,90 ნიშნულზე მ=1:100	მ.პ.
შეასრულა	ტ.ხიხანაშვილი		ა-26

ᲒᲔᲒᲛᲐ -6,60 ᲜᲘᲨᲜᲣᲚᲖᲔ
Მ=1:00

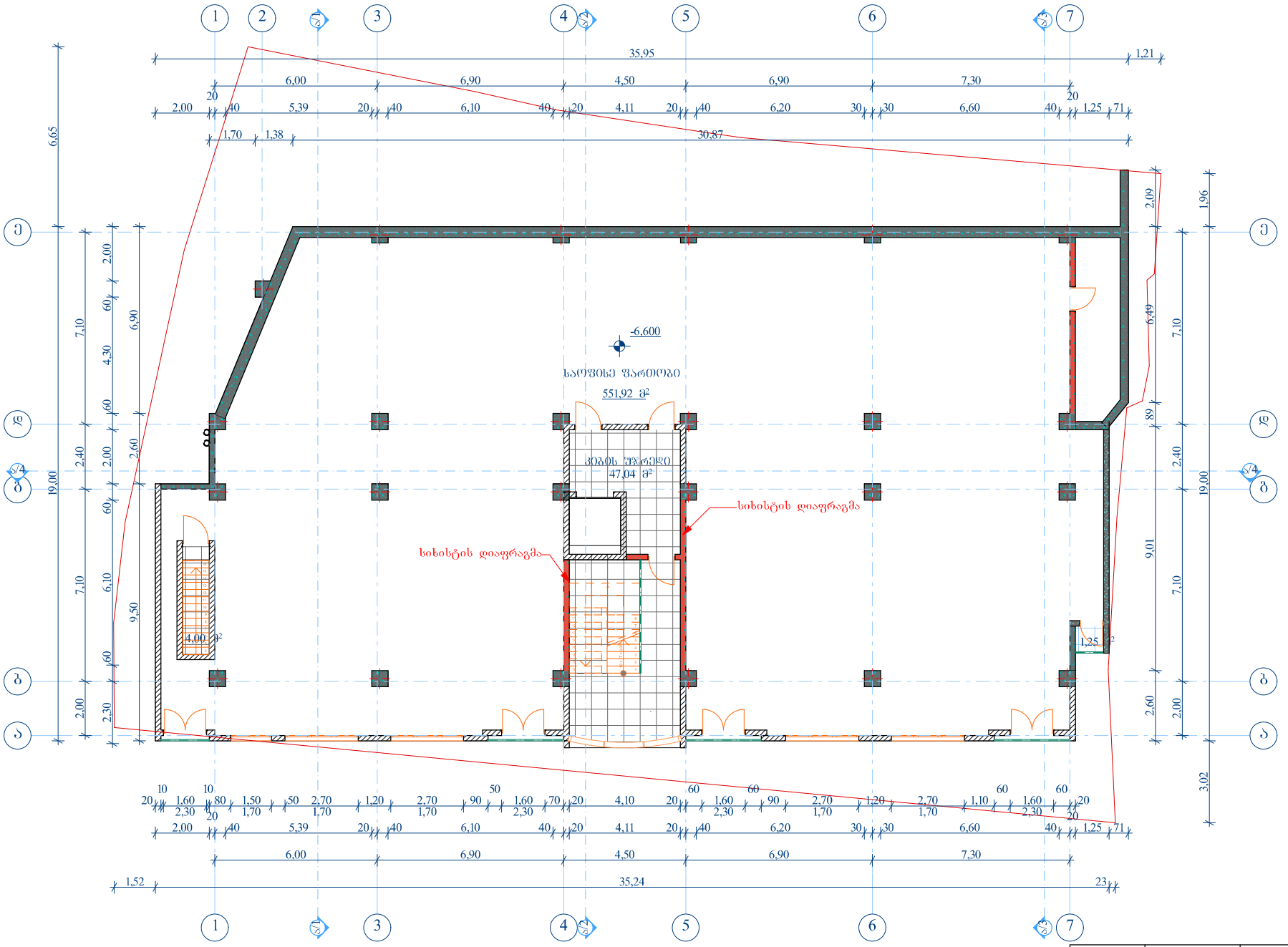

"ᲒᲡᲛ" ა.მ. ᲒᲚᲣᲮᲐᲠᲛᲔᲜᲪᲔᲚᲐ	დამკვეთი: ი.ბ.ა. "ᲡᲐᲠᲐᲜᲘᲮᲘᲡᲘᲡ 2004-ᲬᲚᲘᲡ ᲝᲚᲘᲛᲞᲘᲣᲚᲘ ᲗᲐᲛᲐᲨᲔᲑᲘ" გ. ხარაბაძე	ქ. თბილისში, შარტავაშვილის ხეივი №№19-21-ში მრავალ ფუნქციური მრავალ ბინიანი საცხოვრებელი სახლის კონსტრუქციული პროექტი		
		ᲐᲠᲥᲘᲢᲔᲥᲢᲣᲠᲣᲚᲘ ᲜᲐᲬᲘᲚᲘ	ფაზა	ფურცელი
პრაქტორი	ტ.ხიზანიშვილი	ᲒᲔᲒᲛᲐ -6,60 ᲜᲘᲨᲜᲣᲚᲖᲔ Მ=1:00	მ.პ.	ა-26
შეასრულა	ტ.ხიზანიშვილი			

ბეჭმა -3,30 ნიშნულზე
მ=1:00

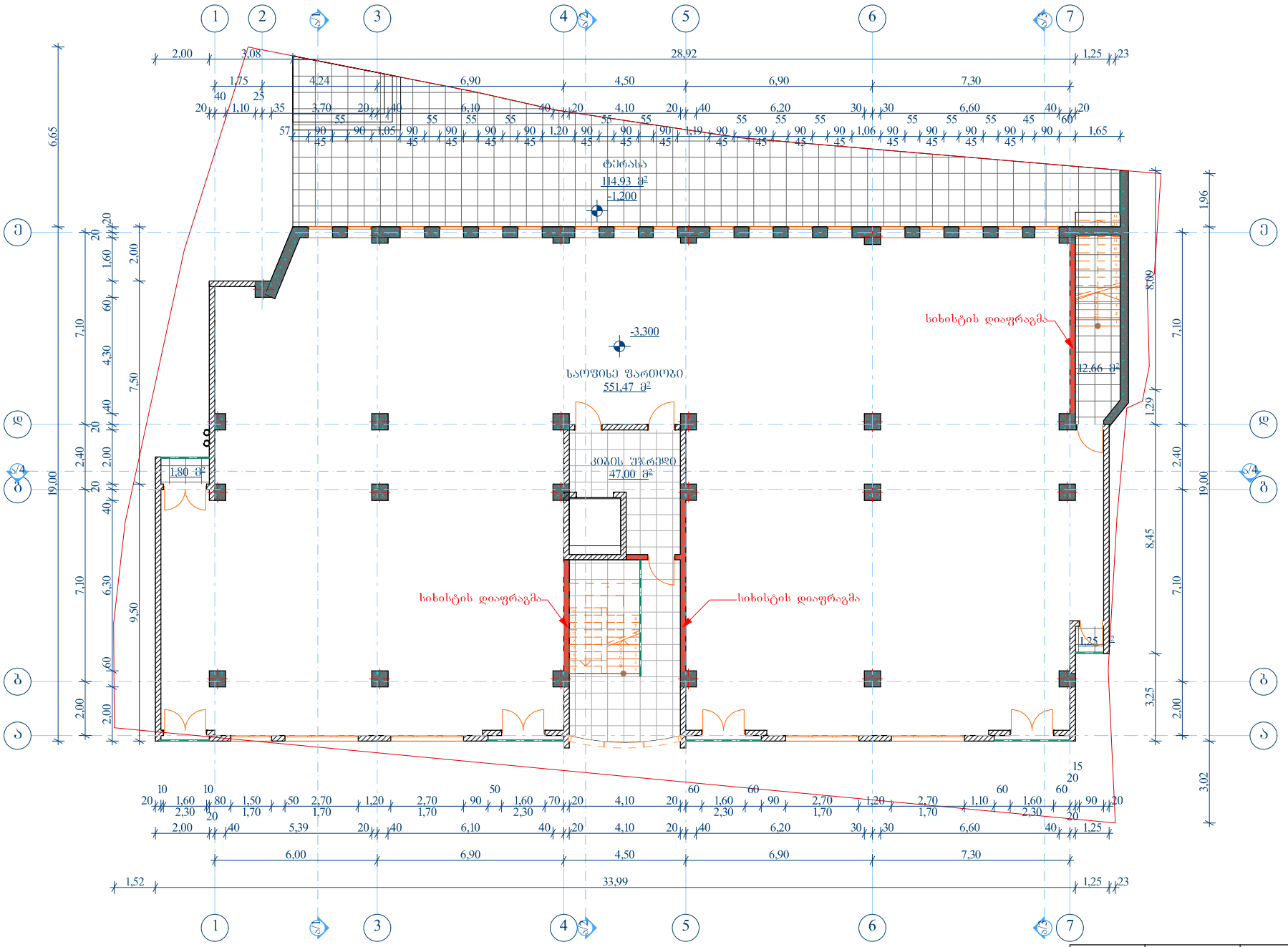

"ᲒᲡᲛ" ი.მ. ჭახარხანშვილი	დამკვეთი: ი.ბ.ა. „პარაჯანოვის 2004-ის მოსწავლეთა არჩევნების მ. ხარაბაძე	ქ. თბილისში, შარტავაშვილის ხეივი №№19-21-ში მრავალ ფუნქციური მრავალ ბინიანი საცხოვრებელი სახლის კონსტრუქციული პროექტი	
		ა რ ქ ი ტ ე ქ ტ უ რ ა 6 ა ვ ი ლ ი	ს ვ ე ტ ი N ფურცელი
პროექტორი	ტ.ხარხანშვილი		
შეასრულა	ტ.ხარხანშვილი	ბეჭმა -3,30 ნიშნულზე მ=1:100	მ.პ. ა-26

ბეჭდა 0,00 ნიშნულზე
მ=1:100

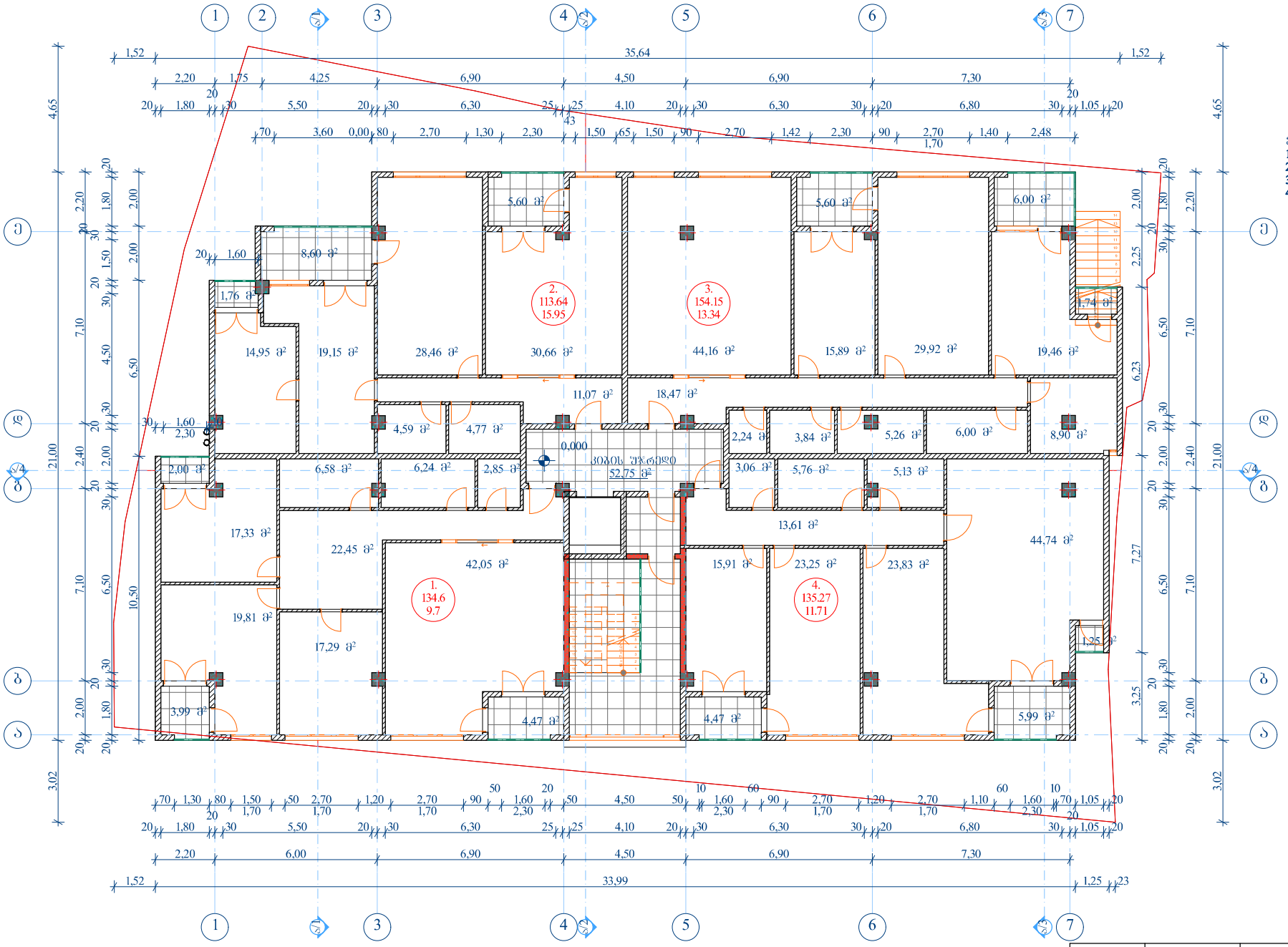

ᲔᲫᲮᲐᲚᲘᲙᲐᲪᲘᲐ:
1. ᲝᲝᲮ ᲝᲝᲐᲮᲘᲐᲜᲘ ᲑᲘᲜᲐ;
2. ᲝᲝᲮ ᲝᲝᲐᲮᲘᲐᲜᲘ ᲑᲘᲜᲐ;
3. ᲝᲝᲮ ᲝᲝᲐᲮᲘᲐᲜᲘ ᲑᲘᲜᲐ;
4. ᲝᲝᲮ ᲝᲝᲐᲮᲘᲐᲜᲘ ᲑᲘᲜᲐ

"ᲒᲡᲛ" ა.მ. ᲒᲮᲔᲮᲐᲜᲨᲕᲔᲚᲘᲐ	დამკვეთი: ი.ბ.ა. „ᲙᲐᲠᲐᲜᲢᲘᲜᲘᲡ ᲒᲐᲜᲐᲗᲚᲔᲑᲐ 2004“-ᲘᲡ ᲛᲘᲜᲘᲡᲢᲠᲘᲡ ᲛᲝᲐᲓᲒᲘᲚᲔ Გ. ᲮᲐᲠᲐᲑᲐᲫᲔ	ქ. თბილისში, შარტავაშვილის ხეივი №№19-21-ში მრავალ ფუნქციური მრავალ ბინიანი საცხოვრებელი სახლის კონსტრუქციული პროექტი	
		ᲐᲠᲥᲘᲢᲔᲥᲢᲣᲠᲐ ᲜᲐᲬᲘᲚᲘ	ფაზა / ნომერი
პრაქტიკოსი ᲒᲮᲔᲮᲐᲜᲨᲕᲔᲚᲘᲐ		ბეჭდა 0,00 ნიშნულზე მ=1:100	ფაზა
შემსრულებელი ᲒᲮᲔᲮᲐᲜᲨᲕᲔᲚᲘᲐ			მ.პ. ა-26

ბეშმა 3.00, 6.60, 9.90, 13.20, 16.50, 19.8, 23.10, 26.40 ნიშნულებზე



აქსპლიკაცია:
1. ოთხ ოთახიანი ბინა;
2. ოთხ ოთახიანი ბინა;
3. ოთხ ოთახიანი ბინა;
4. ოთხ ოთახიანი ბინა

"ᲒᲡᲛ" ა.შ. Გ.ხარხანაშვილი	დამკვეთი: ი.ბ.ა. „ᲙᲐᲠᲐᲮᲛᲘᲡᲘᲡ 2004-ᲡᲡ ᲝᲡᲛᲐᲚᲗᲐᲡᲐ ᲓᲐ ᲒᲐᲛᲒᲔᲑᲗᲐᲡᲐ“	ქ. თბილისში, შარტავაშვილის ხეივი №№19-21-ში მრავალ ფუნქციური მრავალ ბინიანი საცხოვრებელი სახლის კონსტრუქციული პროექტი			
		ᲐᲠᲥᲘᲢᲔᲥᲢᲣᲠᲣᲚᲘ ᲜᲐᲬᲘᲚᲘ			
პრაქტიკოსი	ტ.ხარხანაშვილი	ტიპიური სართული გეგმა მ=1:100			
შეასრულა	ტ.ხარხანაშვილი				

მანსარდის გეგმა
მ=1:100

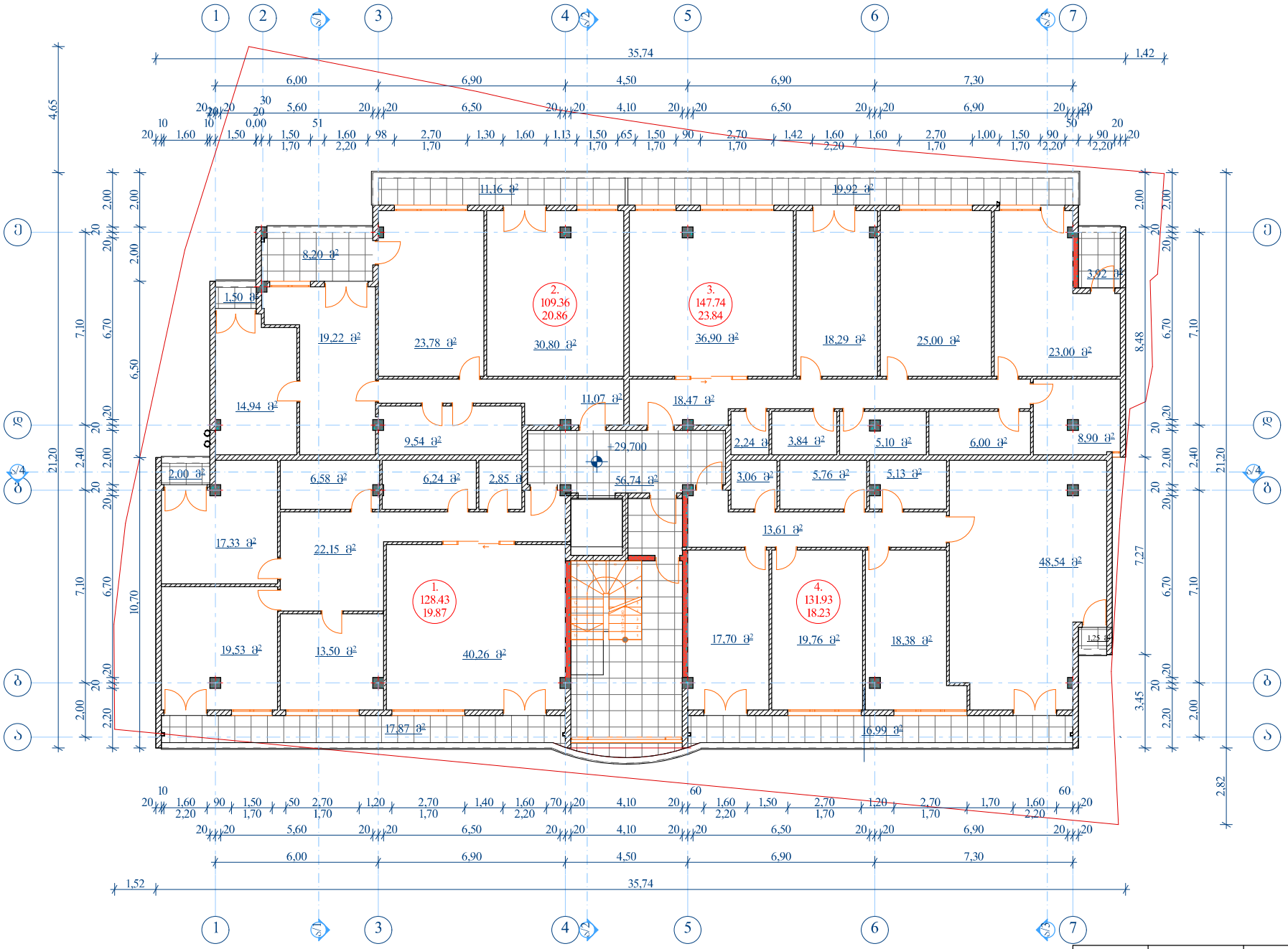

მაძსალიპაცია:
1. ოთხ ოთახიანი ბინა;
2. ოთხ ოთახიანი ბინა;
3. ოთხ ოთახიანი ბინა;
4. ოთხ ოთახიანი ბინა

"ᲒᲡᲛ" ი.მ. ჭახარმაშვილი	დამკვეთი: ი.ბ.ა. „პარაზიტებისგან 2004“-ის მოკვდილმარე მ. ხარაბაძე	ქ. თბილისში, შარტავაშვილის ხევი №№19-21-ში მრავალ ფუნქციური მრავალ ბინიანი საცხოვრებელი სახლის კორპუსების პროექტი			
		არქიტექტურული ნაწილი			
პრაქტორი	ტ.ხიზანიშვილი		მანსარდის სართული გეგმა მ=1:100	ფაზა	ფურცელი
შეასრულა	ტ.ხიზანიშვილი			მ.პ.	ა-26

სტუმრების სამანქანეს გეგმა
მ=1:100

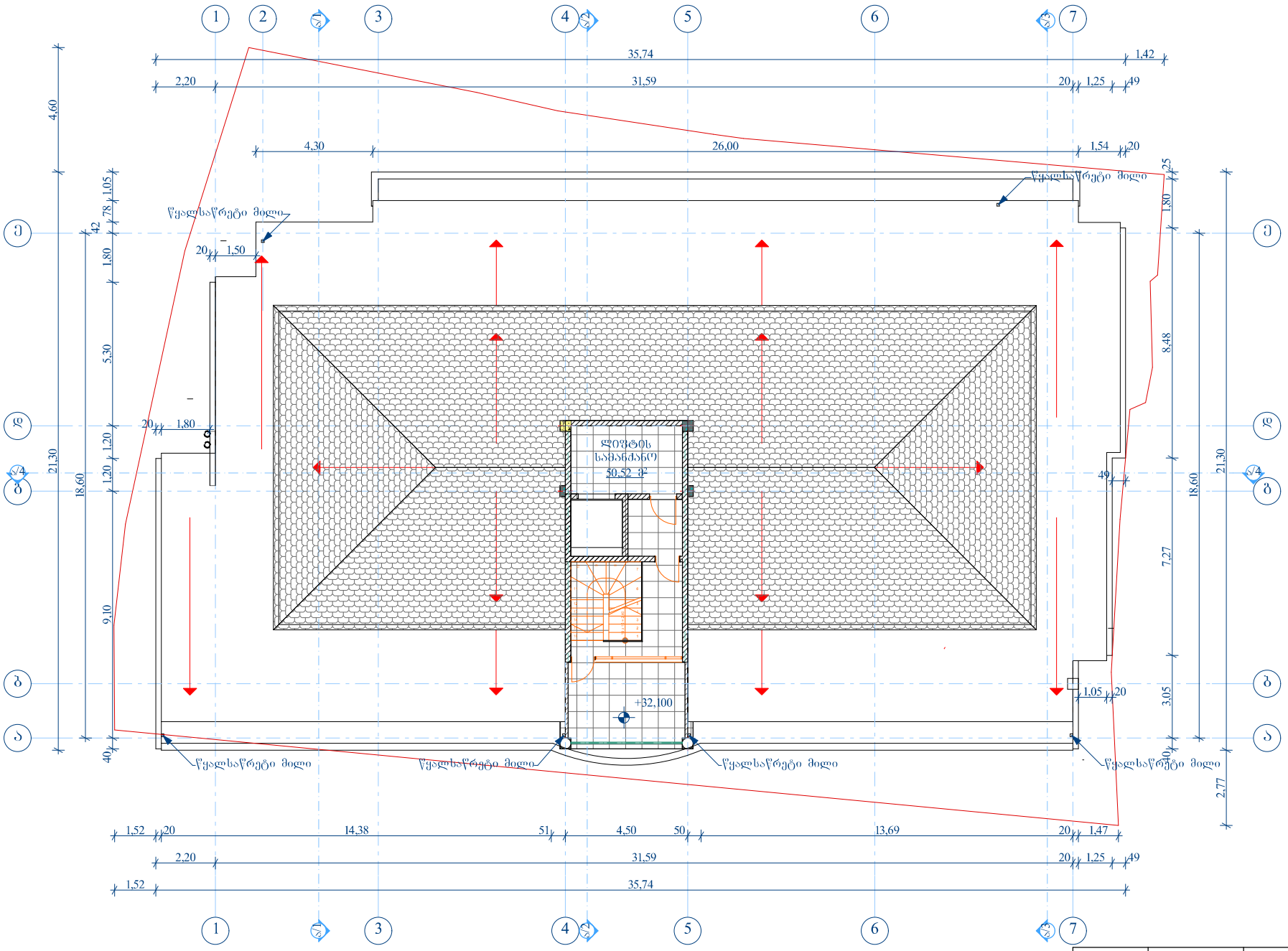

"ᲒᲡᲛ" ა.მ. ჯანაბარაშვილი	დამკვეთი: ი.ბ.ა. „პარაზიტებისგან 2004“-ის მომხმარებელი მ. ხარაბაძე	ქ. თბილისში, შარტავაშვილის ხევი №№19-21-ში მრავალ ფუნქციური მრავალ ბინიანი საცხოვრებელი სახლის კორპუსტერებული პროექტი	
პროექტორი	ტ.ხიზანიშვილი	არქიტექტურული ნაწილი	ფურც. 25
შეასრულა	ტ.ხიზანიშვილი	სტუმრების სამანქანეს გეგმა მ=1:100	ფაილის №26

სტუმრების სამანქანეს გეგმა
მ=1:100

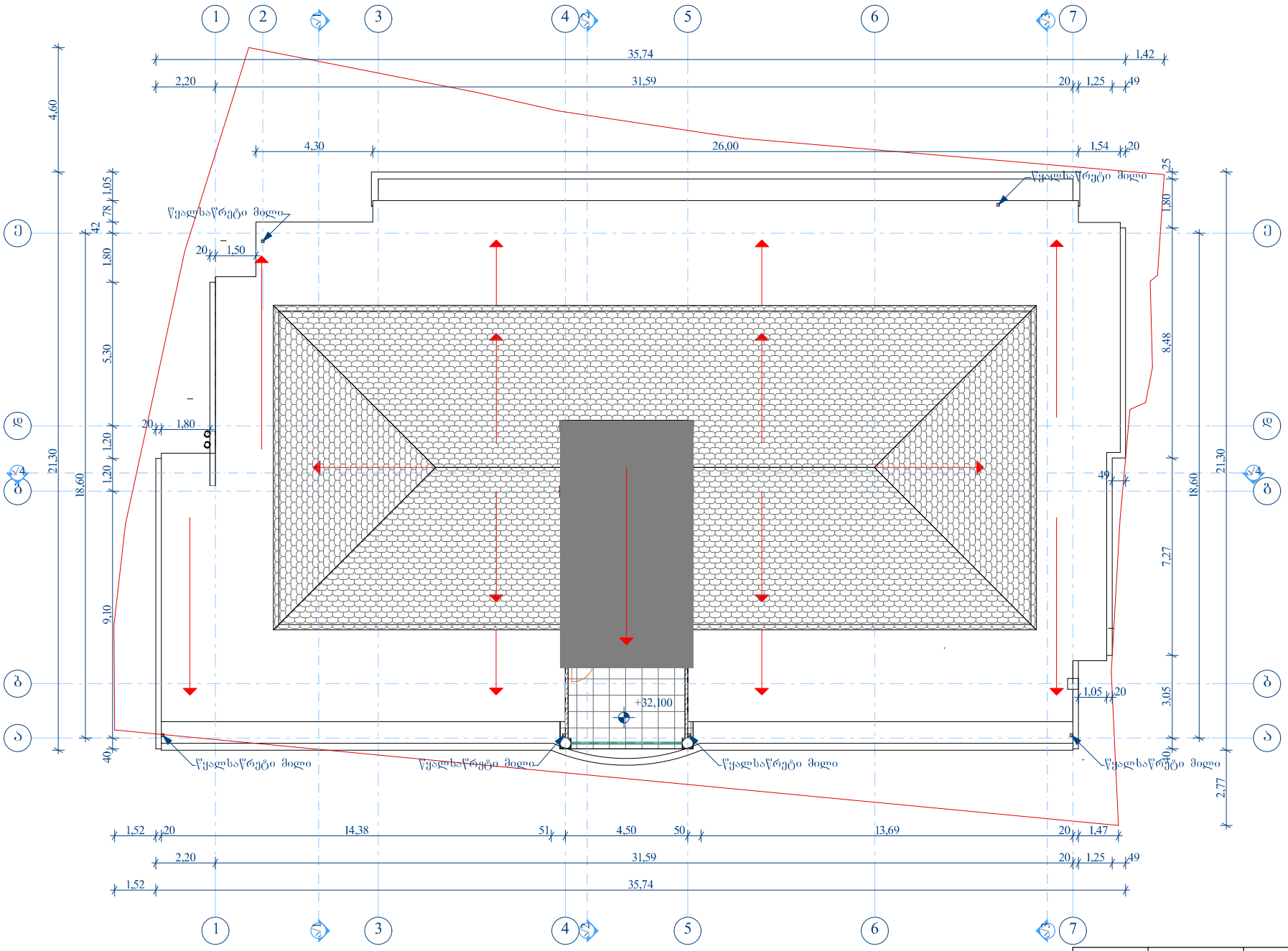

"ᲒᲡᲛ" ა.მ. ᲒᲣᲡᲐᲮᲐᲠᲓᲘᲐᲡ ᲡᲐᲮᲔᲚᲝᲜᲝ ᲬᲔᲠᲢᲘᲚᲘ	დამკვეთი: ი.ბ.ა. „ᲡᲐᲠᲐᲭᲘᲡᲮᲐᲕᲘ 2004“-ის ᲛᲘᲜᲘᲡᲢᲠᲝᲡ ᲐᲓᲛᲘᲜᲘᲡᲢᲠᲐᲪᲘᲘᲡ ᲓᲐᲜᲘᲨᲜᲣᲚᲔᲑᲘᲗ	ქ. თბილისში, შარტავაშვილის ხევი №№19-21-ში მრავალ ფუნქციური მრავალ ბინიანი საცხოვრებელი სახლის კორპუსტერებული პროექტი	
		ᲐᲠᲥᲘᲢᲔᲥᲢᲣᲠᲣᲚᲘ ᲜᲐᲬᲘᲚᲔᲑᲘ	ფაზა / ეტაპი
პრაქტორი	ტ.ხიზანიშვილი	ᲡᲐᲮᲣᲠᲠᲐᲜᲘᲡ ᲒᲔᲒᲛᲐ მ=1:100	მ.პ.
შეასრულა	ტ.ხიზანიშვილი		ა-26