საქართველო
ქ. თბილისის მერია
სსიპ თბილისის არქიტექტურის სამსახური

ქალაქი თბილისი, სოფელი დიღომი (ს/კ01.72.14.035.080)
მოქ. ზურაბ ფირიაშვილის (პ/ნ:31001007226) საკუთრებაში არსებული 800 კვ.მ.
სასოფლო-სამეურნეო დანიშნულების მიწის ნაკვეთის და მისი მიმდებარე ტერიტორიის ტოპოგრაფიული

გეგმა

სამსახურის შიფრის: /----------/

საფუძველი:

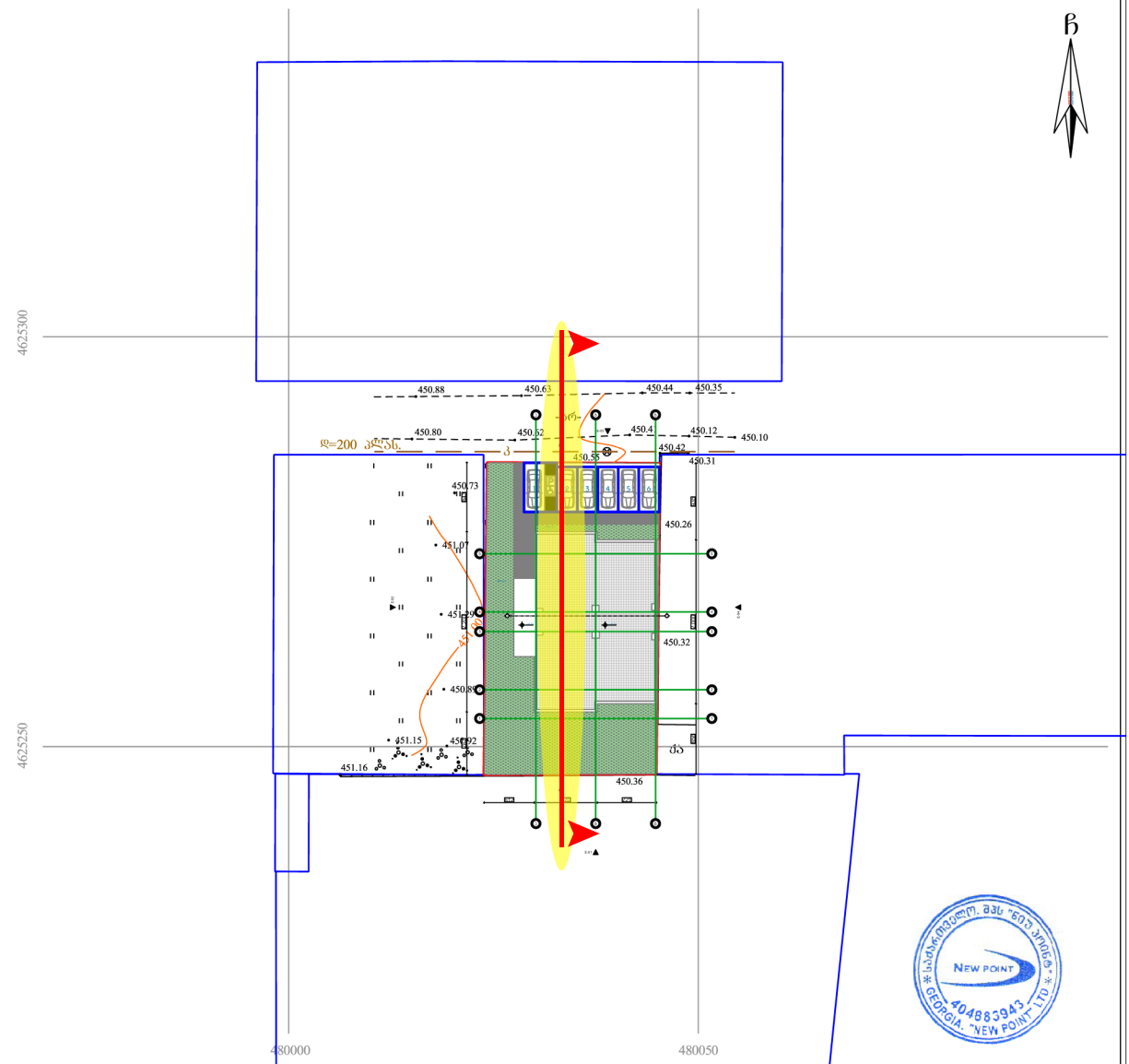
ჩ
4625300
4625250
480000
480050
450.88
450.63
450.44
450.35
450.80
450.52
450.4
450.12
450.10
450.42
450.31
450.73
450.26
451.07
450.32
450.89
451.15
450.92
451.16
450.36
ქსე
ქსე
ქსე

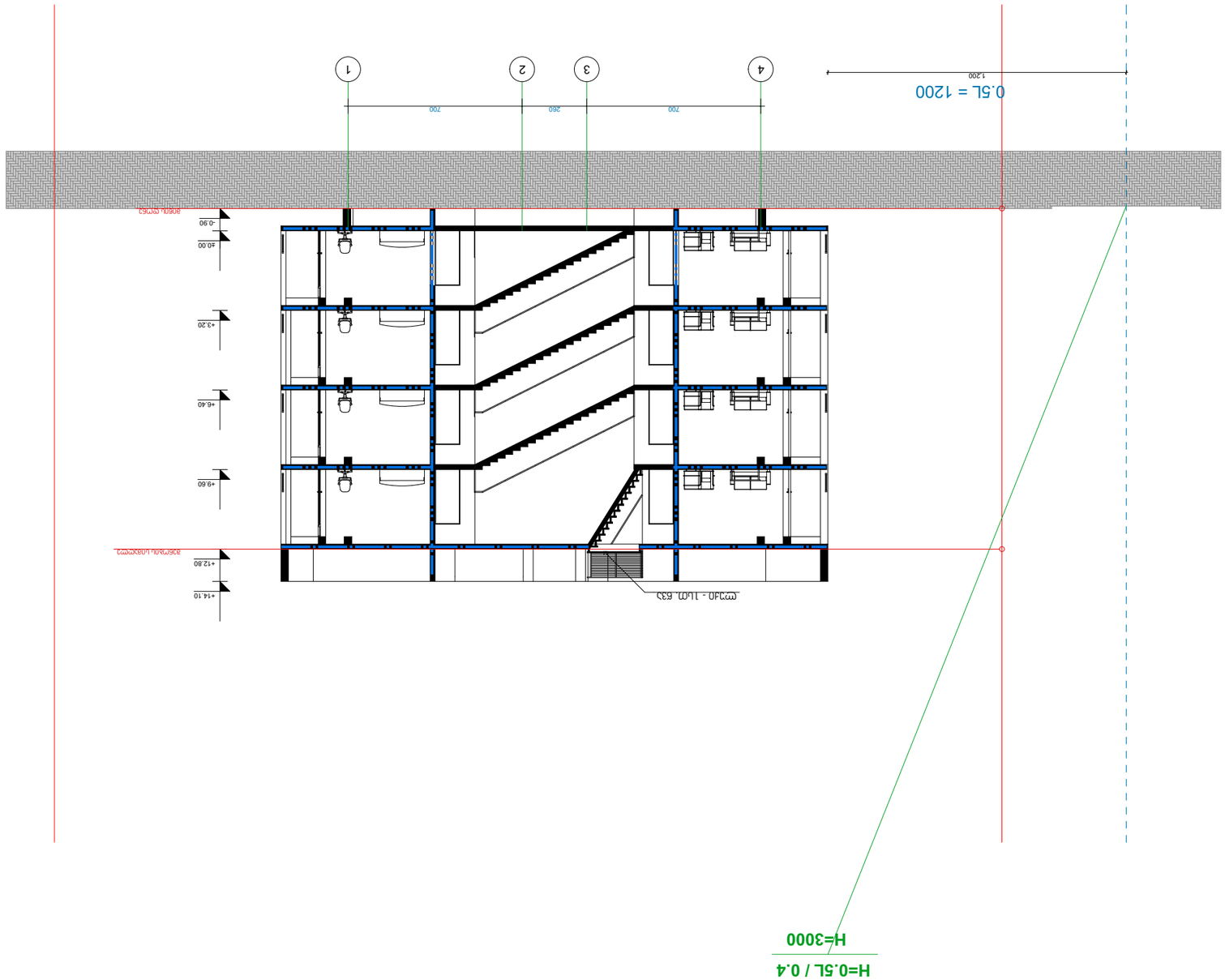

01 ᱥᱮᱠᱪᱤᱱ 1-1
ᱵ. 1:200

ᱯᱨᱚᱡᱮᱠᱴ ᱠᱚᱢᱯᱞᱮᱠᱥ ᱚᱨ ᱵᱤᱞᱰᱤᱝ ᱱᱟᱢ	ᱫ. ᱣᱟᱱᱚᱨᱚ, ᱞᱩᱭᱤᱥᱮᱱᱟ ᱨᱚᱥᱮᱨᱣᱟ, ᱵᱟᱨᱟᱜᱩᱱᱚ ᱫ. № 39
ᱵᱟᱞᱮᱱᱛᱮᱞ ᱠᱚᱱᱥᱚᱞᱤᱰᱮᱴᱮᱰ ᱫᱮᱥᱤᱜᱱ ᱚᱯᱚᱨᱮᱥᱱ	
ᱵᱟᱞᱮᱱᱛᱮᱞ ᱠᱚᱱᱥᱚᱞᱤᱰᱮᱴᱮᱰ ᱫᱮᱥᱤᱜᱱ ᱚᱯᱚᱨᱮᱥᱱ