
ს.მ.ა. "ისანი"	
ობიექტის დასახელება	ა/პ ბინებიანი სახლის მშენებლობა ნაკვეთზე საკად. კოდით 91 მისამართი: ქ.თბილისი, ისანი-სამგორის რაიონი, ვაკის ველი, კვარტალი XXXIII, ნაკვეთი 1
ნახაზის დასახელება	ჰორიზონტალური ჭრილი 1-1, 2-2, 3-3
მასშტაბი	1:100
ფორმატი	A1
ნახაზის ნომერი	5

ცვლილების ნომერი	ნახაზის ნომერი	ფურცლების რაოდენობა	ფურცლის ნომერი
	5	19	

ინდივიდუალური	
ავტორისეული	
ავტორისეული	
ავტორისეული	
ავტორისეული	

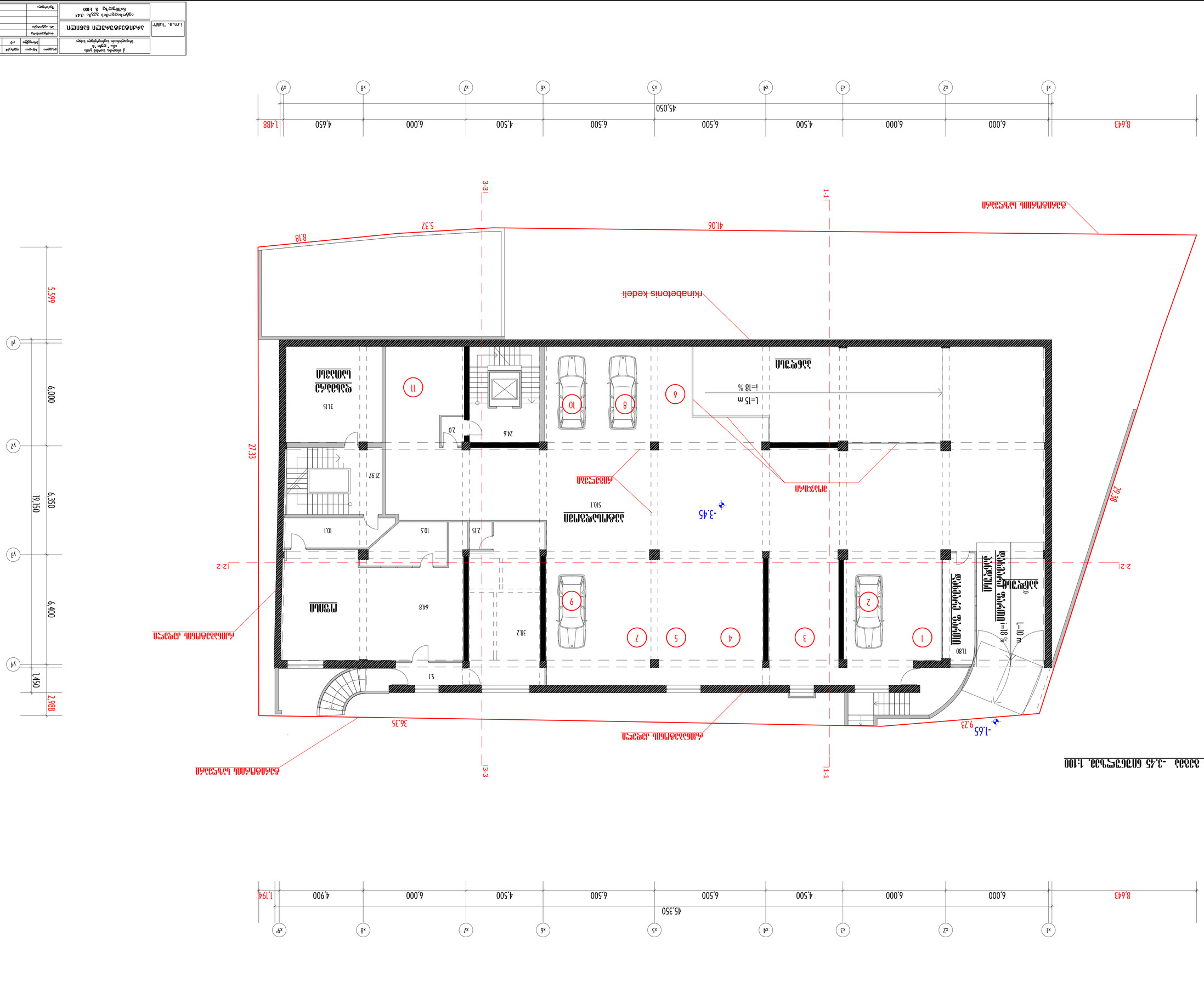
1-1
2-2
3-3
41.06
5.32
8.18
27.33
29.38
36.35
9.23
-1.65
-3.45
-3.45
ტროტუარი
ასაფრენი ბილიკი
ასაფრენი ბილიკი
ტროტუარი
ასაფრენი ბილიკი
ტროტუარი
ასაფრენი ბილიკი
ტროტუარ

ავტორი	ხელმოწერა	დასახელება	ფურცელი	ფურცლების რაოდენობა				

Հաստատող							
Գլխավոր ճարտարագետ							
Գլխավոր նախագծող							
Նախագծող							
Կատարող							

Ա.Մ.Ա. "ԱՐՄԱՐ"	ՀԱՅԱՍՏԱՆԻ ՀԱՆՐԱՊԵՏՈՒԹՅԱՆ ԱՐԱՐԱՏԻ ՄԱՐԶԻ ԱՐԱՐԱՏ ՀԱՄԱՅՆՔԻ ՎԱՐՉԱՊԵՏԱՐԱՆԻ ՇԵՆՔԻ ԱՌԱՋԱՐԿՄԱՆ ՆԱԽԱԳԻԾ
	Ընդհանուր ՝ Նախագծային փաստաթղթերի կազմում
	42 ճաշարանի և նահանջային տնակների համալիր

| | | | | | | |

ჩ. ტექნიკოსი							
ს. კონტროლი							
ხ. კონსტრუქ.							
ხ. ელექტრომო.							
ხ. ელექტრომო.							
ხ. ელექტრომო

| | | |

ვარიანტი 24.15 ნიშნულზე მ. 1:100

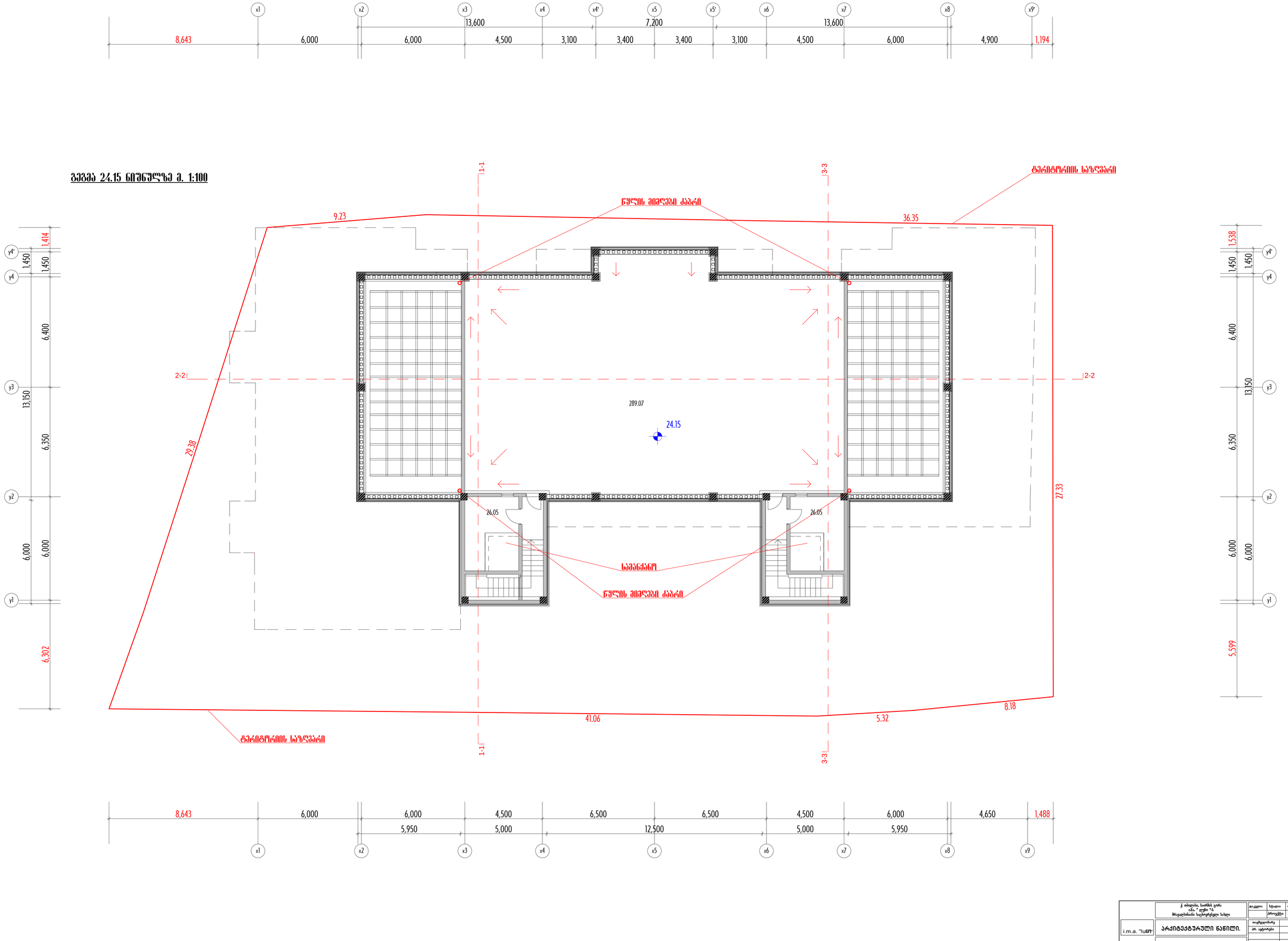

	ქ. თბილისი, საირმის ქარხნის ტერიტორია, ნაკვ. N 43 მრავალსართული საცხოვრებელი სახლი				
		მოკვეთი	ზომა	ფურცლის N	ფურცლების
		პროექტი	0-11	19	
i.m.a. "სამშო"	არქიტექტურული ნაწილი.	თანამდებობა			ხელმოწერა
		არქიტექტორი			ი. გასპარიანი
					ა. კვრივიშვილი
					ა. კვრივიშვილი
	ვარიანტი 24.15 ნიშნულზე მ. 1:100				ე. კვრივიშვილი
		შემსრულა			ე. კვრივიშვილი

| | | |