# ჭრილი 2-2




773 მანძილი საკადასტრო საზღვრამდე

შპს "TOP Design"
ს/კ: 405243126, ქ. ზესტაფონი, ქ. ჯანაშიას ქ. #1
LTD "TOP Design" Georgia, 0179 Tbilisi, Georgia
Tel: (+995 32) 2482026, E_mail: -tbidoo@gmail.com
ტელ: (+ 995 32) 2482026, ელ.ფოსტა: -tbidoo@gmail.com

შპს "ეგმა 060"
201949990

| ნომერი DESIGNED NOTE | ჩასწორება REV | თარიღი DATE |
|---|---|---|
| | | |

Copyright LTD "TOP Design". All Rights Reserved. The Duplication, Reproduction, Copying, Sale, Lease, Lending, Translation and Use of this Project in whole or in part without the written permission of LTD "TOP Design" is Strictly Prohibited unless expressly authorized in writing by "TOP Design" LTD.

პროექტის # PROJECT # 2017/USBA-01

ჭრილი 2-2
SECTION

ინდივიდუალური ერთ ბინიანი საცხოვრებელი სახლი
INDIVIDUAL SINGLE FAMILY RESIDENCE

| დამპროექტებელი DESIGNED BY | შემოწმებული CHECKED BY | დამპროექტებელი DESIGNED BY | შემოწმებული CHECKED BY |
|---|---|---|---|
| ბეჟან ჯალაღანია | მურმანი ჯაბანაძის | ბეჟან ჯალაღანია | მურმანი ჯაბანაძის |

ფორმატი SIZE A
თარიღი DATE 27-Jun-17

მასშტაბი SCALE 1:250
პროექტი PROJECT მუშა

ფურცლის # SHEET A-__
ფურცლების # OF __ __

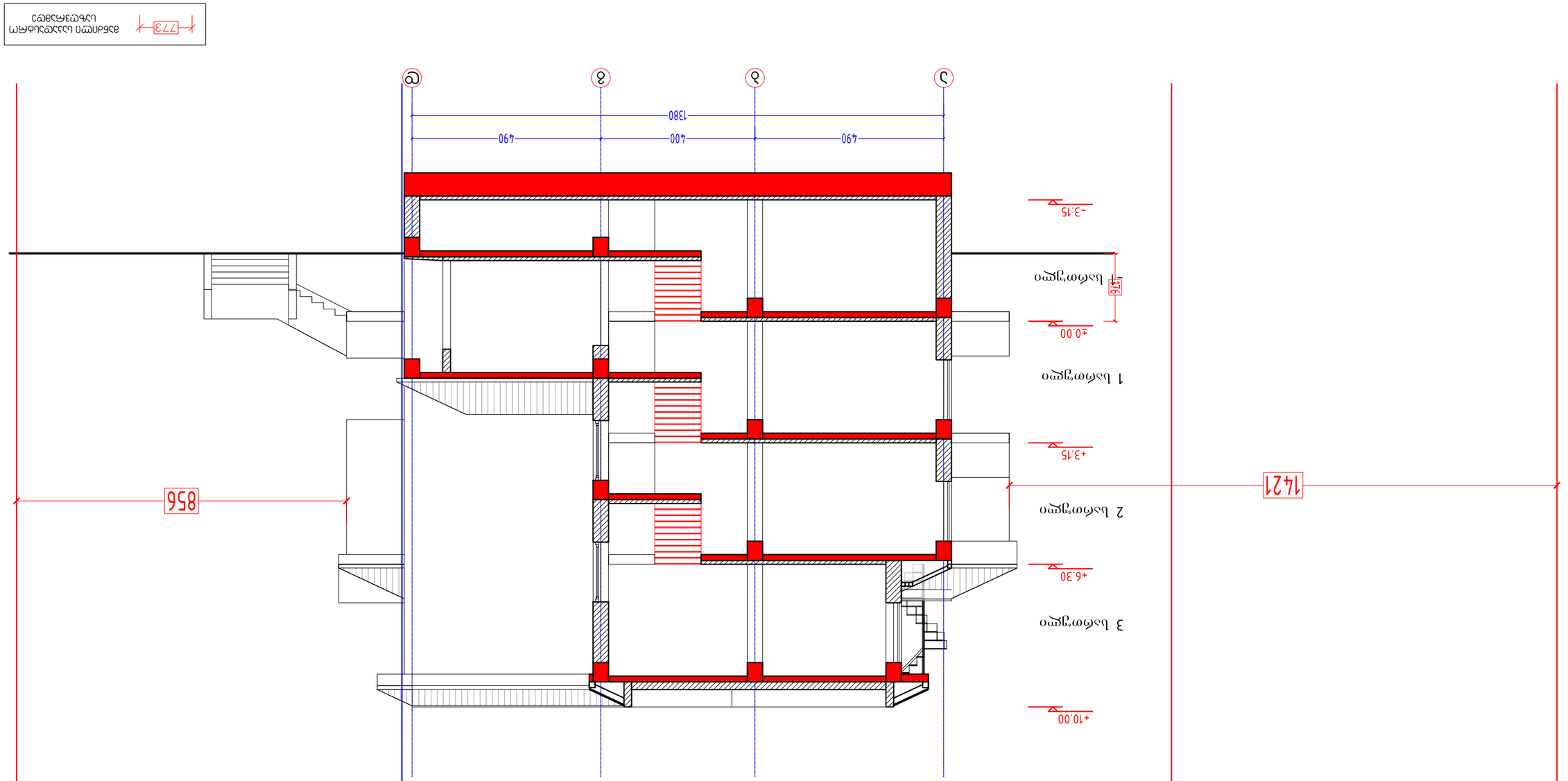


ჭრილი 1-1

| | |
|---|---|
| ავტორი | |
| ხელმძღვანელი | |
| კონსულტანტი | |
| შემსრულებელი | |
| დამკვეთი | |

| | |
|---|---|
| პროექტის სტადია | ეტაპი |
| პროექტის დასახელება | ობიექტის მისამართი |
| პროექტის ნომერი | ფურცლის დასახელება |
| პროექტის ხელმძღვანელი | ფურცლის ნომერი |
| პროექტის ავტორი | |

| | |
|---|---|
| ფაზა | A |
| თარიღი | 23-Jun-17 |

| | |
|---|---|
| მასშტაბი | 1:250 |
| ფურცლის ზომა | A- |

| | | |
|---|---|---|
| ნომერი | თარიღი | შენიშვნა |
| | | |

# ვილა

## ვილის ტერიტორიის კეთილმოწყობა

## ქ. თბილისი, ვაკის რაიონი, ... ქუჩა, ... კვარტალი, ნაკვეთი ...

201/USBA-01


შპს "TOP Design"
ს/კ 201949990



Copyright LTD "TOP Design". All Rights Reserved. The Duplication, Reproduction, Copying, Selling or Distribution of this Drawing in whole or in part in any form without prior written permission is Strictly Prohibited unless expressly authorized in writing by "TOP Design" LTD.