თბილისის არქიტექტურა

ქალაქ თბილისის მუნიციპალიტეტის საჯარო სამართლის იურიდიული პირი

ქალაქ თბილისის მუნიციპალიტეტის არქიტექტურის სამსახური

წერილი № 3359847

გაცემის თარიღი: 29/06/2017 გაცნობის თარიღი: 29/06/2017

განცხადების ნომერი: AR1505975

შემოსვლის თარიღი: 22/05/2017

შედეგი: **თანხმობა**

მიწის ნაკვეთ(ებ)ი / ობიექტ(ებ)ი:

- საკადასტრო კოდი: 01.14.08.006.033
- მისამართი: ქალაქი თბილისი , ბაგები , ჩიხი იმედაძის I , N 7
- ნაკვეთის დანიშნულება: სასოფლო-სამეურნეო
- ფართობი: 729.0 კვ.მ
- მესაკუთრე(ები): თამარ რეკვ-კოტრიკაძე (P/N: 01009007730)

- საკადასტრო კოდი: 01.14.08.006.027
- მისამართი: ქალაქი თბილისი , ქუჩა იმედაძე , I ჩიხი N1
- ნაკვეთის დანიშნულება: არასასოფლო სამეურნეო
- ფართობი: 196.0 კვ.მ
- მესაკუთრე(ები): დალი გელაშვილი (P/N: 01008003505)

ნომენკლატურა :

- **მიწის ნაკვეთის სამშენებლოდ გამოყენების პირობები**
- **განაშენიანების რეგულირების გეგმის გეგმარებითი დავალება**
- **საცხოვრებელი ობიექტები**
  - მრავალბინიანი საცხოვრებელი სახლი

დამკვეთი - განმცხადებელი:

- ზურაბ კირკიტაძე პ/ნ 21001003577
- მისამართი: ვაჟა ფშაველას 23 ბ 18

....ობიექტის ფუნქციური დანიშნულება :

- ....ქმედებები: 1662.0

„საქართველოს ზოგადი ადმინისტრაციული კოდექსის“ მე-5, 51-ე, 52-ე, 96-ე, მე-100 მუხლების, VI თავის, საქართველოს მთავრობის 2009 წლის 24 მარტის №57 დადგენილებით დამტკიცებული მშენებლობის ნებართვის გაცემის წესისა და სანებართვო პირობების, ქალაქ თბილისის მუნიციპალიტეტის საკრებულოს 2016 წლის 24 მაისის #14-39 დადგენილებით დამტკიცებული „ქ. თბილისის მუნიციპალიტეტის ტერიტორიების გამოყენებისა და განაშენიანების რეგულირების წესების“ და ქალაქ თბილისის მუნიციპალიტეტის საკრებულოს 2014 წლის 30 დეკემბრის №20-105 დადგენილებით დამტკიცებული „დედაქალაქის მიწათსარგებლობის გენერალური გეგმის“ თანახმად.

წერილი

თქვენი 2017 წლის 22 მაისს AR1505975 განცხადების პასუხად გაცნობებთ: საკითხი ქალაქ თბილისის მუნიციპალიტეტის საკრებულოს **2016** წლის **25** მაისის #437 განკარგულებით დადგენილი განაშენიანების რეგულირების გეგმის გეგმარებითი დავალების ძალადაკარგულად გამოცხადების შესახებ განსახილველად იქნა გადაგზავნილი ქალაქ თბილისის მუნიციპალიტეტის საკრებულოში, რომლის 2017 წლის 27 ივნისის #212 განკარგულებით, ძალადაკარგულად გამოცხადდა ქალაქ თბილისის მუნიციპალიტეტის საკრებულოს **2016** წლის **25** მაისის #437 განკარგულება, ქ. თბილისში, ვაკის რაიონში, იმედაძის I ჩიხი, #1–ის მიმდებარედ, იმედაძის I ჩიხი, #3–ში, იმედაძის ქ. #5–ში, იმედაძის ქ.

#7-ის მიმდებარედ,იმედაძის #7–ში, იმედაძის ქ. #9ა–ში, იმედაძის ქ. #9–ში, უჩანეიშვილის I

ჩიხი, #5–ში, ბაგები, იმედაძის ჩიხი I, #7–ში, უჩანეიშვილის I ჩიხი #5–ში, იმედაძის I ჩიხი #1–

ში არსებულ მიწის ნაკვეთებზე მრავალბინიანი საცხოვრებელი კომპლექსის განაშენიანების რეგულირების გეგმის გეგმარებითი დავალების თაობაზე;

(დანართი: - განკარგულება 27.06.2017წ. N437)

კითხვების შემთხვევაში ინფორმაციის მისაღებად შეგიძლიათ მიმართოთ: მერიის ცხელ ხაზს 2722222, არქიტექტურის სამსახურის ონლაინ კონსულტაციას, ტექნიკური პრობლემების ცხელ ხაზს 2378346. ასევე მობრძანდეთ არქიტექტურის სამსახურის საკონსულტაციო ოთახში შარტავას ქ. #7 მერიის შენობა მეორე სართული ოთახი #9, ან რაიონულ გამგეობებში არქიტექტურის სამსახურის წარმომადგენლებთან.

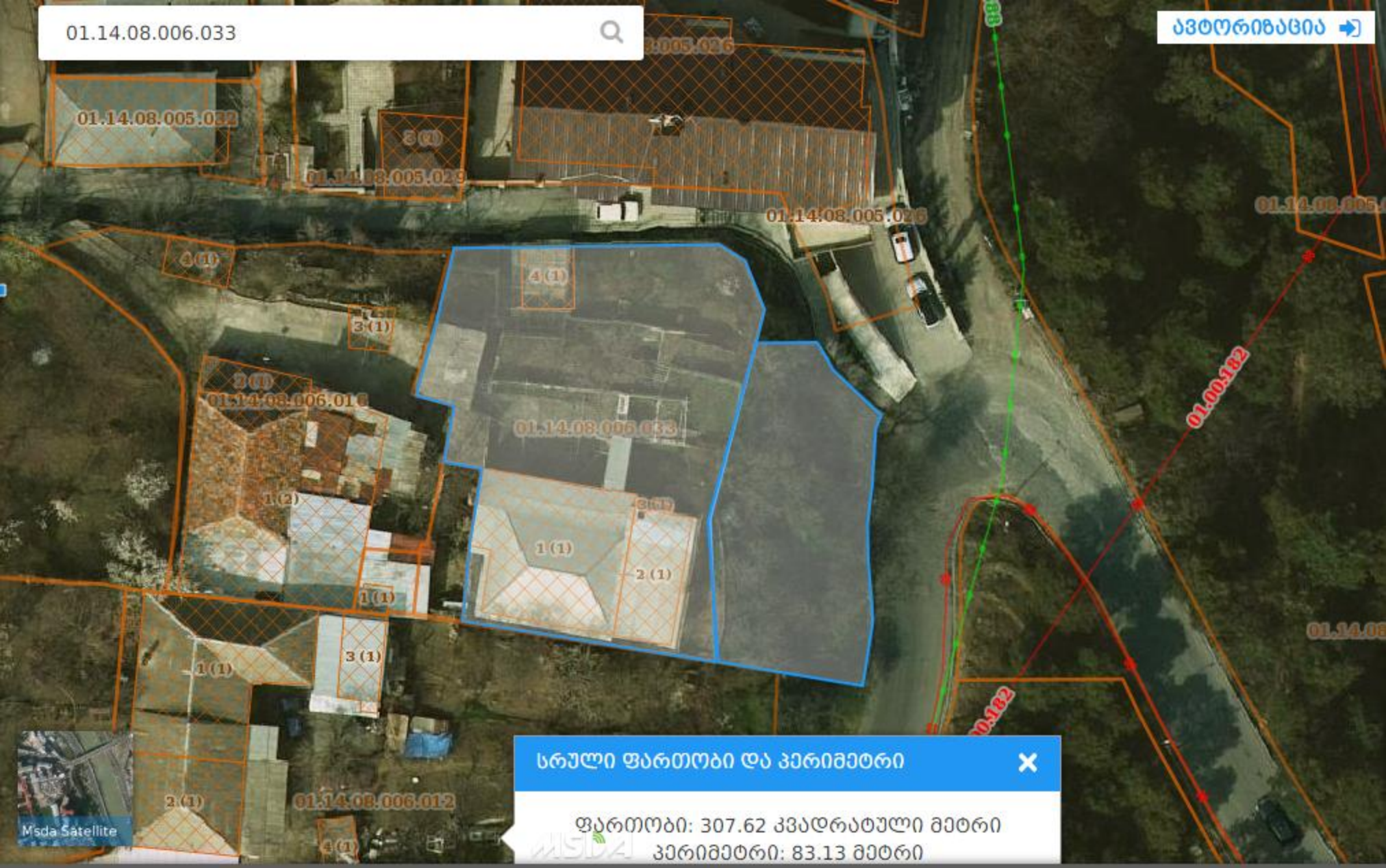
01.14.08.006.033
ავტორიზაცია
01.14.08.005.032
01.14.08.005.029
01.14.08.005.026
01.14.08.006.010
01.14.08.006.012
01.00.182
სრული ფართობი და პერიმეტრი
ფართობი: 307.62 კვადრატული მეტრი
პერიმეტრი: 83.13 მეტრი
Msda Satellite

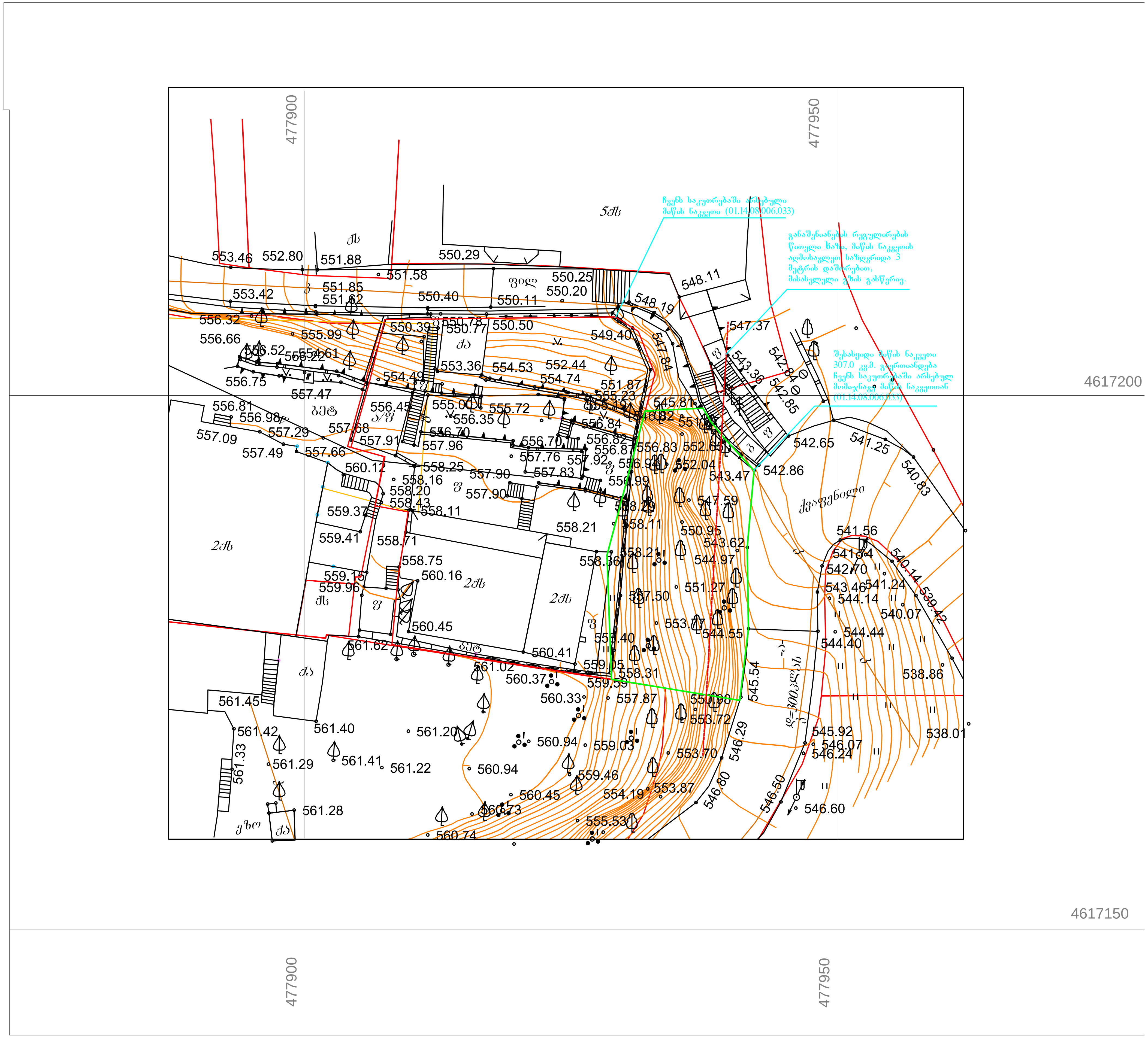

477900
477950
4617200
4617150
ჩვენს საკუთრებაში არსებული
მიწის ნაკვეთი (01.14.08.006.033)
განაშენიანების რეგულირების
წითელი ხაზი, მიწის ნაკვეთის
აღმოსავლეთ საზღვრიდა 3
მეტრის დაშორებით,
მისასვლელი გზის გასწვრივ.
შესასყიდი მიწის ნაკვეთი
307.0 კვ.მ. გაერთიანდება
ჩვენს საკუთრებაში არსებულ
მომიჯნავე მიწის ნაკვეთთან
(01.14.08.006.033)
ქავეჯინილი