სარდაფის სართულის გეგმა

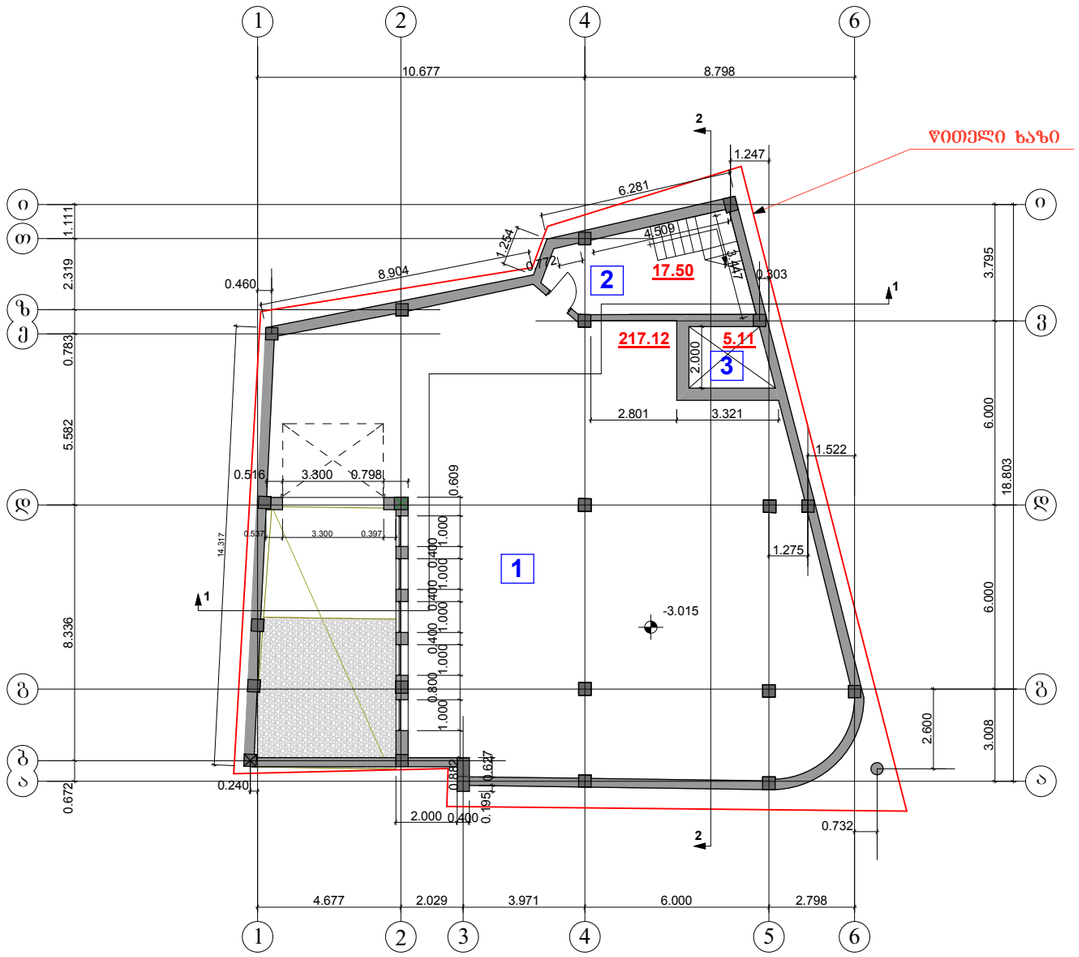

ᲥᲔᲡᲐᲚᲘᲙᲐᲪᲘᲐ:

1. ᲐᲕᲢᲝᲤᲐᲠᲔᲮᲘ
2. ᲙᲘᲑᲘᲡ ᲣᲯᲠᲔᲓᲘ
3. ᲚᲘᲤᲢᲘᲡ ᲨᲐᲮᲢᲘᲡ ᲫᲘᲠᲘ

სართულის არქ. გეგმარებითი მონაცემები:

1. საერთო ფართი 239.73კვ.მ

მათ შორის:

სასარგებლო ფართი 217.12 კვ.მ
კიბის უჯრედის ფართი 17.50კვ.მ
ლიფტის შახტის ფართი 5.11 კვ.მ

შ.პ.ს "TO&GI"			მის: ქ.თბილისი, გლდანი-ნაძალადევის რაიონი, თ. ერისთავის ქ. №5				
დირექტორი		გ.ხიზანიშვილი	კორექტირებული არქიტექტურული ნაწილი	2012წელი			
მთ.არქიტექტ.		შ. ჩიქვაიძე	სარდაფის სართულის გეგმა	სტადია	ფურცელი	ფურცლების	მასშტაბი
შესრულა		თ. ჩიქვაიძე		პრ	არ-5	24	1:200
დამკვეთი		შ.პ.ს. "შ.ბ.გ."					

პირველი სართულის გეგმა

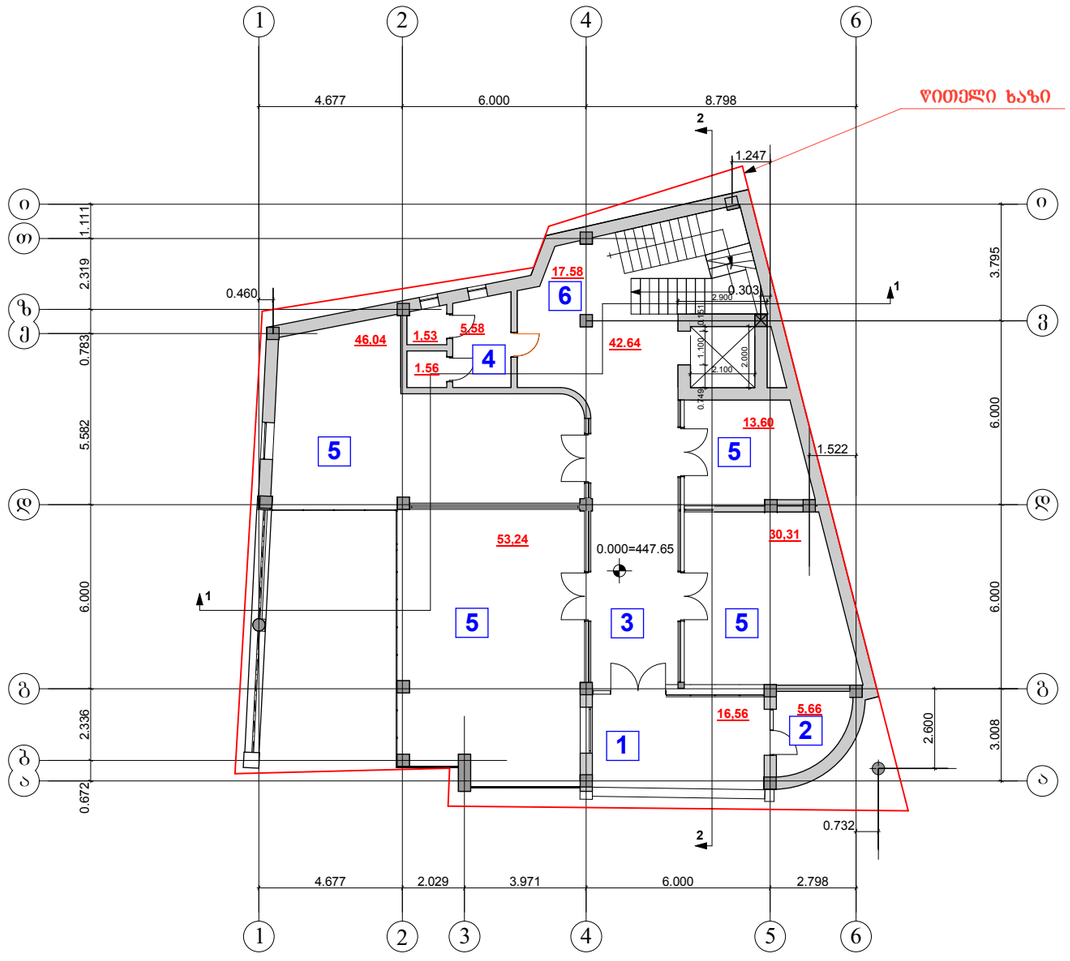

ᲥᲔᲡᲐᲚᲘᲙᲐᲪᲘᲐ:

1. ᲨᲔᲜᲝᲑᲐᲨᲘ ᲨᲔᲡᲐᲡᲕᲚᲔᲚᲘ
2. ᲓᲐᲪᲕᲘᲡ ᲝᲗᲐᲮᲘ
3. ᲙᲝᲠᲘᲓᲝᲠᲘ
4. ᲡᲐᲜᲘᲙᲕᲐᲜᲫᲘ
5. ᲡᲐᲕᲐᲭᲠᲝ ᲓᲐᲠᲑᲐᲖᲘ
6. ᲙᲘᲑᲘᲡ ᲨᲣᲮᲠᲔᲓᲘ

ᲡᲐᲠᲗᲣᲚᲘᲡ ᲐᲠᲥ. ᲒᲔᲒᲛᲐᲠᲔᲑᲘᲗᲘ ᲛᲝᲜᲐᲪᲔᲛᲔᲑᲘ:

1. ᲡᲐᲔᲠᲗᲝ ᲤᲐᲠᲗᲘ	234,29კ.მ
ᲛᲐᲗ ᲨᲝᲠᲘᲡ:	
ᲡᲐᲡᲐᲠᲒᲔᲑᲚᲝ ᲤᲐᲠᲗᲘ	143,18კ.მ
ᲓᲐᲛᲮᲛᲐᲠᲔ ᲤᲐᲠᲗᲘ	73.53 კ.მ
ᲙᲘᲑᲘᲡ ᲣᲯᲠᲔᲓᲘᲡ ᲤᲐᲠᲗᲘ	17,58 კ.მ

შ.პ.ს "TO&GI"			მის: ქ.თბილისი, გლდანი-ნაძალადევის რაიონი, ი. ერისთავის ქ. №5				
დირექტორი		გ.ხიზანიშვილი	კორექტირებული არქიტექტურული ნაწილი	2012 წელი			
მთ.არქიტექტ.		შ. ჩიქვაიძე	პირველი სართულის გეგმა	სტადია	ფურცელი	ფურც.რაოდ.	მასშტაბი
შესრულა		ი. ჩიქვაიძე		პრ	არ-6	24	1:200
დამკვეთი		შ.პ.ს. "შ.ბ.ც."					

კ1-ის საანგარიშო კოტეჯი

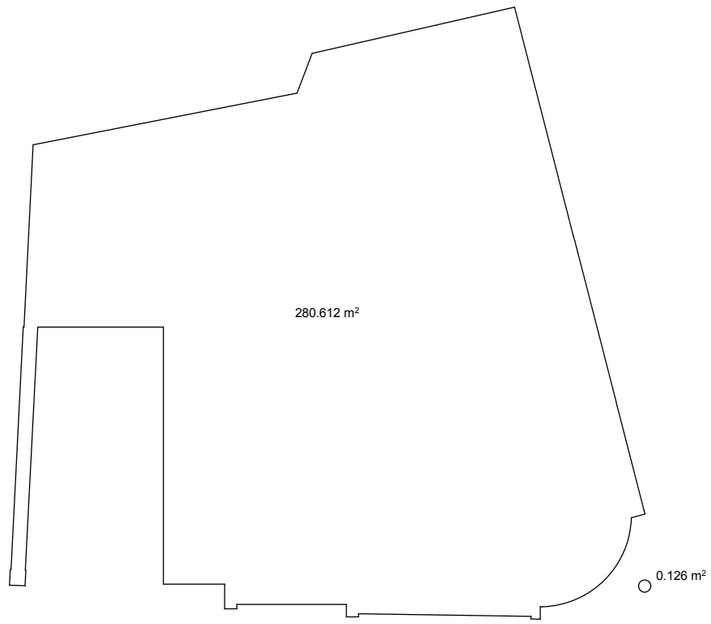

შ.პ.ს "TO&GI"			მის: ქ.თბილისი, გლდანი-ნაძალადევის რაიონი, ი. ერისთავის ქ. №5				
დირექტორი		გ.ხიზანიშვილი	კორექტირებული არქიტექტორული ნაწილი	2012წელი			
მთ.არქიტექტ.		შ. ჩიქვაიძე	კ1-ის საანგარიშო კოტეჯი	სტადია	ფურცელი	ფურცლარი	მასშტაბი
შესრულა		ი. ჩიქვაიძე		პრ	არ-5	24	1:200
დამკვეთი		შ.პ.ს. "შ.პ.ც."					

კ2-ის საანგარიშო კოტური 0.000 დონეზე

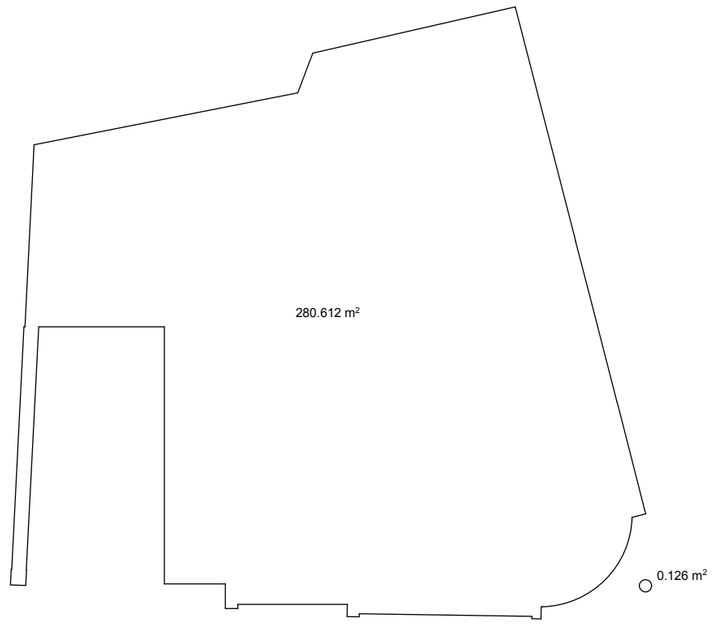

შ.პ.ს "TO&GI"			მის: ქ.თბილისი, გლდანი-ნაძალადევის რაიონი, თ. ერისთავის ქ. №5				
დირექტორი		გ.ხიზანიშვილი	კორექტირებული არქიტექტურული ნაწილი	2012 წელი			
მთ.არქიტექტ.		შ. ჩიქვაიძე	კ2-ის საანგარიშო კოტური 0.000 დონეზე	სტადია	ფურცელი	ფურცლები	მასშტაბი
შესრულა		თ. ჩიქვაიძე					
დამკვეთი		შ.პ.ს. "შ.პ.ს."		პრ	არ-6	24	1:200

მეორე სართულის გეგმა

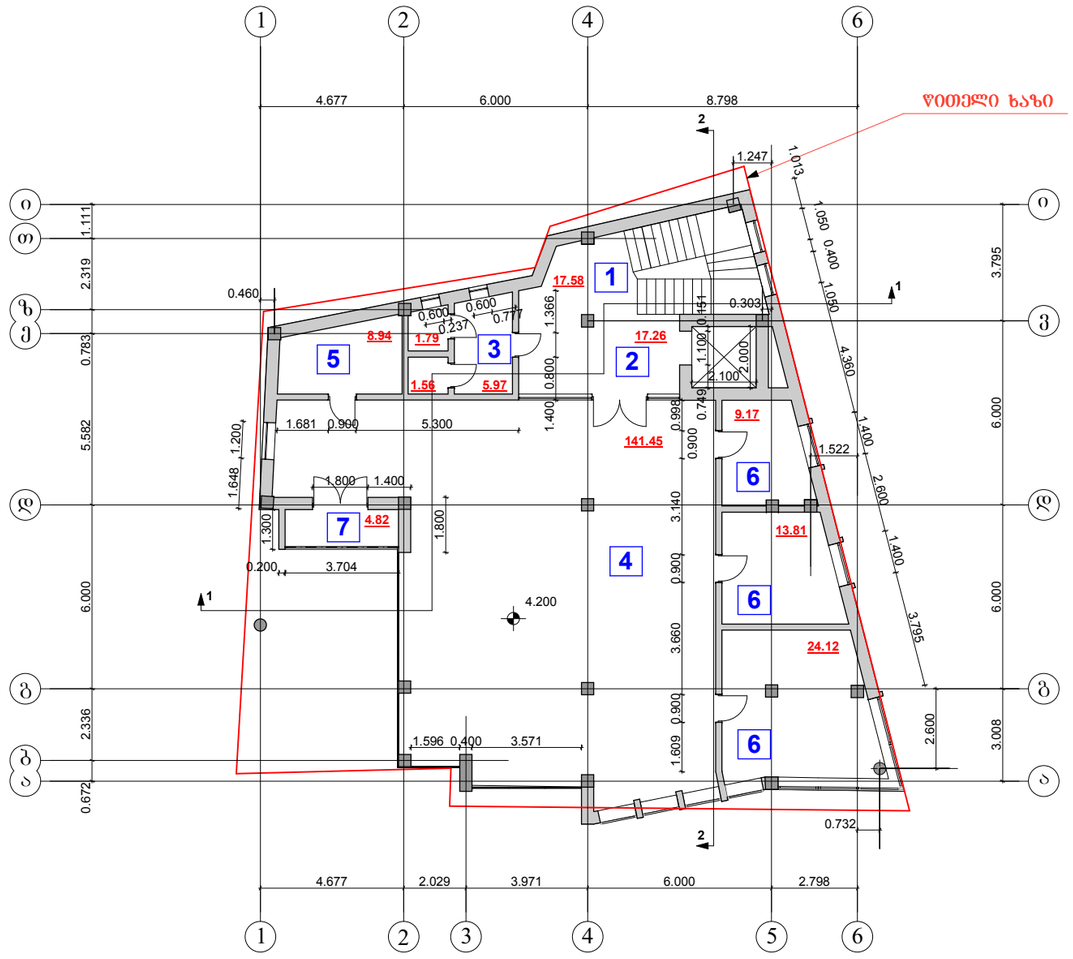

ᲥᲔᲡᲞᲚᲘᲙᲐᲪᲘᲐ:

1. ᲙᲘᲑᲘᲡ ᲣᲯᲠᲔᲓᲘ
2. ᲰᲝᲚᲘ
3. ᲡᲐᲜᲙᲕᲐᲜᲫᲘ
4. ᲡᲐᲕᲐᲭᲠᲝ ᲓᲐᲠᲑᲐᲖᲘ
5. ᲞᲔᲠᲡᲝᲜᲐᲚᲘᲡ ᲝᲗᲐᲮᲘ
6. ᲐᲓᲛᲘᲜᲘᲡᲢᲠᲐᲪᲘᲘᲡ ᲝᲗᲐᲮᲘ
7. ᲐᲘᲕᲐᲜᲘ

ᲡᲐᲠᲗᲣᲚᲘᲡ ᲐᲠᲩ. ᲒᲔᲒᲛᲐᲠᲔᲑᲘᲗᲘ ᲛᲝᲜᲐᲪᲔᲛᲔᲑᲘ:

1. ᲡᲐᲔᲠᲗᲝ ᲤᲐᲠᲗᲘ — 246.47კᲕ.მ

ᲛᲐᲗ ᲨᲝᲠᲘᲡ:

ᲡᲐᲡᲐᲠᲒᲔᲑᲚᲝ ᲤᲐᲠᲗᲘ	188.55კᲕ.მ
ᲓᲐᲛᲮᲛᲐᲠᲔ ᲤᲐᲠᲗᲘ	35.52 კᲕ.მ
ᲙᲘᲑᲘᲡ ᲣᲯᲠᲔᲓᲘᲡ ᲤᲐᲠᲗᲘ	17.58 კᲕ.მ
ᲡᲐᲖᲐᲤᲮᲣᲚᲝ ᲤᲐᲠᲗᲘ	4.82 კᲕ.მ

შ.პ.ს "TO&GI"			ᲛᲘᲡ: ქ.ᲗᲑᲘᲚᲘᲡᲘ, ᲒᲚᲓᲐᲜᲘ-ᲜᲐᲫᲐᲚᲐᲓᲔᲕᲘᲡ ᲠᲐᲘᲝᲜᲘ, ᲗᲔᲗᲠᲘᲬᲧᲐᲠᲝᲔᲑᲘᲡ ქ. №5	
ᲓᲘᲠᲔᲥᲢᲝᲠᲘ		Გ.ᲮᲝᲖᲐᲜᲐᲨᲕᲘᲚᲘ	ᲙᲝᲜᲡᲢᲠᲣᲥᲪᲘᲘᲡ ᲐᲠᲥᲘᲢᲔᲥᲢᲣᲠᲣᲚᲘ ᲜᲐᲬᲘᲚᲘ	2012 ᲬᲔᲚᲘ
ᲓᲘᲐᲠᲥᲘᲢᲔᲥᲢ.		შ. ᲠᲘᲪᲮᲕᲐᲫᲔ	მეორე სართულის გეგმა	ᲡᲢᲐᲓᲘᲐ: ᲞᲠ; ᲤᲣᲠᲪᲚᲘᲡ ᲜᲝᲛᲔᲠᲘ: ᲐᲠ-7; ᲤᲣᲠᲪᲚᲘᲡ ᲒᲕᲔᲠᲓᲘ: 24; ᲛᲐᲡᲨᲢᲐᲑᲘ: 1:200
ᲨᲔᲡᲠᲣᲚᲔᲑᲐ		ᲗᲔ. ᲠᲘᲪᲮᲕᲐᲫᲔ		
ᲓᲐᲛᲙᲕᲔᲗᲘ		შ.პ.ს. "შ.პ.ც."		

კ2-ის საანგარიშო კოტშური 4.200 დონეზე

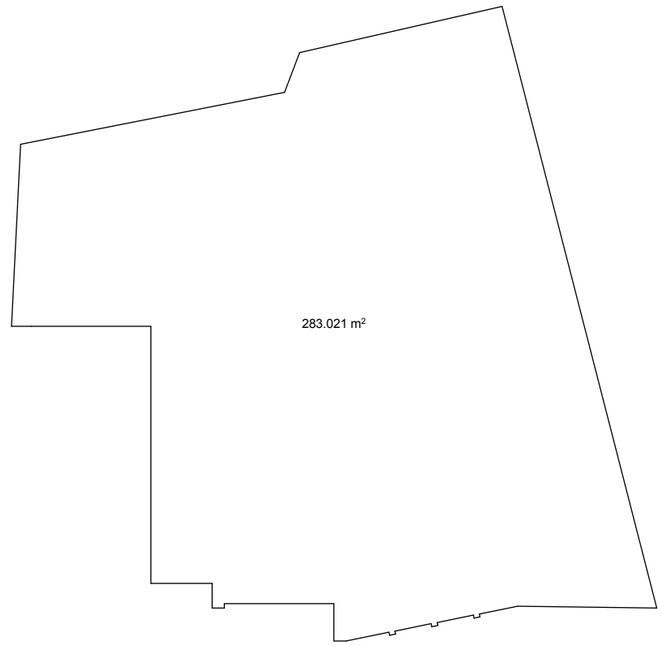

შ.პ.ს "TO&GI"			მის: ქ.თბილისი, გლდანი-ნაძალადევის რაიონი, თ. ერისთავის ქ. №5
დირექტორი		გ.ხიზანიშვილი	კორექტირებული არქიტექტურული ნაწილი
მთ.არქიტექტ.		შ. ჩიკვაიძე	კ2-ის საანგარიშო კოტშური 4.200 დონეზე
შესრულა		თ. ჩიკვაიძე	
დამკვეთი		შ.პ.ს. "მ.გ.ი."	

2012 წელი			
სტადია	ფურცელი	ფურცლები	მასშტაბი
პრ	არ-7	24	1:200

მესამე სართულის გეგმა

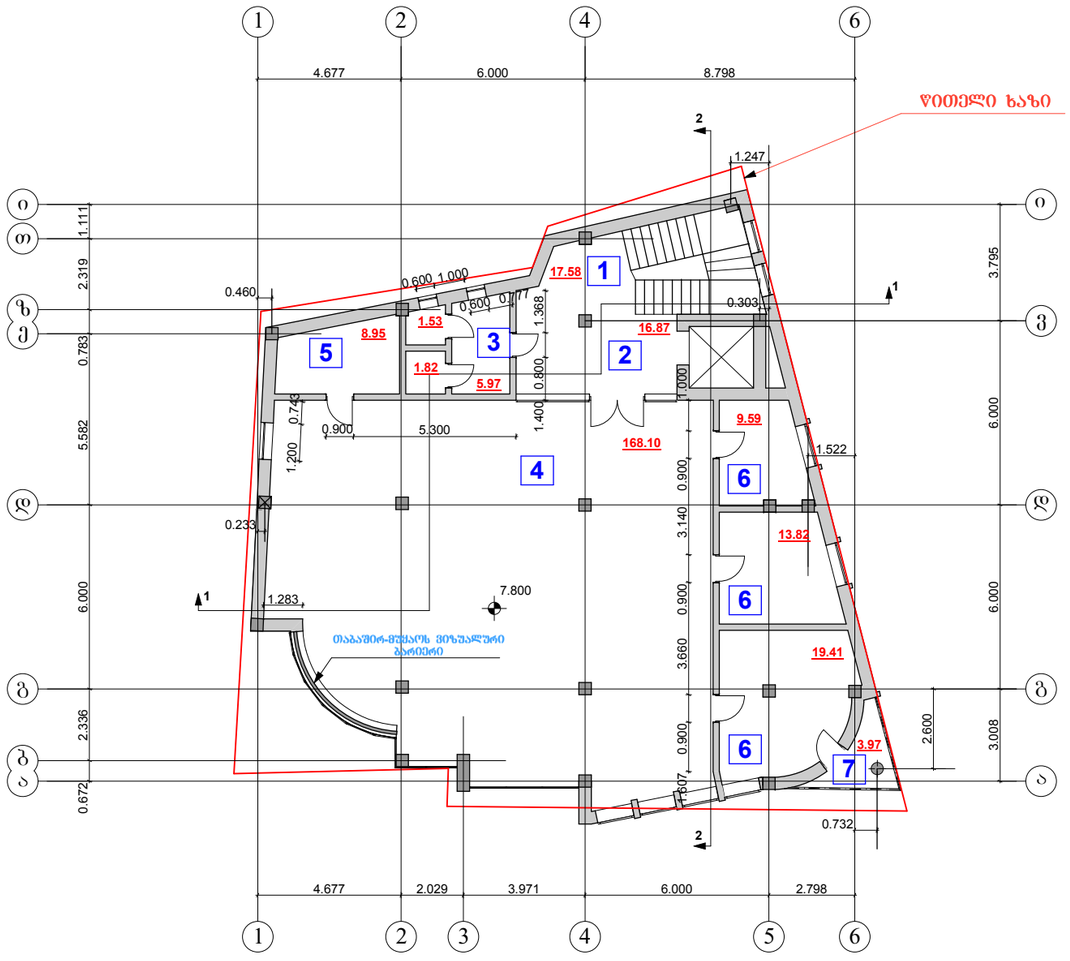

ექსპლიკაცია:

1. კიბის უჯრედი
2. ჰოლი
3. სანკვანძი
4. სავაჭრო დარბაზი
5. პერსონალის ოთახი
6. ადმინისტრაციის ოთახი
7. აივანი

სართულის არქ. გეგმარებითი მონაცემები:

1. საერთო ფართი	261.64	კვ.მ
მათ შორის:		
სასარგებლო ფართი	210.92	კვ.მ
დამხმარე ფართი	29.17	კვ.მ
კიბის უჯრედის ფართი	17.58	კვ.მ
საზაფხულო ფართი	3.97	კვ.მ

შ.პ.ს "TO&GI"			მის: ქ.თბილისი, გლდანი-ნაძალადევის რაიონი, თ. ერისთავის ქ. №5				
დირექტორი		გ.ხიზანიშვილი	კორექტირებული არქიტექტურული ნაწილი	2012 წელი			
მთ.არქიტექტ.		შ. ჩიკვაიძე	მესამე სართულის გეგმა	სტადია	ფურცელი	ფურცლის	მასშტაბი
შესრულა		თ. ჩიკვაიძე		პრ	არ-8	24	1:200
დამკვეთი		შ.პ.ს. "შ.პ.გ."					

კ2-ის საანგარიშო კოტური 7.800 დონეზე

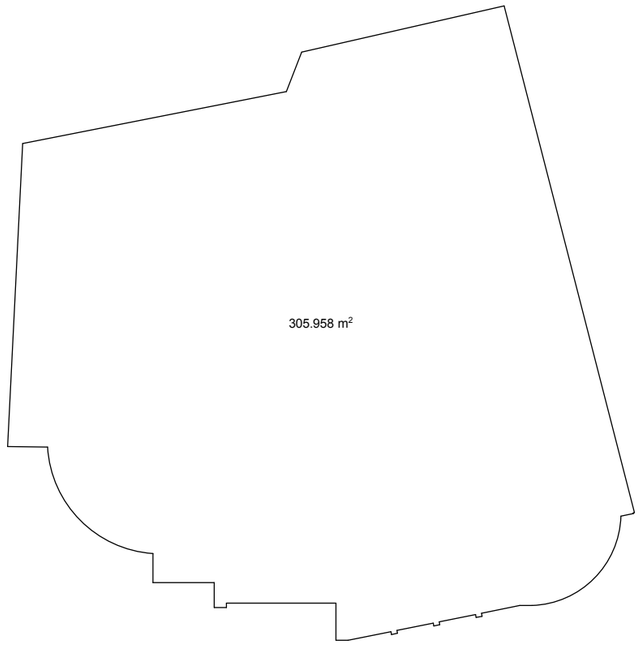

შ.პ.ს "TO&GI"			მის: ქ.თბილისი, გლდანი-ნაძალადევის რაიონი, თ. ერისთავის ქ. №5				
დირექტორი		გ.ხიზანიშვილი	კორექტირებული არქიტექტურული ნაწილი	2012 წელი			
მთ.არქიტექტ.		შ. ჩიქვაიძე	კ2-ის საანგარიშო კოტური 7.800 დონეზე	ფურცელი	ფურც.რაოდ.	მასშტაბი	
შესრულა		თ. ნიკვაიძე					
დამკვეთი		შ.პ.ს. "მ.ბ.მ."		პრ	არ-8	24	1:200

მეოთხე სართულის გეგმა

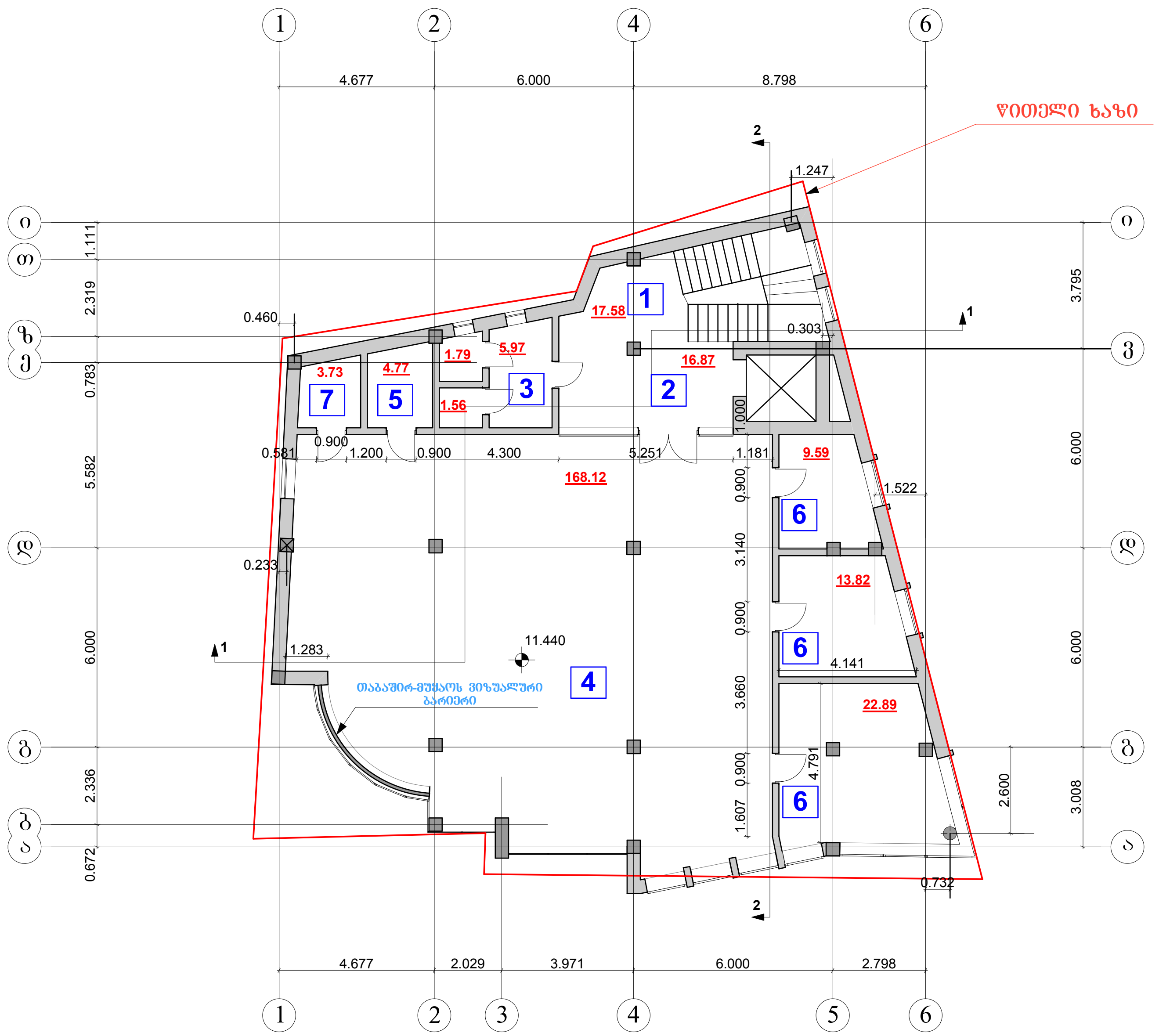

ექსპლიკაცია:

1. კიბის უჯრედი
2. ჰოლი
3. სანკვანძი
4. სავაჭრო დარბაზი
5. პერსონალის ოთახი
6. ადმინისტრაციის ოთახი
7. საკუჭნაო

სართულის არქ. გეგმარებითი მონაცემები:

1. საერთო ფართი 266.69 კვ.მ

მათ შორის:

სასარგებლო ფართი 214.42 კვ.მ
დამხმარე ფართი 34.69 კვ.მ
კიბის უჯრედის ფართი 17.58 კვ.მ

შ.პ.ს "TO&GI"			მის: ქ.თბილისი, გლდანი-ნაძალადევის რაიონი, თ. ერისთავის ქ. №5				
დირექტორი		გ.ხიზანიშვილი	კორექტირებული არქიტექტურული ნაწილი	2012 წელი			
მთ.არქიტექტ.		შ. ჩიკვაიძე	მეოთხე სართულის გეგმა	სტადია	ფურცელი	ფურც.რაოდ.	მასშტაბი
შეასრულა		თ. ჩიკვაიძე					
დამკვეთი		შ.პ.ს. "მ.ბ.ც."		პრ	არ-9	24	1:200

კ2-ის საანგარიშო კოტეჯი 11.440 დონეზე

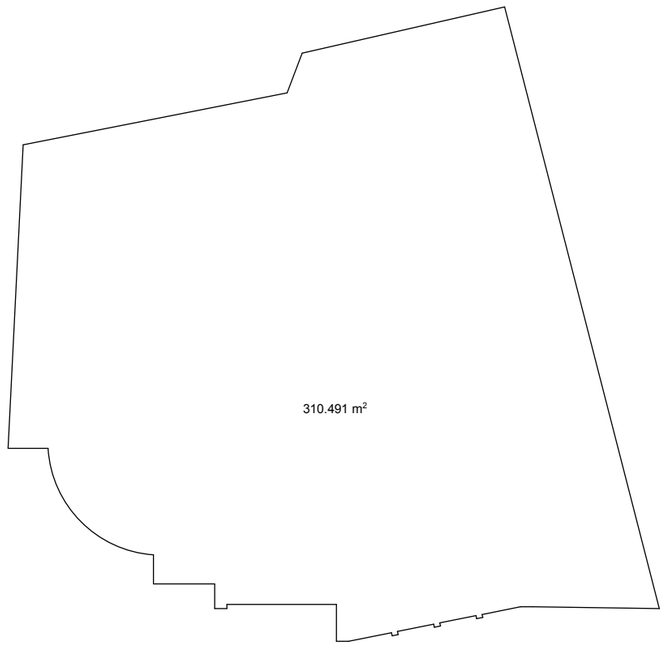

შ.პ.ს "TO&GI"			მის: ქ.თბილისი, გლდანი-ნაძალადევის რაიონი, თ. ერისთავის ქ. №5				
დირექტორი		გ.ხიზანიშვილი	კორექტირებული არქიტექტურული ნაწილი	2012 წელი			
მთ.არქიტექტ.		შ. ჩიქვაიძე	კ2-ის საანგარიშო კოტეჯი 11.440 დონეზე	სტადია	ფურცელი	ფურცლარ.	მასშტაბი
შესრულა		თ. ჩიქვაიძე					
დამკვეთი		შ.პ.ს. "შ.პ.ც."		პრ	არ-9	24	1:200

მეხუთე სართულის გეგმა

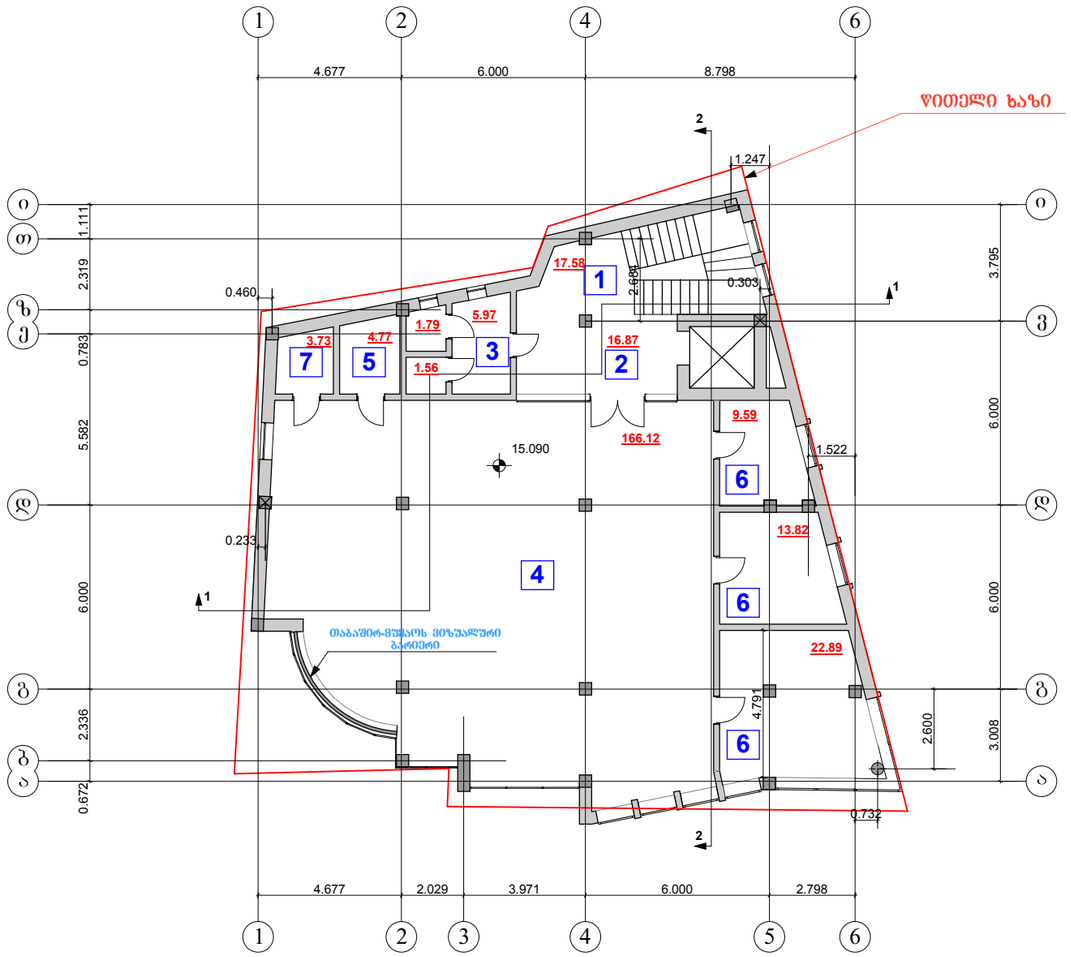

ექსპლიკაცია:

1. კიბის უჯრედი
2. ჰოლი
3. სანკვანძი
4. სავაჭრო დარბაზი
5. პერსონალის ოთახი
6. ადმინისტრაციის ოთახი
7. საკუჭნაო

სართულის არქ. გეგმარებითი მონაცემები:

1. საერთო ფართი 266.69კვ.მ

მათ შორის:

სასარგებლო ფართი 214.42კვ.მ
დამხმარე ფართი 34.69 კვ.მ
კიბის უჯრედის ფართი 17.58 კვ.მ

შ.პ.ს "TO&GI"			მის: ქ.თბილისი, გლდანი-ნაძალადევის რაიონი, ო. ერისთავის ქ. №5				
დირექტორი		გ.ხიზანიშვილი	კორექტირებული არქიტექტურული ნაწილი	2012 წელი			
მთ.არქიტექტ.		შ. ჩიქვაიძე	მეხუთე სართულის გეგმა	სტადია	ფურცელი	ფურცლარ.	მასშტაბი
შესრულა		ო. ჩიქვაიძე		პრ	9-10	24	1:200
დამკვეთი		შ.პ.ს. "შ.პ.გ."					

კ2-ის საანგარიშო კოტეჯი 15.090 დონეზე

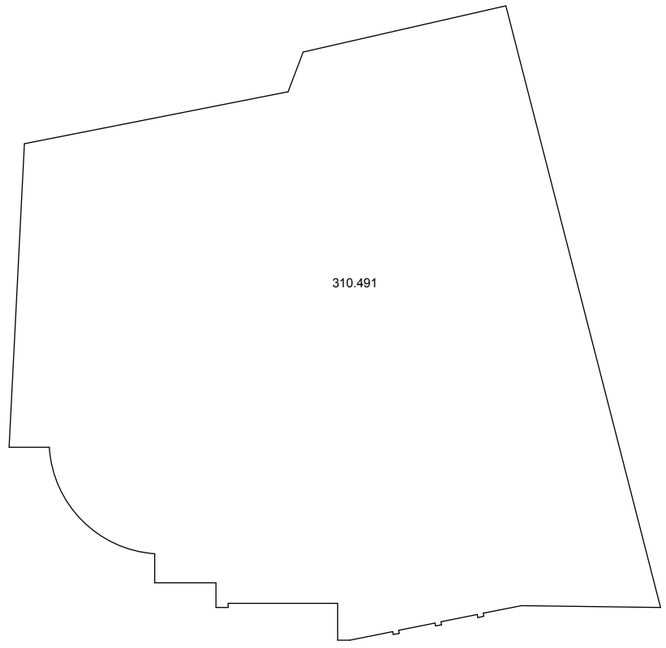

შ.პ.ს "TO&GI"			მის: ქ.თბილისი, გლდანი-ნაძალადევის რაიონი, თ. ერისთავის ქ. №5				
დირექტორი		ბ.ხიზანიშვილი	კორექტირებული არქიტექტურული ნაწილი	2012 წელი			
მთ.არქიტექტ.		შ. ნიკვაიძე	კ2-ის საანგარიშო კოტეჯი 15.090 დონეზე	სტადია	ფურცელი	ფურც.რაოდ.	მასშტაბი
შესრულა		თ. ნიკვაიძე		პრ	არ-10	24	1:200
დამკვეთი		შ.პ.ს. "შ.ბ.ც."					

მეექვსე სართულის გეგმა

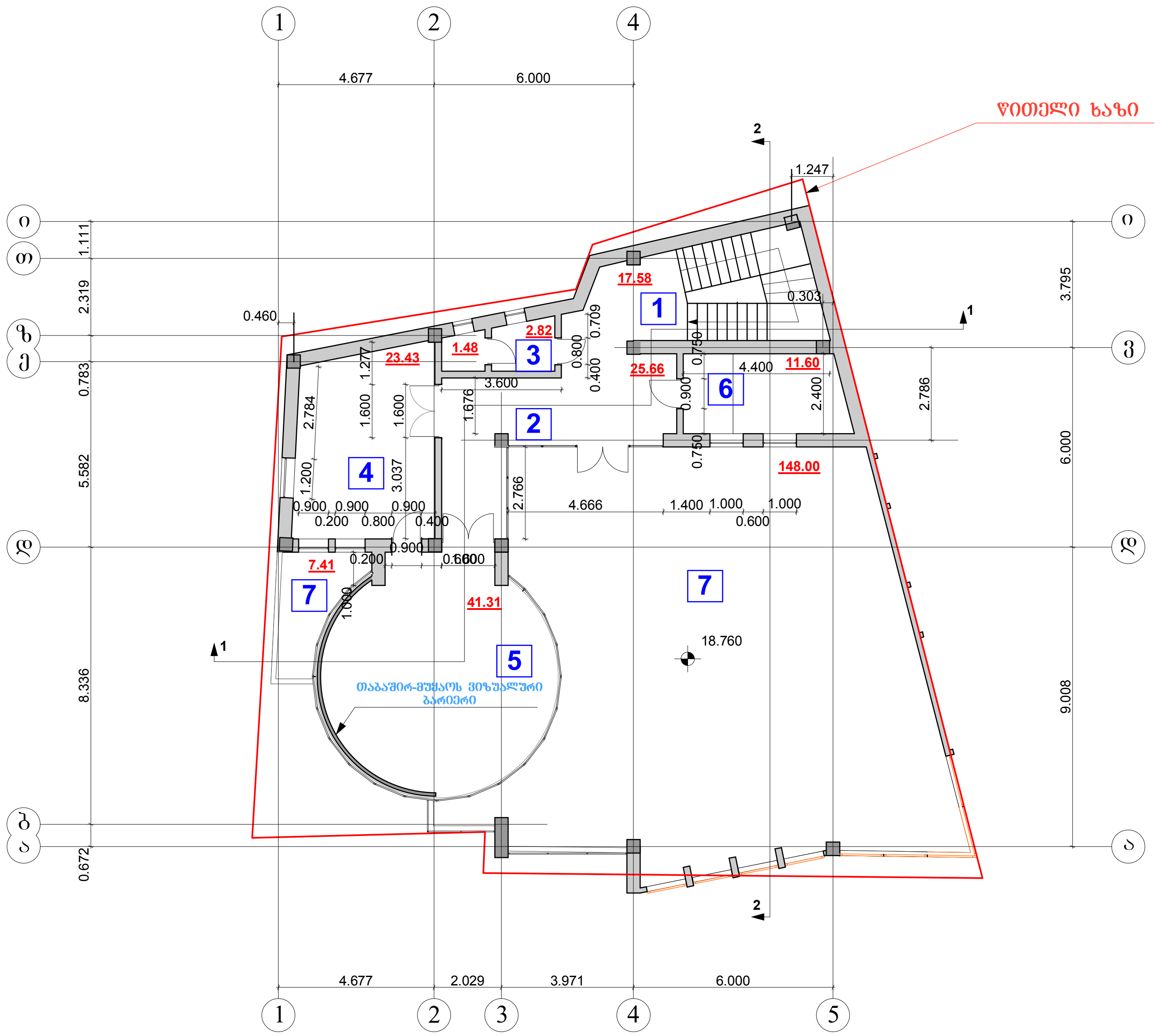

ექსპლიკაცია:

1. კიბის უჯრედი
2. ჰოლი და კორიდორი
3. სანკვანძი
4. სამზარეულო
5. კაფეტერია
6. სამანქანო ოთახი
7. ღია ვერანდა

სართულის არქ. გეგმარებითი მონაცემები:

1. საერთო ფართი 279.29კვ.მ

მათ შორის:

სასარგებლო ფართი 41.31კვ.მ
დამხმარე ფართი 64.99 კვ.მ
კიბის უჯრედის ფართი 17.58კვ.მ
საზაფხულო ფართი 155.41 კვ.მ

შ.პ.ს "TO&GI"			მის: ქ.თბილისი, გლდანი-ნაძალადევის რაიონი, თ. ერისთავის ქ. №5				
დირექტორი		გ.ხიზანიშვილი	კორექტირებული არქიტექტურული ნაწილი	2012წელი			
მთ.არქიტექტ.		შ. ჩიკვაიძე	მეექვსე სართულის გეგმა	სტადია	ფურცელი	ფურც.რაოდ.	მასშტაბი
შეასრულა		თ. ჩიკვაიძე					
დამკვეთი		შ.პ.ს. "მ.ბ.ც."		პრ	არ-11	24	1:200

კ2-ის საანგარიშო კოტური 18.760 დონეზე

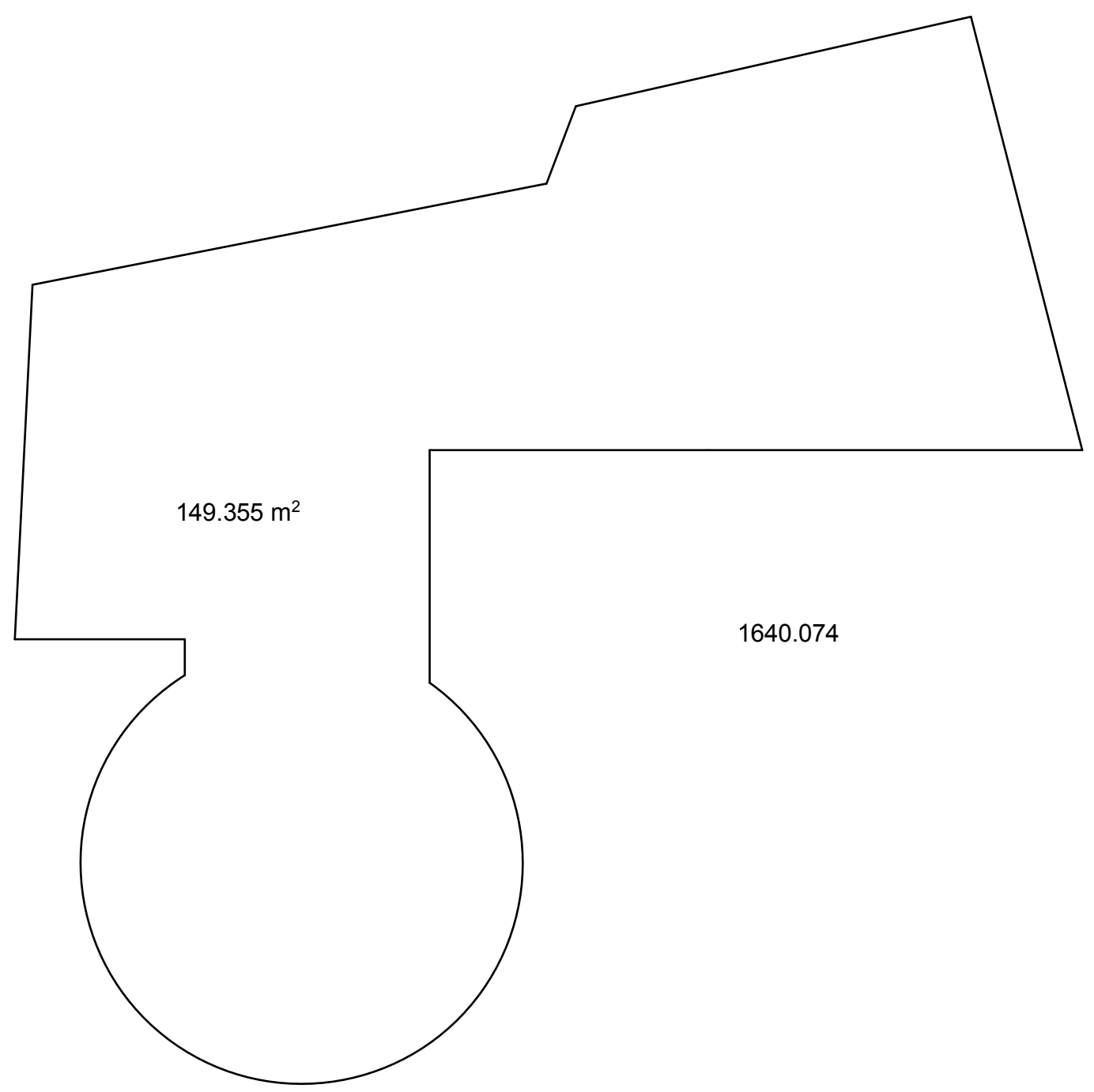

შ.პ.ს "TO&GI"			მის: ქ.თბილისი, გლდანი-ნაძალადევის რაიონი, თ. ერისთავის ქ. №5				
დირექტორი		გ.ხიზანიშვილი	კორექტირებული არქიტექტურული ნაწილი	2012წელი			
მთ.არქიტექტ.		შ. ჩიკვაიძე	კ2-ის საანგარიშო კოტური 18.760 დონეზე	სტადია	ფურცელი	ფურც.რაო.	მასშტაბი
შეასრულა		თ. ჩიკვაიძე					
დამკვეთი		შ.პ.ს. "მ.ბ.ც."		პრ	არ-11	24	1:200

სახურავის სართულის გეგმა

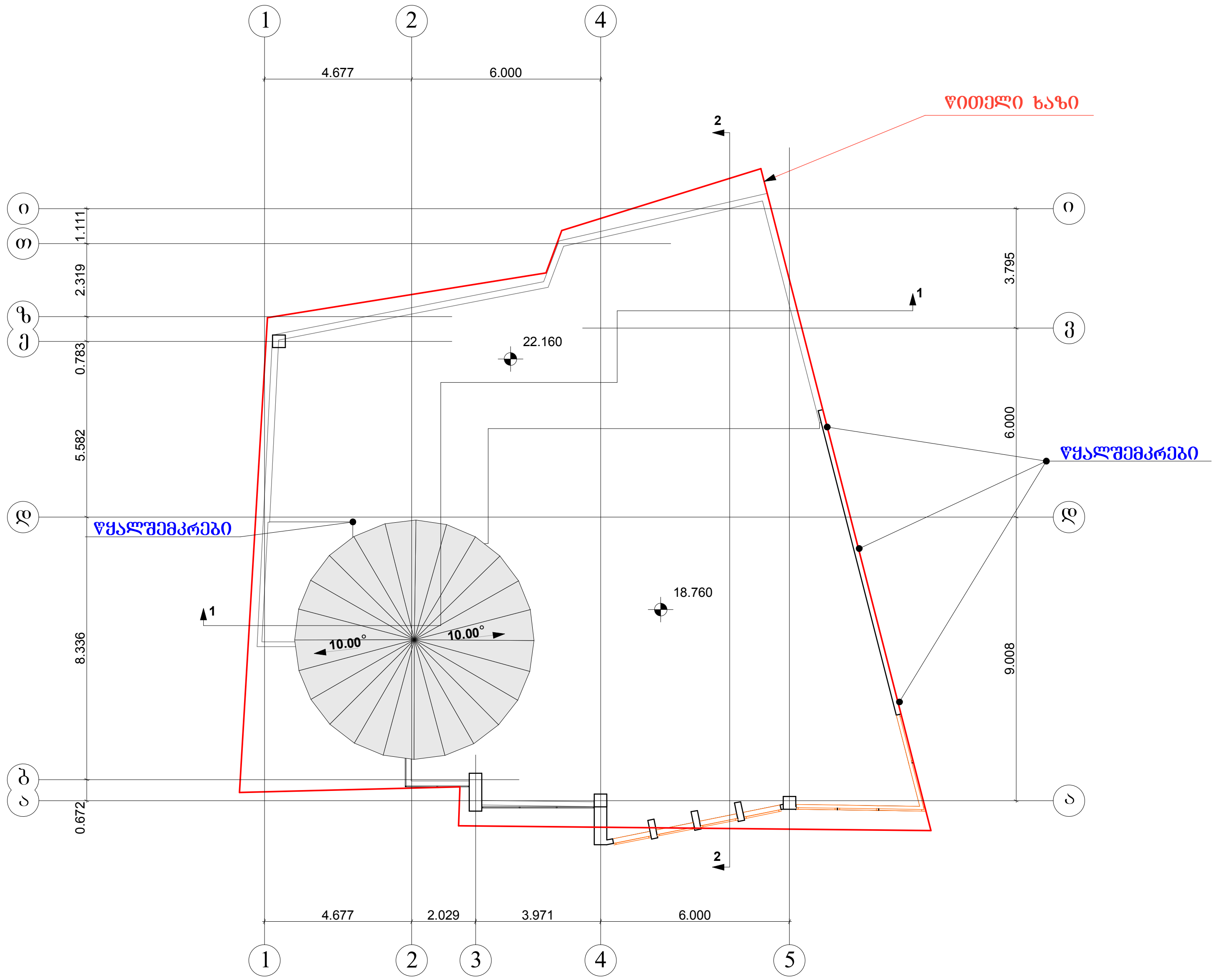

შ.პ.ს "TO&GI"			მის: ქ.თბილისი, გლდანი-ნაძალადევის რაიონი, თ. ერისთავის ქ. №5				
დირექტორი		გ.ხიზანიშვილი	კორექტირებული არქიტექტურული ნაწილი	2012 წელი			
მთ.არქიტექტ.		შ. ჩიკვაიძე	სახურავის სართულის გეგმა	სტადია	ფურცელი	ფურც.რაო.	მასშტაბი
შეასრულა		თ. ჩიკვაიძე					
დამკვეთი		შ.პ.ს. "მ.ბ.ც."		პრ	არ-12	24	1:200