შპს „ევროპული სამშენებლო ჰოლდინგი"-ს დირექტორს

ბ-ნ პარვიზ საიდოვს

თქვენი 2017 წლის 14 ივლისის წერილის პასუხად გაცნობებთ, რომ შპს „კავკასუს ონლაინი"-ს საკუთრებაში არსებული ინფრასტრუქტურა 2016 წლის 1 აგვისტოდან გადაეცა შპს „მაგთიკომს". კომუნიკაციების შესახებ ინფორმაციისთვის გთხოვთ, მიმართოთ ზემოხსენებულ კომპანიას.

პატივისცემით,

გიორგი შანიძე

გენერალური დირექტორი

ვაჟა ფშაველას 71, თბილისი, 0186, ტელ: +995 32 2200000, ფაქსი: +995 32 2480048 info@co.ge, www.co.ge

მაგთიკომი
MAGTICOM

შპს "მაგთიკომი"
№ 17/07/12-7
"12" 07 2017წ.

შპს „ევროპული სამშენებლო ჰოლდინგი“-ს
დირექტორს ბატონ პარვიზ საიდოვს

ბატონო პარვიზ,

თქვენი, 2017 წლის 11 ივლისის წერილის პასუხად გაცნობებთ რომ, შპს „მაგთიკომი“ ეთანხმება თქვენს მიერ წარმოდგენილ სამშენებლო პროექტს ქ. თბილისში, ვარკეთილის დასახლება, ზემო პლატო, მე-2 მ.რ. #22გ-ს მოპირდაპირედ სამშენებლო სამუშაოების თაობაზე და გაცნობებთ რომ, თქვენს მიერ წარმოდგენილ დანართში მითითებულ ტერიტორიაზე არ გადის კომპანიის საკუთრებაში არსებული საკომუნიკაციო ინფრასტრუქტურა.

პატივისცემით.

გენერალური დირექტორის მოადგილე გია კოშორიძე

ქალაქ თბილისის მუნიციპალიტეტის მერია
შპს თბილსერვის ჯგუფი
TBILISI MUNICIPALITY CITY HALL
TBILSERVICE GROUP LTD

წერილის ნომერი: **62-01171932802**

თარიღი: **12.07.2017**

ადრესატი:
შპს ევროპული სამშენებლო ჰოლდინგი
საიდენტიფიკაციო ნომერი: 405193507
მისამართი: საქართველო, ქ. თბილისი, ვაკე-საბურთალოს რაიონი, პეტრე იბერის ქ., N24, კომერციული ფართი, სართული 1

შ.პ.ს "თბილსერვის ჯგუფში" შემოსული თქვენი განცხადების პასუხად გაცნობებთ, რომ ქ. თბილისი, ვარკეთილის დასახ. ზ/პ. II მ/რ. კორპ.#22-ის მიმდებარედ რიცხულ არასასოფლო სამეურნეო მიწის ნაკვეთზე, რომლის საკადასტრო კოდია: (01.19.20.003.094) გარე განათების ხაზობრივი ნაგებობა კოდით (01.00.240) არ ფიქსირდება. აქედან გამომდინარე შ.პ.ს. "თბილსერვის ჯგუფი" წინააღმდეგი არ არის აწარმოოთ პროექტით დაგეგმილი სამშენებლო სამუშაოები.

შპს "თბილსერვის ჯგუფი" - მოადგილე -
გარე განათების დარგში

ვეფხვია ბაძაღუა

АО „ТЕЛАСИ“ სს „თელასი“

ნომერი: 0523/282

თარიღი: 23/05/2017

შ.პ.ს "ევროპული სამშენებლო ჰოლდინგი"-ს დირექტორს

ბატონ პარვიზ საიდოვს

ბატონო პარვიზ,

თქვენი მიმდინარე წლის 18 მაისის #0518/035 წერილის პასუხად გაცნობებთ, რომ მითითებულ ტერიტორიაზე მდებარე მიწის ნაკვეთზე (ს.კ 01.19.20.003.094) არ გადის სს "თელასის" ბალანსზე არსებული კომუნიკაციები.

პატივისცემით,

ტექნიკური დირექტორი ვახტანგ ქინქლაძე

შემსრულებელი:

ვ. სისაური

ტელ:2779999-1-7881

საქართველო, თბილისი, 0119 ვანის ქ.3
Грузия, Тбилиси 0119, ул. Ванская 3
Тел.: +995 (32) 277 99 99; Факс: +995 (32) 277 99 81
www.telasi.ge

АО „ТЕЛАСИ“ სს „თელასი“

ნომერი: 0719/354

თარიღი: 19/07/2017

შპს "ევროპული სამშენებლო ჰოლდინგის" დირექტორს პარვიზ საიდოვს

ბატონო პარვიზ,

თქვენი მიმდინარე წლის 14 ივლისის #0714/370 წერილის პასუხად გაცნობებთ, რომ შპს "ევროპული სამშენებლო ჰოლდინგის" საკუთრებაში არსებულ მიწის ნაკვეთზე (ს/კ 01.19.20.003.094) არ გადის სს "თელასის" ბალანსზე არსებული საჰაერო ელექტროსადენები.

პატივისცემით,

ტექნიკური დირექტორი ვახტანგ ქინქლაძე

შემსრულებელი:

ვ. სისაური

ტელ:2779999-1-7881

საქართველო, თბილისი, 0119 ვანის ქ.3
Грузия, Тбилиси 0119, ул. Ванская 3
Тел.: +995 (32) 277 99 99; Факс: +995 (32) 277 99 81
www.telasi.ge

23. 05. 2017 № 1/10/343/2.3.

შ.პ.ს "ევროპული სამშენებლო ჰოლდინგის"
დირექტორს
ბატონ პარვიზ საიდოვს
ქ. თბილისი, პეტრე იბერის 24
ტელ.: 599 92 85 96

თქვენი 18.05.2017 წლის განცხადების პასუხად გაცნობებთ, რომ თქვენ მიერ აღნიშნული მისამართის მიმდებარედ, ქ. თბილისი, ვარკეთილის II მ.რ 22-ე კორპუსის მიმდებარედ (ს.კ 01.19.20.003.094), გადის შ.პ.ს. "ახტელის" მიწისქვეშა კომუნიკაცია.

შ.პ.ს. "ახტელი" არ არის წინააღმდეგი სამუშაოების ჩატარების იმ პირობით, რომ სამუშაოები ჩატარდება ტექნიკური ნორმებისა და უსაფრთხოების ტექნიკის დაცვით.

სამუშაოების დაწყების წინ, გთხოვთ გამოიძახოთ ჩვენი წარმომადგენელი. სამუშაობის მსვლელობის დროს ჩვენი საკუთრების ნებისმიერი დაზიანების შემთხვევაში, ზიანის ანაზღაურებაზე ვალდებულება დაგეკისრებათ თქვენ, მიუხედავად ბრალეულობისა.

ტელ.: 11 00 00

დანართი: 1. ნახაზი 1 (ერთი) ცალი. (დანართი #1)

პატივისცემით,
დირექტორი /ნ. შარაშენიძე /

შემსრულებელი: ე.ვარძელაშვილი ტელ: 2-541-676

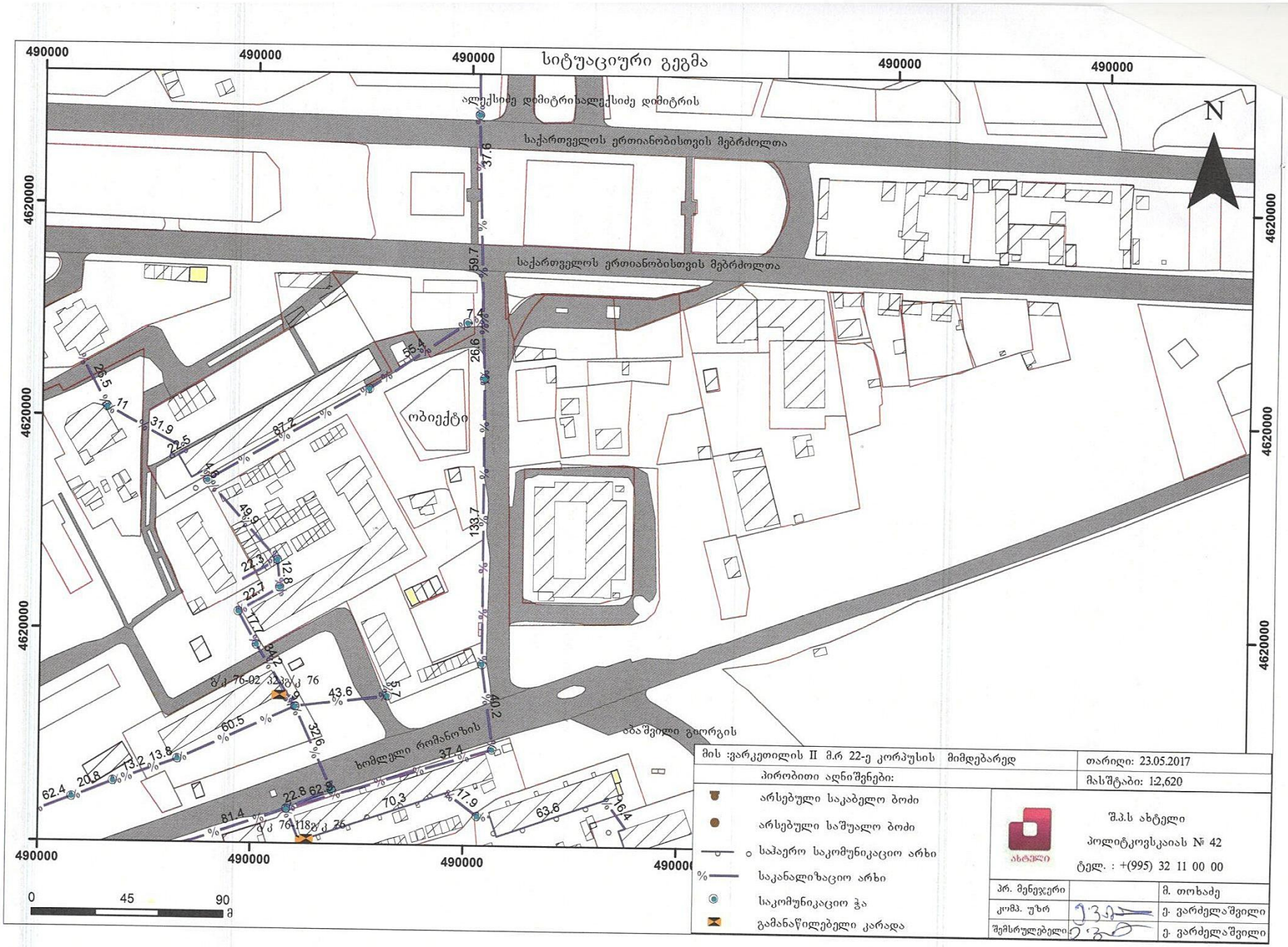
სიტუაციური გეგმა
490000
4620000
ალექსიძე დიმიტრისალექსიძე დიმიტრის
საქართველოს ერთიანობისთვის მებრძოლთა
საქართველოს ერთიანობისთვის მებრძოლთა
N
ობიექტი
ხომლელი რომანოზის
აბაშვილი გიორგის
37.6
59.7
26.6
133.7
40.2
7.4
55.4
26.5
11
31.9
22.5
87.2
49.9
24.3
12.8
22.7
7.7
8.4
43.6
5.7
32.6
60.5
37.4
62.4
20.8
13.2
13.8
22.8
62.8
81.4
70.3
17.9
63.6
16.4
მ/კ 76-02
მ/კ 76
მ/კ 76-118
მ/კ 76
0
45
90
მ
მის :ვარკეთილის II მ.რ 22-ე კორპუსის მიმდებარედ
თარიღი: 23.05.2017
პირობითი აღნიშვნები:
მასშტაბი: 1:2,620
არსებული საკაბელო ბოძი
არსებული საშუალო ბოძი
საჰაერო საკომუნიკაციო არხი
საკანალიზაციო არხი
საკომუნიკაციო ჭა
გამანაწილებელი კარადა
შ.პ.ს ახტელი
პოლიტკოვსკაიას № 42
ტელ. : +(995) 32 11 00 00
პრ. მენეჯერი
მ. თოხაძე
კომპ. უზრ
ე. ვარძელაშვილი
შემსრულებელი
ე. ვარძელაშვილი

gwp
მეტი ვიდრე უბრალოდ წყალი
MORE THAN JUST WATER

№ 0617-38970 D 06.06.2017

შპს ,,ევროპული სამშენებლო ჰოლდინგის“ დირექტორს
ბ-ნ პარვიზ საიდოვს
მის: პეტრე იბერის ქ. №24
(მობ. 599-32-85-96)

კომპანია ,,ჯორჯიან უოთერ ენდ ფაუერმა“ განიხილა თქვენი განცხადება დარეგისტრირებული №IN17-35267; დათარიღებული 19.05.17წ. ვარკეთილის მე-2 მ/რ, №22 კორპუსის მოპირდაპირედ არსებულ მიწის ნაკვეთზე ს/კ №01.19.20.003.094 მიწისქვეშა კომუნიკაციების მდებარეობის შესახებ.

გაცნობებთ, რომ ზემო აღნიშნულ მისამართზე არსებულ მიწის ნაკვეთზე ს/კ №01.19.20.003.094 კომპანიის ბალანსზე რიცხული წყალსადენ-კანალიზაციის ქსელები არ გაედინება. აღნიშნულ მიწის ნაკვეთზე შესაძლებელია გადიოდეს, მესამე პირთა კერძო საკუთრებაში/მფლობელობაში არსებული წყალსადენ-კანალიზაციის მიწისქვეშა ქსელები, რომელთა შესახებ „კომპანია“ ინფორმაციას არ ფლობს.

ირაკლი ბაბუხადია
კომერციული დირექტორი

შპს ჯორჯიან უოთერ ენდ ფაუერი
GEORGIAN WATER AND POWER LTD
0179 თბილისი, მ. კოსტავას 1 შესახვევი №33
ტელ / Tel: +995 (32) 293 11 11; ფაქსი / Fax: +995 (32) 298 26 07
№33, 1st Lane, M. Kostava str. 0179, Tbilisi, Georgia
ელ-ფოსტა / E-mail: info@gwp.ge / www.gwp.ge

სილქნეტი
SILKNET
ყველაფერი კავშირშია

N 2372/24-8 "25" 05 2017

შპს „ევროპული სამშენებლო ჰოლდინგი"-ს დირექტორს

ბატონ პარვიზ საიდოვს, ტელ: 599-92-85-96 & 599-928-596

ბატონო პარვიზ,

თქვენგან შემოსული წერილი (8/2630 – 19/05/2017)-ს პასუხად, რომელიც ითვალისწინებს თქვენს მოთხოვნას, გაცნობოთ სს „სილქნეტი"-ს კომუნიკაციის არსებობის შესახებ ინფორმაცია, შემდეგ მისამართზე: ქ. თბილისში, ვარკეთილის II-მკ/რ, 22-ე კორპუსის მოპირდაპირედ, (ს/კ: 01.19.20.003.094)

გაცნობებთ, რომ წერილში აღნიშნულ ტერიტორიაზე არ გადის სს „სილქნეტი"-ს კუთვნილი კომუნიკაცია.

დანართი: 1. ამონაწერი რეესტრიდან 4-ფურცელი
2. ტოპოგრაფიული გეგმა 1-ფურცელი

პატივისცემით

ტექნიკური განვითარებისა და დაგეგმარების
დეპარტამენტის უფროსი
რევაზ ღვინიაშვილი

საქართველო, 0112 თბილისი, წინამძღვრიშვილის ქ. 95
ტელ: (+995 32) 2 100 100
ფაქსი: (+995 32) 2 100 001
www.silknet.com

95 Tsinamdzgvrishvili Street, 0112 Tbilisi, Georgia
Phone: (+995 32) 2 100 100
Fax: (+995 32) 2 100 001
www.silknet.com

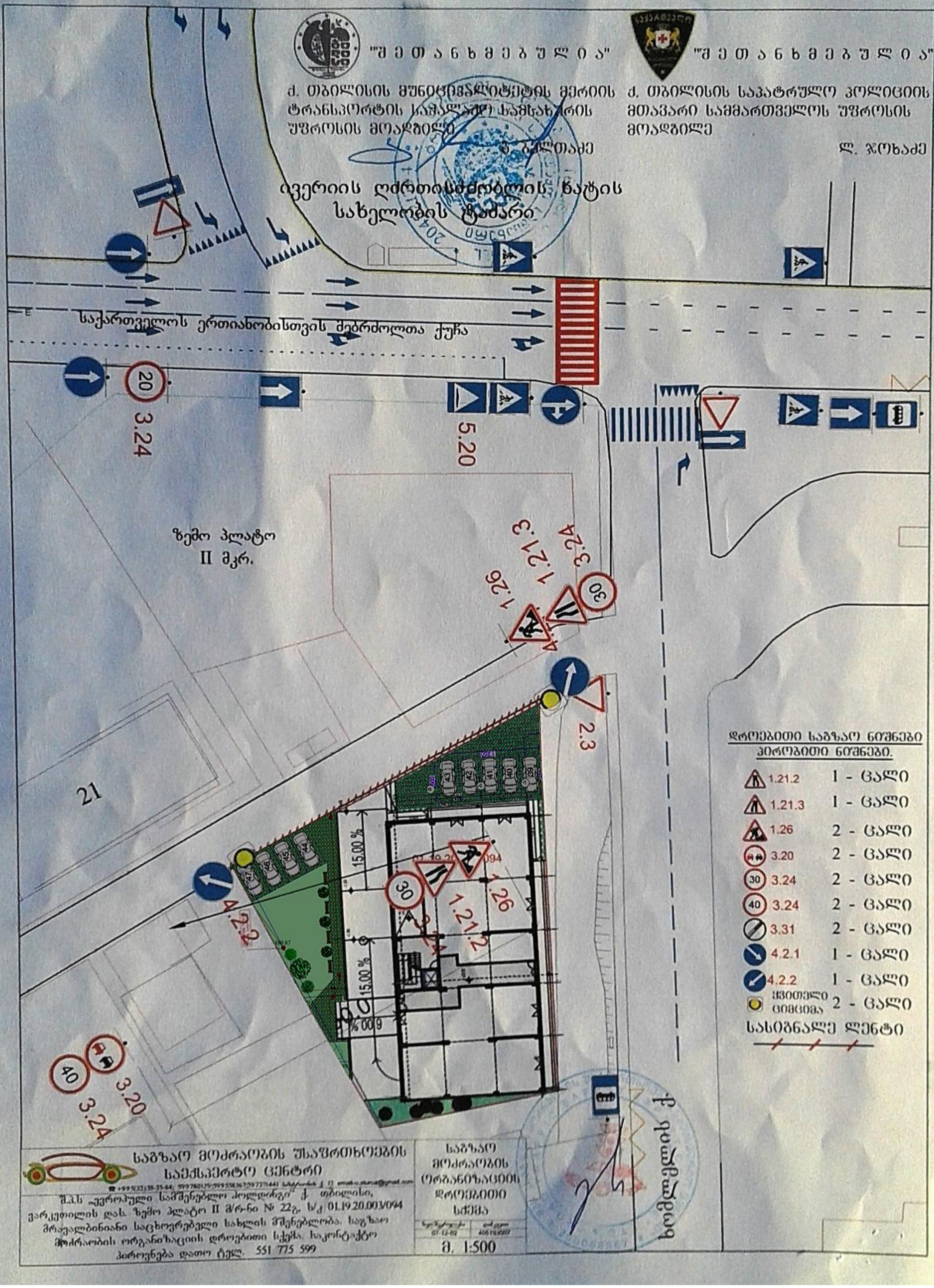

"შ ე თ ა ნ ხ მ ე ბ უ ლ ი ა"
ქ. თბილისის მუნიციპალიტეტის მერიის ტრანსპორტის საქალაქო სამსახურის უფროსის მოადგილე
ბ. ზალთაძე
"შ ე თ ა ნ ხ მ ე ბ უ ლ ი ა"
ქ. თბილისის საპატრულო პოლიციის მთავარი სამმართველოს უფროსის მოადგილე
ლ. ჯოხაძე
ივერიის ღვთისმშობლის ხატის სახელობის ტაძარი
საქართველოს ერთიანობისთვის მებრძოლთა ქუჩა
3.24
5.20
ზემო პლატო
II მკრ.
21
1.26
1.21.3
3.24
2.3
4.2.2
1.21.2
1.26
3.20
3.24
15.00 %
15.00 %
ხიზანიშვილის ქ.
დროებითი საგზაო ნიშნები
პირობითი ნიშნები.
1.21.2 1 - ცალი
1.21.3 1 - ცალი
1.26 2 - ცალი
3.20 2 - ცალი
3.24 2 - ცალი
3.24 2 - ცალი
3.31 2 - ცალი
4.2.1 1 - ცალი
4.2.2 1 - ცალი
ყვითელი ციმციმა 2 - ცალი
სასიგნალო ლენტი
საგზაო მოძრაობის უსაფრთხოების საექსპერტო ცენტრი
შ.პ.ს „ევროპული სამშენებლო ჰოლდინგი" ქ. თბილისი, ვარკეთილის დას. ზემო პლატო II მ/რ-ნი № 22გ. ს/კ 01.19.20.003/094 მრავალბინიანი საცხოვრებელი სახლის მშენებლობა. საგზაო მოძრაობის ორგანიზაციის დროებითი სქემა. საკონტაქტო პიროვნება დათო ტელ. 551 775 599
საგზაო მოძრაობის ორგანიზაციის დროებითი სქემა
მ. 1:500

"შ ე თ ა ნ ხ მ ე ბ უ ლ ი ა"

ქ. თბილისის მუნიციპალიტეტის მერიის ტრანსპორტის საქალაქო სამსახურის უფროსის მოადგილე

გ. [illegible]

"შ ე თ ა ნ ხ მ ე ბ უ ლ ი ა"

ქ. თბილისის საპატრულო პოლიციის მთავარი სამმართველოს უფროსის მოადგილე

ლ. ჯოხაძე

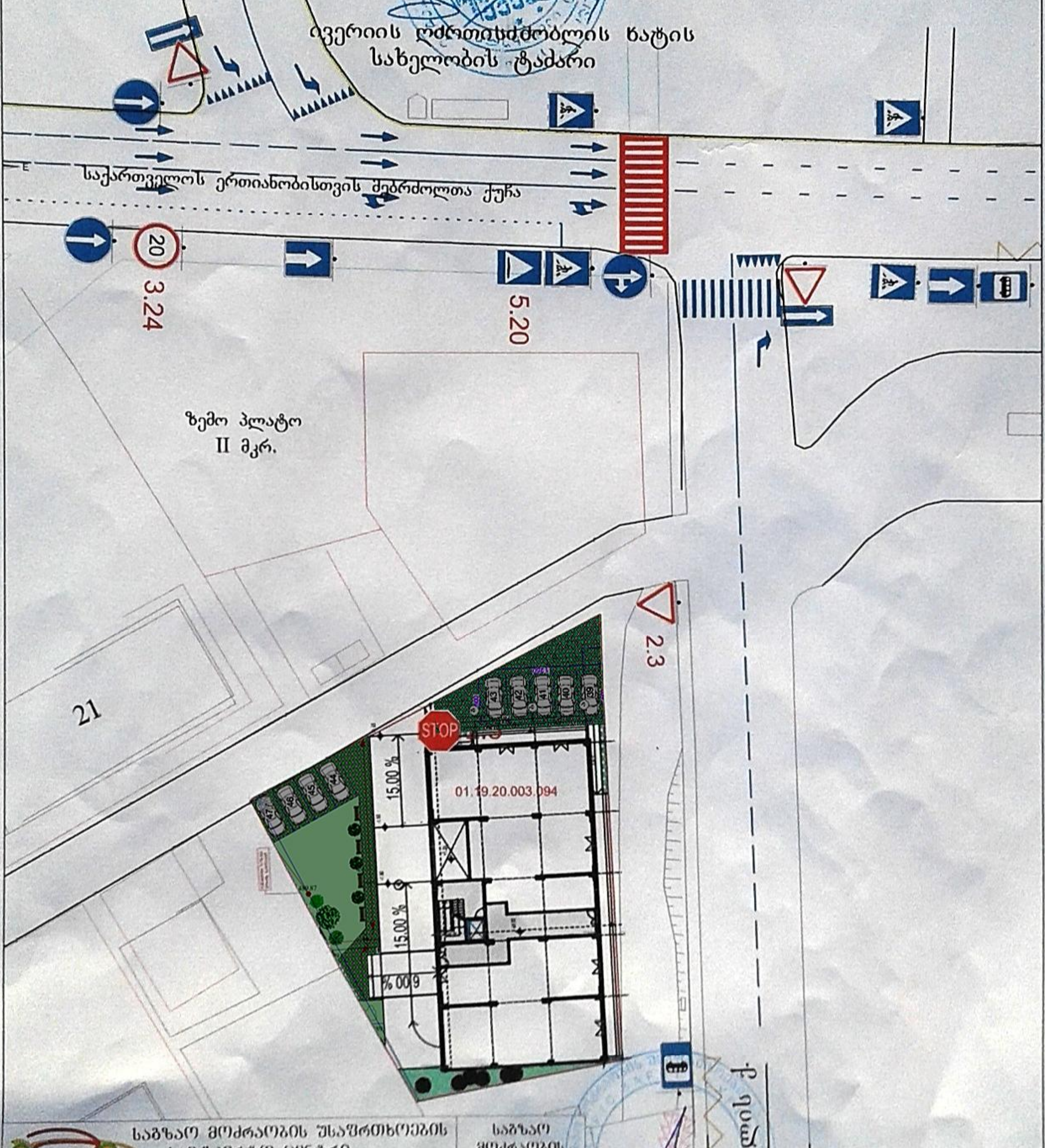

საგზაო მოძრაობის უსაფრთხოების საექსპერტო ცენტრი	საგზაო მოძრაობის ორგანიზაციის სქემა
შ.პ.ს „ევროპული სამშენებლო ჰოლდინგი" ქ. თბილისი, ვარკეთილის დას. ზემო პლატო II მ/რ-ნი № 22გ, ს/კ 01.19.20.003/094 მრავალბინიანი საცხოვრებელი სახლის მშენებლობა. საგზაო მოძრაობის ორგანიზაციის სქემა. საკონტაქტო პიროვნება დათო ტელ. 551 775 599	მ. 1:500

საქართველოს შინაგან საქმეთა სამინისტრო
საპატრულო პოლიციის დეპარტამენტი

MINISTRY OF INTERNAL AFFAIRS OF GEORGIA
PATROL POLICE DEPARTMENT

№ 17 33533

„20“ 07 2017 წ.

შპს „ევროპული სამშენებლო ჰოლდინგის“–ს
დირექტორს პ. საიდოვს
მის. ქ.თბილისი პეტრე იბერის 24
თქვენს 2017 წლის 18 ივლისის განცხადებაზე

გაცნობებთ, რომ საპატრულო პოლიციის დეპარტამენტში განხილულ იქნა თქვენი განცხადება, რომელშიც ითხოვთ ქ. თბილისში ვარკეთილის დას. ზემო პლატო მე–2 მ/რ–ნი N22გ–ის მიმდებარედ გზის შესასვლელ–გამოსასვლელის მოწყობას .

გაცნობებთ, რომ ზემოაღნიშნული სამუშაოების საწარმოებლად საპატრულო პოლიციის დეპარტამენტში უნდა წარმოადგინოთ ქ. თბილისის მუნიციპალიტეტის მერიის სსიპ ქონების მართვის სააგენტოს და სსიპ ქ. თბილისის მუნიციპალიტეტის მერიის არქიტექტურის სამსახურის გადაწყვეტილება.

დანართი: “ 6 “ ფურცლად.

პატივისცემით,

შსს საპატრულო პოლიციის დეპარტამენტის
საორგანიზაციო სამმართველოს უფროსი ლევან ზუზაძე

ქ. თბილისი, ნოე რამიშვილის ქ. №38
№38 Noe Ramishvili St., Tbilisi
ტელ./Tel.: (+995 32) 241 85 02
ფაქს/Fax: (+995 32) 2 41 85 02
E-mail: ushba@mia.gov.ge