

მისამართი: ქ. თბილისი, გამზირი ა.წერეთელი, N71	G&T Design	შ.პ.ს ჯითი დიზაინი ს.კ 400118537		ფოტომონტაჟი
მესაკუთრე: შპს "ბიზნეს ცენტრი ვაჟაზე"		დირექტორი	თ.ადეიშვილი	
		შეასრულა	თ.ადეიშვილი	

არსებული გეგმა

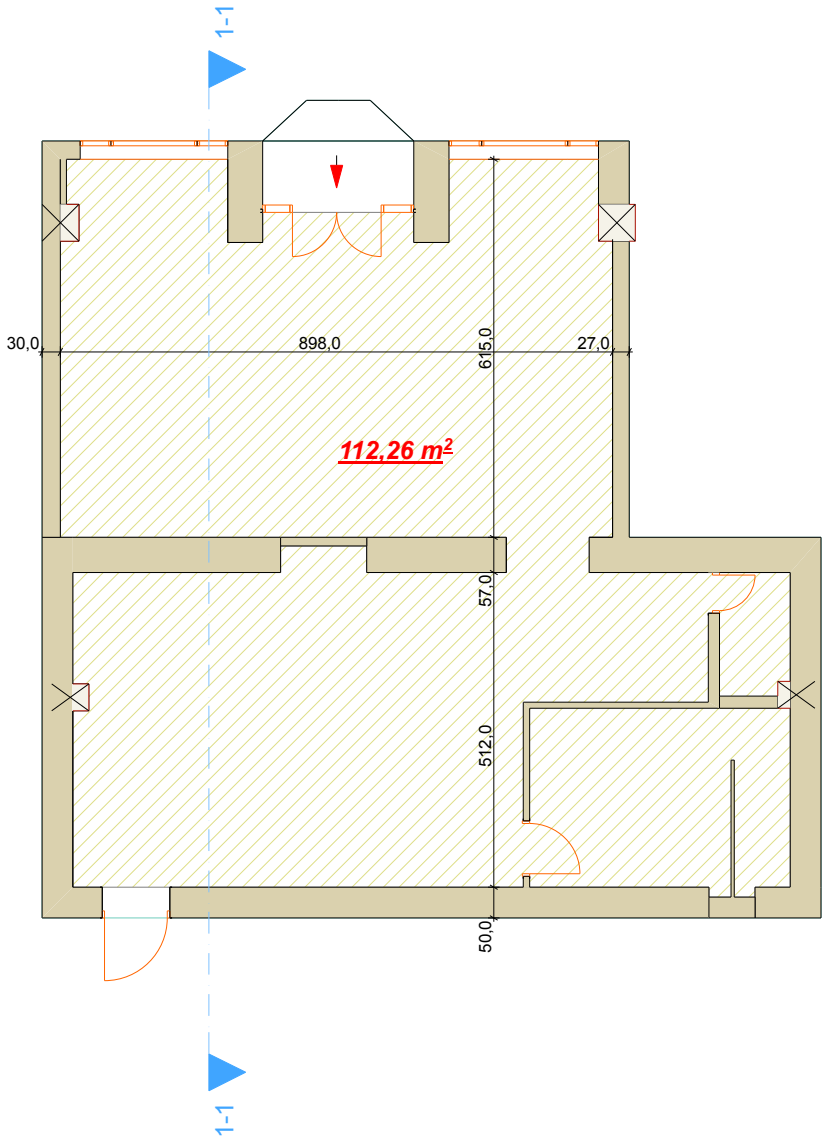

მისამართი: ქ. თბილისი, გამზირი ა.წერეთელი, N71	G&T Design	შ.პ.ს ჯითი დიზაინი ს.კ 400118537		არსებული გეგმა
მესაკუთრე: შპს "ბიზნეს ცენტრი ვაჟაზე"		დირექტორი	თ.ადეიშვილი	
		შეასრულა	თ.ადეიშვილი	

არსებული ჭრილი 1-1

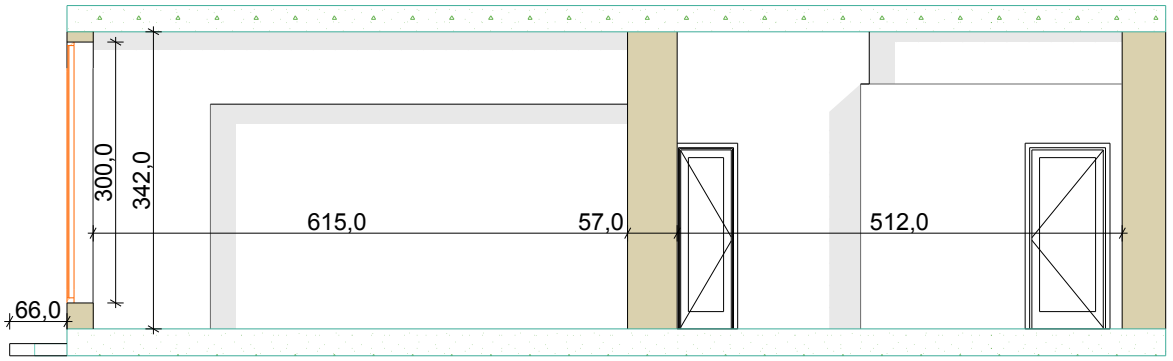

მისამართი: ქ. თბილისი, გამზირი ა.წერეთელი, N71	G&T Design	შ.პ.ს ჯითი დიზაინი ს.კ 400118537		არსებული ჭრილი 1-1
მესაკუთრე: შპს "ბიზნეს ცენტრი ვაჟაზე"		დირექტორი	თ.ადეიშვილი	
		შეასრულა	თ.ადეიშვილი	

საპროექტო გეგმა

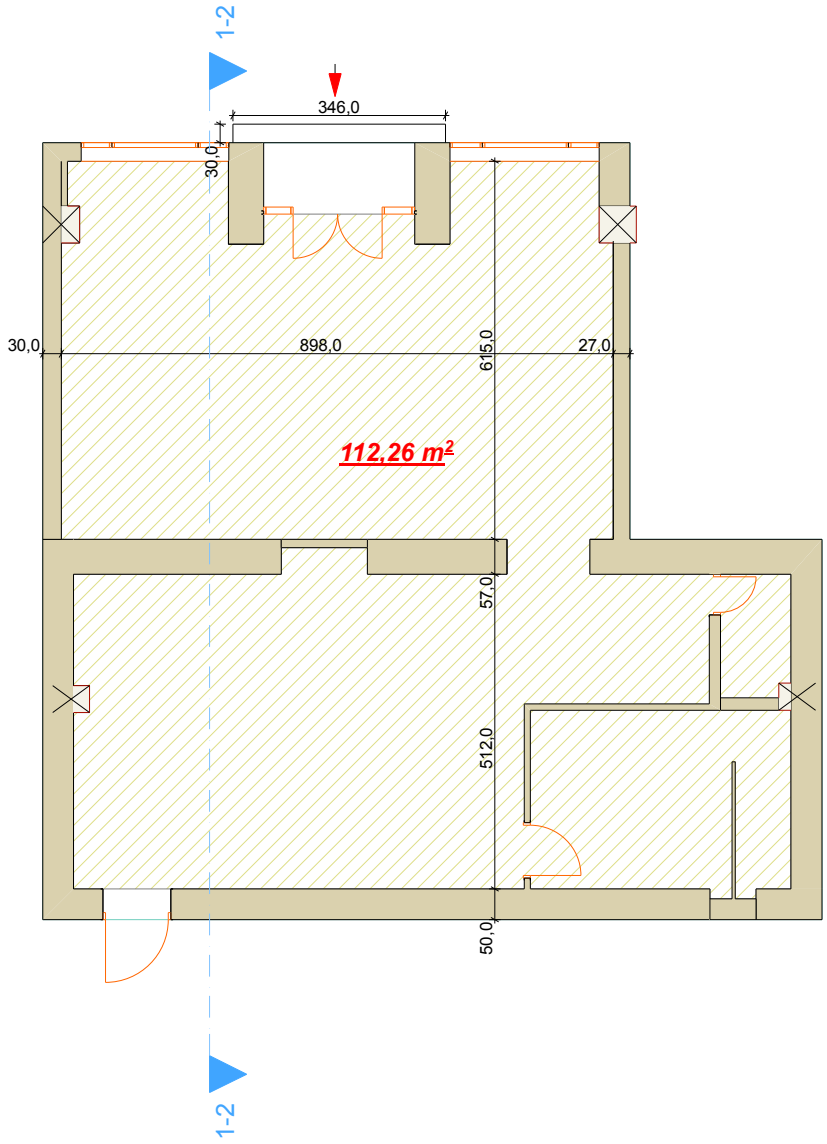

მისამართი: ქ. თბილისი, გამზირი ა.წერეთელი, N71	G&T Design	შ.პ.ს ჯითი დიზაინი ს.კ 400118537		საპროექტო გეგმა
მესაკუთრე: შპს "ბიზნეს ცენტრი ვაჟაზე"		დირექტორი	თ.ადეიშვილი	
		შეასრულა	თ.ადეიშვილი	

საპროექტო ჭრილი 1-1

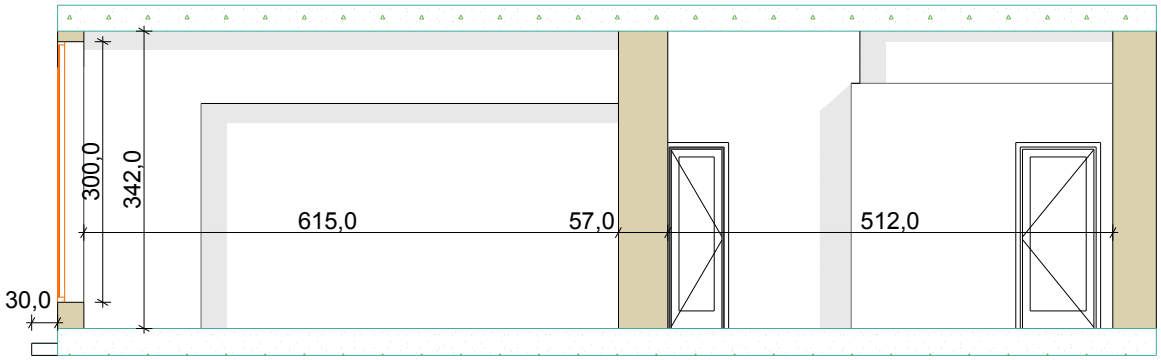

მისამართი: ქ. თბილისი, გამზირი ა.წერეთელი, N71	G&T Design	შ.პ.ს ჯითი დიზაინი ს.კ 400118537		საპროექტო ჭრილი 1-1
მესაკუთრე: შპს "ბიზნეს ცენტრი ვაჟაზე"		დირექტორი	თ.ადეიშვილი	
		შეასრულა	თ.ადეიშვილი	

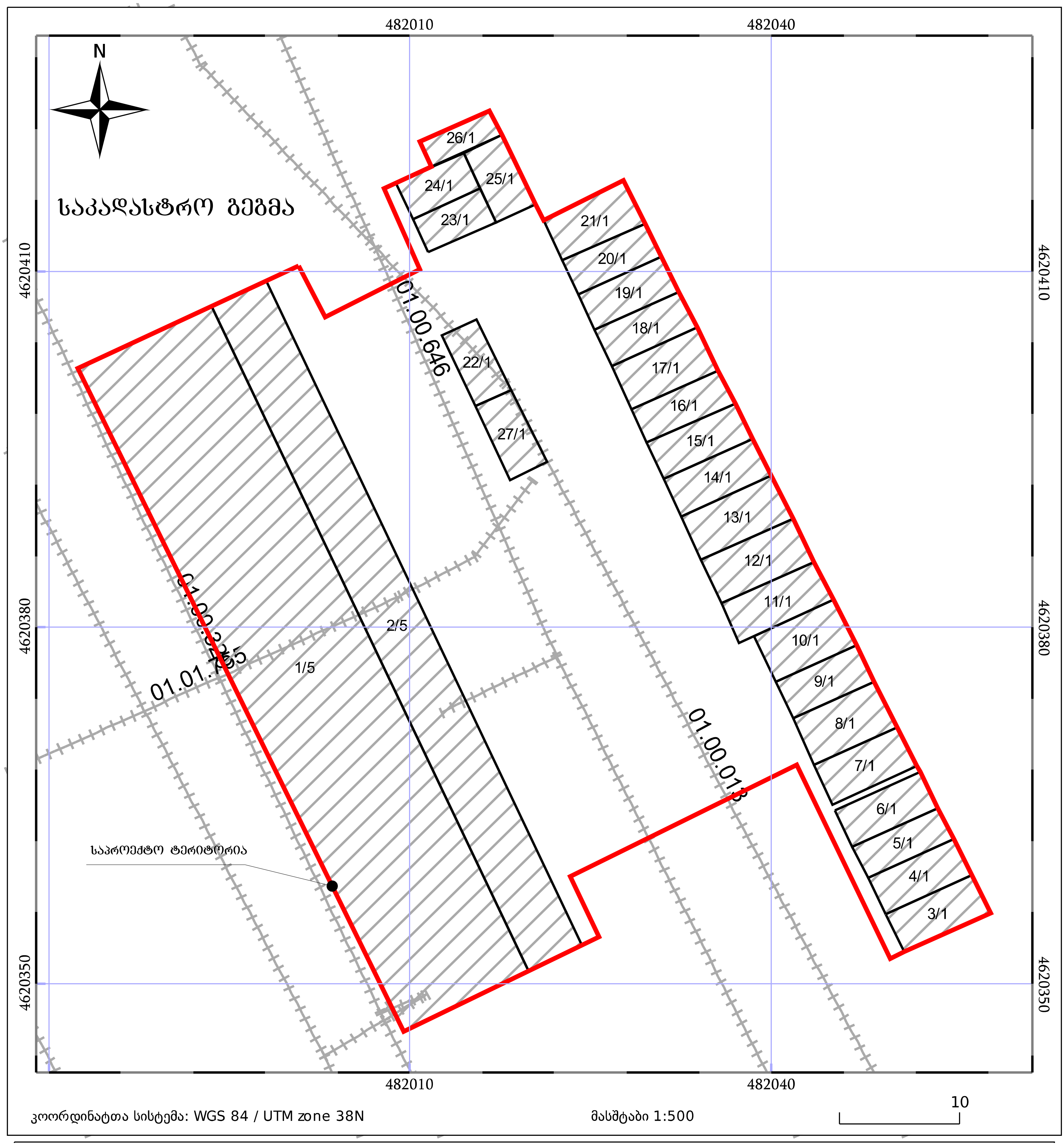

482010
482040
N
საკადასტრო გეგმა
4620410
4620380
4620350
26/1
24/1
25/1
23/1
21/1
20/1
19/1
18/1
17/1
16/1
15/1
14/1
13/1
12/1
11/1
10/1
9/1
8/1
7/1
6/1
5/1
4/1
3/1
22/1
27/1
01.00.646
01.00.013
01.01.7
2/5
1/5
საპროექტო ტერიტორია
კოორდინატთა სისტემა: WGS 84 / UTM zone 38N
მასშტაბი 1:500
10