საპროექტო სასტუმრო - #1
მეორე რიგის მშენებლობა - რესტორანი - #2
ავტომობილების სადგომი - #3
ტრანსფორმატორი - #4
გაზის ქვაბი - #5
ნაგავსაყრელი 2ც. - #6

ექსპლიკაცია შენობებისა და ნაგებობების

№	სახელი	ფართობი მ²
1	სასტუმრო	997.0
2	რესტორანი	221.0
3	პარკირების	29 მანქანა
4	ტრანსფორმატორი	9.0
5	გაზის ქვაბის	9.0
6	ტანკები ნაგავს	2 ცალი
	საერთო	

J1= 5236 x 0.7 = 3365.2 მ² (997.0 მ²)
J2= 5236 x 4.6 = 24085.6 მ² (13257 მ²)
J3= 5236 x 0.2 = 1047.2 მ² (2030 მ²)

საქართველო
ქ. თბილისის მერია
სსიპ თბილისის არქიტექტურის სამსახური

ქალაქი თბილისი , ჭუჭა გორგასალი , ჩიხი II ,
№4 , (ნაკგ. 5/21) (01.18.09.005.021) შპს "ბოსტონ დეველოპმენტ"-ის
(404535446) საკუთრებაში არსებული 5236 კგ.მ.
არასასოფლო-სამეურნეო დანიშნულების მიწის ნაკვეთის და მისი
მიმდებარე ტერიტორიის ტოპოგრაფიული

გეგმა

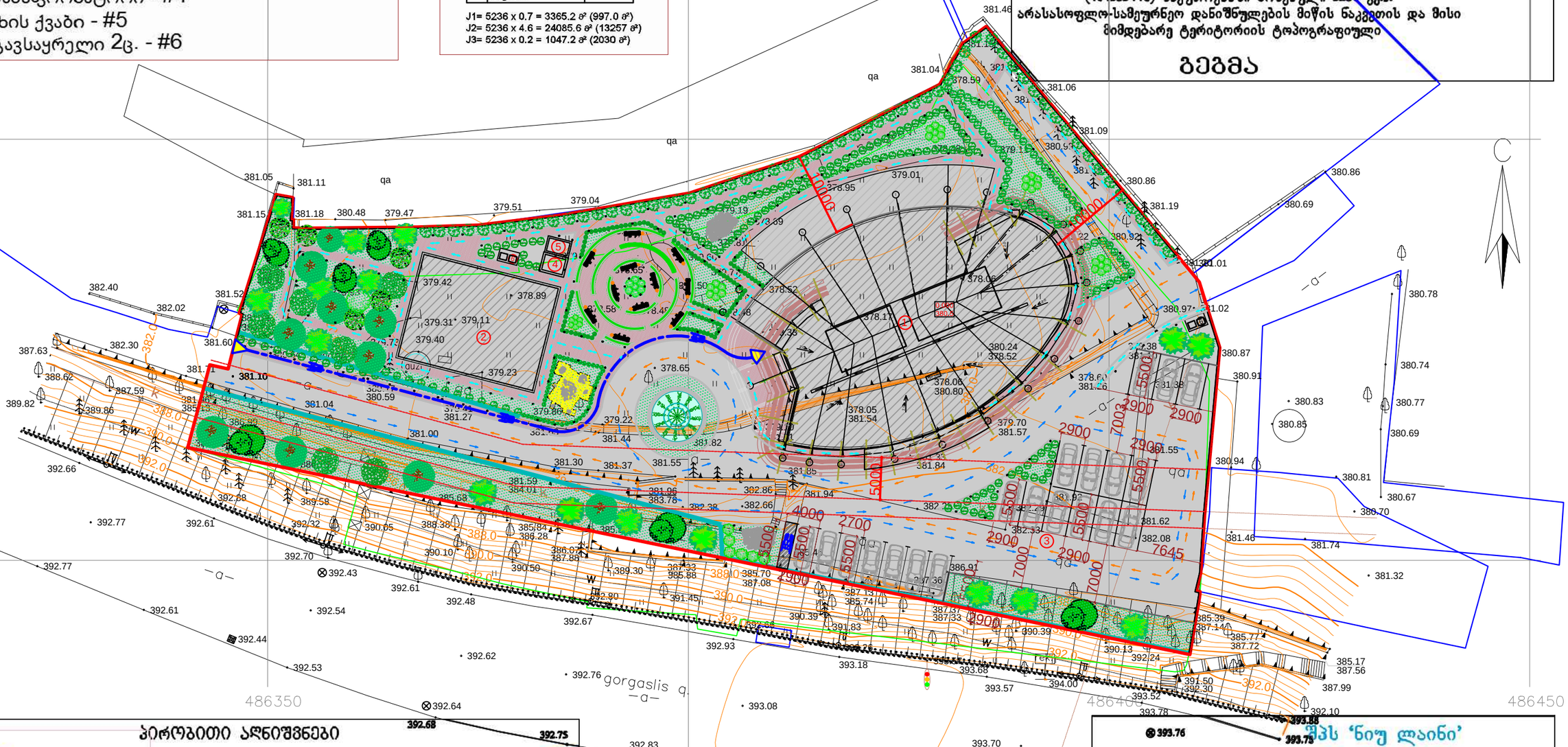

პირობითი აღნიშვნები

WGS 1984-ის კოორდინატთა სისტემის UTM პროექცია

საც. შენობა	ხის ესპილე	წ	წყალგაყვანილობა
არასაც. შენობა	ქვის კედელი	გ	გაზი
ფარდული	ქვიშილი	კ	კანალიზაცია
მშენებარე შენობა	ფენსტე	სან	სანიაღვრე
საწარმოო. კვლევითი ობიექტი	ტკივილზა	კგ	კავშირგაბმულობა
	საზეთამაღლებლო ჭები	ელ.	ელ. ქსელები
	ელ. გადამცემი ხაზი	თბ	თბოობა

შენიშვნა: 1) გეგმაზე დატანილია საჯარო რეესტრში რეგისტრირებული ნაკვეთის საზღვარი
2) მიწის სამუშაოების შესრულება შეათანხმეთ კომუნიკაციის წარმომადგენლებთან

თანამდებობა	გვარი	ხელმოწერა
დირექტორი	რ. თურმანიძე	
არქიტექტორი	მ. ფუდჩენკო	
არქიტექტორი	ძ. ოლეკსიუკ	

შპს 'ნიუ ლაინი'
საქართველო, თბილისი ჩერქეზიშვილის № 25
ტელ: 0322 14 75 10
Ltd „newline "
25 cherqezishvili street, Tbilisi, Georgia,
tel: 0322 14 75 10
www. nline.ge
info.newline7@gmail.com

დირექტორი:		გ. გულიაშვილი
აზომა:		გ. გულიაშვილი
დახაზა:		გ. გულიაშვილი
მაშტაბი: 1:500		20/04/2017 წ.