ქალაქ თბილისის მუნიციპალიტეტის მერია

ზედამხედველობის საქალაქო სამსახური

წერილის ნომერი: **17-0117222852**

თარიღი: **10.08.2017**

ადრესატი:
გია პირველაშვილი
პირადი ნომერი: 01010002979
მისამართი: თბილისი ირ.აბაშიძის ქ. N 48 ბ. 3

ბატონო გია,

ქ. თბილისის მუნიციპალიტეტის მერიის ზედამხედველობის საქალაქო სამსახურში შემოსული თქვენი N19/01172092801-17 განცხადების პასუხად გაცნობებთ, რომ სამსახურის სპეციალისტების მიერ ქ. თბილისში, ჩარგლის ქ. N79-ში (საკ. კოდი N01.12.04.001.145) მდებარე ობიექტის (მრავალბინიანი საცხოვრებელი სახლი) გადამოწმებით დადგინდა, რომ მოეწყო პანდუსი და კიბე, ხოლო შესრულებული სამშენებლო სამუშაოები შეესაბამება წარმოდგენილ ნახაზს (დანართი 1).

დანართი: 1 ფურცელი.

პატივისცემით,

ზედამხედველობის საქალაქო სამსახური -
სამსახურის უფროსის მოადგილე

გიორგი გეჯაძე

პირველი სართულის გეგმა 0.00 მ. ნიშნულზე

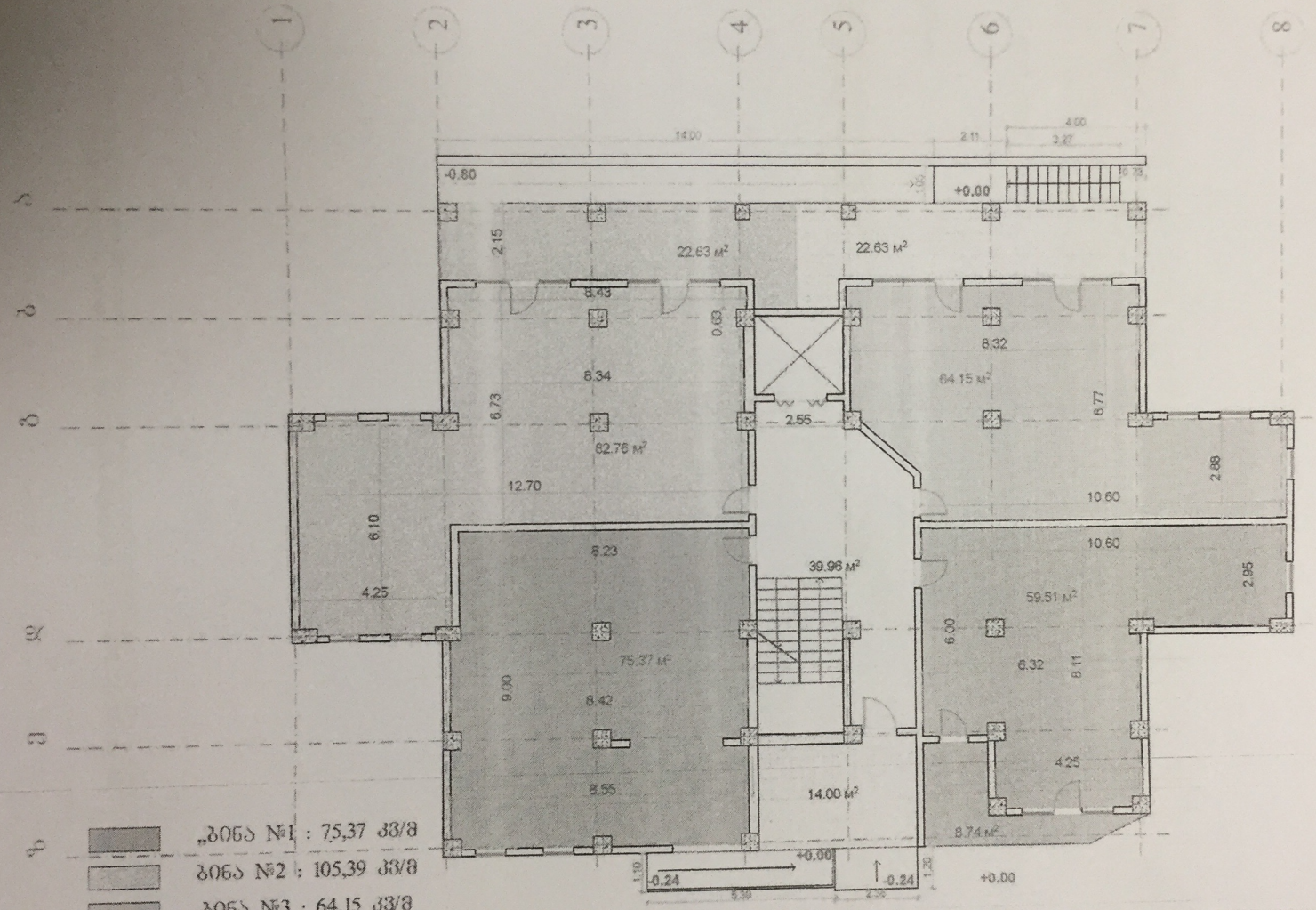

„ბინა №1 : 75,37 კვ/მ

ბინა №2 : 105,39 კვ/მ

ბინა №3 : 64,15 კვ/მ

ბინა №4 : 68,25 კვ/მ

სადარბაზოს ფართი : 39,96 კვ/მ

საზაფხულო ფართი : 36,63 კვ/მ

სულ: 389,75 კვ/მ



TBILISI METRI	დაინტერესებული პირი:		მ. 1:100
	დირექტორი	ა. საგინაძე	არსებულ გეგმის ფართ
	არქიტექტორი	ა. საგინაძე	
	დამშვებება	ა. საგინაძე	რეცხვ
ტელ. 574-720-720	ს/ს ალექსანდრე საგინაძე პ/ნ: 01017024257		25.07.201

ნახაზის ავტორმდებარეობაზე პასუხისმგებელია დაინტერესებული პირი






XBX-064


XBX 064


XBX 064