ЗЭМЛЭЭР ХАНГАМЖИЙН БАЙГУУЛАМЖ БАЙРШУУЛАХ -6.60
ЗУРАГЛАЛЫН ЖАГСААЛТ



ЗЭМЛЭЭР ХАНГАМЖИЙН БАЙГУУЛАМЖ БАЙРШУУЛАХ -6.60			
ЗУРАГЛАЛЫН ЖАГСААЛТ			
ЗАСВАР ОРУУЛСАН ХУВИЛБАР:		ЗАСВАРЛАСАН ОГНОО:	
ГАРЧИГ ХУУДАСНЫ ДУГААР:		ХУВИЛБАРЫН ДУГААР:	
ГАРЧИГ ХУУДАСНЫ НИЙТ ТОО:		ХУВИЛБАРЫН НИЙТ ТОО:	
ГАРЧИГ ХУУДАСНЫ ДУГААР:		ХУВИЛБАРЫН ДУГААР:	
ГАРЧИГ ХУУДАСНЫ НИЙТ ТОО:		ХУВИЛБАРЫН НИЙТ ТОО:	
ЗАСВАР ОРУУЛСАН ХУВИЛБАР:		ЗАСВАРЛАСАН ОГН

ЗЭЬМЦЭЧЭЯЭЛЧЭЯЭЛЧЭЯЭЛ ЬЭЯЭЬЭЯЭЛЧЭЯЭЛЧЭЯЭЛЧ

სართულის გეგმა ნიშნულზე 0.00
პროექტირებული

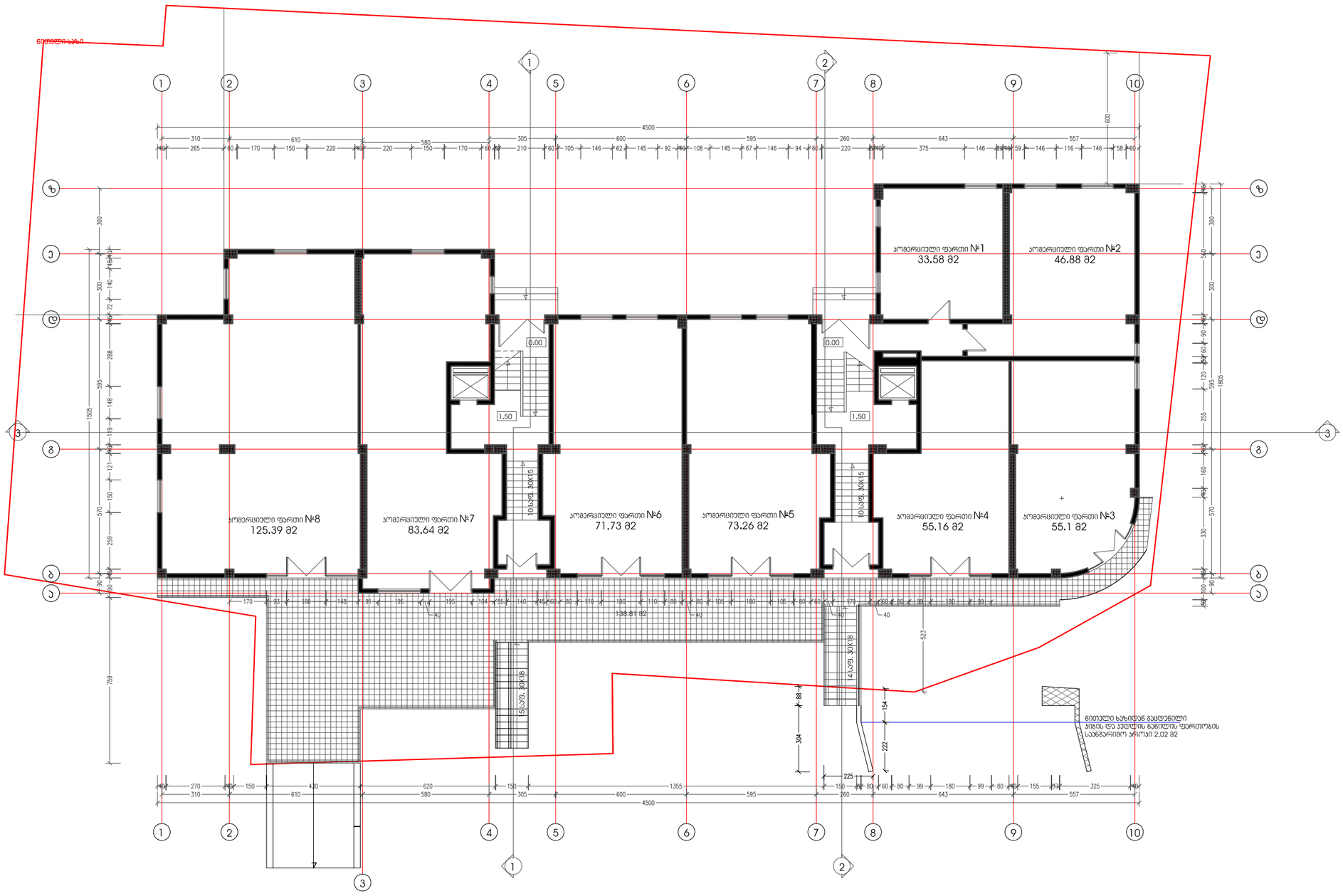

ფურცლის დასახელება: გეგმა ნიშნულზე 0.00		მასშტაბი: 1:200	ობიექტის სახელწოდება: მრავალბინიანი საცხოვრებელი სახლი ჯაბარიძის ქუჩაზე	მასშტაბი: 1:200
დირექტორი	ა.ბეგიაშვილი			
არქიტექტორი	ბ.ცაცანაშვილი			
ავტორი	ბ.ცაცანაშვილი		ობიექტის მისამართი: ქ.ოზგილისი, ჯაზისაუბანი, ჯაბარიძის ქ.	
დაამუშავა	ბ.ცაცანაშვილი			
შეამოწმა	დ.გულუაიძე		შ.პ.ს. ბა&ბი	

სართულის გეგმა ნიშნულზე 4.10
ᲙᲝᲠᲔᲥᲢᲘᲠᲔᲑᲣᲚᲘ

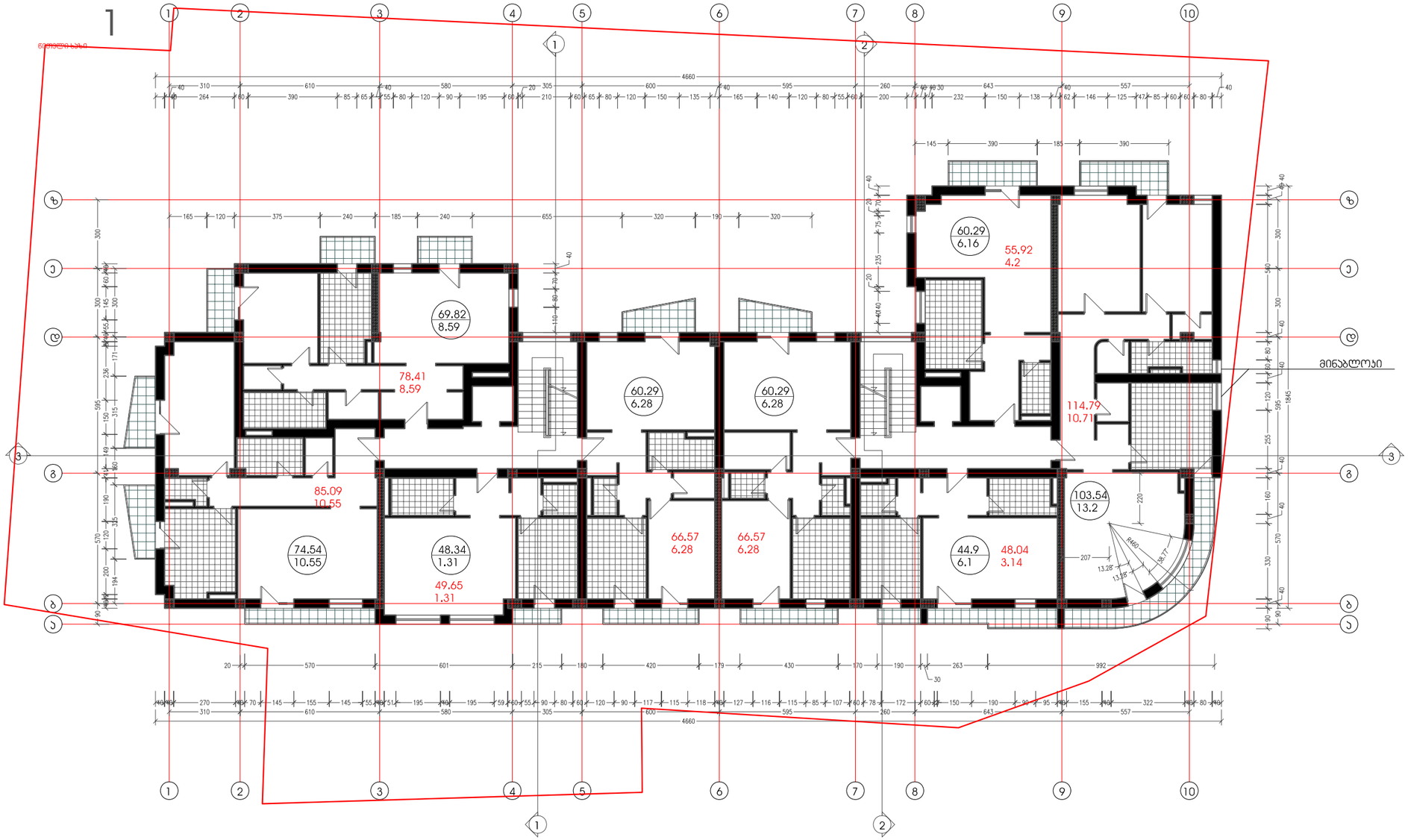

პროექტის დასახელება: გეგმა ნიშნულზე 4.10		მასშტაბი: 1:200	პროექტის სახელწოდება: მრავალბინიანი საცხოვრებელი სახლი ვაბარიძის ქუჩაზე	მასშტაბი: 1:200
დირექტორი	ა.ბეგიაშვილი			
არქიტექტორი	ბ.ცაცაშვილი		პროექტის მისამართი: ქ.ბათილისი, ვაზისუბანი, ვაბარიძის ქ.	
ავტორი	ბ.ცაცაშვილი			
დაამუშავა	ბ.ცაცაშვილი		შ.პ.ს. ბა&ბი	
შეამოწმა	დ.ჭულუკიძე			

სართულის გეგმა ნიშნულზე 7.40

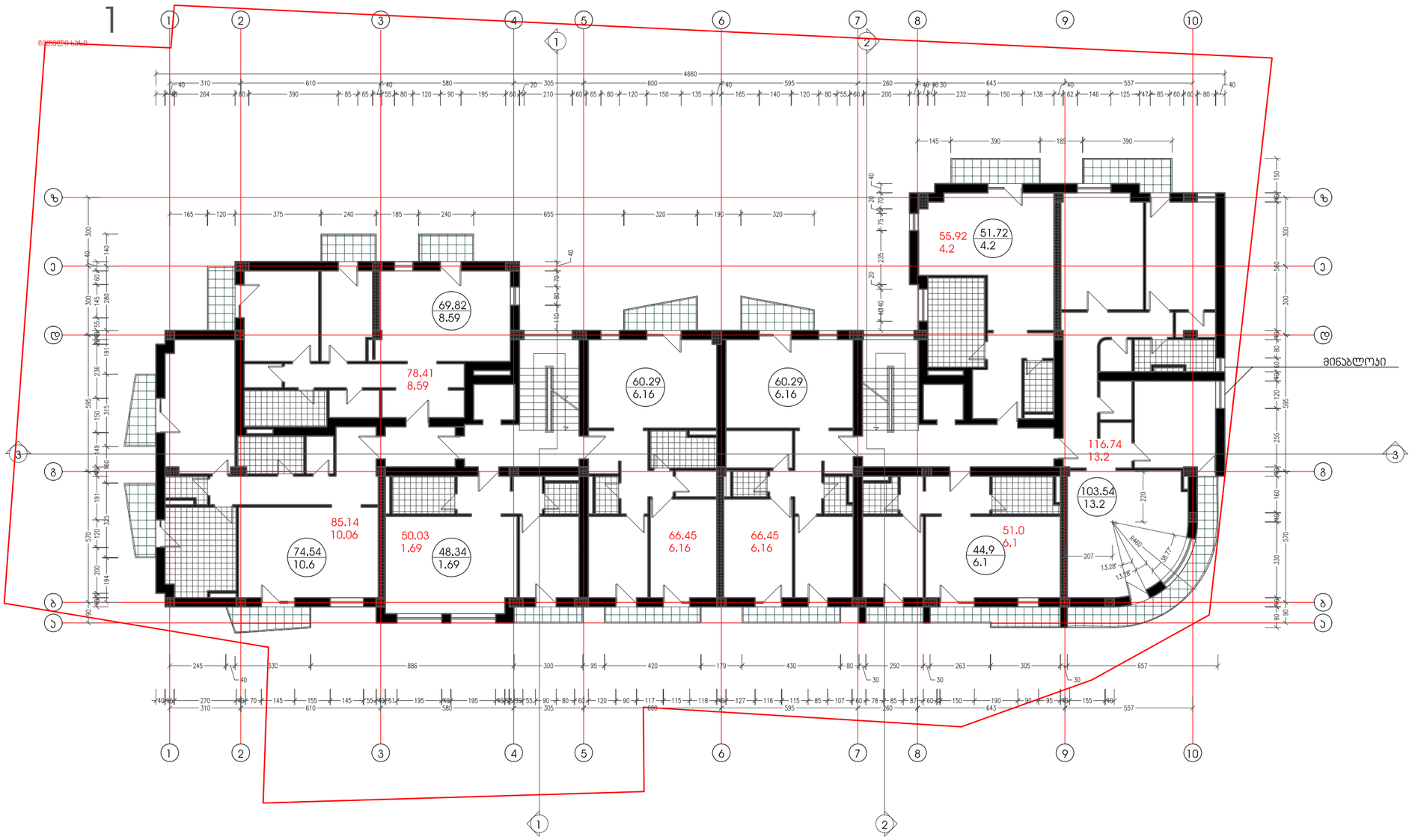

ფურცლის დასახელება: გეგმა ნიშნულზე 7.40		მასშტაბი: 1:200	ობიექტის სახელწოდება: მრავალბინიანი საცხოვრებელი სახლი პატარიძის ქუჩაზე	მასშტაბი: 1:200
დირექტორი	ა.ბეგიაშვილი			
არქიტექტორი	ბ.ცუცუშვილი		ობიექტის მისამართი: ქ.ტბილისი, ვაზისუბანი, პატარიძის ქ.	
ავტორი	ბ.ცუცუშვილი			
დაამუშავა	ბ.ცუცუშვილი		შ.პ.ს. ბა&ბი	
შეამოწმა	დ.ნულუაიძე			

სართულის გეგმა ნიშნულზე 10.70

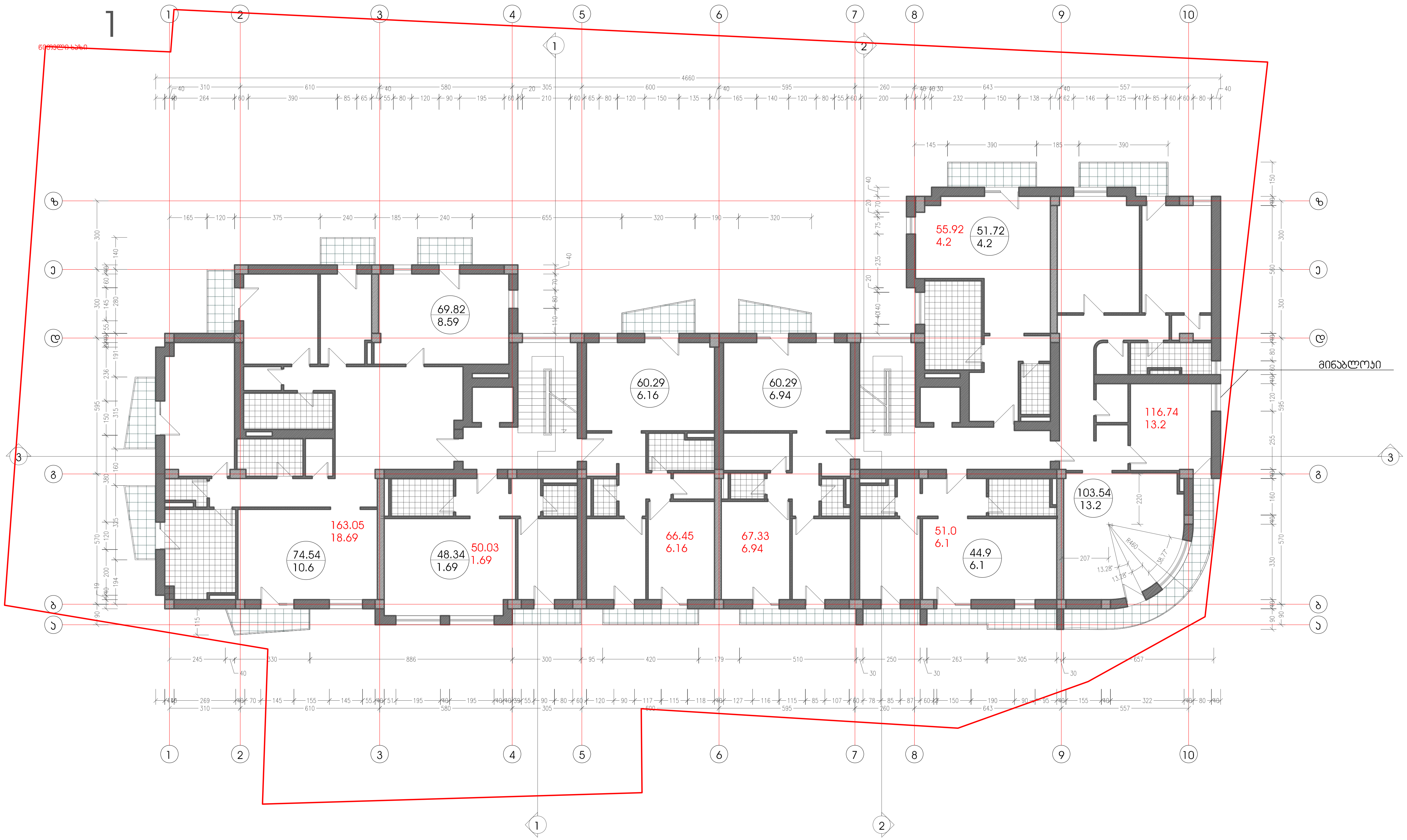

ფურცლის დასახელება: გეგმა ნიშნულზე 10.70			მასშტაბი: 1:200	ობიექტის სახელწოდება: მრავალბინიანი საცხოვრებელი სახლი პატარიძის ქუჩაზე	მასშტაბი: 1:200
დირექტორი	ა.ბეგიაშვილი			
არქიტექტორი	ბ.ცაცაშვილი		ობიექტის მისამართი: ქ.თბილისი, ვაზისუბანი, პატარიძის ქ.	
ავტორი	ბ.ცაცაშვილი			
დამუშავა	ბ.ცაცაშვილი		შ.პ.ს. ბა&ბი	
შეამოწმა	დ.წულუკიძე			

სართულის გეგმა ნიშნულზე 14.00

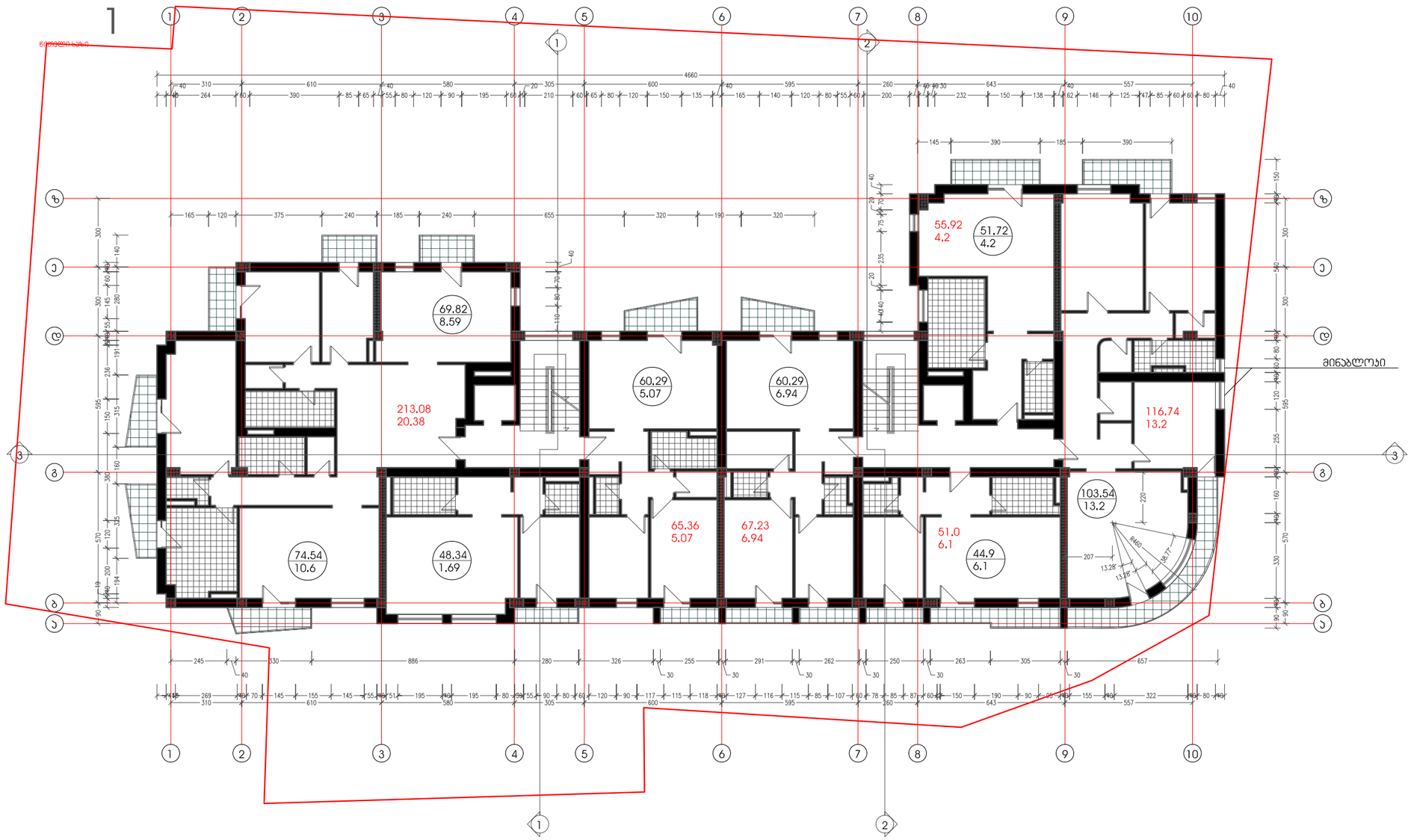

ფურცლის დასახელება: გეგმა ნიშნულზე 14.00		მასშტაბი: 1:200	ობიექტის სახელწოდება: მრავალბინიანი საცხოვრებელი სახლი ბებერიძის ქუჩაზე	მასშტაბი: 1:200
დირექტორი	ა.ბეგიაშვილი			
არქიტექტორი	ბ.ცაცანაშვილი		ობიექტის მისამართი: ქ.თბილისი, ვაზისუბანი, ბებერიძის ქ.	
ავტორი	ბ.ცაცანაშვილი			
დაამუშავა	ბ.ცაცანაშვილი			
შეამოწმა	ლ.ნულუაიძე		შ.პ.ს. ბა&ბი	

სართულის გეგმა ნიშნულზე 17.30

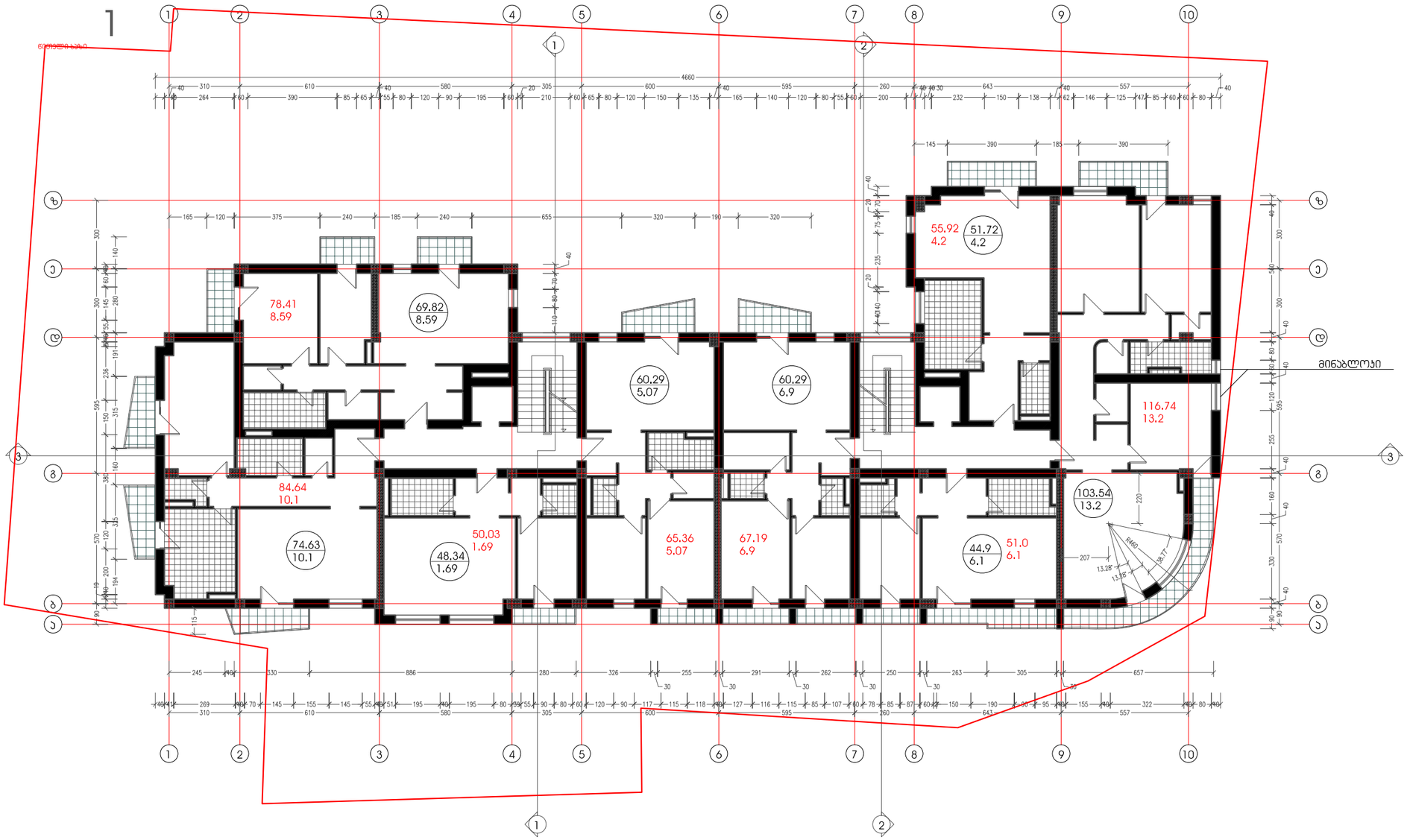

ფურცლის დასახელება: გეგმა ნიშნულზე 17.30		მასშტაბი: 1:200	ობიექტის სახელწოდება: მრავალბინიანი საცხოვრებელი სახლი ვაბარიძის ქუჩაზე	მასშტაბი: 1:200
დირექტორი	ა.ბეგიაშვილი			
არქიტექტორი	ბ.ცუცუშვილი		ობიექტის მისამართი: ქ.ბათუმი, ვაზისუბანი, ვაბარიძის ქ.	
ავტორი	ბ.ცუცუშვილი			
დაამუშავა	ბ.ცუცუშვილი		შ.პ.ს. ბა&ბი	
შეამოწმა	ლ.წულუკიძე			

სართულის გეგმა ნიშნულზე 20.60

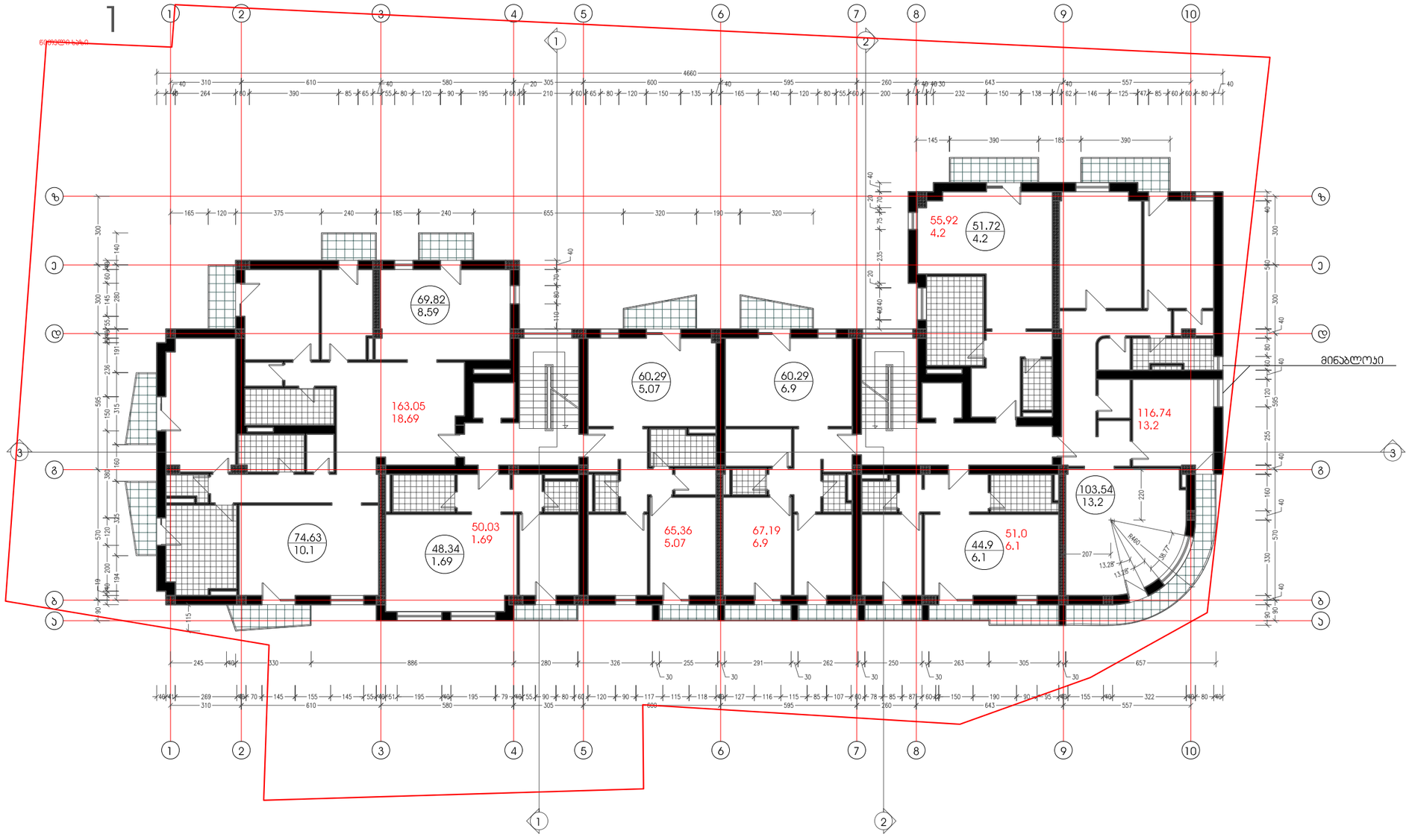

ფურცლის დასახელება: გეგმა ნიშნულზე 20.60		მასშტაბი: 1:200	ობიექტის სახელწოდება: მრავალბინიანი საცხოვრებელი სახლი ვაბარრიძის ქუჩაზე	მასშტაბი: 1:200
დირექტორი	ა.ბეგიაშვილი			
არქიტექტორი	ბ.ცაცაშვილი		ობიექტის მისამართი: ქ.ოზგილისი, ვაჩნისუბანი, ვაბარრიძის ქ.	
ავტორი	ბ.ცაცაშვილი			
დაამუშავა	ბ.ცაცაშვილი		შ.პ.ს. ბა&ბი	
შეამოწმა	ლ.წულუკიძე			

სართულის გეგმა ნიშნულზე 23.90

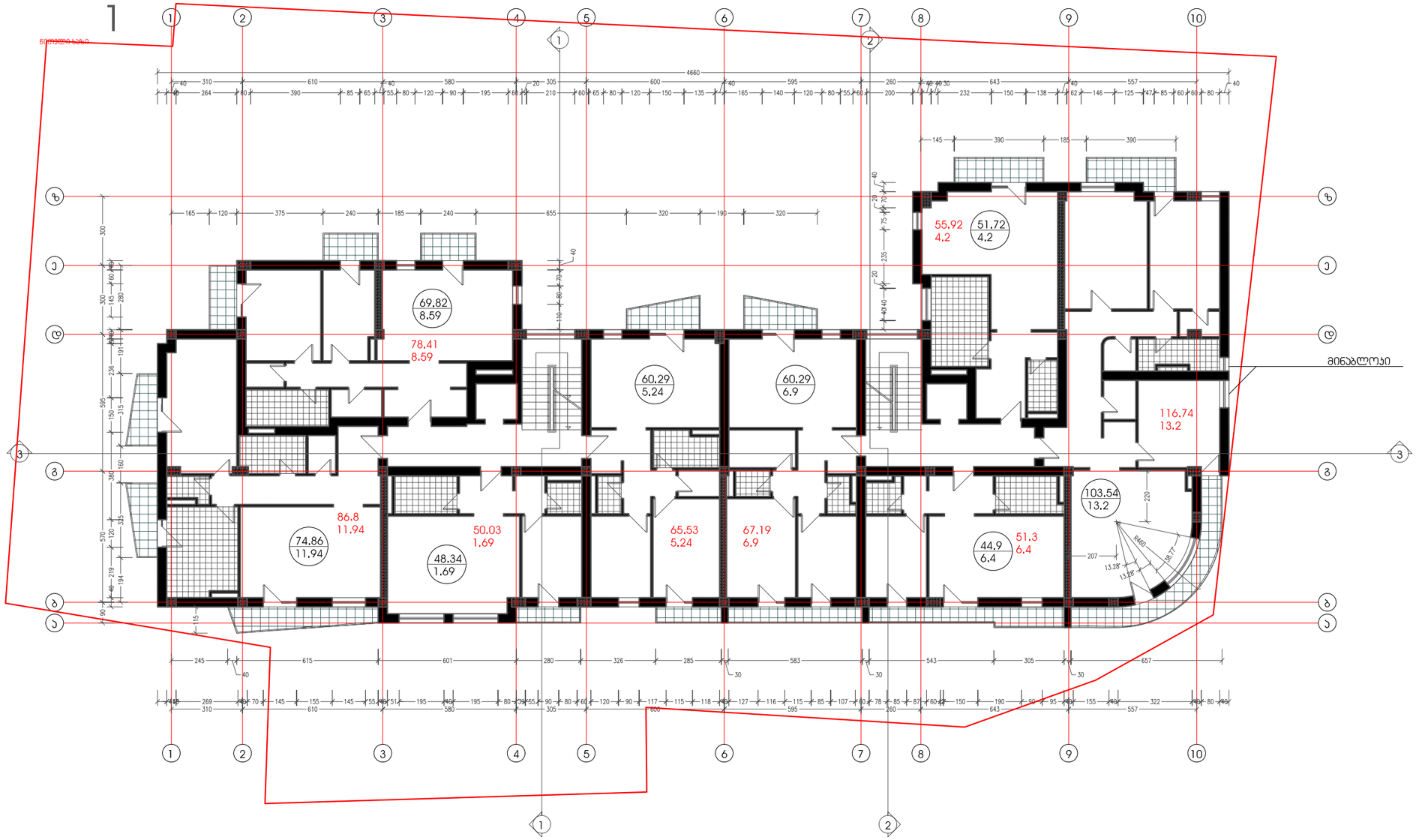

ფურცლის დასახელება: გეგმა ნიშნულზე 23.90		მასშტაბი: 1:200	ობიექტის სახელწოდება: მრავალბინიანი საცხოვრებელი სახლი ვაკარიძის ქუჩაზე	მასშტაბი: 1:200
დირექტორი	ა.ბეგიაშვილი			
არქიტექტორი	ბ.ცუცუშვილი		ობიექტის მისამართი: ქ.ბათუმი, ვეზისუბანი, ვაკარიძის ქ.	
ავტორი	ბ.ცუცუშვილი			
დაამუშავა	ბ.ცუცუშვილი			
შეამოწმა	ლ.ჭულუხაძე		შ.პ.ს. ბა&ბი	

სართულის გეგმა ნიშნულზე 27.20

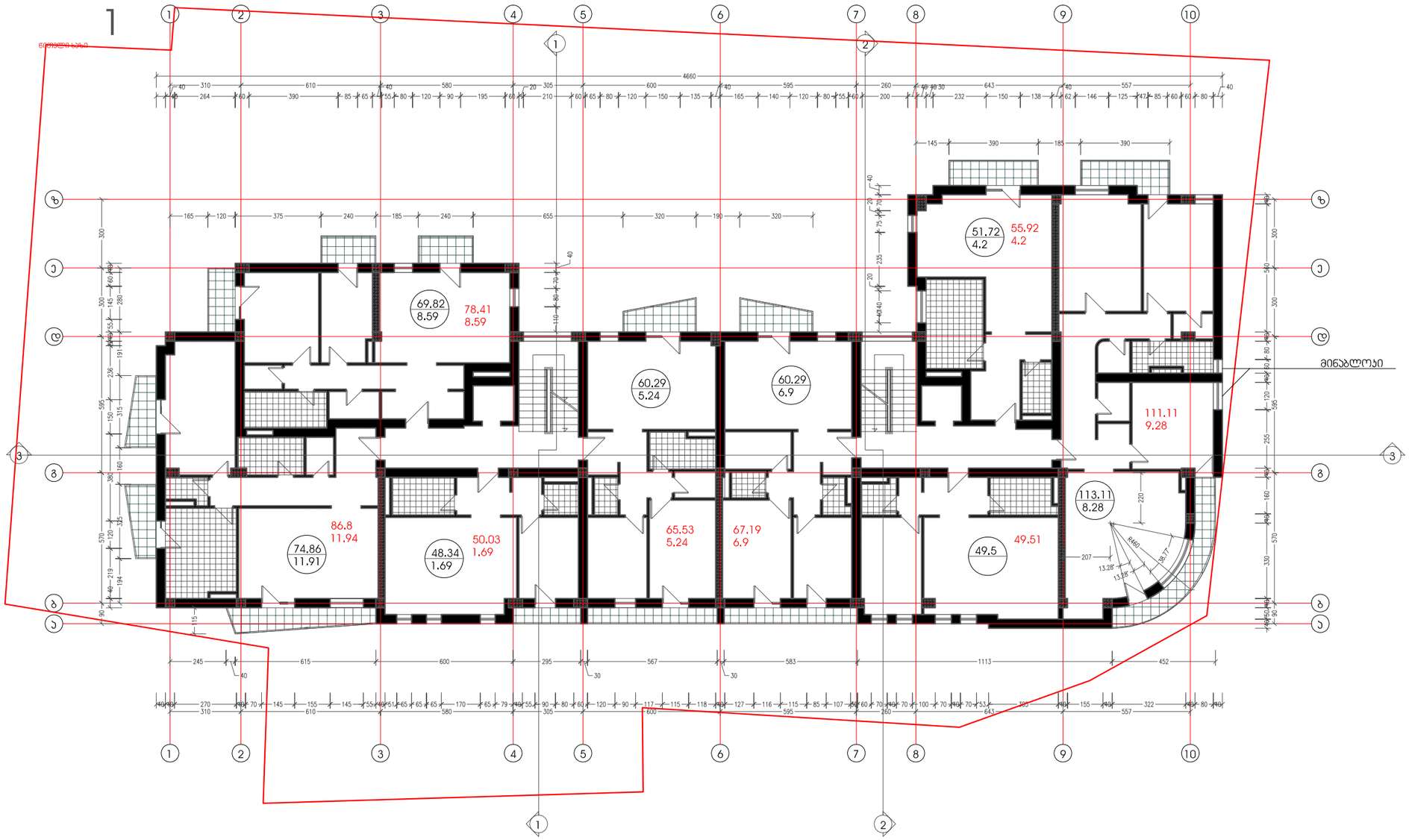

ფურცლის დასახელება: გეგმა ნიშნულზე 27.20		მასშტაბი: 1:200	ობიექტის სახელწოდება: მრავალბინიანი საცხოვრებელი სახლი ვაბარიძის ქუჩაზე	მასშტაბი: 1:200
დირექტორი	ა.ბეგიაშვილი			
არქიტექტორი	ბ.ცაცანაშვილი		ობიექტის მისამართი: ქ.თბილისი, ვაზისუბანი, ვაბარიძის ქ.	
ავტორი	ბ.ცაცანაშვილი			
დაამუშავა	ბ.ცაცანაშვილი		შ.პ.ს. ბა&ბი	
შეამოწმა	ლ.ჭულუკიძე			

ტექნიკური სართულის გეგმა ნიშნულზე 30.5

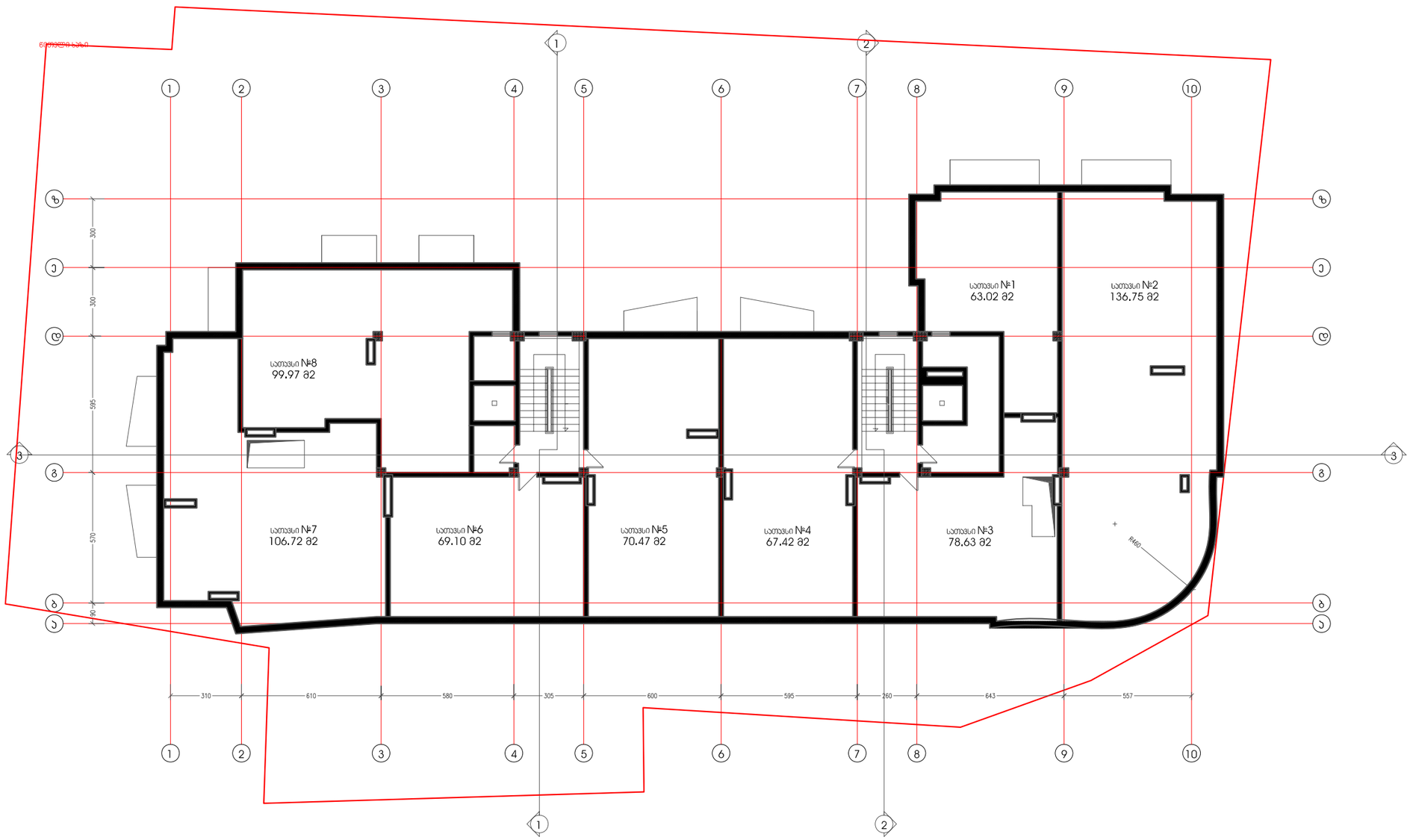

ფურცლის დასახელება: გეგმა ნიშნულზე 30.50		მასშტაბი: 1:200	ობიექტის სახელწოდება: მრავალბინიანი საცხოვრებელი სახლი პაპარიძის ქუჩაზე	მასშტაბი: 1:200
დირექტორი	ა.გეგიაშვილი			
არქიტექტორი	ბ.ცაცანაშვილი		ობიექტის მისამართი: ქ.ბათუმი, ჯუზისუბანი, პაპარიძის ქ.	
ავტორი	ბ.ცაცანაშვილი			
დაამუშავა	ბ.ცაცანაშვილი		შ.პ.ს. ბა&ბი	
შეამოწმა	ლ.ნულუაიძე			

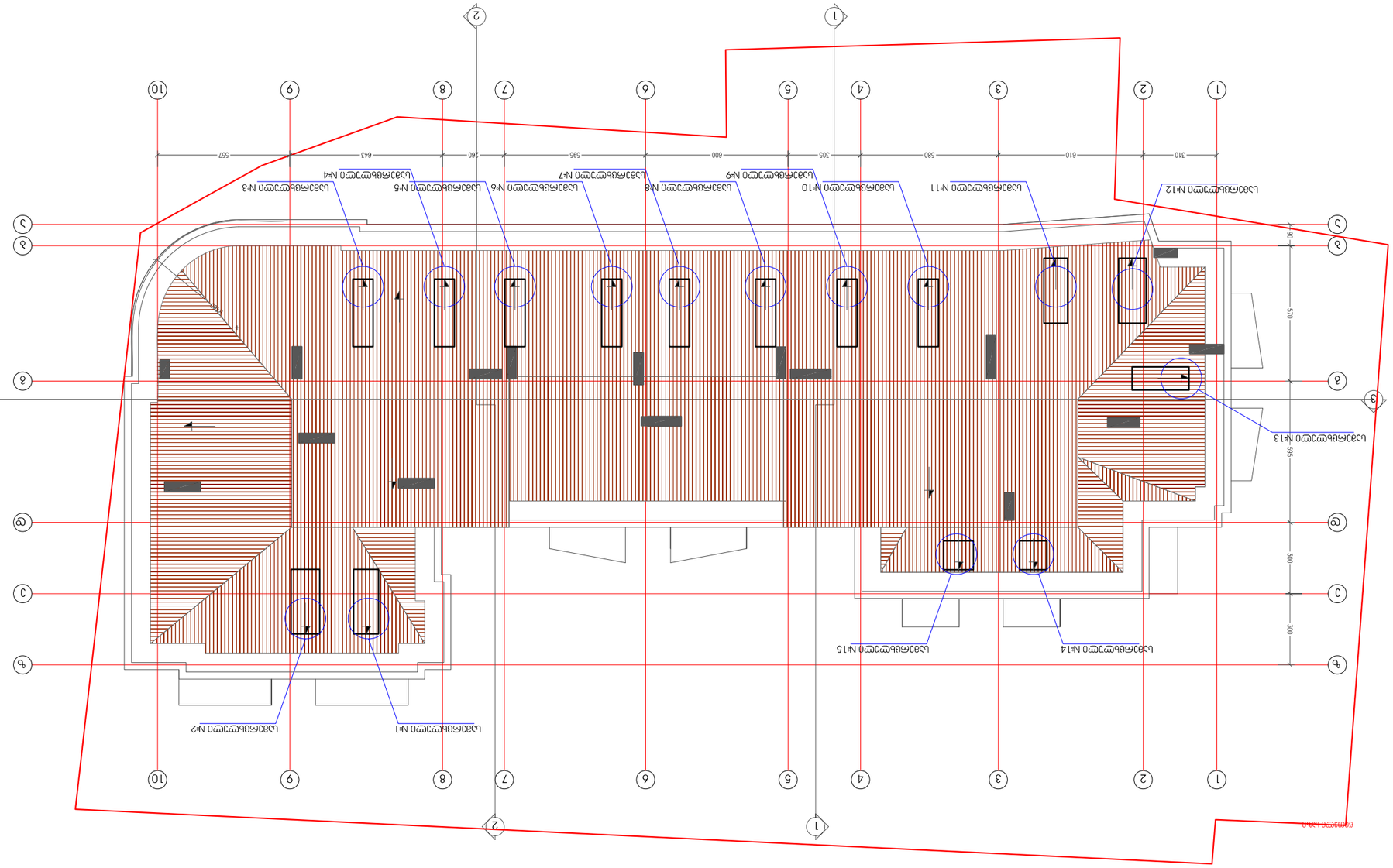
1
2
3
4
5
6
7
8
9
10
А
Б
В
Г
Д
Е
Ж
З
И
К
Л
М
Н
О
П
Р
С
Т
У
Ф
Х
Ц
Ч
Ш
Щ
Э
Ю
Я

სახურავის გეგმა
კორექტირებული

