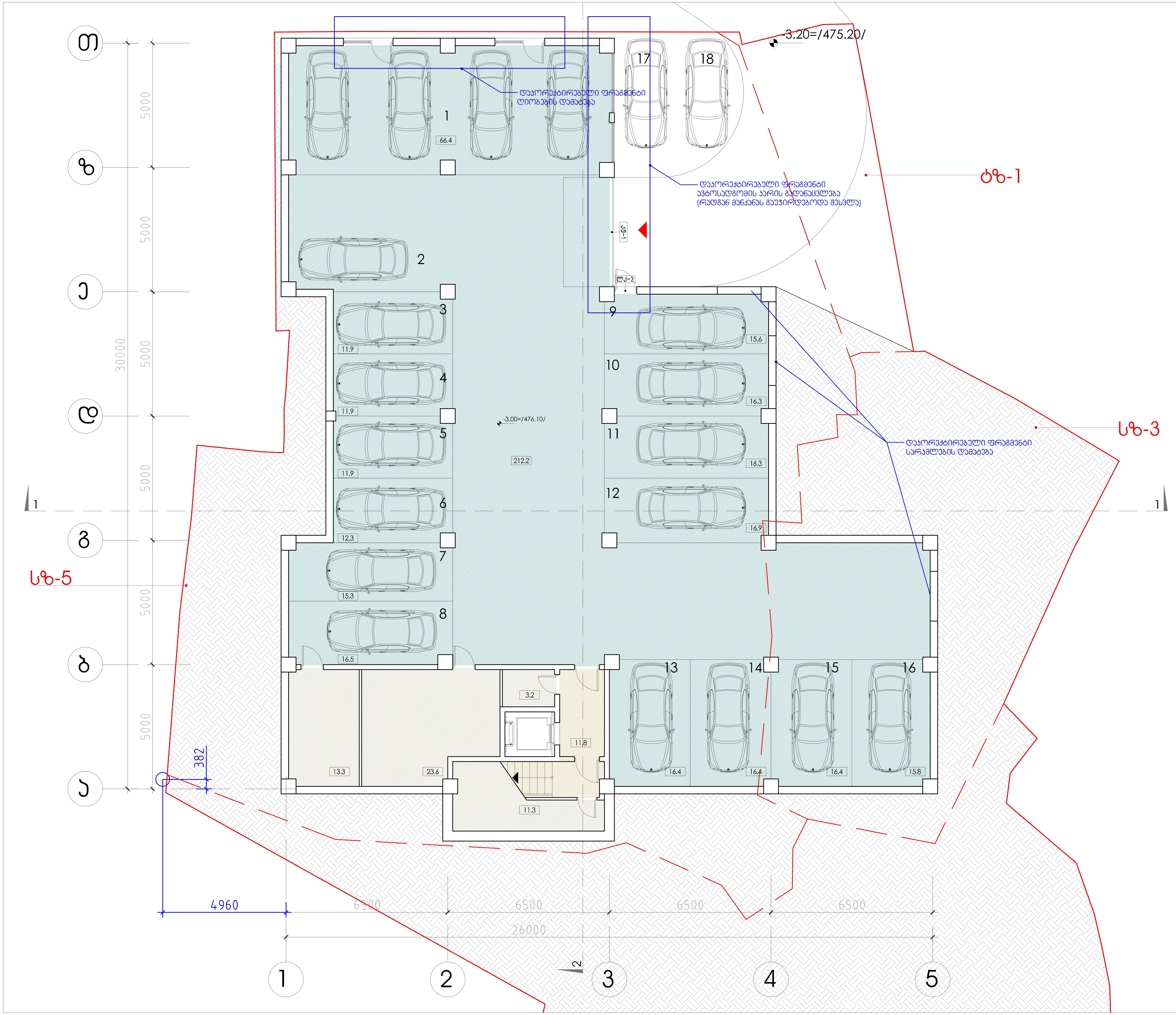


| დაკვეთა | CAD FILE | ფორმატი | თარიღი |
|---|---|---|---|
| 15.013 | DWG | A2 | 2017.08.04 |

შესწორება:

შენიშვნა:

პირობითი აღნიშვნები:

ექსპლიკაცია:

ნახაზის დასახელება:

ავტოფარეხის გეგმა

ობიექტის დასახელება:

მრავალბინიანი საცხოვრებელი სახლი

| | |
|---|---|
| დამკვეთი: | ამხანაგობა"ეკო სახლი დავითაშვილზე"; შპს სამშენებლო კომპანია მონუმენტი |
| მისამართი: | თბილისი; ამაღლების III ჩიხი |

| თანამდებობა | ხელმოწერა | გვარი |
|---|---|---|
| დირექტორი | | ვ.აბრამიშვილი |
| არქიტექტორი | | რ.ქეშელაშვილი |
| არქიტექტორი | | ე.მალუტაშვილი |

DMARK ARCHITECTURAL COMPANY

შ.პ.ს. "დემარკ"-ი
არქიტექტურული კომპანია
TEL. (+995 32) 219 33 34
(+995 32) 219 55 12

| სტადია | მასშტაბი | ფურცელი | ფურცლები | ვარიანტი |
|---|---|---|---|---|
| პ. | 1-100 | ა- | 18 | |

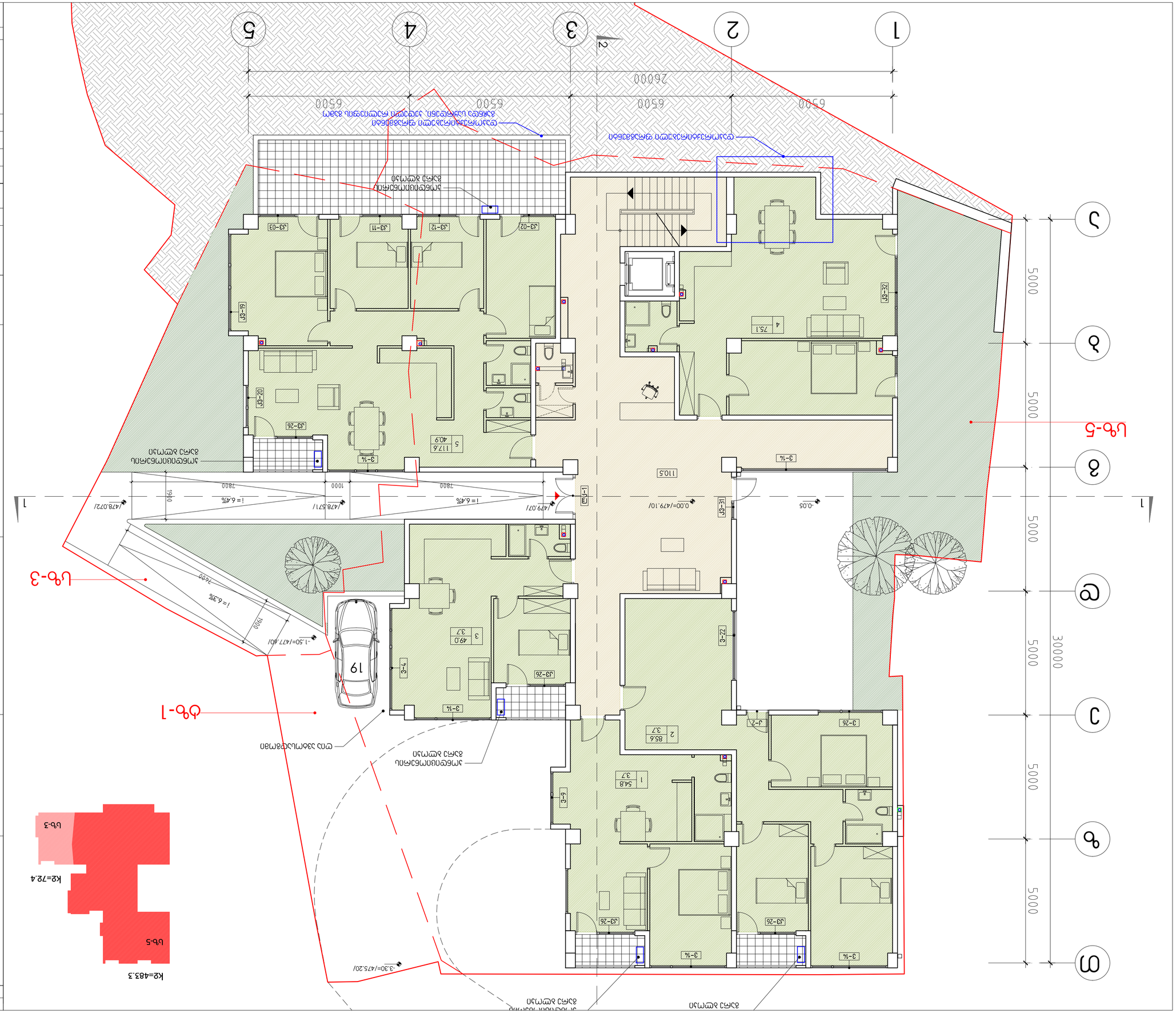
1
2
3
4
5
ა
ბ
გ
დ
ე
ვ
ზ
თ
ი
კ
ლ
მ
ნ
ო
პ
ჟ
რ
ს
ტ
უ
ფ
ქ
ღ
ყ
შ
ჩ
ც
ძ
წ
ჭ
ხ
ჯ
ჰ
26000
5000
30000
6500
ს/კ 3ამ6ყ0ს0ს0ნ0ს0ბ0 ყ0ნ0ბ0ვ0ნ0ბ0ნ0ს0ბ0 ვ0ნ0ბ0ნ0ს0ბ0 ბ0ნ0ბ0

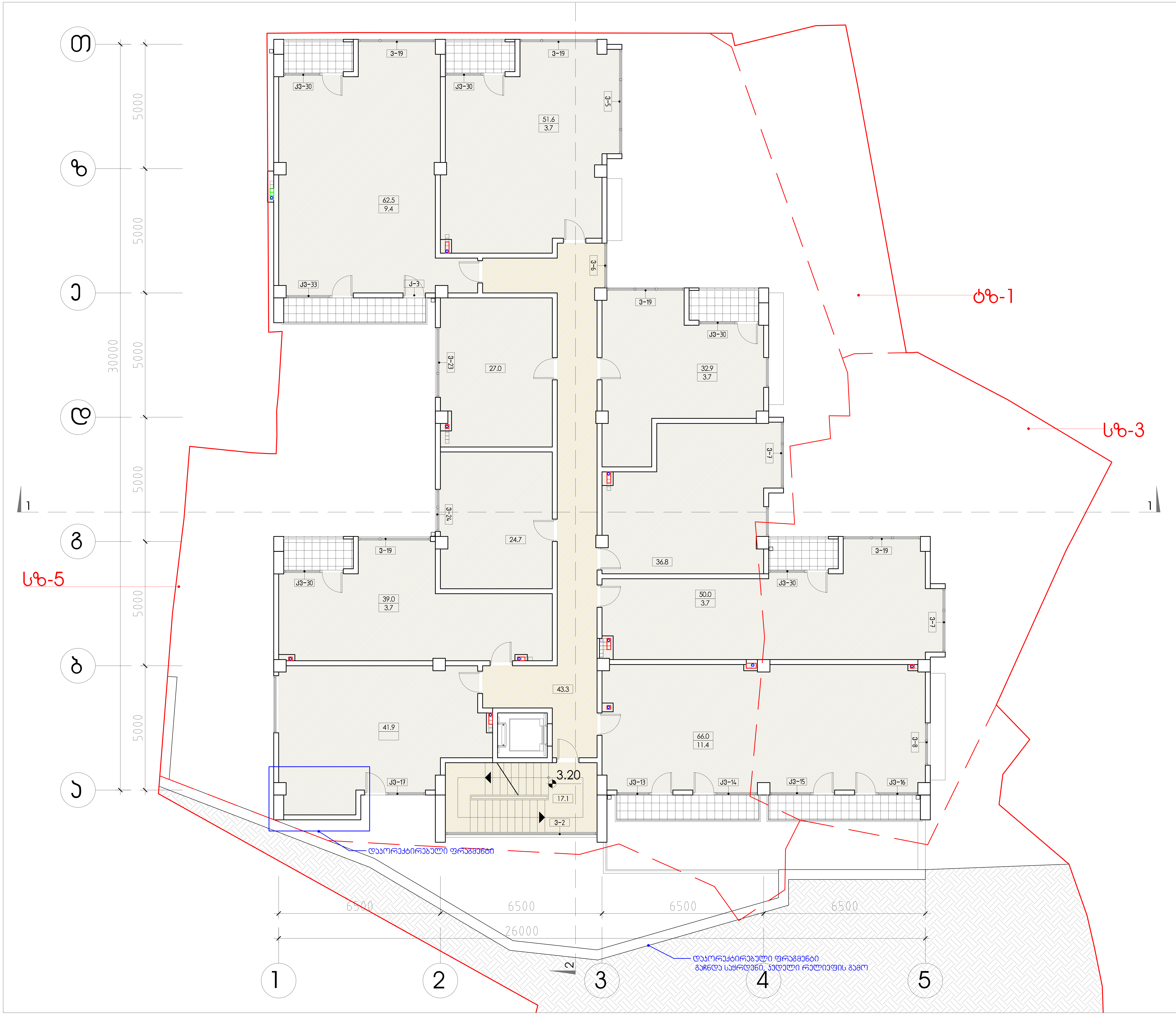


| დაკვეთა | CAD FILE | ფორმატი | თარიღი |
|---|---|---|---|
| 15.013 | DWG | A2 | 2017.08.04 |

შესწორება:

შენიშვნა:

პირობითი აღნიშვნები:

ექსპლიკაცია:

ნახაზის დასახელება:

II სართულის გეგმა
ტექნ. სართული

ობიექტის დასახელება:

მრავალბინიანი საცხოვრებელი სახლი

| | |
|---|---|
| დამკვეთი: | ამხანაგობა"ეკო სახლი დავითაშვილზე"; შპს სამშენებლო კომპანია მონუმენტი |
| მისამართი: | თბილისი; ამაღლების III ჩიხი |

| თანამდებობა | ხელმოწერა | გვარი |
|---|---|---|
| დირექტორი | | ვ.აბრამიშვილი |
| არქიტექტორი | | რ.ქეშელაშვილი |
| არქიტექტორი | | ე.მალუტაშვილი |

DMARK ARCHITECTURAL COMPANY

შ.პ.ს. "დემარკ"-ი
არქიტექტურული კომპანია
TEL. (+995 32) 219 33 34
(+995 32) 219 55 12

| სტადია | მასშტაბი | ფურცელი | ფურცლები | ვარიანტი |
|---|---|---|---|---|
| პ. | 1-100 | ა- | 18 | |

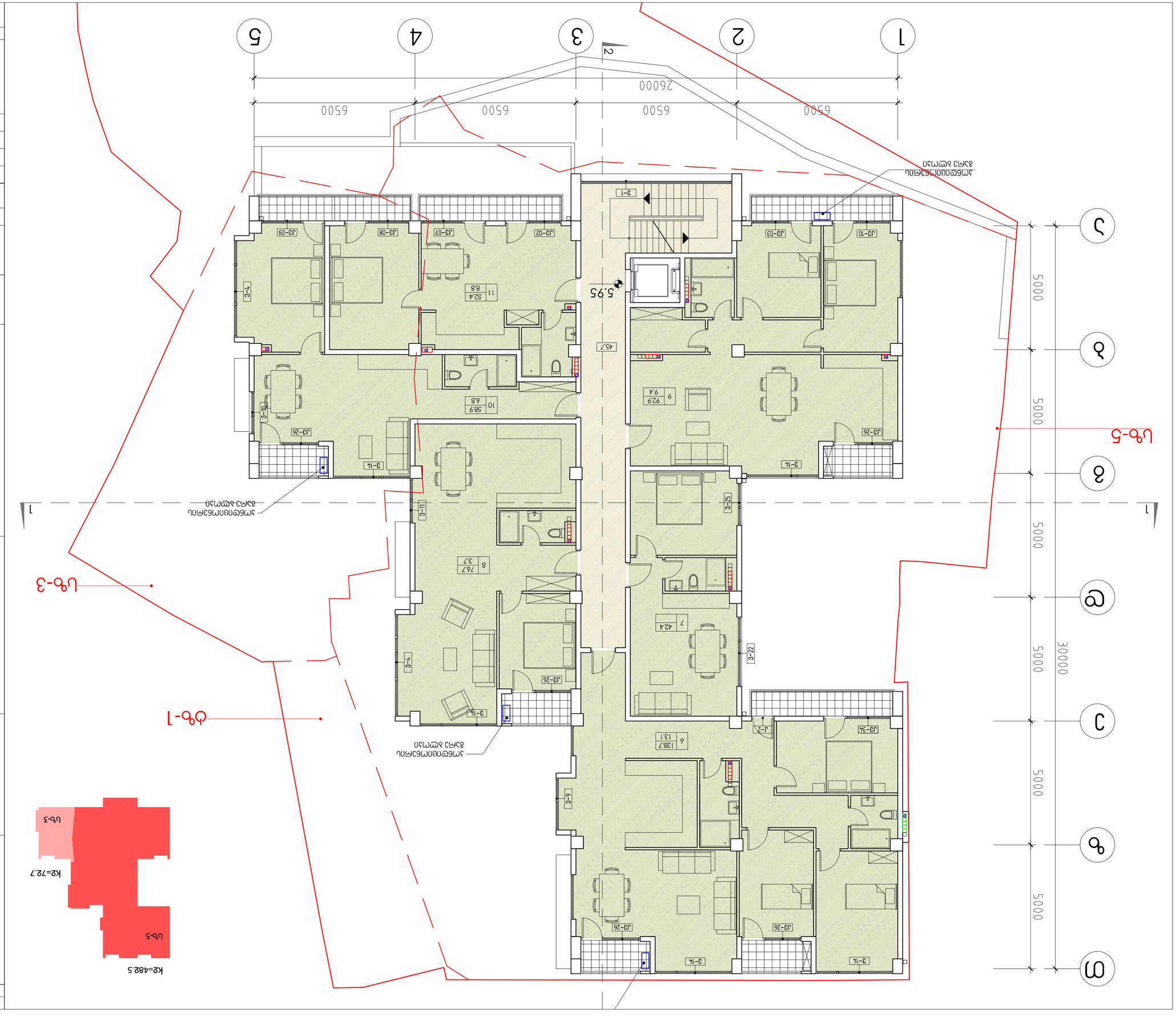


| | | | |
|---|---|---|---|
| ფასადის N | CAD FILE | DWG | 15.013 |
| ტიპიური სართულის გეგმა | A2 | | 2017.08.04 |

| | |
|---|---|
| პროექტის დასახელება | ბინათმშენებლობა ს/კ 01:09:0301001:1 და ს/კ 01:09:0301001:1 ნაკვეთებზე |
| ობიექტის მისამართი | ქ. თბილისი, ავლაბრის ბაზრის III ჩიხი |
| დამკვეთი | შპს "ფასადი" |
| დიზაინერი | |
| არქიტექტორი | ნ.ქურციკიძე |
| არქიტექტორი | ე.ბერიძე |
| კონსტრუქციული ნაწილის არქიტექტორი | ა.ჯაფარიძე |

| | | | |
|---|---|---|---|
| ტიპიური სართულის გეგმა | | | |
| ფასადის N | | | |
| ფასადის N | | | |
| ფასადის N | | | |

| | | | |
|---|---|---|---|
| ფასადის N | CAD FILE | DWG | 15.013 |
| ტიპიური სართულის გეგმა | A2 | | 2017.08.04 |

| | | | |
|---|---|---|---|
| ზომა | 1-100 | ა- | 18 |

| | |
|---|---|
| შემსრულებელი | შპს "ფასადი" |
| | ქ.თბილისი, ავლაბრის III ჩიხი N 1 |
| | ტელ. (+995 32) 219 33 34 |
| | (+995 32) 219 55 12 |

| | |
|---|---|
| ფასადის N | |
| ფასადის N | |
| ფასადის N | |

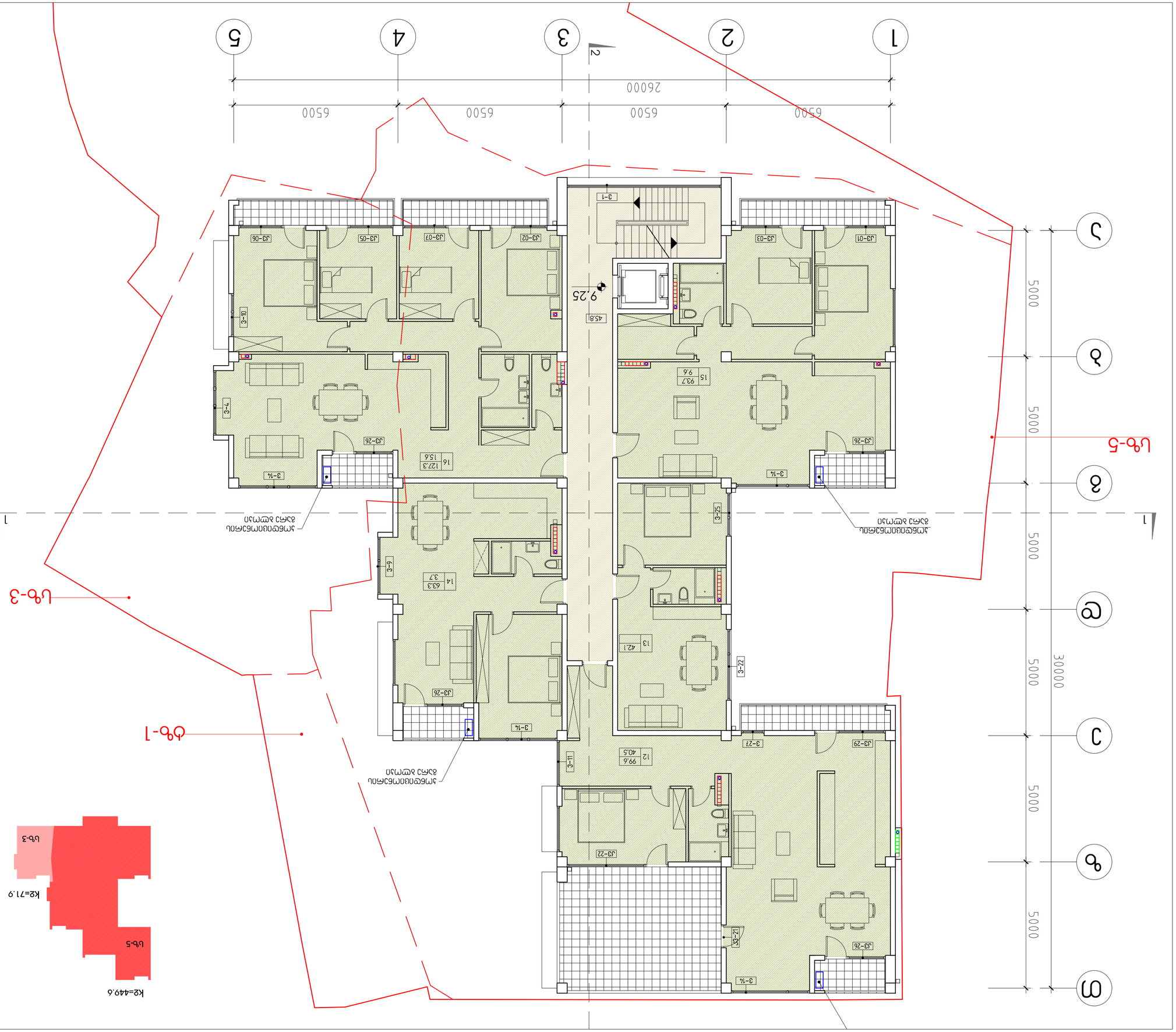


| | | | |
|---|---|---|---|
| 15.013 | DWG | A2 | 2017.08.04 |
| ҚҰЖАТ АТАУЫ | CAD FILE | ҚҰЖАТ ТҮРІ | ӨЗГЕРІСТЕР |

ЖОБАЛЫҚ ҚҰЖАТТАР:

ТҮЗЕТУЛЕР:

ЖОБАЛЫҚ ҚҰЖАТТАРДЫҢ ӨЗГЕРІСТЕР ЖӘНЕ ТҮЗЕТУЛЕРІ ТІРКЕЛГЕН ПАРАҚТАРЫНЫҢ ТІЗІМІ:

ЖОБАЛЫҚ ҚҰЖАТТАРДЫҢ ӨЗГЕРІСТЕР ЖӘНЕ ТҮЗЕТУЛЕРІ ТІРКЕЛГЕН ПАРАҚТАРЫНЫҢ ТІЗІМІ:

ТҮЗЕТУЛЕР ЖӘНЕ ӨЗГЕРІСТЕР ЕНГІЗІЛГЕН ЖОБАЛЫҚ ҚҰЖАТТАРДЫҢ ТІЗІМІ:

IV ЫҚШАУДАҒЫ ӘЗІЛДІ

ЕНГІЗІЛГЕН ӨЗГЕРІСТЕР ЖӘНЕ ТҮЗЕТУЛЕР ЖОБАЛЫҚ ҚҰЖАТТАРДЫҢ ТІЗІМІ

| | | | |
|---|---|---|---|
| ӨЗГЕРІСТЕР ЖӘНЕ ТҮЗЕТУЛЕР ЕНГІЗІЛГЕН ЖОБАЛЫҚ ҚҰЖАТТАРДЫҢ ТІЗІМІ ЖӘНЕ ОЛАРДЫҢ ЖОБАЛЫҚ ҚҰЖАТТАРДЫҢ ТІЗІМІНЕ ЕНГІЗІЛГЕН ӨЗГЕРІСТЕР МЕН ТҮЗЕТУЛЕРДІҢ ТІРКЕЛГЕН ПАРАҚТАРЫНЫҢ ТІЗІМІ | | | |
| ЖОБАЛАУШЫ: | ӨЗГЕРІСТЕР, ЖАҢАРТУЛАР ЖӘНЕ ІІІ ТОБО | | |
| ОРЫНДАУШЫЛАР: | БАСТЫҒЫ/ГИП | ҚОЛЫ | АТЫ |
| ЖОБАЛЫҚ ҰЙЫМ: | ҚОЛЫ | | ӘЛЕУМЕТТІК ЖЕЛІЛЕР: |
| ЖОБАЛЫҚ ҰЙЫМ: | ҚОЛЫ | | ӘЛЕУМЕТТІК ЖЕЛІЛЕР: |

ЖАУАПКЕРШІЛІГІ ШЕКТЕУЛІ СЕРІКТЕСТІГІ
"ТҰЛҒАЖАЙ-Q"
ЗАҢДЫ МЕКЕНЖАЙЫ: ЖАМБЫЛ ОБЛЫСЫ, ТАРАЗ ҚАЛАСЫ, ТЕЛ. (+995 32) 219 33 34
DMARCHI ATEC TUSLO RAYMP ANY
(+995 32) 219 55 12

| | | | |
|---|---|---|---|
| ЖОБАЛЫҚ ҚҰЖАТТАР | ӨЗГЕРІСТЕР | ТҮЗЕТУЛЕР | ЖОБАЛЫҚ ПАРАҚТАР |
| Ж. | 1-100 | Ж- | 18 |

| დაკვეთა | CAD FILE | ფორმატი | თარიღი |
|---|---|---|---|
| 15.013 | DWG | A2 | 2017.08.04 |

შესწორება:

შენიშვნა:

პირობითი აღნიშვნები:

ექსპლიკაცია:

ნახაზის დასახელება:

V სართულის გეგმა

ობიექტის დასახელება:

მრავალბინიანი საცხოვრებელი სახლი

| დამკვეთი: | ამხანაგობა"ვაკე სახლი დავითაშვილზე"; შპს სამშენებლო კომპანია მონუმენტი |
|---|---|
| მისამართი: | თბილისი; ამაღლების III ნიხი |

| თანამდებობა | ხელმოწერა | გვარი |
|---|---|---|
| დირექტორი | | ვ.აბრამიშვილი |
| არქიტექტორი | | რ.ქურდიანიშვილი |
| არქიტექტორი | | ე.მალუტაშვილი |


D M A R K
A R C H I
T E C T U
R A L C O
M P A N Y

შ.პ.ს. "დემარკ"-ი
არქიტექტურული კომპანია
TEL. (+995 32) 219 33 34
(+995 32) 219 55 12


| სტადია | მასშტაბი | ფურცელი | ფურცლები | ვარიანტი |
|---|---|---|---|---|
| პ. | 1-100 | ა- | 18 | |



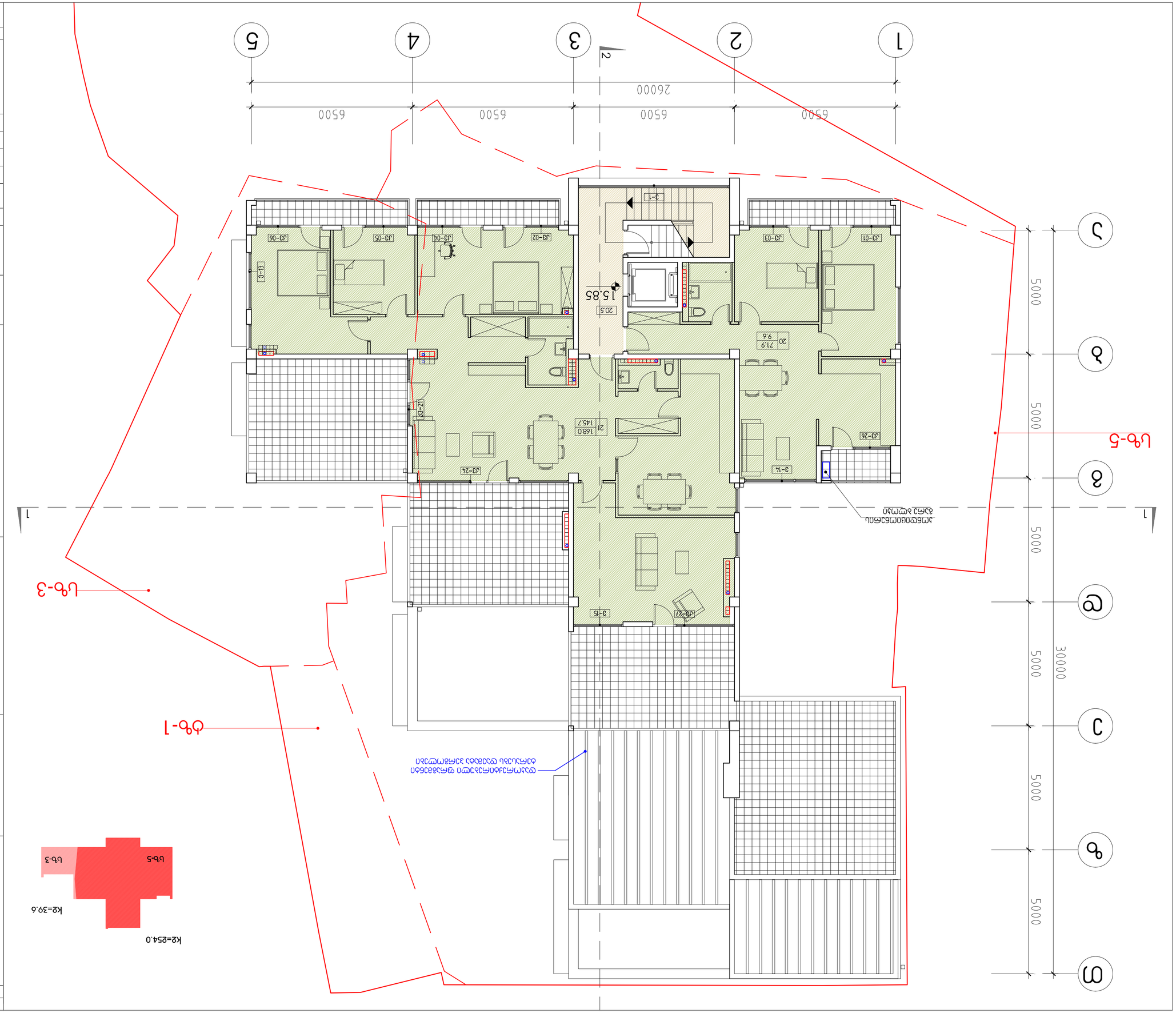


| | | | |
|---|---|---|---|
| 15.013 | DWG | A2 | 2017.08.04 |
| ფაილის | CAD FILE | ფორმატი | ტარიღი |

შენობის ნაწილი:

შენობის ნომერი:

ნახაზის დასახელება:
VI სართულის გეგმა

ნახაზის ნაწილის ავტორები:

# ვაკის რაიონში მდებარე სასტუმრო კომპლექსის მშენებლობა

ობიექტის მისამართი:
ქ. თბილისი, ვაკის რაიონი, ფონიჭალის ტერიტორიული ერთეული, 36 ნაკვეთი

| | | | |
|---|---|---|---|
| შემსრულებელი | ხელმოწერა | | სახელი, გვარი |
| არქიტექტორი | | | ე.ქურციკიძე-ქავთარაძე |
| არქიტექტორი | | | ნ.ჯანიკაშვილი |
| არქიტექტორი | | | ნ.ბერიძე |
| დამკვეთი | | | შპს "ფონიჭალა-ი" |

| | |
|---|---|
| DMARK ARCHITECTURE LLC | შ.პ.ს. "ფონიჭალა-ი" |
| ქ. თბილისი, ი. ჭავჭავაძის გამზ. 36 | ქ. თბილისი, ი. ჭავჭავაძის გამზ. 36 |
| TEL. (+995 32) 219 33 34 | ტელ. (+995 32) 219 33 34 |
| (+995 32) 219 55 12 | (+995 32) 219 55 12 |

| | | | |
|---|---|---|---|
| ს.ნ.ა | 1-100 | ა- | 3. |
| ნახაზის | ფურცლის | ფურცლების | ნახაზის ნომერი |

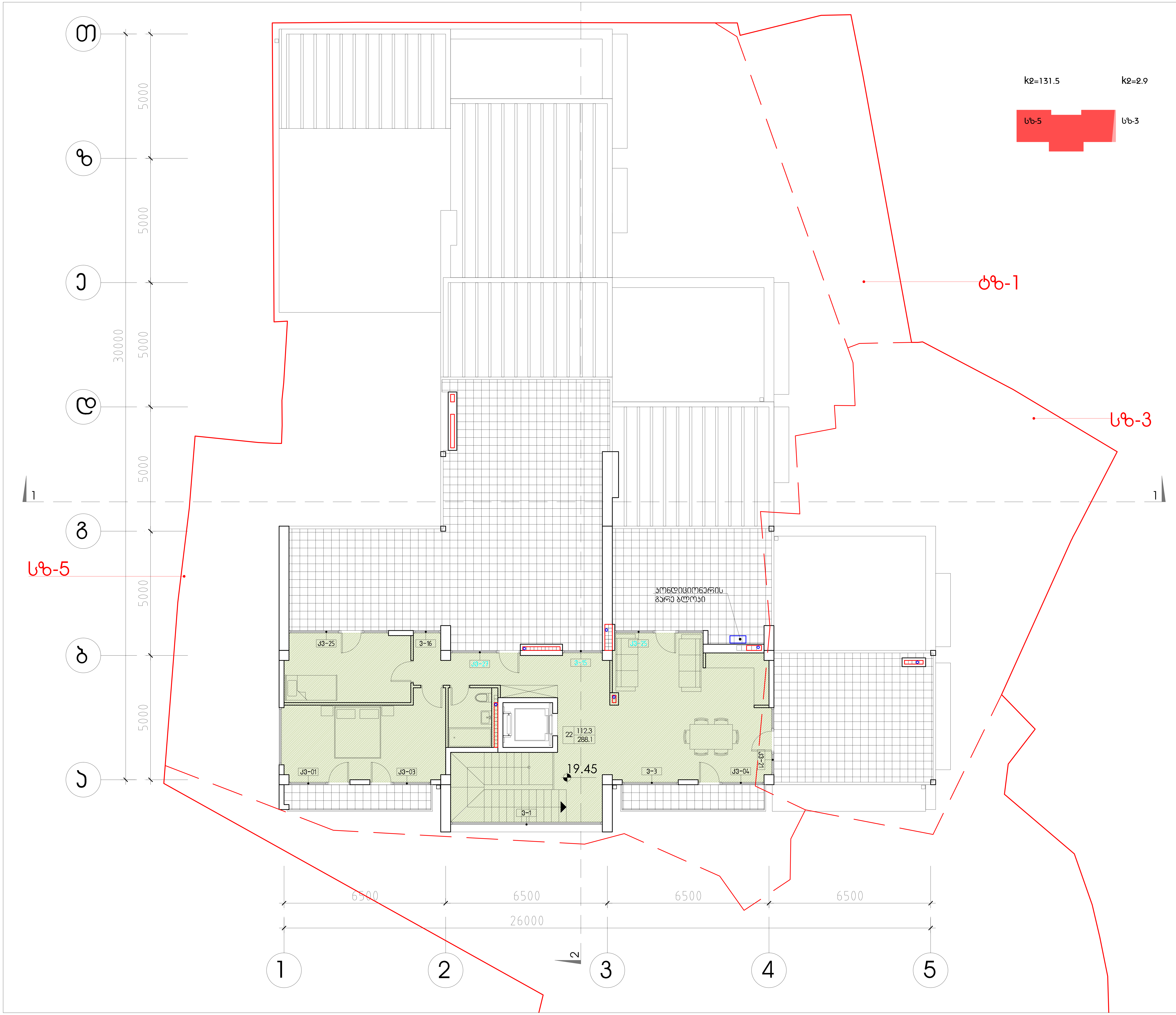


| დაკვეთა | CAD FILE | ფორმატი | თარიღი |
|---|---|---|---|
| 15.013 | DWG | A2 | 2017.08.04 |

შესწორება:

შენიშვნა:

პირობითი აღნიშვნები:

ექსპლიკაცია:

ნახაზის დასახელება:

VII სართულის გეგმა

ობიექტის დასახელება:

მრავალბინიანი საცხოვრებელი სახლი

| | |
|---|---|
| დამკვეთი: | ამხანაგობა"ეკო სახლი დავითაშვილზე"; შპს სამშენებლო კომპანია მონუმენტი |
| მისამართი: | თბილისი; ამაღლების III ჩიხი |

| თანამდებობა | ხელმოწერა | გვარი |
|---|---|---|
| დირექტორი | | ვ.აბრამიშვილი |
| არქიტექტორი | | რ.ქეშელაშვილი |
| არქიტექტორი | | ე.მალუტაშვილი |

D M A R K
A R C H I
T E C T U
R A L C O
M P A N Y

შ.პ.ს. "დემარკ"-ი
არქიტექტურული კომპანია
TEL. (+995 32) 219 33 34
(+995 32) 219 55 12

| სტადია | მასშტაბი | ფურცელი | ფურცლები | ვარიანტი |
|---|---|---|---|---|
| პ. | 1-100 | ა- | 18 | |

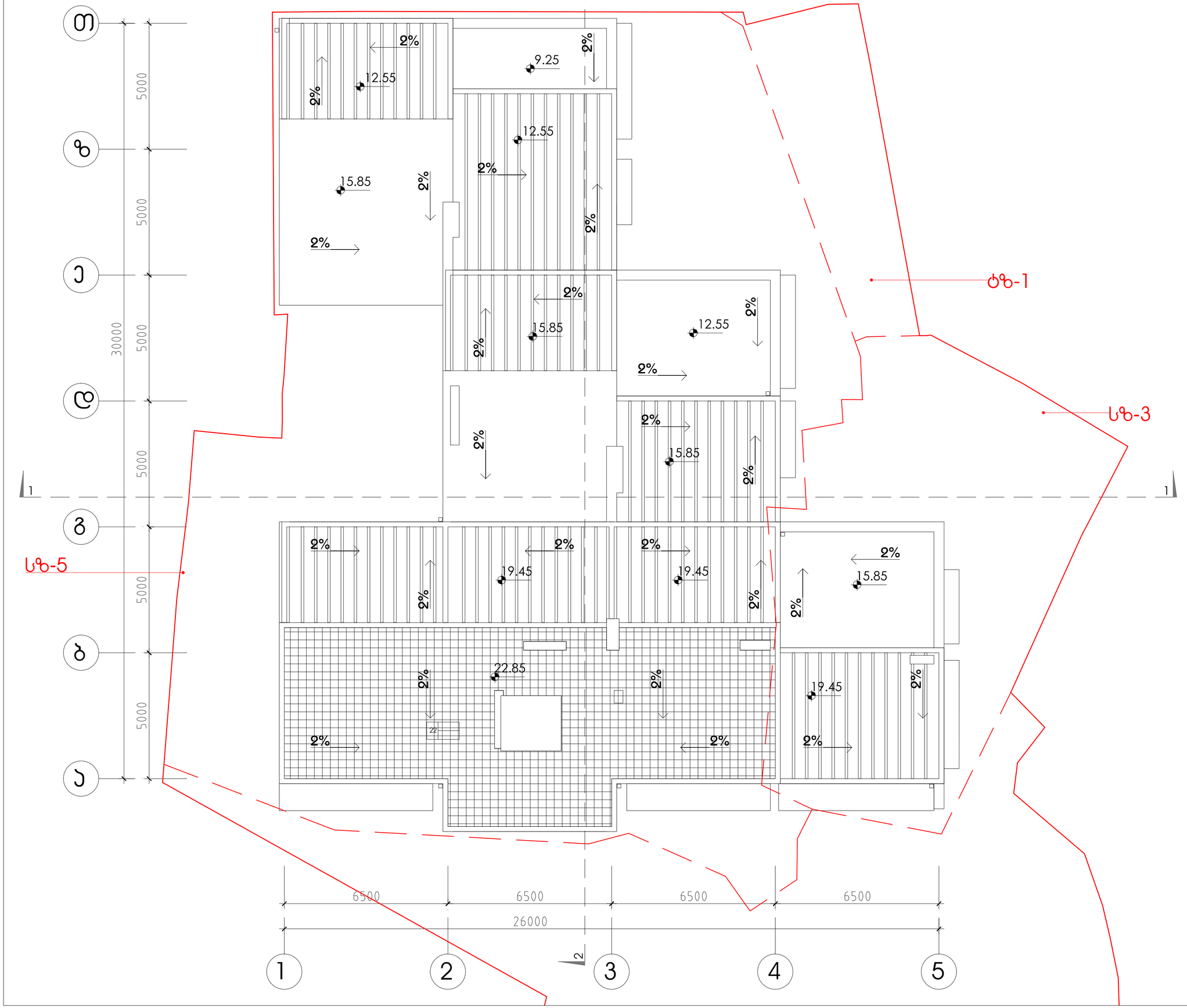


| დაკვეთა | CAD FILE | ფორმატი | თარიღი |
|---|---|---|---|
| 15.013 | DWG | A2 | 2017.08.04 |

შესრულებაა:

შენიშვნა:

პროექტის ავტორები:

ექსპლიკაცია:

ნახაზის დასახელება:

სახურავის გეგმა

ობიექტის დასახელება:

მრავალბინიანი საცხოვრებელი სახლი

| დამკვეთი: | ამხანაგობა"საკე სახლი დავითაშვილზე"; შპს სამშენებლო კომპანია მონუმენტი |
|---|---|
| მისამართი: | თბილისი; ამაღლების III ნიხი |

| თანამდებობა | ხელმოწერა | გვარი |
|---|---|---|
| დირექტორი | | ვ.აბრამოშვილი |
| არქიტექტორი | | რ.ძოშელაშვილი |
| არქიტექტორი | | ე.მალუტაშვილი |


D M A R K
A R C H I
T E C T U
R A L C O
M P A N Y

შ.პ.ს. "დემარკ"-ი
არქიტექტურული კომპანია
TEL. (+995 32) 219 33 34
(+995 32) 219 55 12


| სტადია | მასშტაბი | ფურცელი | ფურცლები | ვარიანტი |
|---|---|---|---|---|
| პ. | 1-100 | ა- | 18 | |