/

მიწათმესაკუთრეთა ამხანაგობა

„ ჭავჭავაძის 46 "-ს

კრების ოქმი #2017/05-11

ამხანაგობის წევრის ინდივიდუალურ საკუთრებაში არსებული უძრავი ნივთის ფართობის დადასტურების შესახებ

ქალაქი თბილისი "22" მაისი 2017 წელი

ამხანაგობა " ჭავჭავაძის 46 " მისამართი ქ.თბილისი, ი.ჭავჭავაძის გამზ. 46

კრებას ესწრება ამხანაგობის წევრთა 2/3-ზე მეტი

კრებას თავმჯდომარეობდა ხუსეინ ხიდეშელი პირ.# 01008009623

დღის წესრიგი:

- ამხანაგობის წევრის ს.ს. "მაცნე"-ს (ს/კ 211358895) ინდივიდუალურ საკუთრებაში არსებული 110,00 კვ.მ. ფართის უძრავი ნივთის, მდებარე ქ.თბილისი, ი.ჭავჭავაძის გამზ. #46, 1 სართული . (ს/კ 01.14.11.005.006.01.520) დაზუსტებული ფართობის დადასტურება.

ამხანაგობა ადასტურებს, რომ ამხანაგობის წევრის ს.ს. "მაცნე"-ს (ს/კ 211358895) ინდივიდუალურ საკუთრებაში არსებული 110.00 კვ.მ. უძრავი ნივთის ფართობი შეესაბამება ამ ოქმზე თანდართულ შ.პ.ს. "GAC"-ს (ს/კ 404416360) მიერ შესრულებულ აზომვით ნახაზზე დაფიქსირებულ ფართობს და შეადგენს 110,00 კვ.მ-ს.

ამხანაგობა თანახმაა, რომ ს.ს. "მაცნე"-ს (ს/კ 211358895) ზემოაღნიშნულ უძრავ ნივთზე საჯარო რეესტრში დაირეგისტრირის საკუთრების უფლება თანდართული აზომვითი ნახაზის შესაბამისად.

აღნიშნული გადაწყვეტილება მიღებულ იქნა ამხანაგობის წევრთა ხმების 2/3-ით.

ს.ს. "მაცნე"-ს (ს/კ 211358895) კენჭისყრაში მონაწილეობა არ მიუღია.

ოქმს თან ერთვის შ.პ.ს. "GAC"-ს (ს/კ 404416360) მიერ შესრულებული აზომვითი ნახაზი, რომელიც წარმოადგენს ამ ოქმის განუყოფელ ნაწილს.

დანართი: 1 (ერთი) ფურცელი.

კრების თავმჯდომარე: ხუსეინ ხიდეშელი პირ.# 01008009623

სანოტარო მოქმედების რეგისტრაციის ნომერი	N170546165
სანოტარო მოქმედების რეგისტრაციის თარიღი	22.05.2017 წ
სანოტარო მოქმედების დასახელება	**ხელმოწერის ნამდვილობის დამოწმება**
ნოტარიუსი	**ნუნუ კალანდარიშვილი**
სანოტარო ბიუროს მისამართი	**ქ. თბილისი, ვაჟა–ფშაველას გამზირი N70–ბ (I სართული)**
სანოტარო ბიუროს ტელეფონი	
სანოტარო მოქმედების ინდივიდუალური ნომერი	30687962201217

სანოტარო მოქმედებისა და სანოტარო აქტის შესახებ ინფორმაციის (მისი შექმნის, შეცვლის და/ან გაუქმების შესახებ) მიღება–გადამოწმება შეგიძლიათ საქართველოს ნოტარიუსთა პალატის ვებ–გვერდზე: www.notary.ge ასევე შეგიძლიათ დარეკოთ ტელეფონზე: +995(32) 2 66 19 18

საქართველო

ორიათას ჩვიდმეტი წლის ოცდაორ მაისს, მე, ნუნუ კალანდარიშვილს, საქართველოს ნოტარიუსს, რომლის სანოტარო ბიურო მდებარეობს მისამართზე: ქ. თბილისი, ვაჟა-ფშაველას გამზირი №70-ბ (I სართული), მომმართა: **რუსუდან ხიდეშელმა**.

მან მოითხოვა მის მიერ წარმოდგენილ **ბინათმესაკუთრეთა ამხანაგობა „ჭავჭავაძის 46“-ის კრების ოქმზე №2017/05-11** (ქ. თბილისი, 22.05.2017წ.) თავისი ხელმოწერის ნამდვილობის სანოტარო წესით დამოწმება. მე შევამოწმე მისი პირადობა მის მიერ წარმოდგენილი დოკუმენტაციით და დავრწმუნდი, რომ მე ნამდვილად **რუსუდან ხიდეშელმა** (დაბად: 07.04.1960წ. თბილისში, რეგისტრირებული მისამართზე: თბილისი, ილია ჭავჭავაძეს გამზირი, №27, ბინა 3; პ/ნ 01008009623) მომმართა. მე შევამოწმე ქმედუნარიანობა, მისი ნების გამოვლენის ნამდვილობა და დავრწმუნდი, რომ მის ქმედუნარიანობაში ეჭვის შეტანის საფუძველი არ მაქვს. ნოტარიუსს არ ეკისრება პასუხისმგებლობა აქტის კანონმდებლობასთან შეუსაბამობის, მასში ხელმომწერის ნების არაადეკვატურად ასახვის გამო. ნოტარიუსი არ ადასტურებს ტექსტში მოყვანილი ფაქტების ნამდვილობას და შესაბამისად პასუხს არ აგებს მათზე. მან ჩემი – ნოტარიუსის თანდასწრებით პირადად შეასრულა თავისი ხელმოწერა მის მიერ წარმოდგენილ **ბინათმესაკუთრეთა ამხანაგობა „ჭავჭავაძის 46“-ის კრების ოქმზე №2017/05-11** (ქ. თბილისი, 22.05.2017წ.).

გადახდილია სანოტარო მომსახურების საზღაური 4.00 ლარი (ორ ეგზემპლარზე შესრულებული ორი ხელმოწერისათვის), თანახმად საქართველოს მთავრობის 2011 წლის 29 დეკემბრის №507 დადგენილების 31–ე მუხლის შესაბამისად, აგრეთვე ელექტრონული რეგისტრაციის საფასური 2.00 ლარი საქართველოს მთავრობის 2011 წლის 29 დეკემბრის №507 დადგენილების 39–ე მუხლის შესაბამისად. სულ გადახდილია 6.00 ლარი.

საქართველოს ნოტარიუსი ნუნუ კალანდარიშვილი

Жилой дом распол. по пр. Чавчавадзе №46
Принадл. Исполкому Тбилгорсовета У.Ж.Х. д/у. 65

Подвал

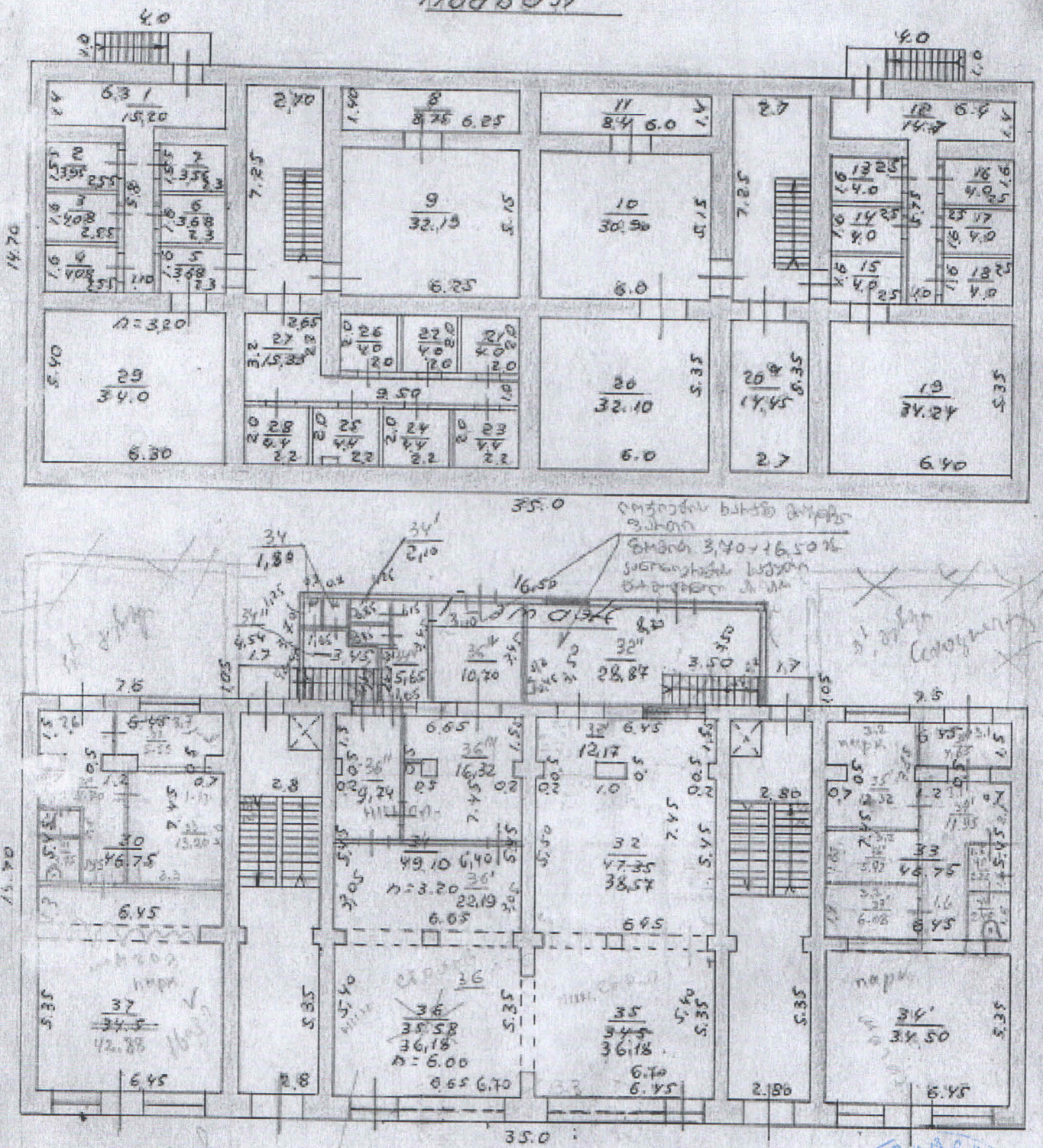

120

Жилой дом распол. по пр. Чавчавадзе №46
Принадл. Исполкому Тбилгорсовета ул.к. 2/у.6

Подвал

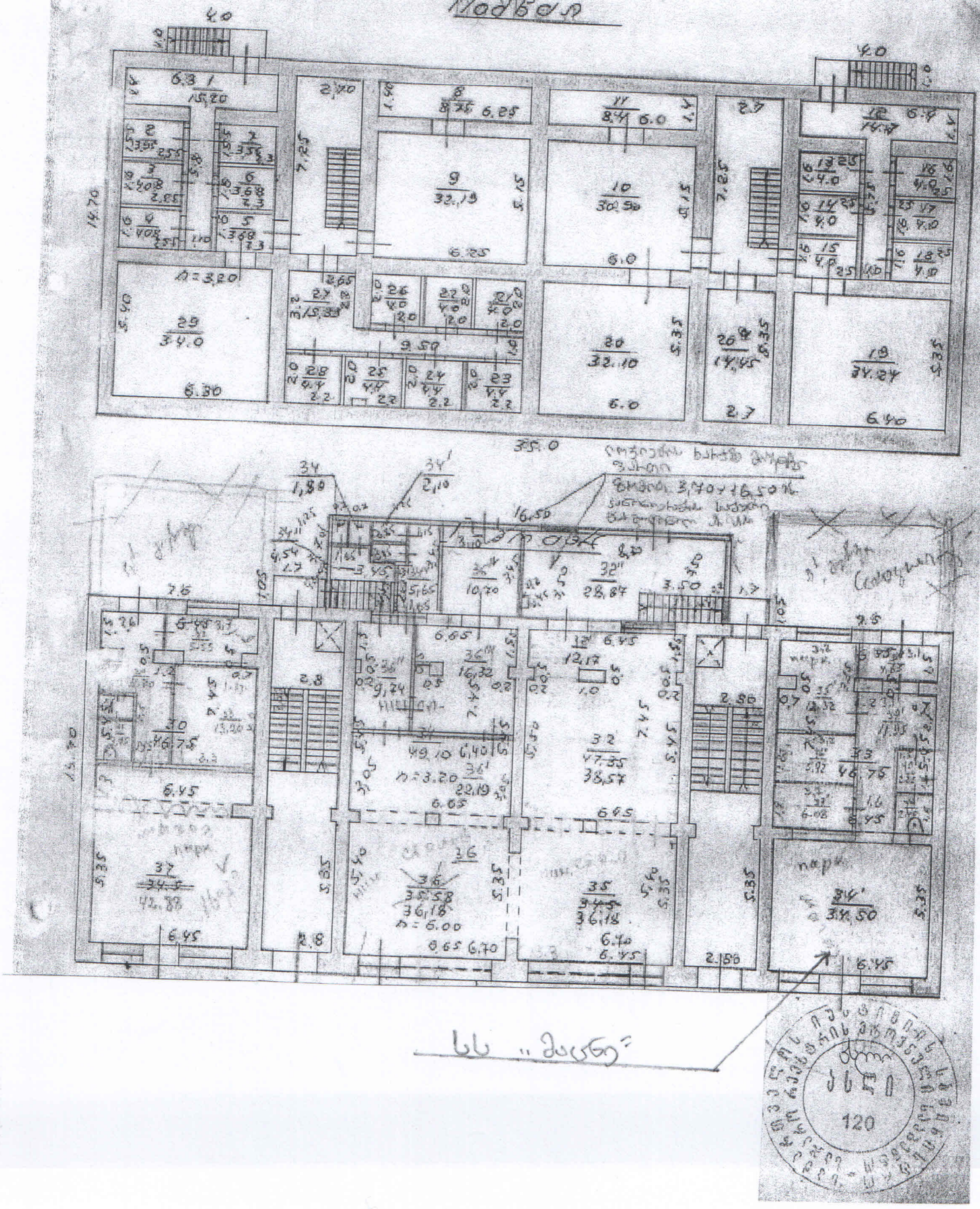
40
40
6.3
15.20
2.40
6.25
6.0
6.0
6.40
6.30
6.45
6.45
6.45
6.45
6.40
6.45
6.45
6.45
6.45