ბ ე ბ ი ა -3.00 ნ ი შ ნ უ ლ ზ ე მ=1-100

შენობა №2

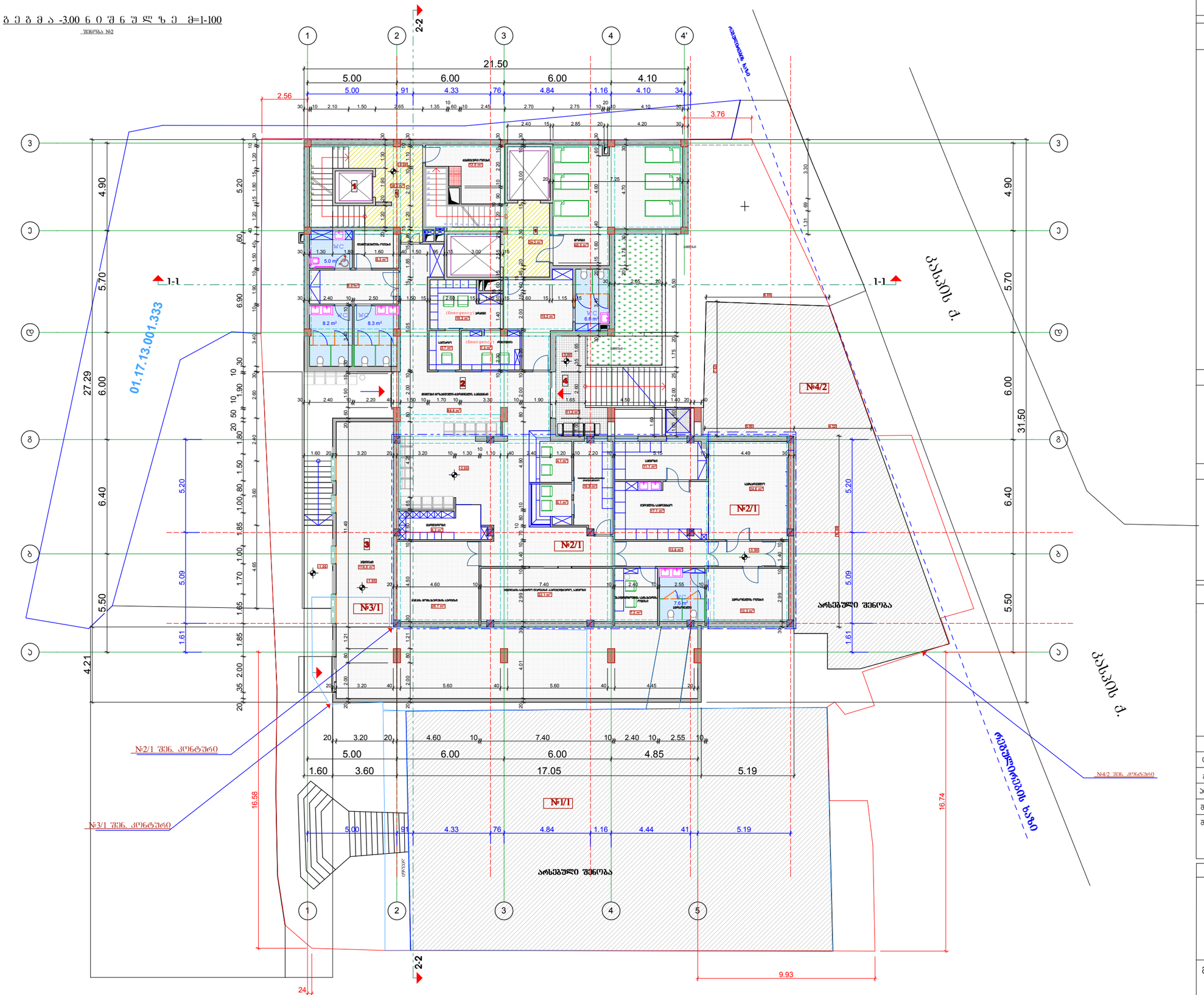

ფორმატი	დაკვეთა №	ფაილის სახელი
A-3		

ექსპლიკაცია:

1. ბიზის უძრავის ფართ. - 64.5 კვ.მ
2. საავადმყოფოს ფართ. - 389.1 კვ.მ
3. აფთიაქის ფართ. - 116.8 კვ.მ
4. ტერასა ფართ. - 11.2 კვ.მ

ჯამური ფართობები

ბიზის უძრავის ფართ. - 64.5 კვ.მ

საავადმყოფოს ფართ. - 505.9 კვ.მ

საზაფხულო ფართ. - 11.2 კვ.მ

პირობითი აღნიშვნები

საკადასტრო საზღვარი

2/ რეგულირების ხაზი 2-მ

შენიშვნები:

1/ ზომები მოცემულია მეტრებში

პროექტის სახელწოდება

ვინანდლის ქუჩა №9-ის მიმდებარედ (ნაკვ. 01/119) კარდიოლოგიური "კლინიკა გული"-ს არსებული საავადმყოფოს შენობის რეკონსტრუქციის (დაშენება გადაწყობით) და ავარიული შენობის ნაცვლად ახალი შენობის კორექტირებული პროექტი

თანამდებობა	გვარი	ხელმოწერა
დირექტორი	გ. დათებაშვილი	
მთ. არქიტ.	თ. დათებაშვილი	
არქიტექტორი	გ. დათებაშვილი	
შეასრულა	ს.როყვა	
შეამოწმა		

მისამართი

"JD. studio"

მასშტაბი	1:200	ბ ე ბ ი ა
თარიღი	2017	

სტადია	ფურცელი	ფურცლები
მ.პ		

ფორმატი	დაკვეთა №	ფაილის სახელი
A-3		

ექსპლიკაცია:

1. პირის უძრავის ფართ. - 49.9 კვ.მ
2. საავადმყოფოს ფართ. - 387,5 კვ.მ
3. ტერასა ფართ. - 8,7 კვ.მ

ჯამური ფართობი

პირის უძრავის ფართ. - 49.9 კვ.მ

საავადმყოფოს ფართ. - 387,5 კვ.მ

საზაფხულო ფართ. - 8,7 კვ.მ

პირობითი აღნიშვნები

- საკადასტრო საზღვარი
- 2/ რეგულირების ხაზი 2-მ

შენიშვნები:

1/ ზომები მოცემულია მეტრებში

პროექტის სახელწოდება

ვინაღლის ქუჩა №9-ის მიმდებარედ (ნაკვ. 01/119) კარდიოლოგიური "კლინიკა გული"-ს არსებული საავადმყოფოს შენობის რეკონსტრუქციის (დაშენება გადაჯდომით) და ავარიული შენობის ნაცვლად ახალი შენობის კორექტირებული პროექტი

თანამდებობა	გვარი	ხელმოწერა
დირექტორი	გ. დათებაშვილი	
მთ. არქიტ.	თ. დათებაშვილი	
არქიტექტორი	გ. დათებაშვილი	
შემსრულა	ს.როყვა	
შემოწმა		

მისამართი

"JD. studio"

მასშტაბი	1:200	
თარიღი	2017	

სტადია	ფურცელი	ფურცლები
მ.პ		

გეგმა +0.00 ნიშნულზე მ=1-100

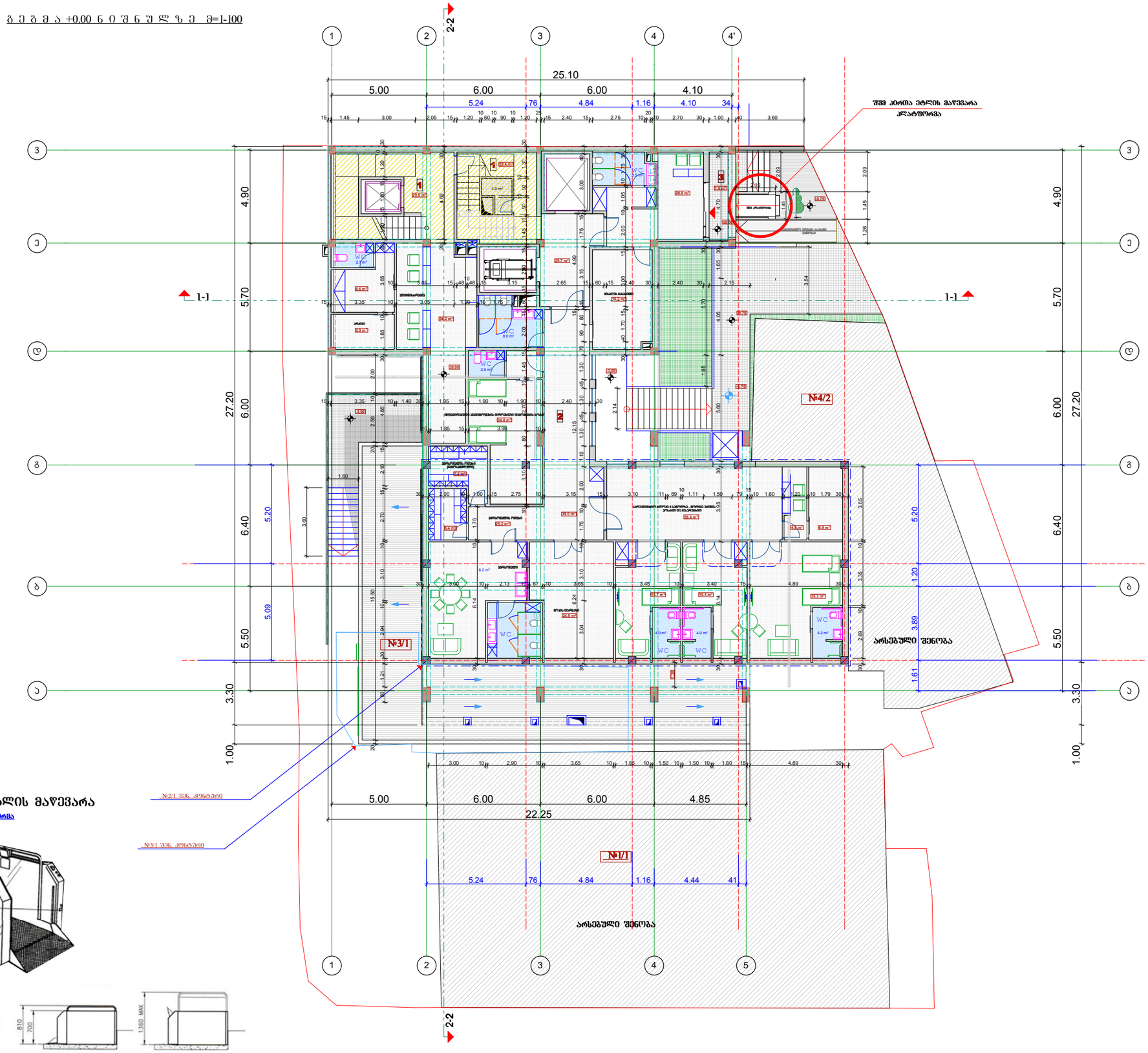

შშმ პირთა ეტლის მაწევარა

პლატფორმა

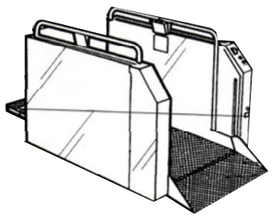

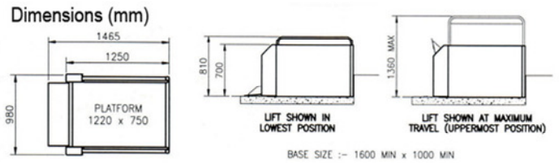

ფორმატი	დაჯგუფთა №	ფაილის სახელი
A-3		

გ ე გ მ ა +5.30 ნ ი შ ნ უ ლ ზ ე მ=1-100

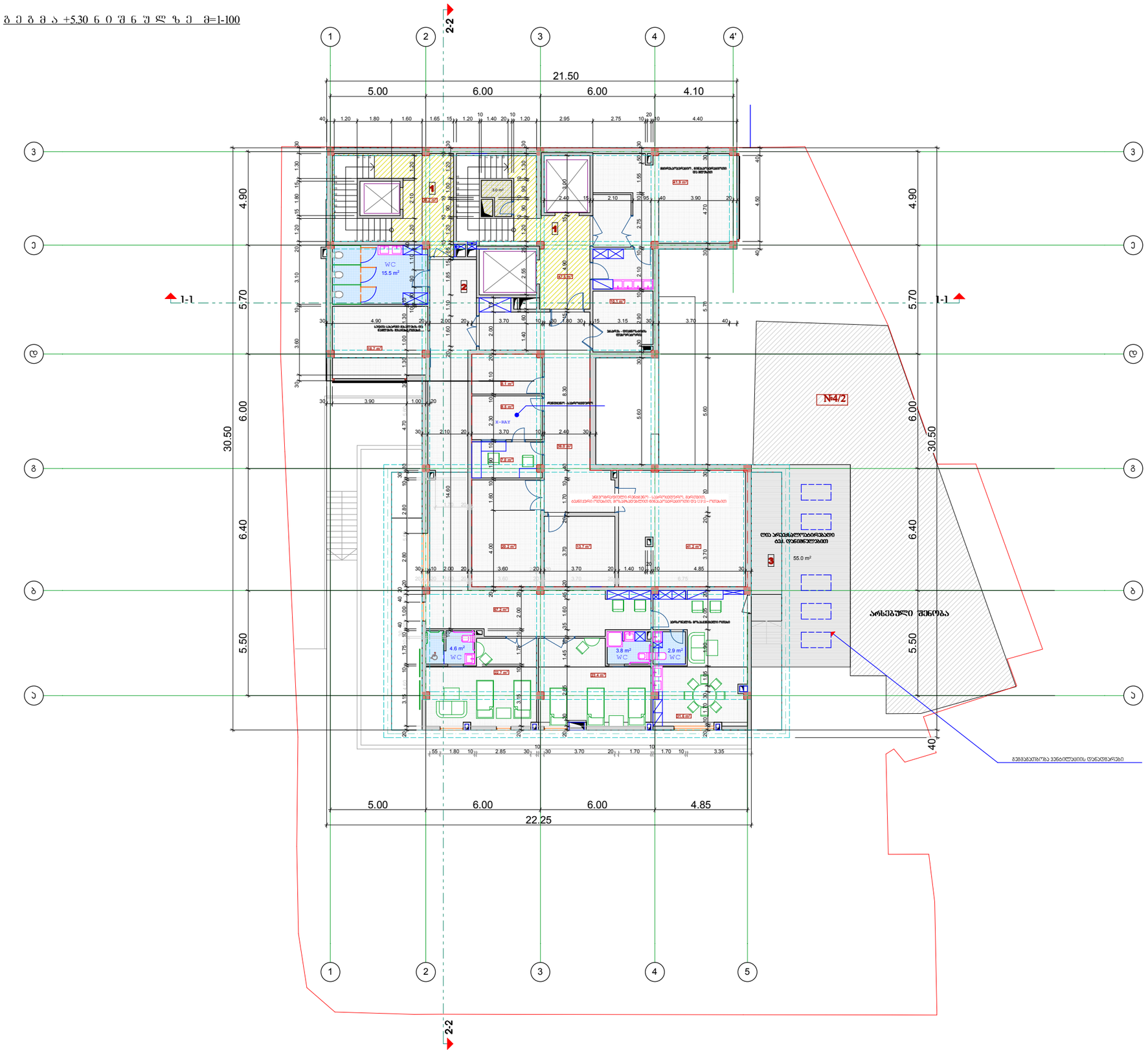

ექსპლიკაცია:

1. ჯიხის უძრავის ფართ. - 77.7 კვ.მ
2. საავადმყოფოს ფართ. - 377.1 კვ.მ
3. ბერმა ფართ. - 55.0 კვ.მ

ჯამური ფართობი

ჯიხის უძრავის ფართ. - 77.7 კვ.მ

საავადმყოფოს ფართ. - 377.1 კვ.მ

საზაფხულო ფართ. - 55.0 კვ.მ

პირობითი აღნიშვნები

- საკადასტრო საზღვარი
- 2/ რეგულირების ხაზი 2-მ

შენიშვნები:

1/ ზომები მოცემულია მეტრებში

პროექტის სახელწოდება

წინანდლის ჭუჭა №9-ის მიმდებარედ (ნაკვ. 01/119) კარდიოლოგიური "კლინიკა გული"-ს არსებული საავადმყოფოს შენობის რეკონსტრუქციის (დაშენება გადაწყობით) და ავარიული შენობის ნაცვლად ახალი შენობის კორექტირებული პროექტი

თანამდებობა	გვარი	ხელმოწერა
დირექტორი	გ. დათებაშვილი	
მთ. არქიტ.	თ. დათებაშვილი	
არქიტექტორი	გ. დათებაშვილი	
შესრულა	ს.როყვა	
შეამოწმა		

მისამართი

"JD. studio"

მასშტაბი	1:200	
თარიღი	2017	

სტადია	ფურცელი	ფურცლები
მ.ს		

ფორმატი	დაჯგუფ№	ფაილის სახელი
A-3		

გ ე გ მ ა +8.50 ნ ი შ ნ უ ლ ზ ე მ=1-100

კორონაგრაფიის ბლოკი და ინტ. თერაპია

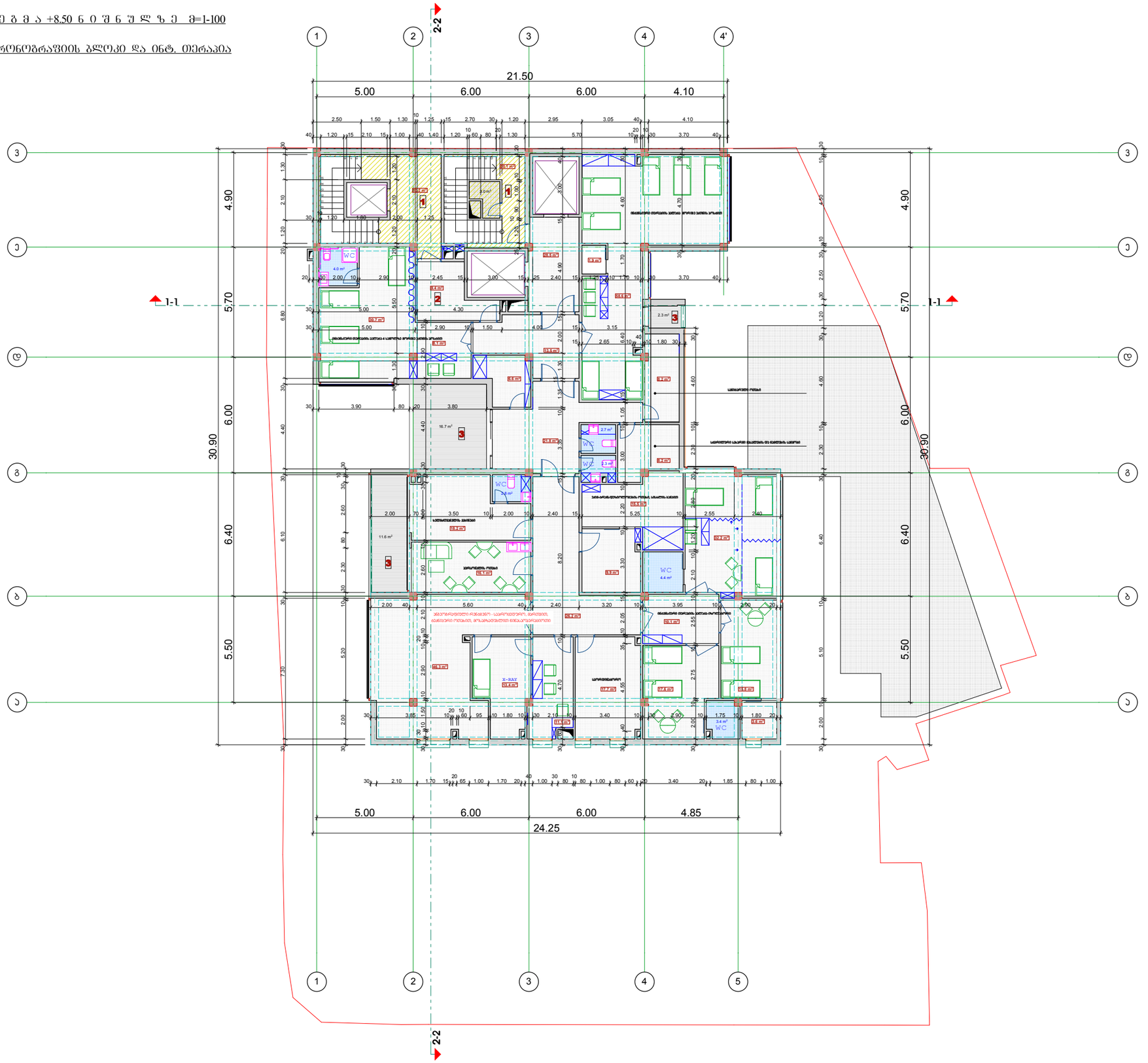

ექსპლიკაცია:

1 პირის უწრედის ფართ. - 50.3 კვ.მ

2 საავადმყოფოს ფართ. - 466.0 კვ.მ

3 საზაფხულო ფართ. - 30.6 კვ.მ

ჯამური ფართობი

პირის უწრედის ფართ. - 50.3 კვ.მ

საავადმყოფოს ფართ. - 466.0 კვ.მ

საზაფხულო ფართ. - 30.6 კვ.მ

პირობითი აღნიშვნები

საკადასტრო საზღვარი

2/ რეგულირების ხაზი 2-მ

შენიშვნები:

1/ ზომები მოცემულია მეტრებში

პროექტის სახელწოდება

წინანდლის ჟუჩა №9-ის მიმდებარედ (ნაკვ. 01/119) კარდიოლოგიური "კლინიკა გული"-ს არსებული საავადმყოფოს შენობის რეკონსტრუქციის (დაშენება გადაჯდომით) და ავარიული შენობის ნაცვლად ახალი შენობის კორექტირებული პროექტი

თანამდებობა	გვარი	ხელმოწერა
დირექტორი	გ. დათებაშვილი	
მთ. არქიტ.	თ. დათებაშვილი	
არქიტექტორი	გ. დათებაშვილი	
შეასრულა	ს.როყვა	
შეამოწმა		

მისამართი

"JD. studio"

მასშტაბი	1:200	
თარიღი	2017	

სტადია	ფურცელი	ფურცლები
მ.პ		

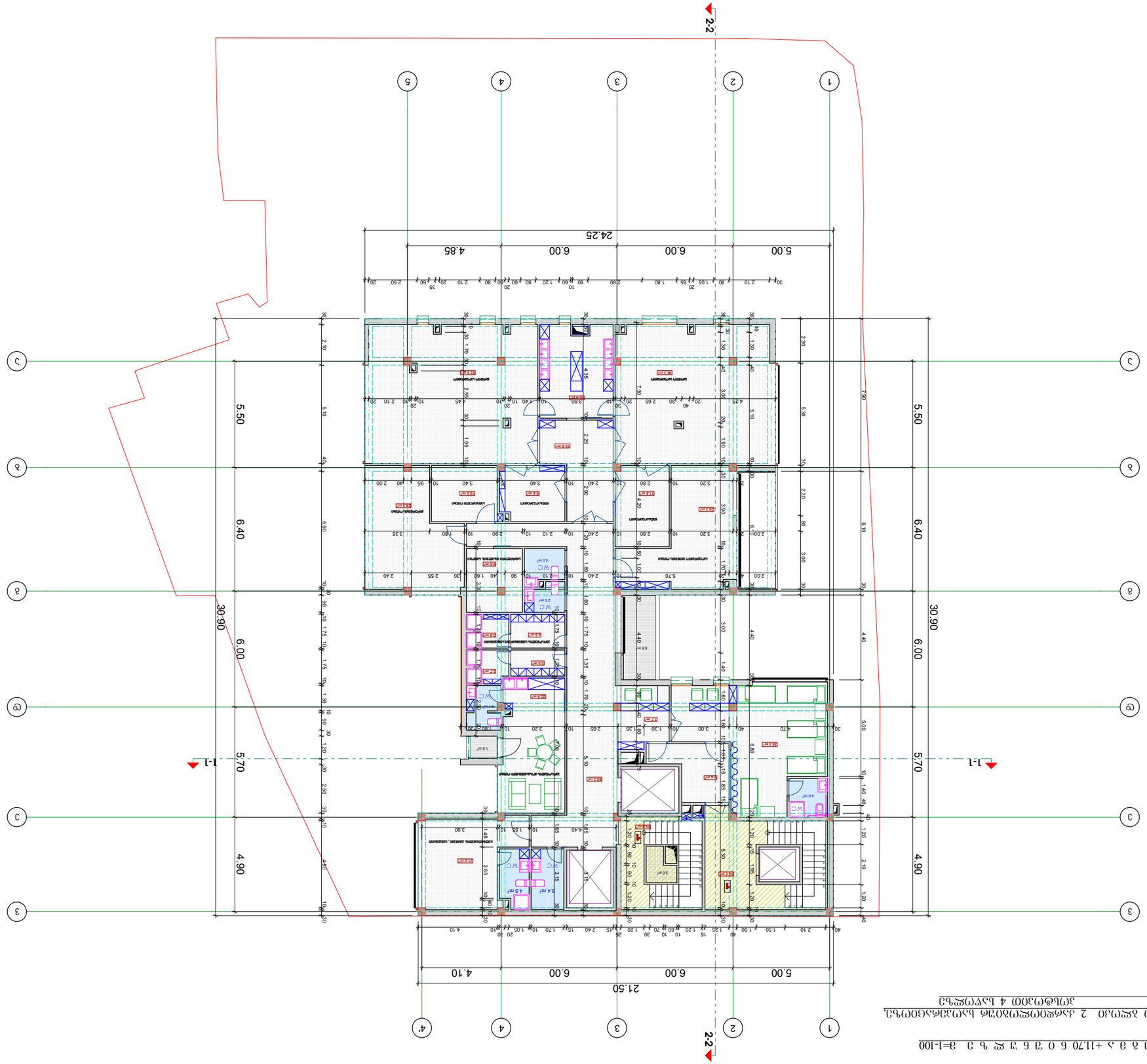

„JD. studio"

Обект:	Жилищна сграда с 2 апартамента и 4 гаражни клетки, ул. „Ангел Кънчев" №9-ПИ на УПИ I-100 в кв. 6 по плана на с. Бенковски, общ. Хасково
Фаза:	Работен проект
Чертеж:	Разрез 2-2
Мащаб:	1:200
Дата:	2017
Изготвил:	инж. Ивайло Стоянов
Проектант:	инж. Ивайло Стоянов
Лист №:	А-3

Легенда:

- Линия на сечение 2-2
- Линия на сечение 1-1

Експликация на помещенията:

№	Наименование	Площ
1	Дневна, кухня, трапезария	50.1 кв.м.
2	Спалня с баня	45.9 кв.м.
3	Спалня с баня	43.2 кв.м.
4	Гараж	10.4 кв.м.

Застроена площ:

Дневна, кухня, трапезария - 50.1 кв.м.
Спалня с баня - 45.9 кв.м.
Спалня с баня - 43.2 кв.м.
Гараж - 10.4 кв.м.

Забележка:

1. Размерите са в сантиметри освен ако не е посочено друго.

Проектирал:	инж. Ивайло Стоянов	
Проверил:	инж. Ивайло Стоянов	
Съгласувал:	инж. Ивайло Стоянов	
Одобрил:	инж. Ивайло Стоянов	
Изготвил:	инж. Ивайло Стоянов	
Ръководител:	инж. Ивайло Стоянов	

Проектът е изготвен съгласно Наредба №4 от 2001 г. за обхвата и съдържанието на инвестиционните проекти.

Проектът е изготвен съгласно Наредба №7 от 2004 г. за енергийна ефективност на сградите.

Проектът е изготвен съгласно Наредба №8 от 2001 г. за строителни книжа.

Проектът е изготвен съгласно Наредба №9 от 2001 г. за техническите паспорти на сградите.

Проектът е изготвен съгласно Наредба №10 от 2004 г. за техническите правила и нормативи за проектиране на сградите.

Проектът е изготвен съгласно Наредба №11 от 2004 г. за техническите правила и нормативи за изпълнение на сградите.

Проектът е изготвен съгласно Наредба №12 от 2004 г. за техническите правила и нормативи за експлоатация на сградите.

Проектът е изготвен съгласно Наредба №13 от 2004 г. за техническите правила и нормативи за поддържане на сградите.

Проектът е изготвен съгласно Наредба №14 от 2004 г. за техническите правила и нормативи за ремонт на сградите.

Проектът е изготвен съгласно Наредба №15 от 2004 г. за техническите правила и нормативи за реконструкция на сградите.

Проектът е изготвен съгласно Наредба №16 от 2004 г. за техническите правила и нормативи за консервация на сградите.

Проектът е изготвен съгласно Наредба №17 от 2004 г. за техническите правила и нормативи за разрушаване на сградите.

Проектът е изготвен съгласно Наредба №18 от 2004 г. за техническите правила и нормативи за опазване на околната среда при строителство.

Проектът е изготвен съгласно Наредба №19 от 2004 г. за техническите правила и нормативи за безопасност при строителство.

Проектът е изготвен съгласно Наредба №20 от 2004 г. за техническите правила и нормативи за здравословни и безопасни условия на труд при строителство.

Проектът е изготвен съгласно Наредба №21 от 2004 г. за техническите правила и нормативи за пожарна безопасност при строителство.

Проектът е изготвен съгласно Наредба №22 от 2004 г. за техническите правила и нормативи за защита от шум в сградите.

Проектът е изготвен съгласно Наредба №23 от 2004 г. за техническите правила и нормативи за защита от вибрации в сградите.

Проектът е изготвен съгласно Наредба №24 от 2004 г. за техническите правила и нормативи за защита от радиация в сградите.

Проектът е изготвен съгласно Наредба №25 от 2004 г. за техническите правила и нормативи за защита от електромагнитни полета в сградите.

Проектът е изготвен съгласно Наредба №26 от 2004 г. за техническите правила и нормативи за защита от статично електричество в сградите.

Проектът е изготвен съгласно Наредба №27 от 2004 г. за техническите правила и нормативи за защита от светлина в сградите.

Проектът е изготвен съгласно Наредба №28 от 2004 г. за техническите правила и нормативи за защита от топлина в сградите.

Проектът е изготвен съгласно Наредба №29 от 2004 г. за техническите правила и нормативи за защита от влага в сградите.

Проектът е изготвен съгласно Наредба №30 от 2004 г. за техническите правила и нормативи за защита от газове в сградите.

Проектът е изготвен съгласно Наредба №31 от 2004 г. за техническите правила и нормативи за защита от прах в сградите.

Проектът е изготвен съгласно Наредба №32 от 2004 г. за техническите правила и нормативи за защита от биологични фактори в сградите.

Проектът е изготвен съгласно Наредба №33 от 2004 г. за техническите правила и нормативи за защита от химични фактори в сградите.

Проектът е изготвен съгласно Наредба №34 от 2004 г. за техническите правила и нормативи за защита от механични фактори в сградите.

Проектът е изготвен съгласно Наредба №35 от 2004 г. за техническите правила и нормативи за защита от психологични фактори в сградите.

Проектът е изготвен съгласно Наредба №36 от 2004 г. за техническите правила и нормативи за защита от социални фактори в сградите.

Проектът е изготвен съгласно Наредба №37 от 2004 г. за техническите правила и нормативи за защита от икономически фактори в сградите.

Проектът е изготвен съгласно Наредба №38 от 2004 г. за техническите правила и нормативи за защита от политически фактори в сградите.

Проектът е изготвен съгласно Наредба №39 от 2004 г. за техническите правила и нормативи за защита от културни фактори в сградите.

Проектът е изготвен съгласно Наредба №40 от 2004 г. за техническите правила и нормативи за защита от религиозни фактори в сградите.

Проектът е изготвен съгласно Наредба №41 от 2004 г. за техническите правила и нормативи за защита от етнически фактори в сградите.

Проектът е изготвен съгласно Наредба №42 от 2004 г. за техническите правила и нормативи за защита от расови фактори в сградите.

Проектът е изготвен съгласно Наредба №43 от 2004 г. за техническите правила и нормативи за защита от полови фактори в сградите.

Проектът е изготвен съгласно Наредба №44 от 2004 г. за техническите правила и нормативи за защита от възрастови фактори в сградите.

Проектът е изготвен съгласно Наредба №45 от 2004 г. за техническите правила и нормативи за защита от здравословни фактори в сградите.

Проектът е изготвен съгласно Наредба №46 от 2004 г. за техническите правила и нормативи за защита от безопасни фактори в сградите.

Проектът е изготвен съгласно Наредба №47 от 2004 г. за техническите правила и нормативи за защита от здравословни и безопасни фактори в сградите.

Проектът е изготвен съгласно Наредба №48 от 2004 г. за техническите правила и нормативи за защита от здравословни и безопасни условия на труд в сградите.

Проектът е изготвен съгласно Наредба №49 от 2004 г. за техническите правила и нормативи за защита от здравословни и безопасни условия на труд при строителство в сградите.

Проектът е изготвен съгласно Наредба №50 от 2004 г. за техническите правила и нормативи за защита от здравословни и безопасни условия на труд при експлоатация в сградите.

Проектът е изготвен съгласно Наредба №51 от 2004 г. за техническите правила и нормативи за защита от здравословни и безопасни условия на труд при ремонт в сградите.

Проектът е изготвен съгласно Наредба №52 от 2004 г. за техническите правила и нормативи за защита от здравословни и безопасни условия на труд при реконструкция в сградите.

Проектът е изготвен съгласно Наредба №53 от 2004 г. за техническите правила и нормативи за защита от здравословни и безопасни условия на труд при консервация в сградите.

Проектът е изготвен съгласно Наредба №54 от 2004 г. за техническите правила и нормативи за защита от здравословни и безопасни условия на труд при разрушаване в сградите.

Проектът е изготвен съгласно Наредба №55 от 2004 г. за техническите правила и нормативи за защита от здравословни и безопасни условия на труд при опазване на околната среда в сградите.

Проектът е изготвен съгласно Наредба №56 от 2004 г. за техническите правила и нормативи за защита от здравословни и безопасни условия на труд при безопасност в сградите.

Проектът е изготвен съгласно Наредба №57 от 2004 г. за техническите правила и нормативи за защита от здравословни и безопасни условия на труд при здравословни и безопасни условия на труд в сградите.

Проектът е изготвен съгласно Наредба №58 от 2004 г. за техническите правила и нормативи за защита от здравословни и безопасни условия на труд при пожарна безопасност в сградите.

Проектът е изготвен съгласно Наредба №59 от 2004 г. за техническите правила и нормативи за защита от здравословни и безопасни условия на труд при защита от шум в сградите.

Проектът е изготвен съгласно Наредба №60 от 2004 г. за техническите правила и нормативи за защита от здравословни и безопасни условия на труд при защита от вибрации в сградите.

Проектът е изготвен съгласно Наредба №61 от 2004 г. за техническите правила и нормативи за защита от здравословни и безопасни условия на труд при защита от радиация в сградите.

Проектът е изготвен съгласно Наредба №62 от 2004 г. за техническите правила и нормативи за защита от здравословни и безопасни условия на труд при защита от електромагнитни полета в сградите.

Проектът е изготвен съгласно Наредба №63 от 2004 г. за техническите правила и нормативи за защита от здравословни и безопасни условия на труд при защита от статично електричество в сградите.

Проектът е изготвен съгласно Наредба №64 от 2004 г. за техническите правила и нормативи за защита от здравословни и безопасни условия на труд при защита от светлина в сградите.

Проектът е изготвен съгласно Наредба №65 от 2004 г. за техническите правила и нормативи за защита от здравословни и безопасни условия на труд при защита от топлина в сградите.

Проектът е изготвен съгласно Наредба №66 от 2004 г. за техническите правила и нормативи за защита от здравословни и безопасни условия на труд при защита от влага в сградите.

Проектът е изготвен съгласно Наредба №67 от 2004 г. за техническите правила и нормативи за защита от здравословни и безопасни условия на труд при защита от газове в сградите.

Проектът е изготвен съгласно Наредба №68 от 2004 г. за техническите правила и нормативи за защита от здравословни и безопасни условия на труд при защита от прах в сградите.

Проектът е изготвен съгласно Наредба №69 от 2004 г. за техническите правила и нормативи за защита от здравословни и безопасни условия на труд при защита от биологични фактори в сградите.

Проектът е изготвен съгласно Наредба №70 от 2004 г. за техническите правила и нормативи за защита от здравословни и безопасни условия на труд при защита от химични фактори в сградите.

Проектът е изготвен съгласно Наредба №71 от 2004 г. за техническите правила и нормативи за защита от здравословни и безопасни условия на труд при защита от механични фактори в сградите.

Проектът е изготвен съгласно Наредба №72 от 2004 г. за техническите правила и нормативи за защита от здравословни и безопасни условия на труд при защита от психологични фактори в сградите.

Проектът е изготвен съгласно Наредба №73 от 2004 г. за техническите правила и нормативи за защита от здравословни и безопасни условия на труд при защита от социални фактори в сградите.

Проектът е изготвен съгласно Наредба №74 от 2004 г. за техническите правила и нормативи за защита от здравословни и безопасни условия на труд при защита от икономически фактори в сградите.

Проектът е изготвен съгласно Наредба №75 от 2004 г. за техническите правила и нормативи за защита от здравословни и безопасни условия на труд при защита от политически фактори в сградите.

Проектът е изготвен съгласно Наредба №76 от 2004 г. за техническите правила и нормативи за защита от здравословни и безопасни условия на труд при защита от културни фактори в сградите.

Проектът е изготвен съгласно Наредба №77 от 2004 г. за техническите правила и нормативи за защита от здравословни и безопасни условия на труд при защита от религиозни фактори в сградите.

Проектът е изготвен съгласно Наредба №78 от 2004 г. за техническите правила и нормативи за защита от здравословни и безопасни условия на труд при защита от етнически фактори в сградите.

Проектът е изготвен съгласно Наредба №79 от 2004 г. за техническите правила и нормативи за защита от здравословни и безопасни условия на труд при защита от расови фактори в сградите.

Проектът е изготвен съгласно Наредба №80 от 2004 г. за техническите правила и нормативи за защита от здравословни и безопасни условия на труд при защита от полови фактори в сградите.

Проектът е изготвен съгласно Наредба №81 от 2004 г. за техническите правила и нормативи за защита от здравословни и безопасни условия на труд при защита от възрастови фактори в сградите.

Проектът е изготвен съгласно Наредба №82 от 2004 г. за техническите правила и нормативи за защита от здравословни и безопасни условия на труд при защита от здравословни фактори в сградите.

Проектът е изготвен съгласно Наредба №83 от 2004 г. за техническите правила и нормативи за защита от здравословни и безопасни условия на труд при защита от безопасни фактори в сградите.

Проектът е изготвен съгласно Наредба №84 от 2004 г. за техническите правила и нормативи за защита от здравословни и безопасни условия на труд при защита от здравословни и безопасни фактори в сградите.

Проектът е изготвен съгласно Наредба №85 от 2004 г. за техническите правила и нормативи за защита от здравословни и безопасни условия на труд при защита от здравословни и безопасни условия на труд в сградите.

Проектът е изготвен съгласно Наредба №86 от 2004 г. за техническите правила и нормативи за защита от здравословни и безопасни условия на труд при защита от здравословни и безопасни условия на труд при пожарна безопасност в сградите.

Проектът е изготвен съгласно Наредба №87 от 2004 г. за техническите правила и нормативи за защита от здравословни и безопасни условия на труд при защита от здравословни и безопасни условия на труд при защита от шум в сградите.

Проектът е изготвен съгласно Наредба №88 от 2004 г. за техническите правила и нормативи за защита от здравословни и безопасни условия на труд при защита от здравословни и безопасни условия на труд при защита от вибрации в сградите.

Проектът е изготвен съгласно Наредба №89 от 2004 г. за техническите правила и нормативи за защита от здравословни и безопасни условия на труд при защита от здравословни и безопасни условия на труд при защита от радиация в сградите.

Проектът е изготвен съгласно Наредба №90 от 2004 г. за техническите правила и нормативи за защита от здравословни и безопасни условия на труд при защита от здравословни и безопасни условия на труд при защита от електромагнитни полета в сградите.

Проектът е изготвен съгласно Наредба №91 от 2004 г. за техническите правила и нормативи за защита от здравословни и безопасни условия на труд при защита от здравословни и безопасни условия на труд при защита от статично електричество в сградите.

Проектът е изготвен съгласно Наредба №92 от 2004 г. за техническите правила и нормативи за защита от здравословни и безопасни условия на труд при защита от здравословни и безопасни условия на труд при защита от светлина в сградите.

Проектът е изготвен съгласно Наредба №93 от 2004 г. за техническите правила и нормативи за защита от здравословни и безопасни условия на труд при защита от здравословни и безопасни условия на труд при защита от топлина в сградите.

Проектът е изготвен съгласно Наредба №94 от 2004 г. за техническите правила и нормативи за защита от здравословни и безопасни условия на труд при защита от здравословни и безопасни условия на труд при защита от влага в сградите.

Проектът е изготвен съгласно Наредба №95 от 2004 г. за техническите правила и нормативи за защита от здравословни и безопасни условия на труд при защита от здравословни и безопасни условия на труд при защита от газове в сградите.

Проектът е изготвен съгласно Наредба №96 от 2004 г. за техническите правила и нормативи за защита от здравословни и безопасни условия на труд при защита от здравословни и безопасни условия на труд при защита от прах в сградите.

Проектът е изготвен съгласно Наредба №97 от 2004 г. за техническите правила и нормативи за защита от здравословни и безопасни условия на труд при защита от здравословни и безопасни условия на труд при защита от биологични фактори в сградите.

Проектът е изготвен съгласно Наредба №98 от 2004 г. за техническите правила и нормативи за защита от здравословни и безопасни условия на труд при защита от здравословни и безопасни условия на труд при защита от химични фактори в сградите.

Проектът е изготвен съгласно Наредба №99 от 2004 г. за техническите правила и нормативи за защита от здравословни и безопасни условия на труд при защита от здравословни и безопасни условия на труд при защита от механични фактори в сградите.

Проектът е изготвен съгласно Наредба №100 от 2004 г. за техническите правила и нормативи за защита от здравословни и безопасни условия на труд при защита от здравословни и безопасни условия на труд при защита от психологични фактори в сградите.

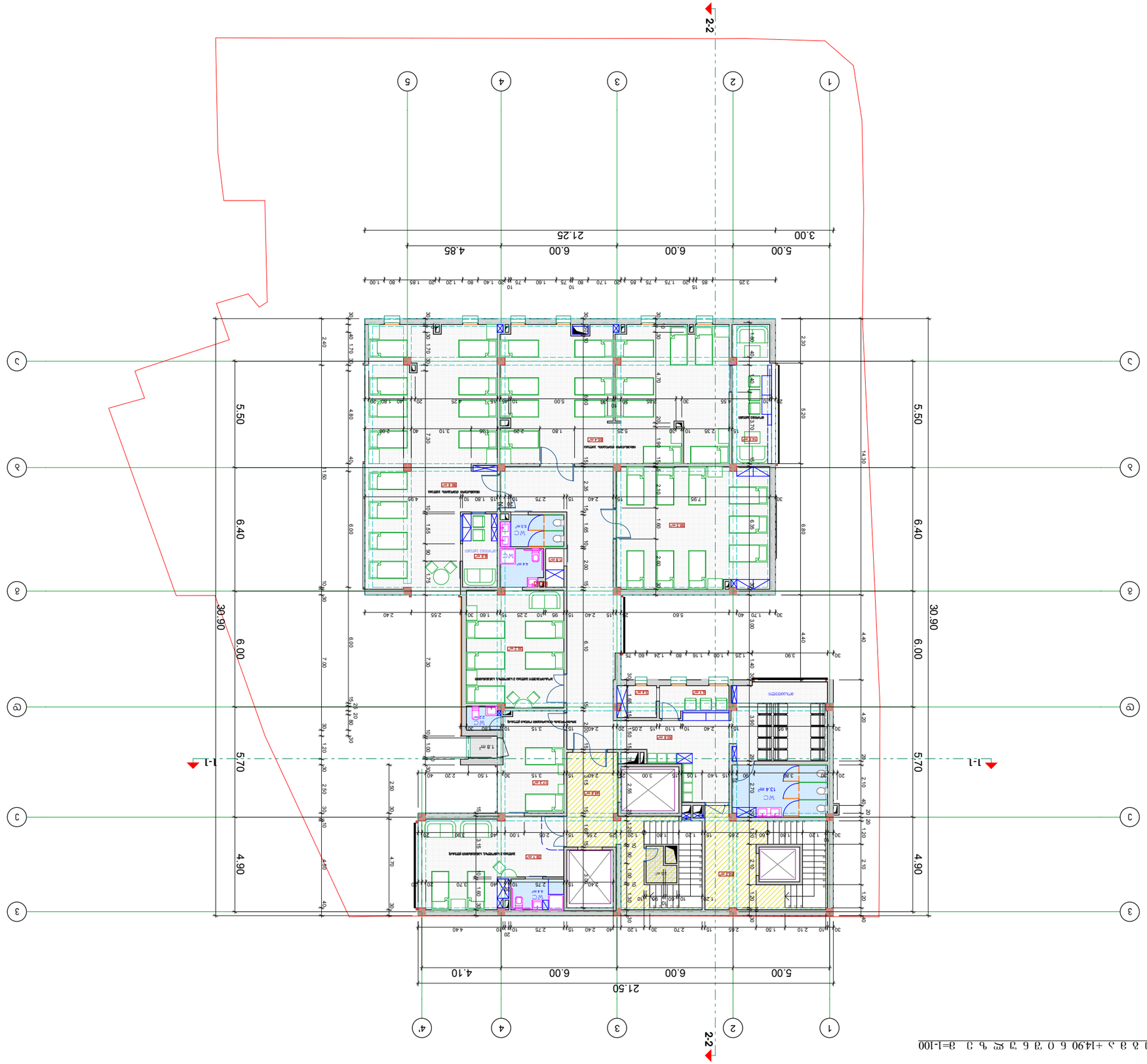

ა ე ი ბ ა +1490 6 0 ვ 6 ე ჯ ხ ე ა=1-100

ეძებნილი ობიექტის ადგილმდებარეობის ამონაწერი

ქალაქი თბილისი, მუნიციპალიტეტის ტერიტორიაზე არსებული ობიექტების ადგილმდებარეობის ამონაწერი (ნახ. 01/119) ქალაქ თბილისის მუნიციპალიტეტის საკუთრებაში არსებული ობიექტების (ჯამური ფართობით 445.4 კვ.მ) ადგილმდებარეობის ამონაწერი

ნახაზის აღნიშვნები

ობიექტი ჯამური ფართობით - 79.0 კვ.მ.

ობიექტების ჯამური ფართობი - 445.4 კვ.მ.

ობიექტის ადგილმდებარეობა - 1.8 კვ.მ.

ტიპი	ობიექტის ნომერი	ფართობი
ფიზიკური პირი	3. ფეიქრიშვილი	79.0
ფიზიკური პირი	მ. ფეიქრიშვილი	366.4
ფიზიკური პირი	3. ფეიქრიშვილი	79.0
საჯარო სივრცე	ა.ჩოხელი	
ობიექტის ადგილმდებარეობა		

„JD. studio"

მასშტაბი	1:200
თარიღი	2017
ნახაზის დასახელება	ფუნქციური ზონირების
	ნახ. 3.3

ფუნქციური ზონირების	ნახ. N ტექნიკური	ტერიტორიის
	A-3	

ქალაქ თბილისის მუნიციპალიტეტის ტერიტორიაზე N-9-ის ფიზიკური პირის ფეიქრიშვილის საკუთრებაში არსებული ობიექტების ადგილმდებარეობის ამონაწერი (ნახ. 01/119) ქალაქ თბილისის მუნიციპალიტეტის ტერიტორიაზე ფიზიკური პირის ფეიქრიშვილის საკუთრებაში არსებული ობიექტების (ჯამური ფართობით 445.4 კვ.მ) ადგილმდებარეობის ამონაწერი

ობიექტი ჯამური ფართობით - 79.0 კვ.მ.

ობიექტების ჯამური ფართობი - 445.4 კვ.მ.

ობიექტის ადგილმდებარეობა - 1.8 კვ.მ.

ქალაქ თბილისის მუნიციპალიტეტის ტერიტორიის ფრაგმენტი

- ობიექტის საზღვარი
- ქალაქ თბილისის მუნიციპალიტეტის საზღვარი

ვანის ქუჩა

ნახაზის დასახელება	ფუნქციური ზონირების
ნახაზის ნომერი	ნახ. 3.3
მასშტაბი	1:200
თარიღი	2017
ობიექტის დასახელება	„JD. studio"
ავტორი	ა.ჩოხელი
ხელმძღვანელი	მ. ფეიქრიშვილი
კონსულტანტი	ე. ფეიქრიშვილი
დამკვეთი	ა.ჩოხელი
ობიექტის მისამართი	ქ. თბილისი, ვანის ქუჩა N9

ფორმატი	დაჯგუფ. №	ფაილის სახელი
A-3		

გ ე გ მ ა +18.10 ნ ი შ ნ უ ლ ზ ე მ=1-100

დიაგნოსტიკის ბლოკი

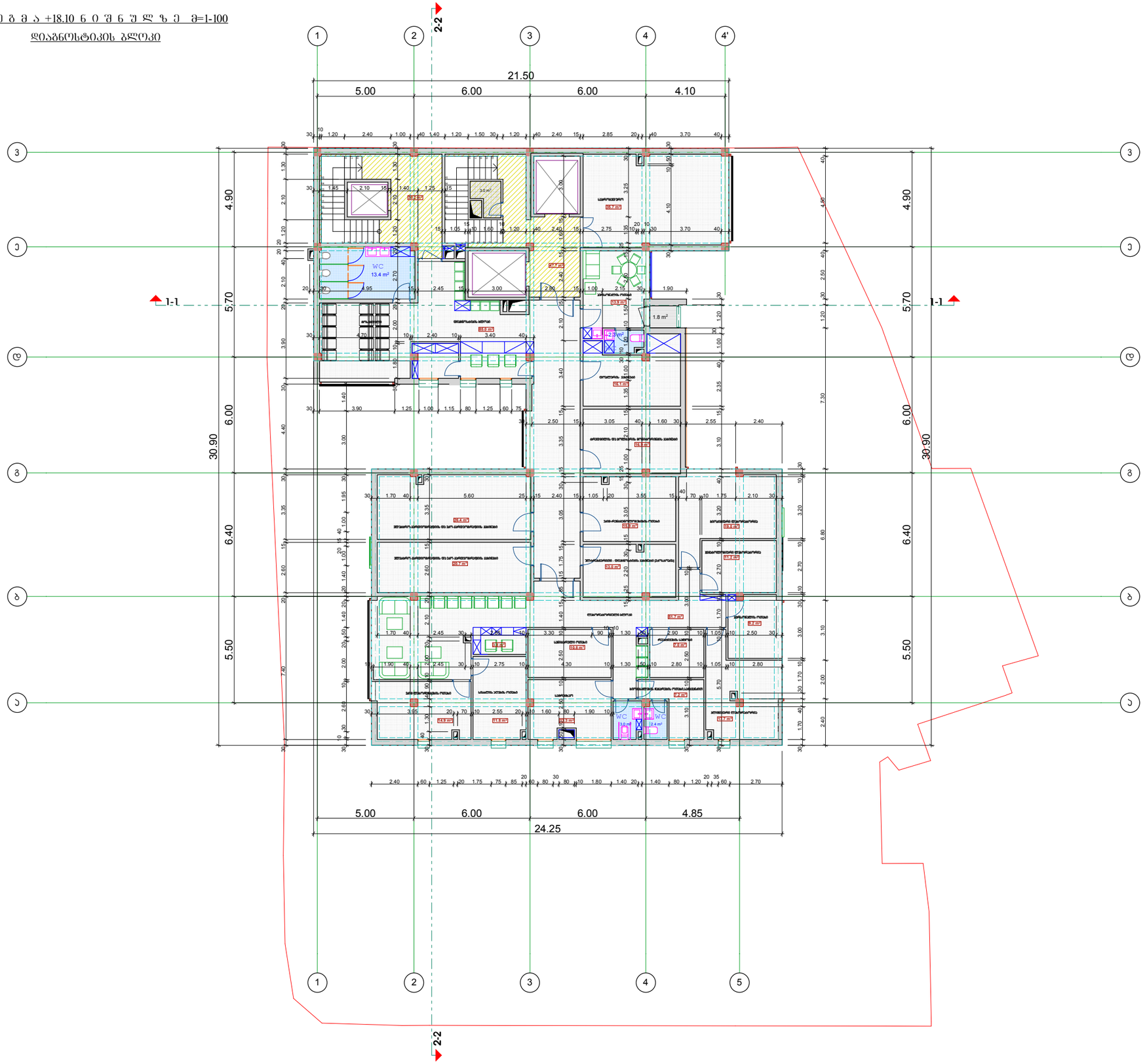

ექსპლიკაცია:

1 პირის უმრელის ფართ. - 77.9 კვ.მ

2 საავადმყოფოს ფართ. - 433.1 კვ.მ

3 საზაფხულო ფართ. - 1.8 კვ.მ

ჯამური ფართობი

პირის უმრელის ფართ. - 77.9 კვ.მ

საავადმყოფოს ფართ. - 433.1 კვ.მ

საზაფხულო ფართ. - 1.8 კვ.მ

პირობითი აღნიშვნები

საკადასტრო საზღვარი

2/ რეგულირების ხაზი 2-მ

შენიშვნები:

1/ ზომები მოცემულია მეტრებში

პროექტის სახელწოდება

ვინაღლის ჭუჩა №9-ის მიმდებარედ (ნაკვ. 01/119) კარდიოლოგიური "კლინიკა გული"-ს არსებული საავადმყოფოს შენობის რეკონსტრუქციის (დაშენება გადაჯდომით) და ავარიული შენობის ნაცვლად ახალი შენობის კორექტირებული პროექტი

თანამდებობა	გვარი	ხელმოწერა
დირექტორი	გ. დათებაშვილი	
მთ. არქიტ.	თ. დათებაშვილი	
არქიტექტორი	გ. დათებაშვილი	
შეასრულა	ა.როყვა	
შეამოწმა		

მისამართი

"JD. studio"

მასშტაბი	1:200	
თარიღი	2017	
სტადია	ფერცელი	ფერცლები
მ.პ		

ზ ე ზ მ ა +21.30 ნ ი შ ნ უ ლ ზ ე მ=1-100

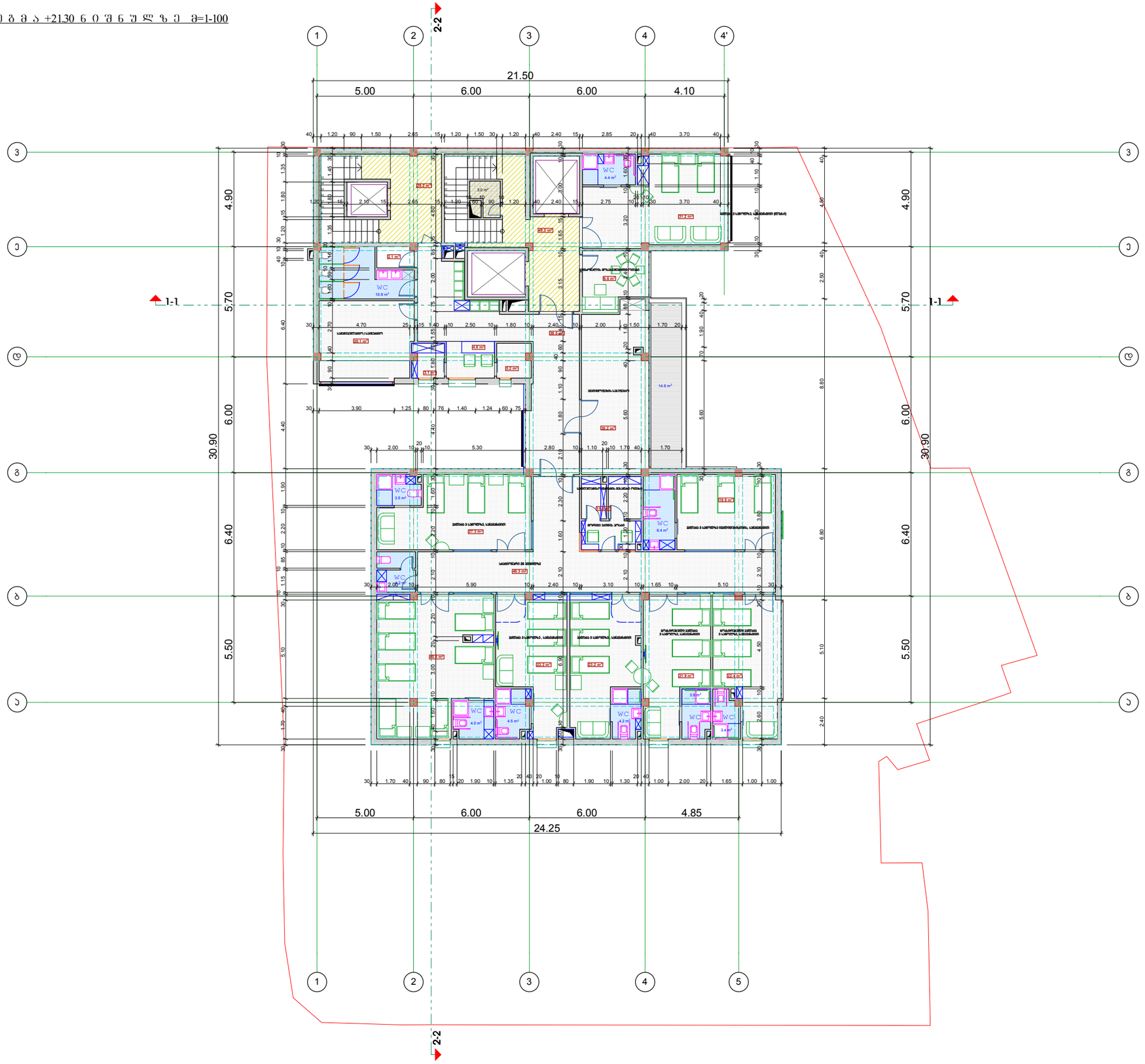

ფორმატი	დაჯგუფა №	ფაილის სახელი
A-3		

ექსპლიკაცია:

1 პირის უძრავის ფართ. - 78.5 კვ.მ

2 საავადმყოფოს ფართ. - 431.2 კვ.მ

3 საზაფხულო ფართ. - 14.6 კვ.მ

ჯამური ფართობი

პირის უძრავის ფართ. - 78.5 კვ.მ

საავადმყოფოს ფართ. - 431.2 კვ.მ

საზაფხულო ფართ. - 14.6 კვ.მ

პირობითი აღნიშვნები

საკადასტრო საზღვარი

2/ რეგულირების ხაზი 2-მ

შენიშვნები:

1/ ზომები მოცემულია მეტრებში

პროექტის სახელწოდება

წინანდლის ჭუჩა №9-ის მიმდებარედ (ნაკვ. 01/119) კარდიოლოგიური "კლინიკა გული"-ს არსებული საავადმყოფოს შენობის რეკონსტრუქციის (დაშენება გადაკეთებით) და ავარიული შენობის ნაცვლად ახალი შენობის კორექტირებული პროექტი

თანამდებობა	გვარი	ხელმოწერა
დირექტორი	გ. დათებაშვილი	
მთ. არქიტ.	თ. დათებაშვილი	
არქიტექტორი	გ. დათებაშვილი	
შესრულა	ს.როყვა	
შეამოწმა		

მისამართი

"JD. studio"

მასშტაბი	1:200	
თარიღი	2017	

სტადია	ფურცელი	ფურცლები
მ.პ		

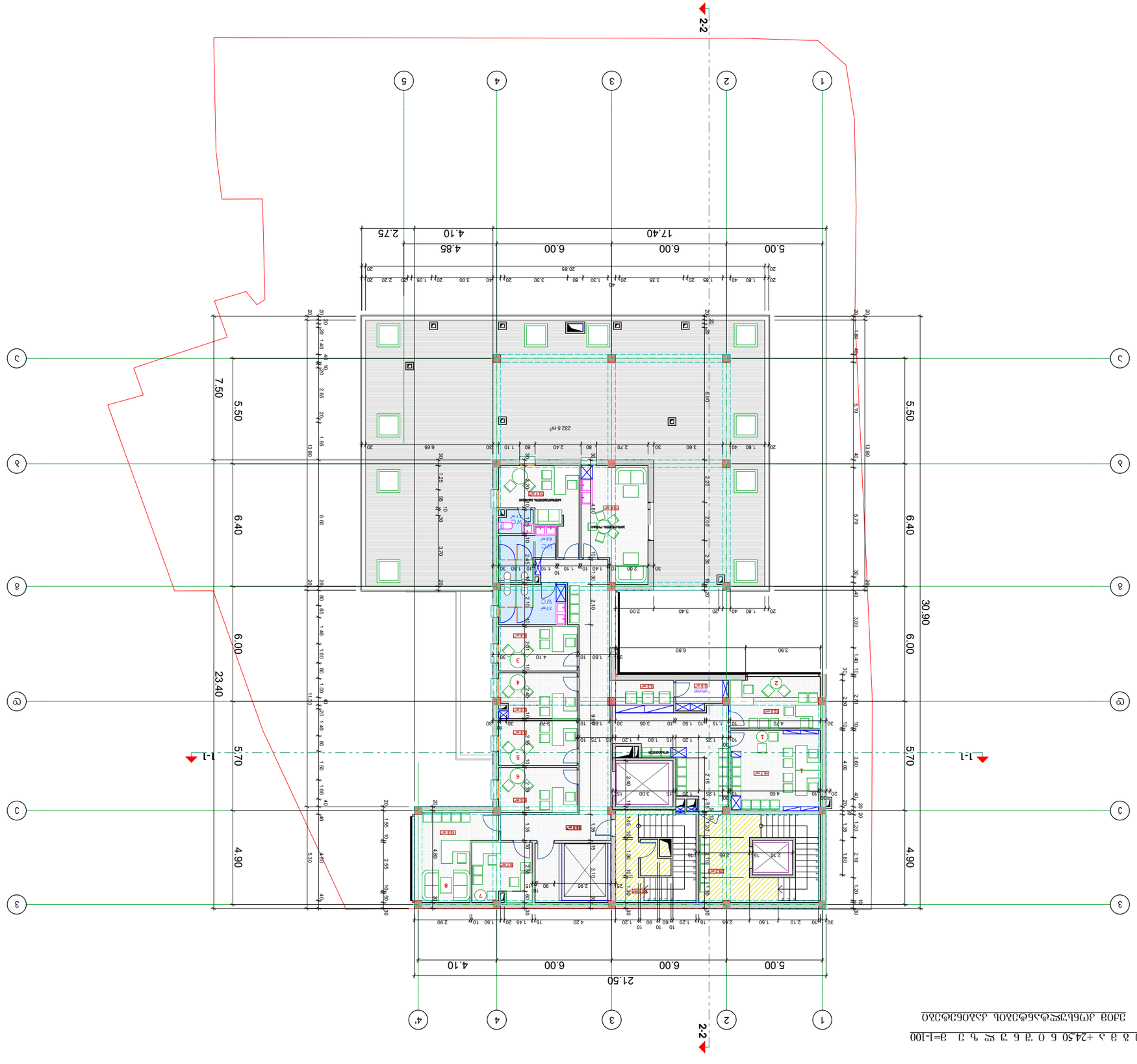

„JD. studio"

Обект:	Жилищна сграда
Адрес:	гр. Пловдив, ул. „Христо Ботев" №9-11, ПИ 56784.516.1719 (бул. 01/119)
Фаза:	Работен проект
Мащаб:	1:200
Дата:	2017
Изготвил:	арх. Ивайло Димитров
Проверил:	арх. Ивайло Димитров

Име	Подпис	Дата
Проектант:	арх. Ивайло Димитров	
Проектант:	инж. Ангел Ангелов	
Проектант:	инж. Ангел Ангелов	
Проектант:	инж. Ангел Ангелов	
Проектант:	инж. Ангел Ангелов	
Проектант:	инж. Ангел Ангелов	

Одобрил:

Мащаб: 1:100

Разрез 2-2 по оси 3

Фаза	№ чертеж	Чертеж
РП	А-3	

Чертежи:

1. Разрез 2-2 по оси 3 - 50.2 кв.м.
2. Разрез 1-1 по оси 3 - 229.0 кв.м.
3. Разрез 2-2 по оси 3 - 232.5 кв.м.

Забележки:

Разрез 1-1 по оси 3 - 50.2 кв.м.
Разрез 1-1 по оси 3 - 229.0 кв.м.
Разрез 2-2 по оси 3 - 232.5 кв.м.

Всички размери в сантиметри, освен ако не е посочено друго.
Всички размери трябва да бъдат проверени на място преди изпълнение.
Всички несъответствия трябва да бъдат докладвани на проектанта.
Всички материали трябва да бъдат одобрени преди употреба.
Всички работи трябва да бъдат изпълнени съгласно приложимите строителни норми и разпоредби.
Всички работи трябва да бъдат изпълнени от квалифицирани работници.
Всички работи трябва да бъдат изпълнени съгласно одобрените планове.
Всички работи трябва да бъдат изпълнени съгласно одобрения график.
Всички работи трябва да бъдат изпълнени съгласно одобрения бюджет.
Всички работи трябва да бъдат изпълнени съгласно одобрения договор.
Всички работи трябва да бъдат изпълнени съгласно одобрения протокол.
Всички работи трябва да бъдат изпълнени съгласно одобрения акт.
Всички работи трябва да бъдат изпълнени съгласно одобрения сертификат.
Всички работи трябва да бъдат изпълнени съгласно одобрения документ.
Всички работи трябва да бъдат изпълнени съгласно одобрения чертеж.
Всички работи трябва да бъдат изпълнени съгласно одобрения разрез.
Всички работи трябва да бъдат изпълнени съгласно одобрения план.
Всички работи трябва да бъдат изпълнени съгласно одобрения проект.

Легенда:

- Граница на имота
- Ос на разреза 2-2

Мащаб: 1:100

Разрез 2-2 по оси 1-5

Одобрил:

ზ ე ზ ე +27.70 ნ ი შ ნ უ ლ ზ ე მ=1-100

ჰემოდელიზის გლობი

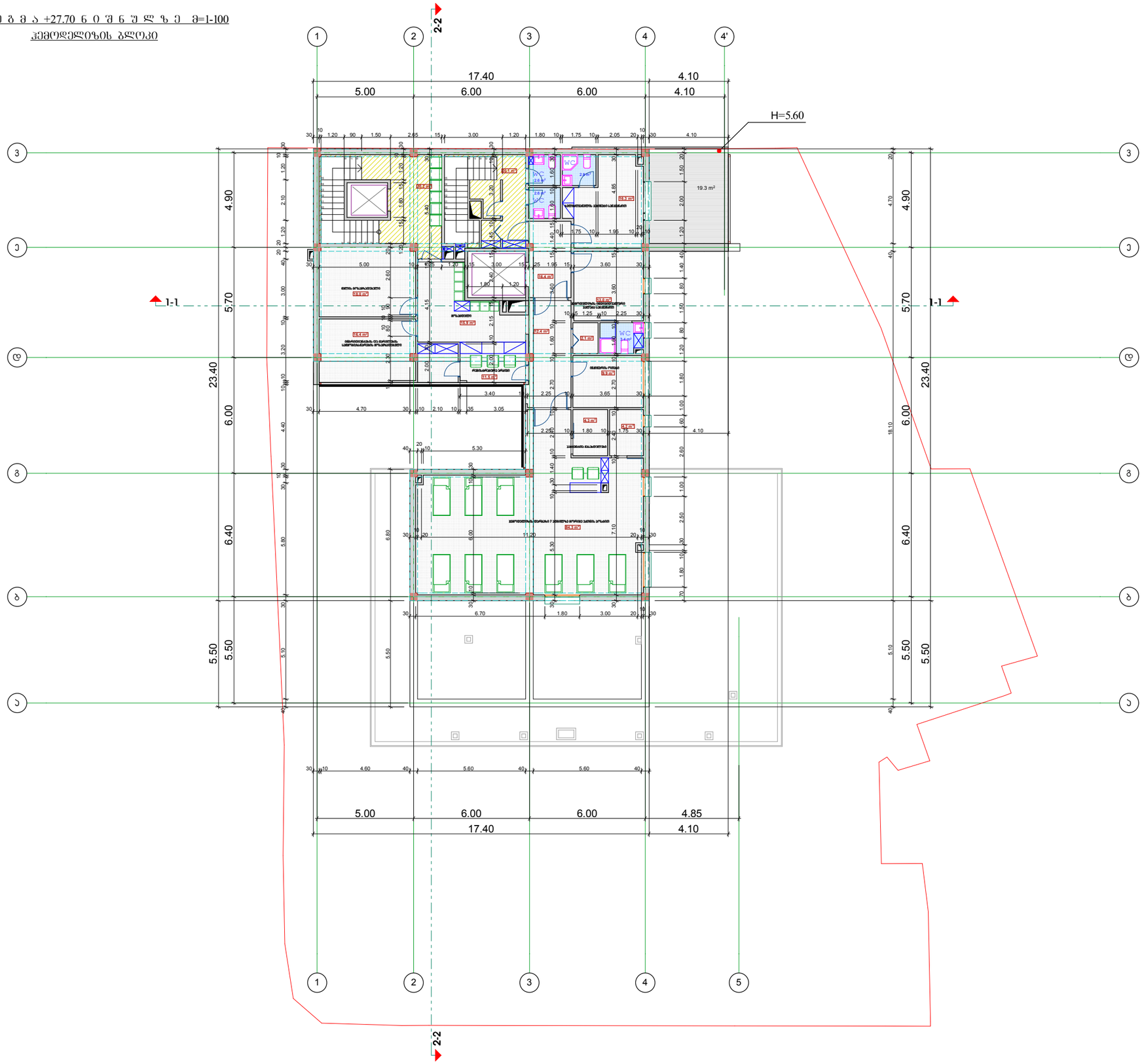

ფორმატი	დაჯგუფ. №	ფაილის სახელი
A-3		

ექსპლიკაცია:

1 პირის უძრავის ფართ. - 50.3 კვ.მ

2 საავადმყოფოს ფართ. - 236.1 კვ.მ

3 საზაფხულო ფართ. - 19.3 კვ.მ

ჯამური ფართობი

პირის უძრავის ფართ. - 50.3 კვ.მ

საავადმყოფოს ფართ. - 236.1 კვ.მ

საზაფხულო ფართ. - 19.3 კვ.მ

პირობითი აღნიშვნები

საკადასტრო საზღვარი

2/ რეგულირების ხაზი 2-მ

შენიშვნები:

1/ ზომები მოცემულია მეტრებში

პროექტის სახელწოდება

წინანდლის ჭუჭა №9-ის მიმდებარედ (ნაკვ. 01/119) კარდიოლოგიური "კლინიკა გული"-ს არსებული საავადმყოფოს შენობის რეკონსტრუქციის (დაშენება გადაჯდომით) და ავარიული შენობის ნაცვლად ახალი შენობის კორექტირებული პროექტი

თანამდებობა	გვარი	ხელმოწერა
დირექტორი	გ. დათებაშვილი	
მთ. არქიტ.	თ. დათებაშვილი	
არქიტექტორი	გ. დათებაშვილი	
შეასრულა	ა.როყვა	
შეამოწმა		

მისამართი

"JD. studio"

მასშტაბი	1:200	
თარიღი	2017	

სტადია	ფურცელი	ფურცლები
მ.პ		

ფორმატი	დაჯვეთა №	ფაილის სახელი
A-3		

ექსპლიკაცია:

1 პირის უძრავის ფართ. - 34.6 კვ.მ

2 საავადმყოფოს ფართ. -87.2 კვ.მ

3 სახანძრო ფართ. - 167.0 კვ.მ

ჯამური ფართობი

პირის უძრავის ფართ. - 34.6 კვ.მ

საავადმყოფოს ფართ. - 87.2 კვ.მ

სახანძრო ფართ. - 167.0 კვ.მ

პირობითი აღნიშვნები

საკადასტრო საზღვარი

2/ რეგულირების ხაზი 2-მ

შენიშვნები:

1/ ზომები მოცემულია მეტრებში

პროექტის სახელწოდება

წინანდლის ჭუჭა №9-ის მიმდებარედ (ნაკვ. 01/119) კარდიოლოგიური "კლინიკა გული"-ს არსებული საავადმყოფოს შენობის რეკონსტრუქციის (დაშენება გადაკეთებით) და ავარიული შენობის ნაცვლად ახალი შენობის კორექტირებული პროექტი

თანამდებობა	გვარი	ხელმოწერა
დირექტორი	გ. დათებაშვილი	
მთ. არქიტ.	თ. დათებაშვილი	
არქიტექტორი	გ. დათებაშვილი	
შეასრულა	ს.როყვა	
შეამოწმა		

მისამართი

"JD. studio"

მასშტაბი	1:200	
თარიღი	2017	

სტადია	ფურცელი	ფურცლები
მ.პ		

გ ე გ მ ა +30.90 ნ ი შ ნ უ ლ ზ ე მ=1-100

ხელმძღვანელის კაბინეტი

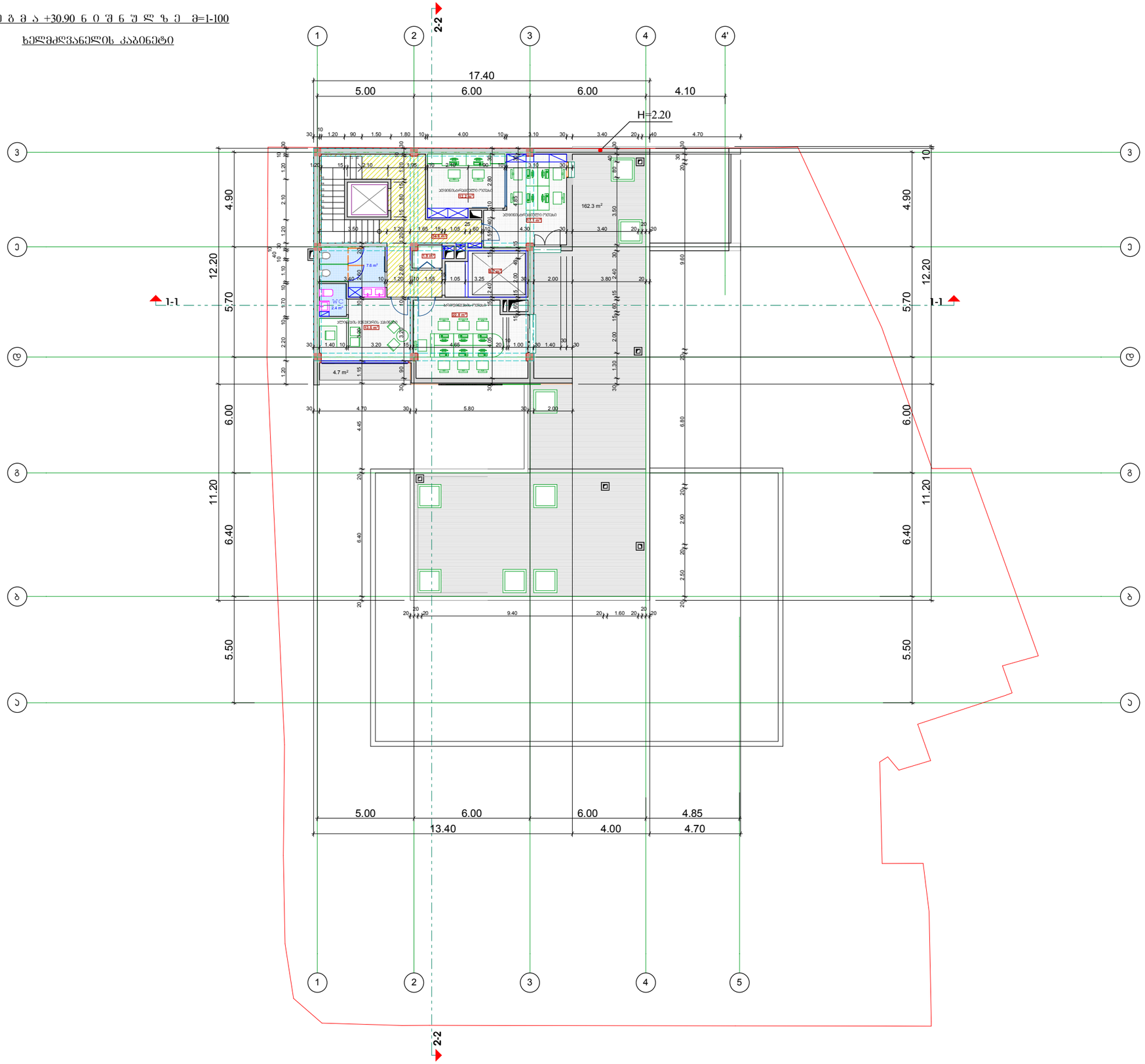

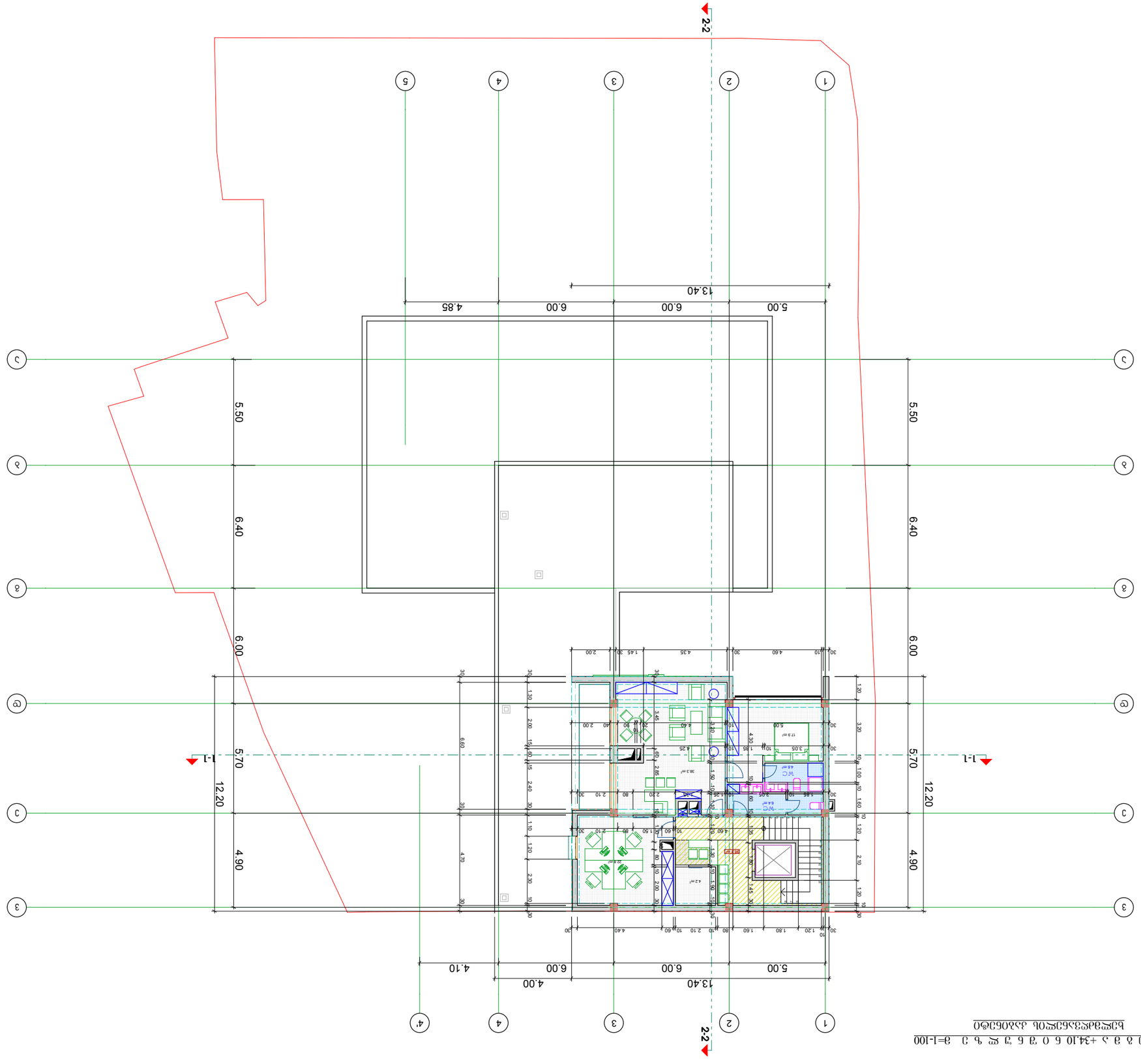

„JD. studio"

Обект:	Жилищно строителство
Адрес:	гр. Варна, ул. „Ген. Колев" №9-11
Фаза:	Работен проект
Чертеж:	Разпределение на помещенията
Мащаб:	1:200
Дата:	2017
Изготвил:	инж. Ив. Иванов
Проверил:	инж. Ив. Иванов
Чертеж №:	А-3

Разпределение на помещенията

Жилищно строителство
гр. Варна, ул. „Ген. Колев" №9-11
(бул. 01/119)

გ ე გ მ ა +37.30 ნ ი შ ნ უ ლ ზ ე მ=1-100

ტექნიკური სართული

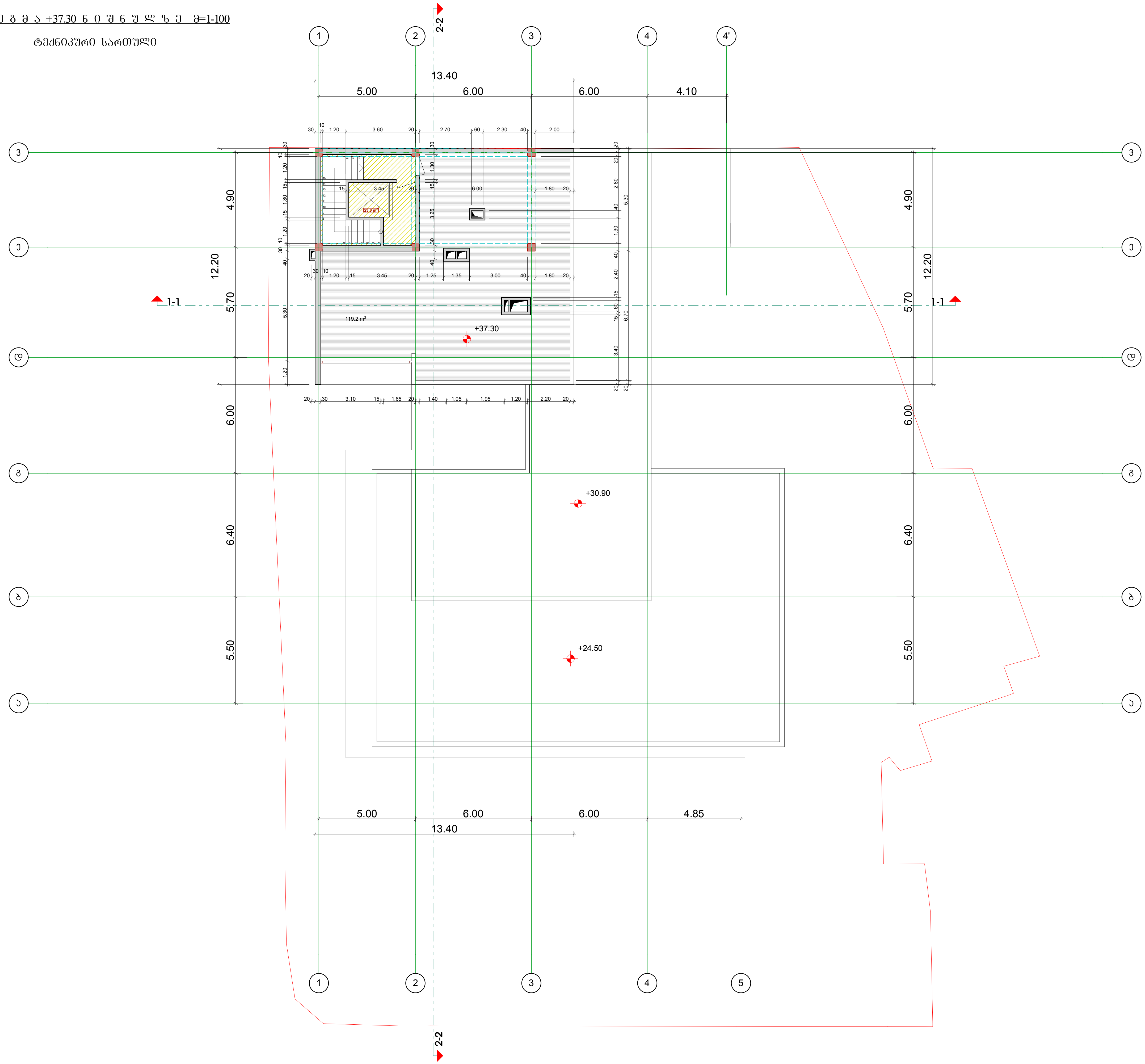

ფორმატი	დაკვეთა №	ფაილის სახელი
A-3		

ექსპლიკაცია:

1 კიბის უჯრედის ფართ. - 23.0 კვ.მ

2 სახაფხულო ფართ. - 119.2 კვ.მ

ჯამური ფართობი

კიბის უჯრედის ფართ. - 23.0 კვ.მ

სახაფხულო ფართ. - 119.2 კვ.მ

პირობითი აღნიშვნები

საკადასტრო საზღვარი

2/ რეგულირების ხაზი 2-მ

შენიშვნები:

1/ ზომები მოცემულია მეტრებში

პროექტის სახელწოდება

წინანდლის ქუჩა №9-ის მიმდებარედ (ნაკვ. 01/119) კარდიოლოგიური "კლინიკა გული"-ს არსებული საავადმყოფოს შენობის რეკონსტრუქციის (დაშენება გადაჯდომით) და ავარიული შენობის ნაცვლად ახალი შენობის კორექტირებული პროექტი

თანამდებობა	გვარი	ხელმოწერა
დირექტორი	გ. დათებაშვილი	
მთ. არქიტ.	თ. დათებაშვილი	
არქიტექტორი	გ. დათებაშვილი	
შეასრულა	ქ.როყვა	
შეამოწმა		

მისამართი

"JD. studio"

მასშტაბი	1:200
თარიღი	2017

სტადია	ფურცელი	ფურცლები
მ.პ		

გეგმა +40.00 ნიშნულზე მ=1-100

სახურავის გეგმა

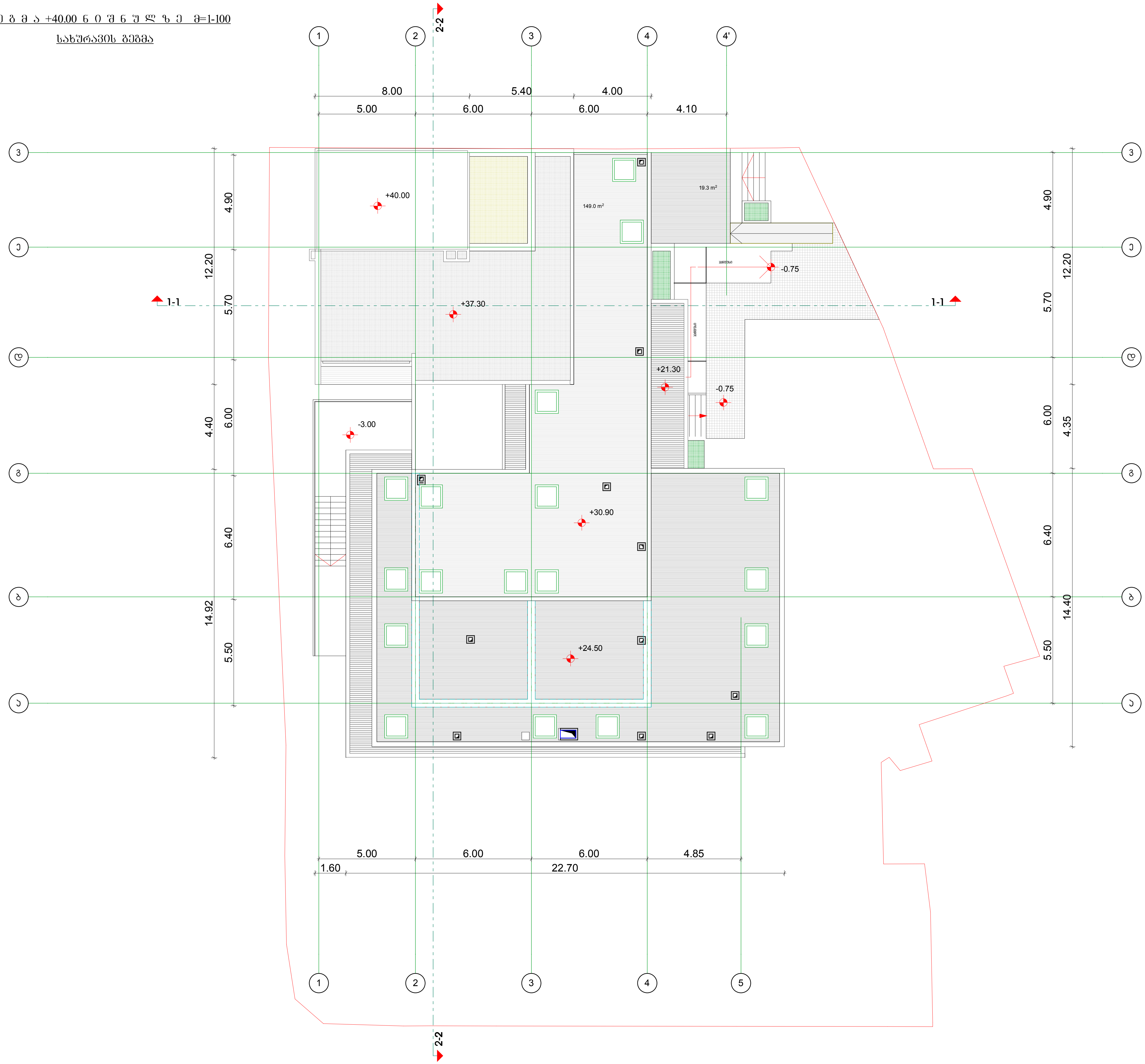

ფორმატი	დაკვეთა №	ფაილის სახელი
A-3		

ექსპლიკაცია:

პირობითი აღნიშვნები

საკადასტრო საზღვარი

2/ რეგულირების ხაზი 2-მ

შენიშვნები:

1/ ზომები მოცემულია მეტრებში

პროექტის სახელწოდება

წინანდლის ქუჩა №9-ის მიმდებარედ (ნაკვ. 01/119) კარდიოლოგიური "კლინიკა გული"-ს არსებული საავადმყოფოს შენობის რეკონსტრუქციის (დაშენება გადაჯდომით) და ავარიული შენობის ნაცვლად ახალი შენობის კორექტირებული პროექტი

თანამდებობა	გვარი	ხელმოწერა
დირექტორი	გ. დათებაშვილი	
მთ. არქიტ.	თ. დათებაშვილი	
არქიტექტორი	გ. დათებაშვილი	
შეასრულა	ჯ.როყვა	
შეამოწმა		

მისამართი

"JD. studio"

მასშტაბი 1:200

თარიღი 2017

სტადია	ფურცელი	ფურცლები
მ.პ		