საპროექტო -2 სართული

მასშტაბი 1 :100

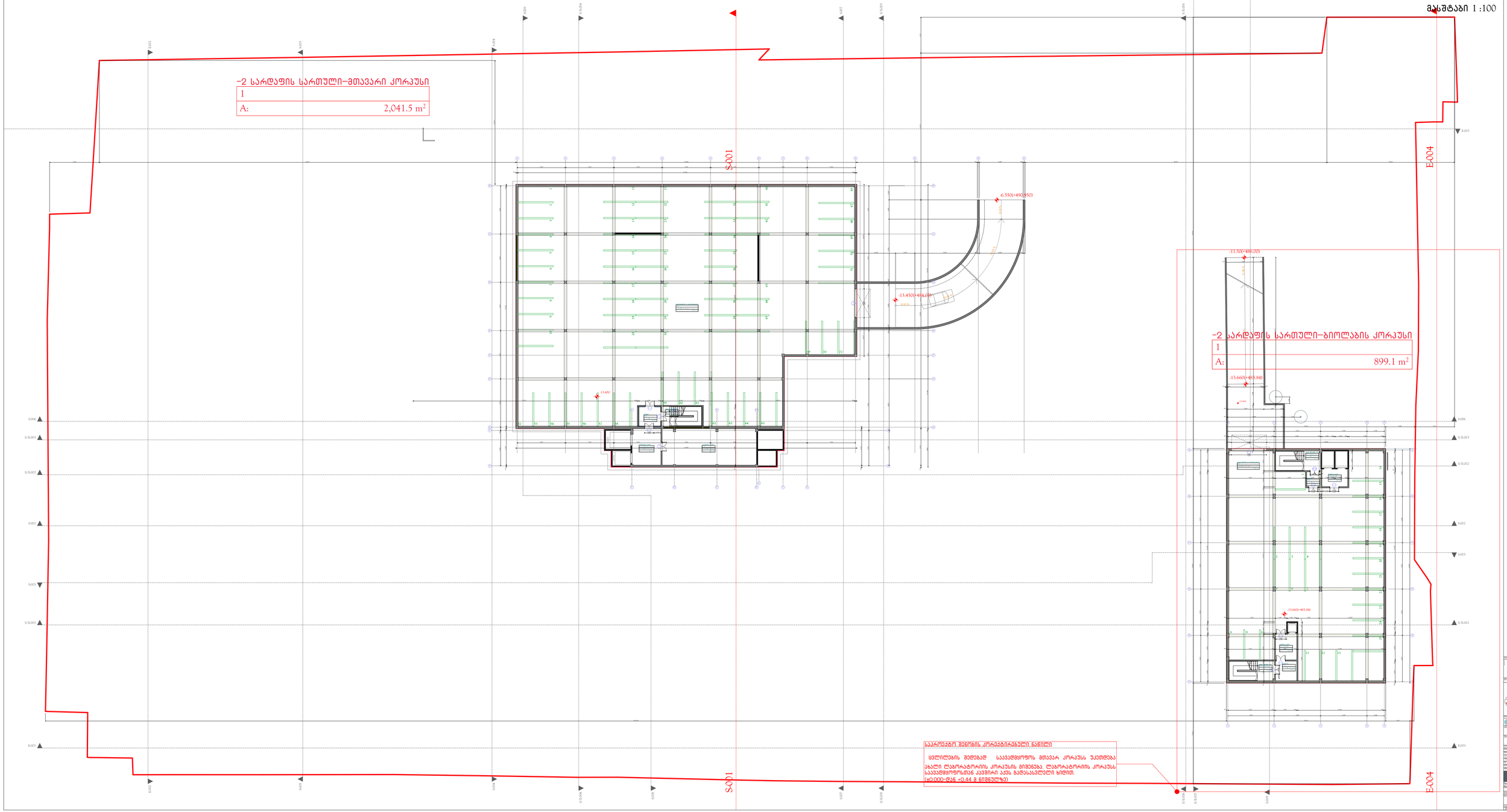

საპროექტო შენობის კონტექტირებული ნაწილი

ცვლილების შედეგად საავადმყოფოს მთავარ კორპუსს უკეთდება ახალი ლაბორატორიის კორპუსის მიშვნება. ლაბორატორიის კორპუსს საავადმყოფოსთან ქავშირი აქვს გადასასლელი ხიდით. (+0.000-

საპროექტო -1 სარდაფის სართული

მასშტაბი 1 :100

საპროექტო შენიშვნის კორექტირებული ნაწილი

ცვლილების შედეგად "A"-"B" ღერძებს შორის მალი შემცირდა, იყო 7.5 მ და გახდა 5,5 მ.
ამან გამოიწვია გაკვანძზე გადასასვლელი კანდუსების სიგრძის შეცვლა. ორივე კანდუსი დაგრძელდა 2 მ-ით. შეიცვალა კანდუსების ქანობის პროცენტული გაჯვენებელი. მარცხენა კანდუსი იყო 13.39% და გახდა 10.4%-იანი, ხოლო მარჯვენა იყო-12.45%-იანი და გახდა – 9.8%-იანი.

-1 სარდაფის სართული-მთავარი კორპუსი

1	
A:	4,311.6 m²

-1 სარდაფის სართული-ბიოლაბის კორპუსი

1	
A:	899.3 m²

საპროექტო შენიშვნის კორექტირებული ნაწილი

ცვლილების შედეგად საავადმყოფოს მთავარ კორპუსს უკეთდება ახალი ლაბორატორიის კორპუსის მიშენება. ლაბორატორიის კორპუსს საავადმყოფოსთან ქავშირი აქვს გადასასვლელი ხიდით. (±0,000-ზან +0.44 მ ნიშნულზე)

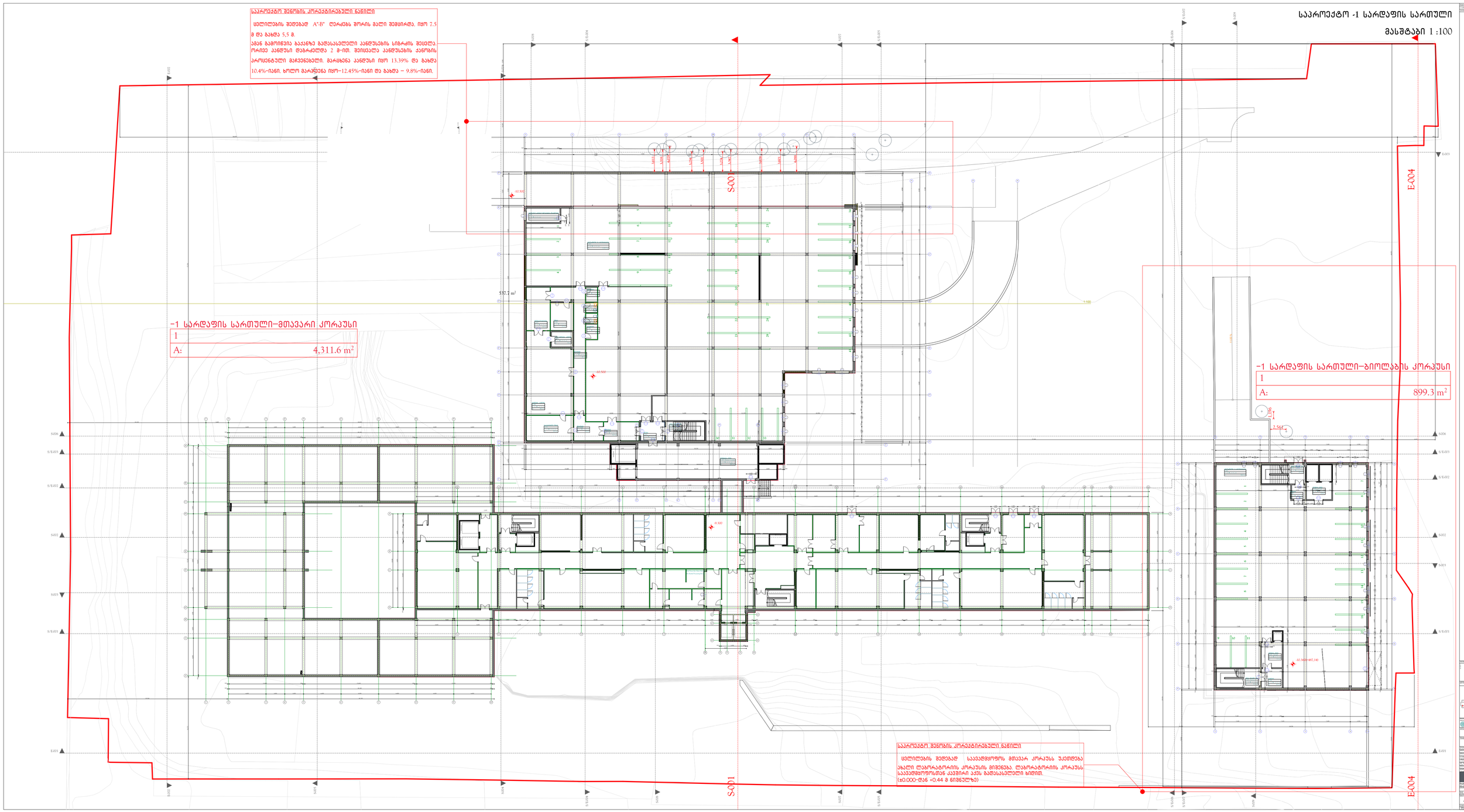

საპროექტო პირველი სართული
მასშტაბი 1 :100

საპროექტო შენობის კორექტირებული ნაწილი

ცვლილების შედეგად "A"-"B" ღერძებს შორის მალი შემცირდა, იყო 7.5 მ და გახდა 5,5 მ.
ამან გამოიწვია გაკაჟზე გადასასვლელი კანდელების სიხრაქის შეცვლა. ორივე კანდელი დაკრავდელდა 2 მ-ით. შეიცვალა კანდელების ქანობის პროცენტული გაჯვენებელი. მარცხენა კანდელი იყო 13.39% და გახდა 10.4%-იანი. ხოლო მარჯვენა იყო-12.45%-იანი და გახდა – 9.8%-იანი.

განაშენიანების ინტენსივობის კოეფიციენტის საანგარიშო კროკი-მთავარი კორპუსი

1	
A:	4,830.3 m²

განაშენიანების ინტენსივობის კოეფიციენტის საანგარიშო კროკი-მთავარი კორპუსი

1	
A:	4,830.3 m²

განაშენიანების ინტენსივობის კოეფიციენტის საანგარიშო კროკი—ბიოლაბის კორპუსი

1	
A:	915.5 m²

განაშენიანების ინტენსივობის კოეფიციენტის საანგარიშო კროკი—ბიოლაბის კორპუსი

1	
A:	915.5 m²

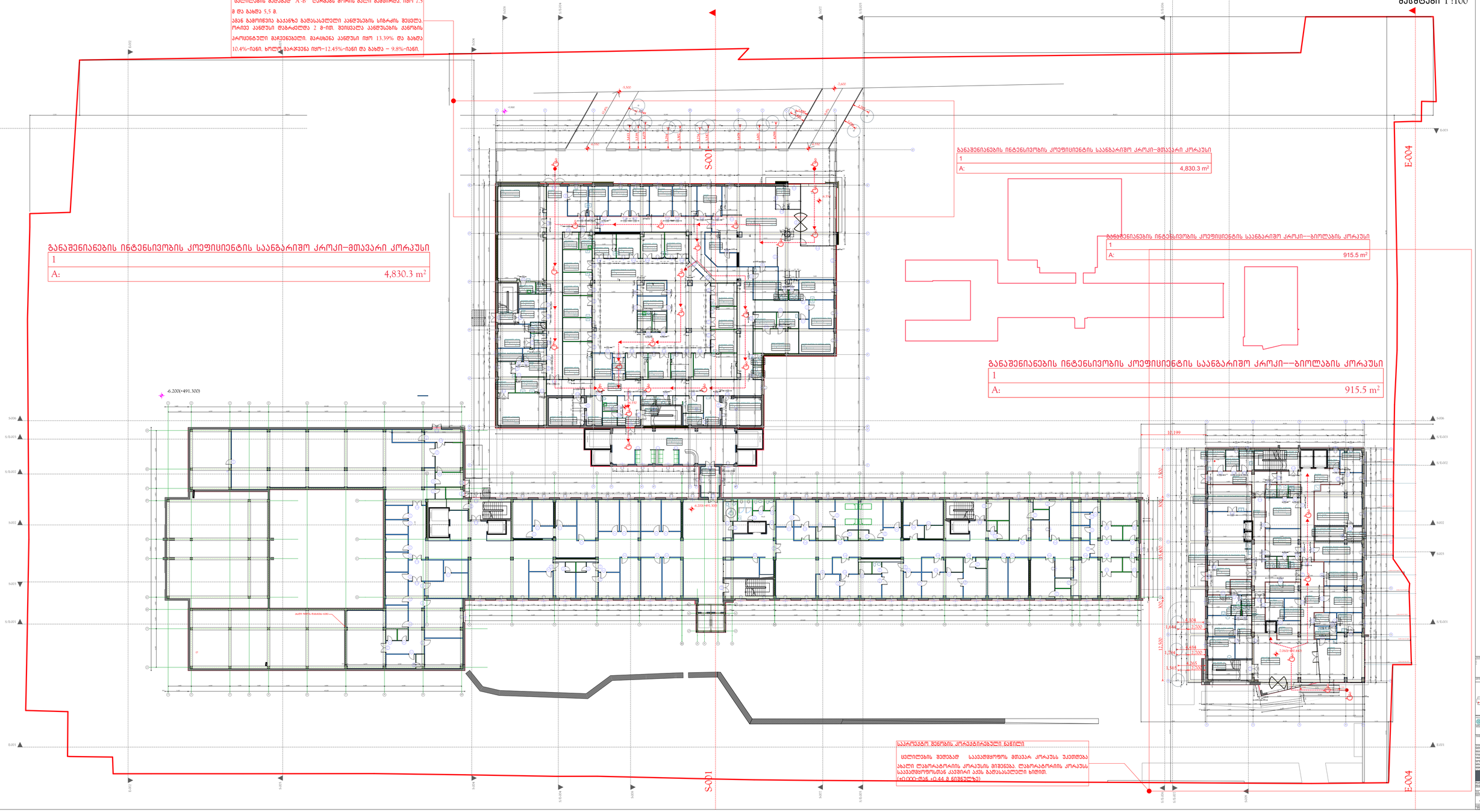
S.001
E.004
-6.200(+491.300)
-6.200(+491.300)
-6.200(+491.300)
-7.600
-9.500
+1.500
10.199
7.500
10.400
14.500
1.500
1.500
1

საპროექტო მეორე სართული
მასშტაბი 1 :100

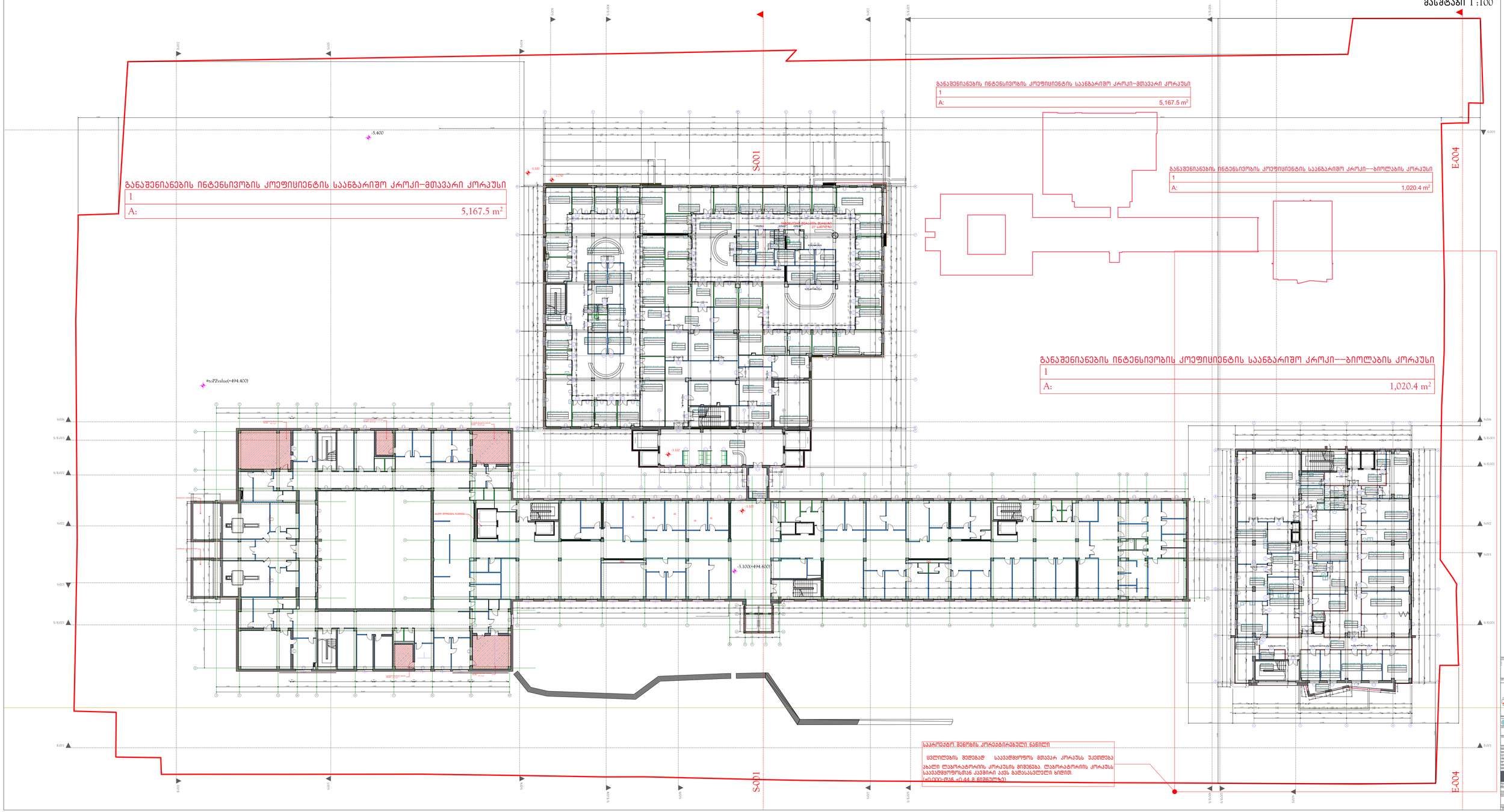

განაშენიანების ინტენსივობის კოეფიციენტის საანგარიშო კროკი-მთავარი კორპუსი

1	
A:	5,167.5 m²

განაშენიანების ინტენსივობის კოეფიციენტის საანგარიშო კროკი-მთავარი კორპუსი

1	
A:	5,167.5 m²

განაშენიანების ინტენსივობის კოეფიციენტის საანგარიშო კროკი--ბიოლაბის კორპუსი

1	
A:	1,020.4 m²

განაშენიანების ინტენსივობის კოეფიციენტის საანგარიშო კ�კი--ბიოლაბის კორპუსი

1	
A:	1,020.4 m²

საპროექტო შენობის კორპუტირებული ნაწილი

ცვლილების შედეგად საავადმყოფოს მთავარ კორპუსს უკეთდება ახალი ლაბორატორიის კორპუსის მიშენება. ლაბორატორიის კორპუსს საავადმყოფოსთან ქუჩირი აქვს გადასასლელი ხიდით. (+0.000-ზან +0.44 მ ნიშნულზე)

APEX

საპროექტო მესამე სართული
მასშტაბი 1 :100

საპროექტო მეოთხე სართული
მასშტაბი 1 :100

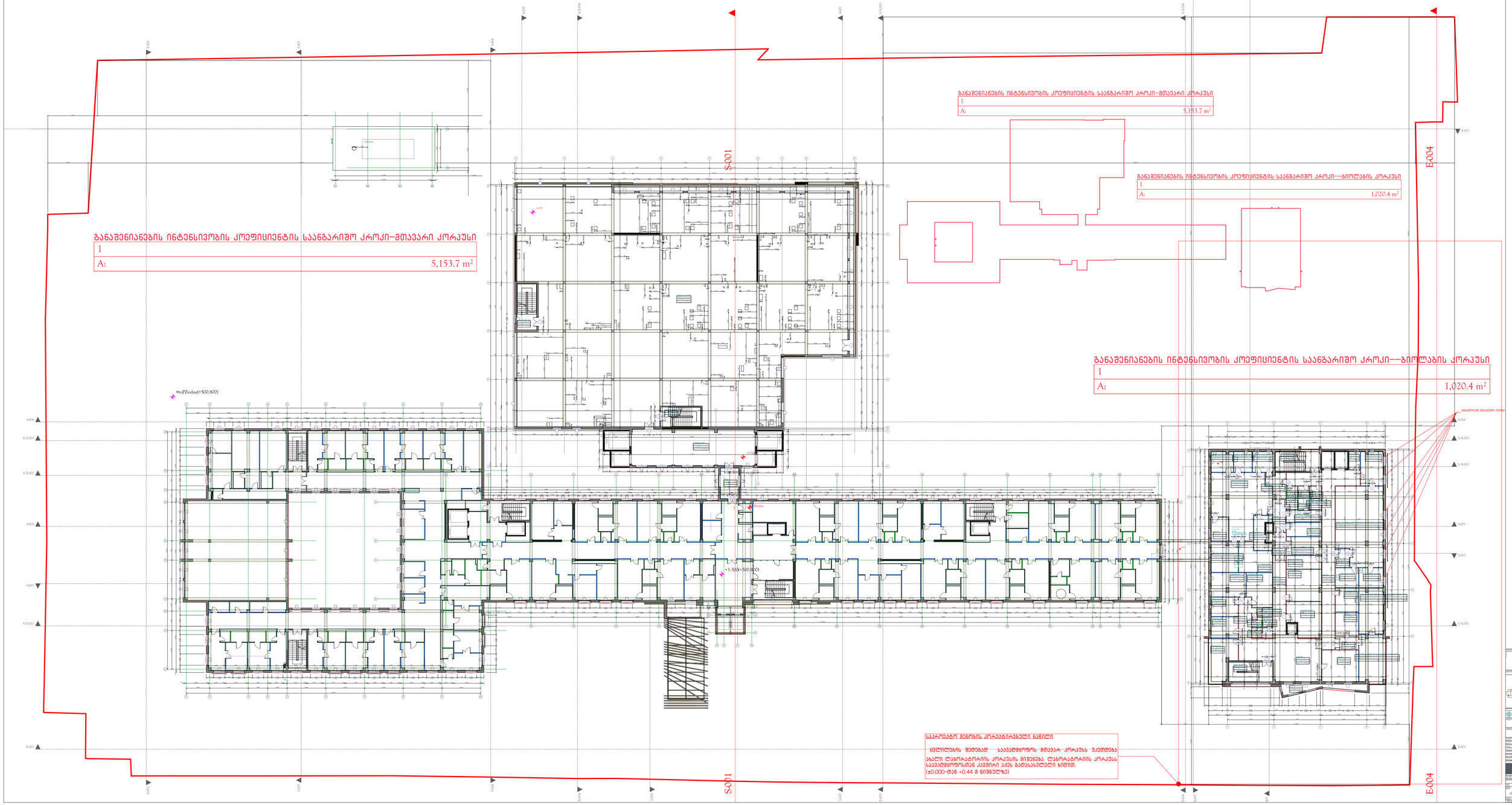

საპროექტო მეხუთე სართული
მასშტაბი 1 :100

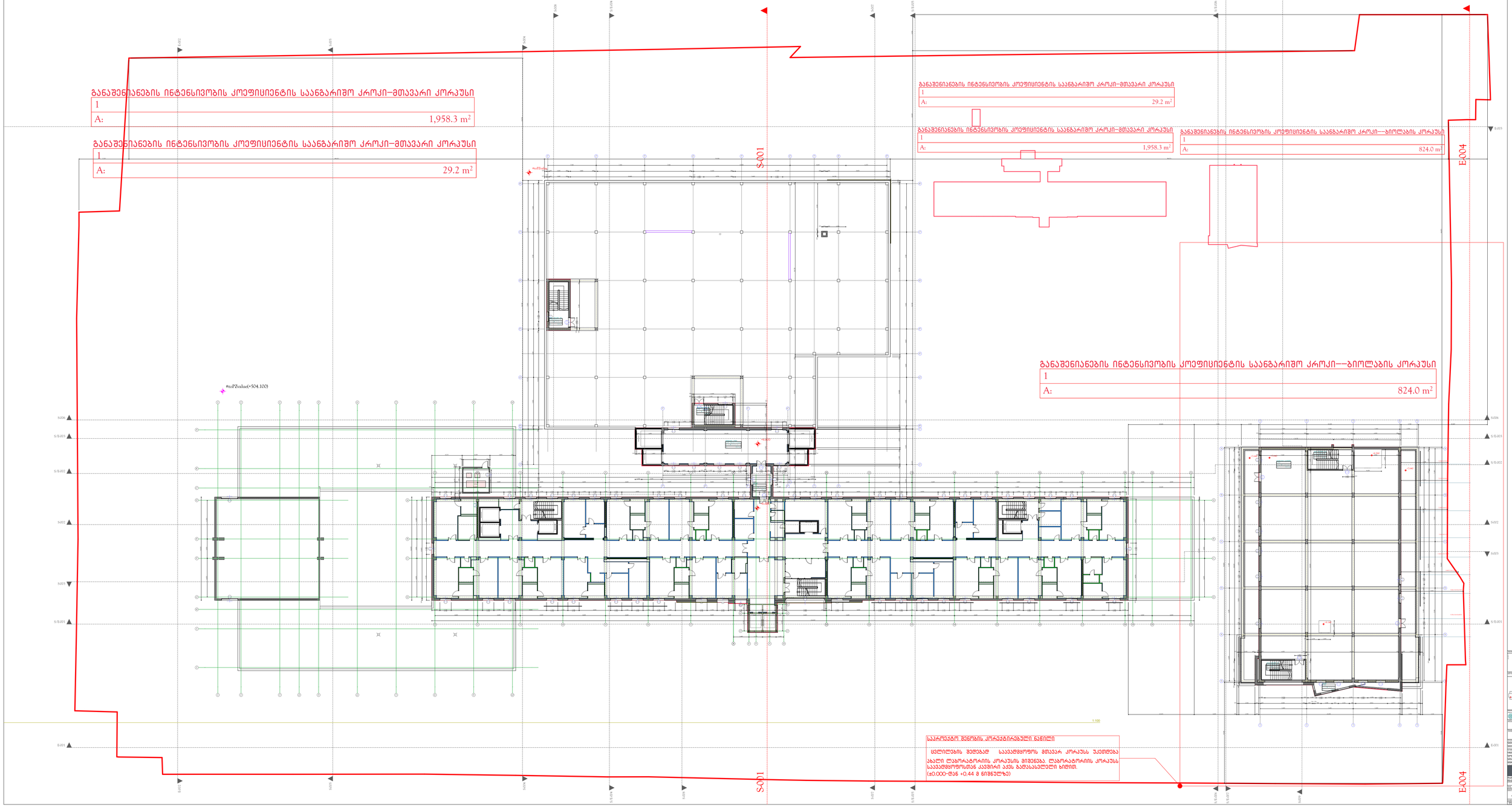

განაშენიანების ინტენსივობის კოეფიციენტის საანგარიშო კროკი-მთავარი კორპუსი

1	
A:	1,958.3 m²

განაშენიანების ინტენსივობის კოეფიციენტის საანგარიშო კროკი-მთავარი კორპუსი

1	
A:	29.2 m²

განაშენიანების ინტენსივობის კოეფიციენტის საანგარიშო კროკი-მთავარი კორპუსი

1	
A:	29.2 m²

განაშენიანების ინტენსივობის კოეფიციენტის საანგარიშო კროკი-მთავარი კორპუსი

1	
A:	1,958.3 m²

განაშენიანების ინტენსივობის კოეფიციენტის საანგარიშო კროკი--ბიოლაბის კორპუსი

1	
A:	824.0 m²

განაშენიანების ინტენსივობის კოეფიციენტის საანგარიშო კროკი--ბიოლაბის კორპუსი

1	
A:	824.0 m²

საპროექტო შენობის კონტექსტრანგული ნაწილი

ცვლილების მიზეზად საავადმყოფოს მთავარ კორპუსს უკეთდება ახალი ლაბორატორიის კორპუსის მიშენება. ლაბორატორიის კორპუსს საავადმყოფოსთან ქავშირი აქვს გადასასლელი ხიდით. (±0.000-ზან +0.44 8 ნიშნულზე)

საპროექტო მეექვსე სართული
მასშტაბი 1 :100

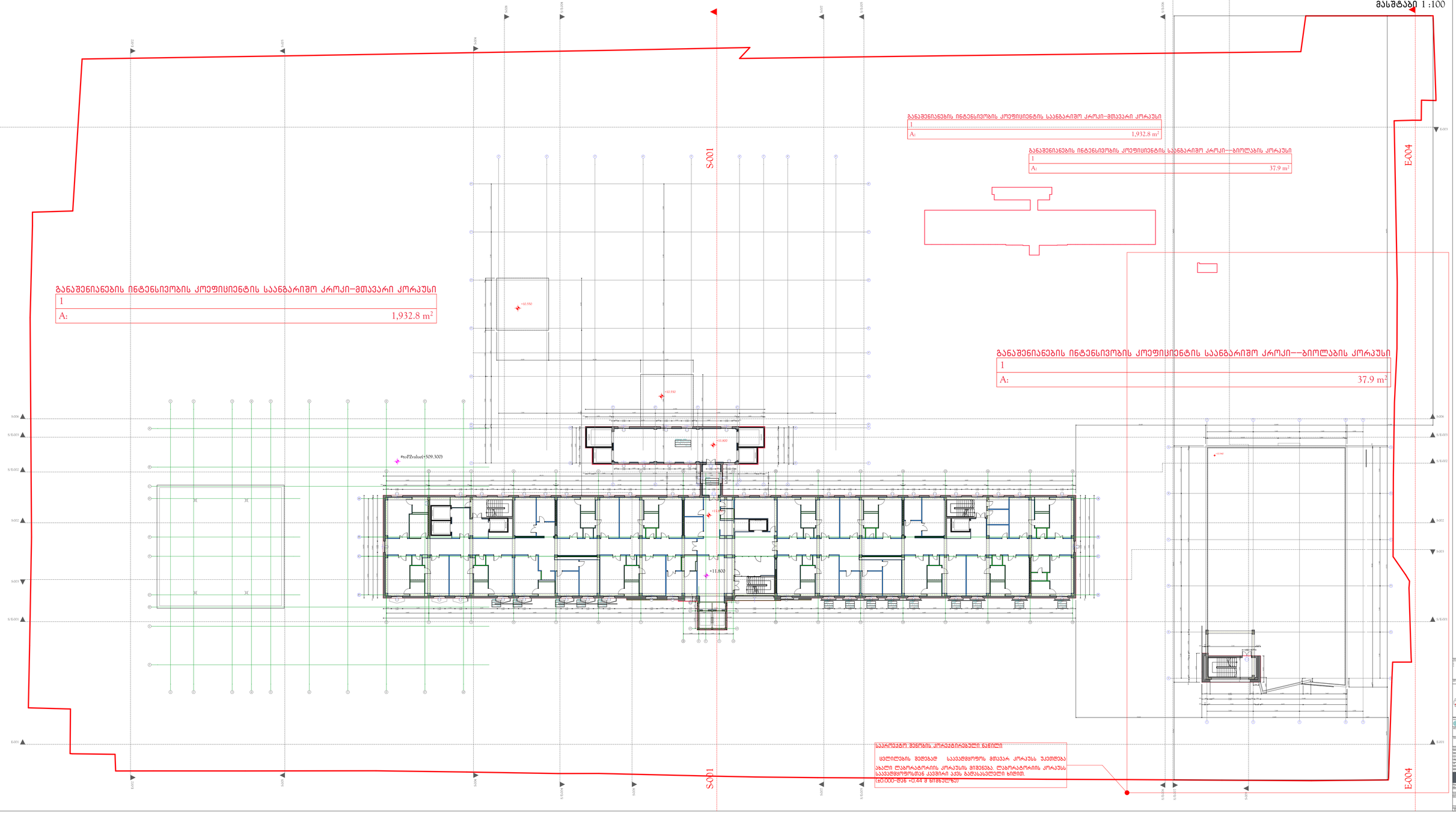

განაშენიანების ინტენსივობის კოეფიციენტის საანგარიშო კროკი–მთავარი კორპუსი

1	
A:	1,932.8 m²

განაშენიანების ინტენსივობის კოეფიციენტის საანგარიშო კროკი––ბიოლაბის კორპუსი

1	
A:	37.9 m²

განაშენიანების ინტენსივობის კოეფიციენტის საანგარიშო კროკი–მთავარი კორპუსი

1	
A:	1,932.8 m²

განაშენიანების ინტენსივობის კოეფიციენტის საანგარიშო კროკი––ბიოლაბის კორპუსი

1	
A:	37.9 m²

საპროექტო შენობის კორპუტირებული ნაწილი

ცალკეულების მიდებად საავადმყოფოს მთავარ კორპუსს უკეთდება ახალი ლაბორატორიის კორპუსის მიმაგება. ლაბორატორიის კორპუსს საავადმყოფოსთან ქავშირი აქვს გადასასლელი ხიდით. (±0.000-დან +0.44 მ სიმაღლეზე)

საპროექტო მეშვიდე სართული
მასშტაბი 1 :100

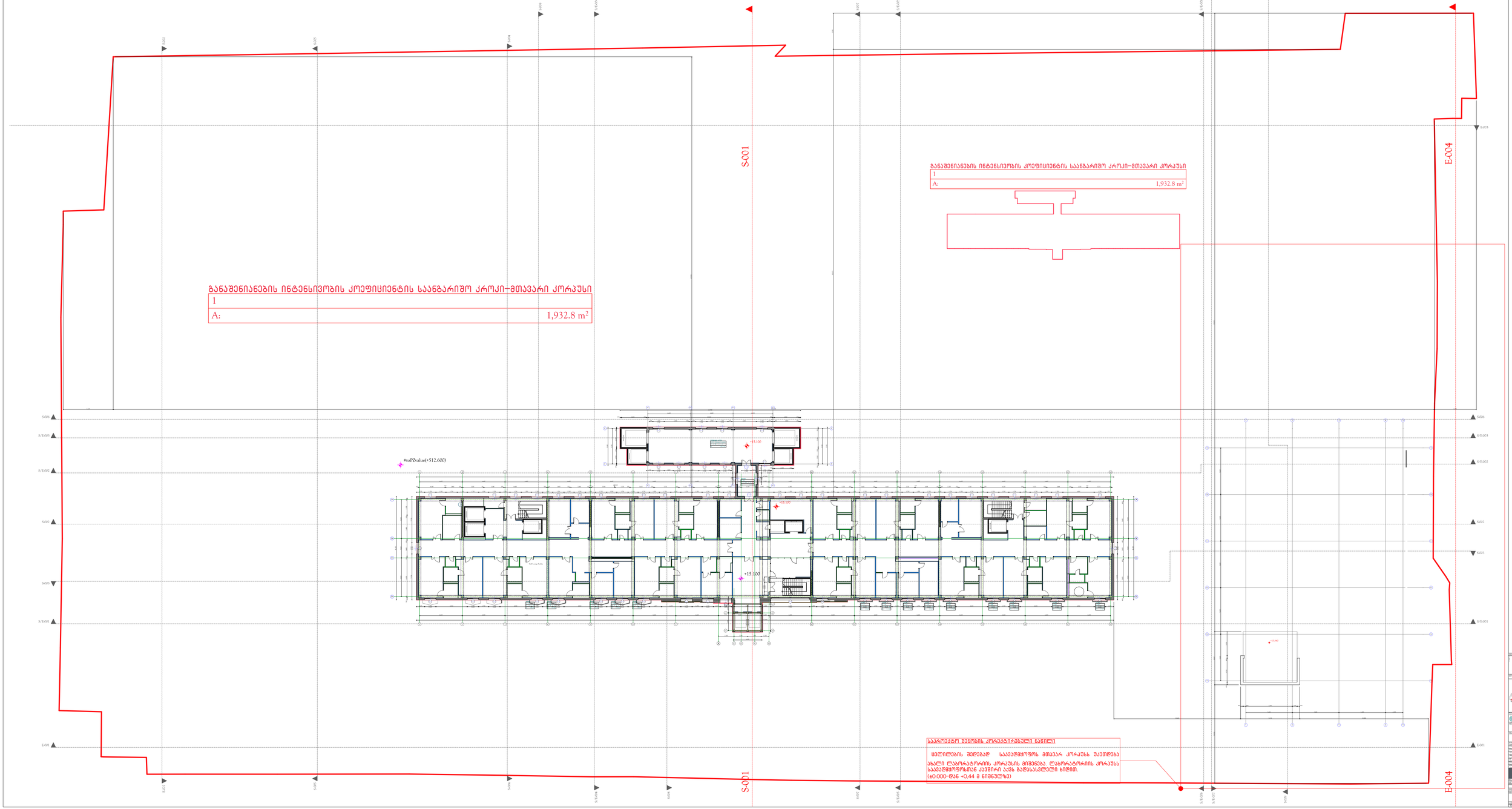

განაშენიანების ინტენსივობის კოეფიციენტის საანგარიშო კროკი-მთავარი კორპუსი

1	
A:	1,932.8 m²

განაშენიანების ინტენსივობის კოეფიციენტის საანგარიშო კროკი-მთავარი კორპუსი

1	
A:	1,932.8 m²

საპროექტო შენობის კონტექტირებული ნაწილი

ცვლილების შედეგად საავადმყოფოს მთავარ კორპუსს უკეთდება ახალი ლაბორატორიის კორპუსის მიშენება. ლაბორატორიის კორპუსს საავადმყოფოსთან ქავშირი აქვს გადასასლელი ხიდით. (±0.000-თან +0.44 მ ნიშნულზე)

საპროექტო მერვე სართული
მასშტაბი 1 :100

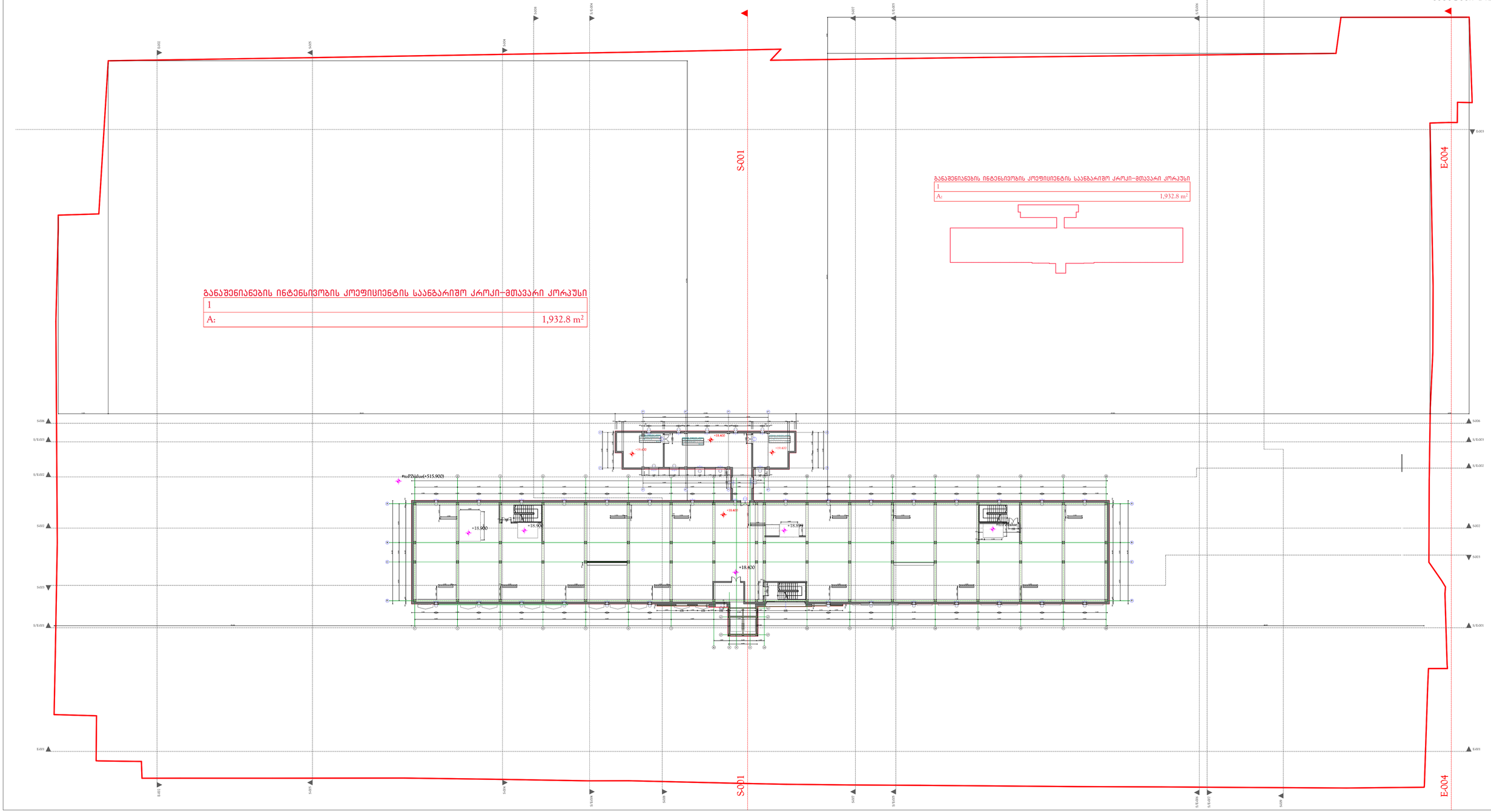

განაშენიანების ინტენსივობის კოეფიციენტის საანგარიშო კრაკი-მთავარი კორპუსი

1	
A:	1,932.8 m²

განაშენიანების ინტენსივობის კოეფიციენტის საანგარიშო კრაკი-მთავარი კორპუსი

1	
A:	1,932.8 m²

საპროექტო მეცხრე სართული
მასშტაბი 1 :100

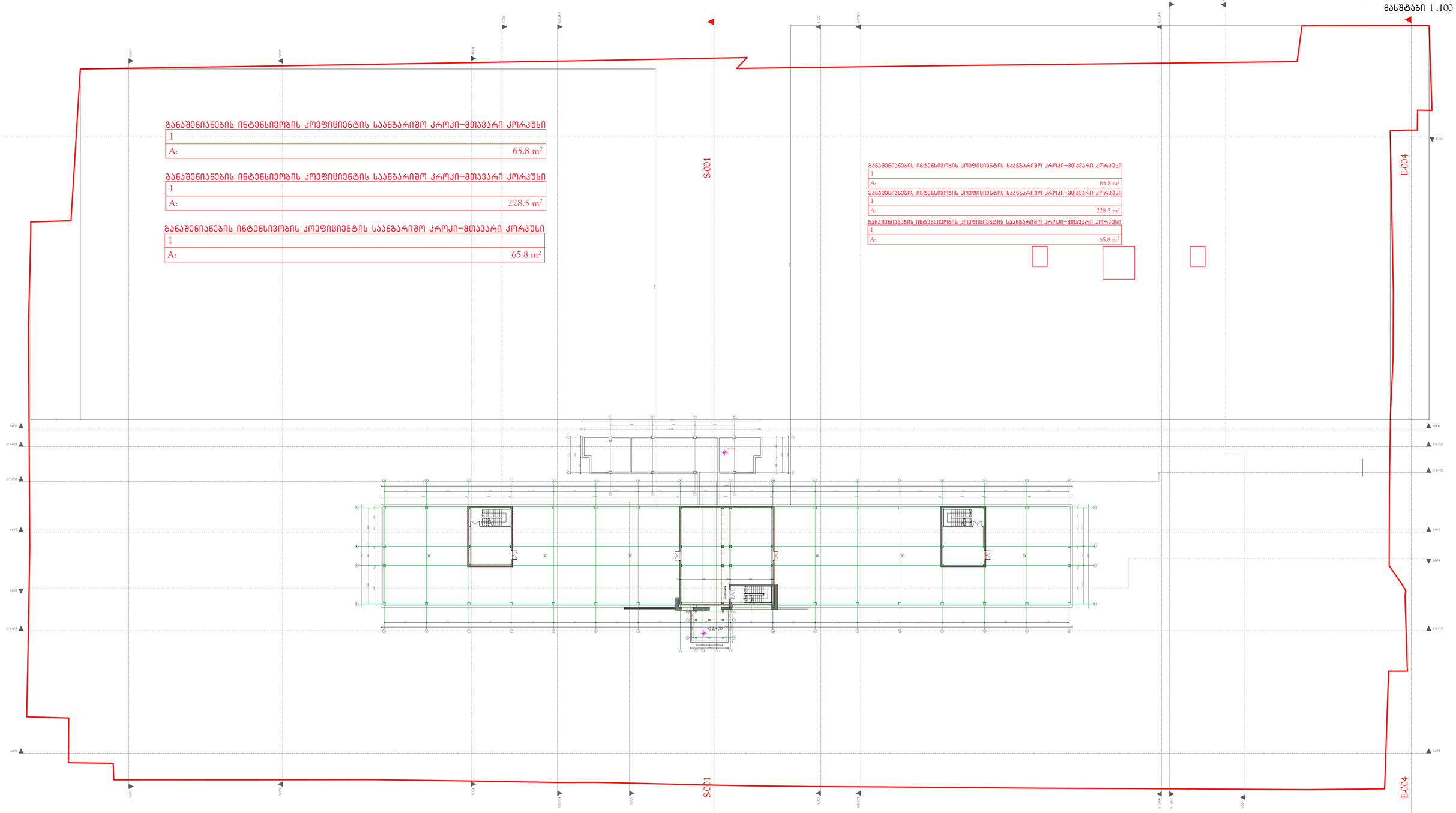

განაშენიანების ინტენსივობის კოეფიციენტის საანგარიშო კროკი–მთავარი კორპუსი	
1	
A:	65.8 m²

განაშენიანების ინტენსივობის კოეფიციენტის საანგარიშო კროკი–მთავარი კორპუსი	
1	
A:	228.5 m²

განაშენიანების ინტენსივობის კოეფიციენტის საანგარიშო კროკი–მთავარი კორპუსი	
1	
A:	65.8 m²

განაშენიანების ინტენსივობის კოეფიციენტის საანგარიშო კროკი–მთავარი კორპუსი	
1	
A:	65.8 m²

განაშენიანების ინტენსივობის კოეფიციენტის საანგარიშო კროკი–მთავარი კორპუსი	
1	
A:	228.5 m²

განაშენიანების ინტენსივობის კოეფიციენტის საანგარიშო კროკი–მთავარი კორპუსი	
1	
A:	65.8 m²

სახურავის გეგმა
მასშტაბი 1 :100

საარქიტექტურო შენიშვნა. კონსტრუქციული ნაწილი

ცვლილების შედეგად "A"-"B" ღერძებს შორის მალი შემცირდა, იყო 7.5 მ და გახდა 5,5 მ.
ამან გამოიწვია გაკაჟზე გადასასვლელი კანდელების სიხშირის შეცვლა. ორივე კანდელი დაგრძელდა 2 მ-ით. შეიცვალა კანდელების ქანობის პროცენტული გაჯვეთეული. მარცხენა კანდელი იყო 13.39% და გახდა 10.4%-იანი, ხოლო მარჯვენა იყო-12.45%-იანი და გახდა – 9.8%-იანი.

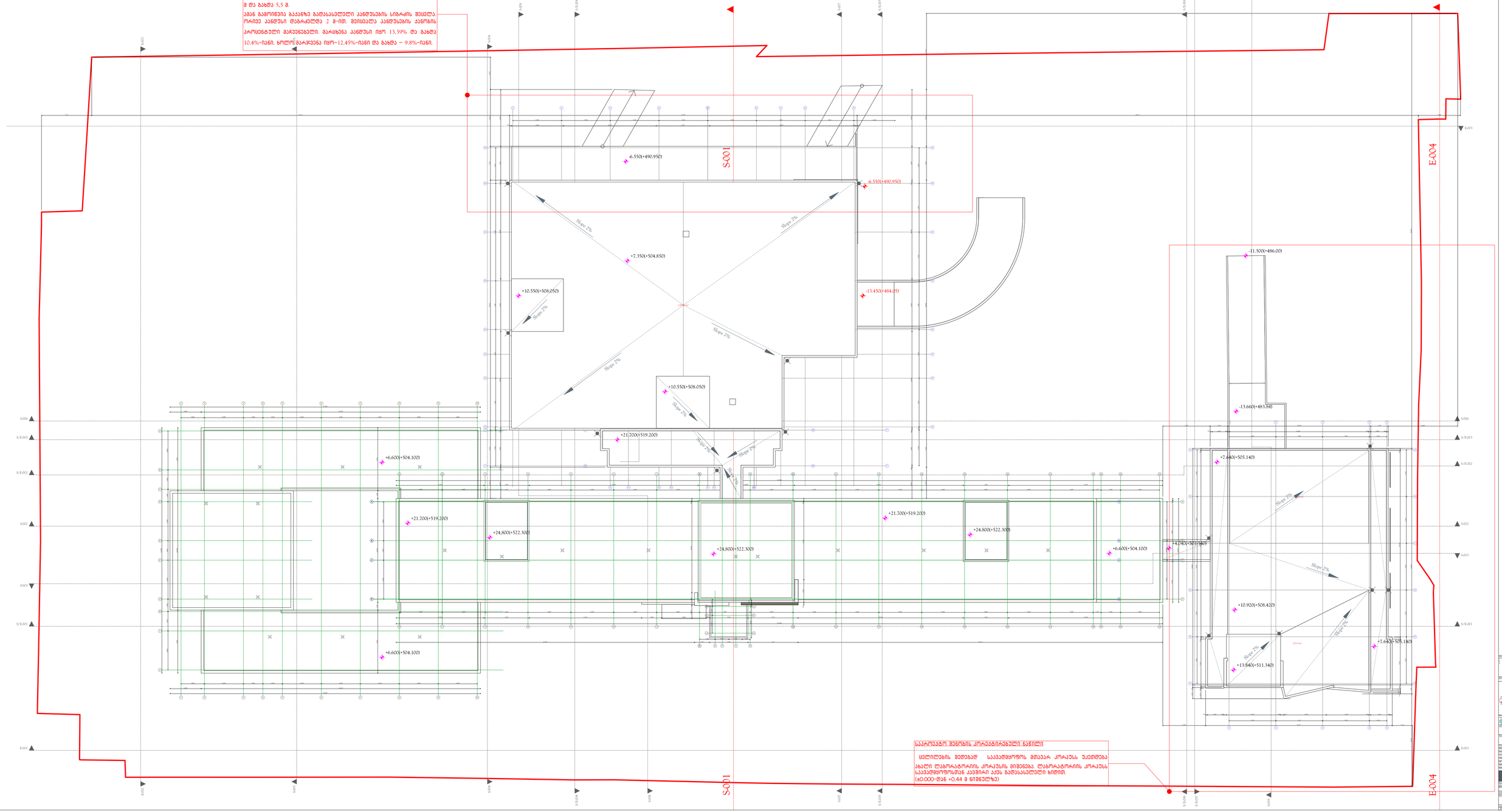

საარქიტექტურო შენიშვნა. კონსტრუქციული ნაწილი

ცვლილების შედეგად საავადმყოფოს მთავარ კორპუსს უკეთდება ახალი ლაბორატორიის კორპუსის მიმდებარე. ლაბორატორიის კორპუსს საავადმყოფოსთან ქუჩამირი აქვს გადასასლელი ხიდით. (±0.000-მან +0.44 მ ნიშნულზე)

საპროექტო -2 სართულის სართული

მასშტაბი 1 :100

საპროექტო ფლიგელი

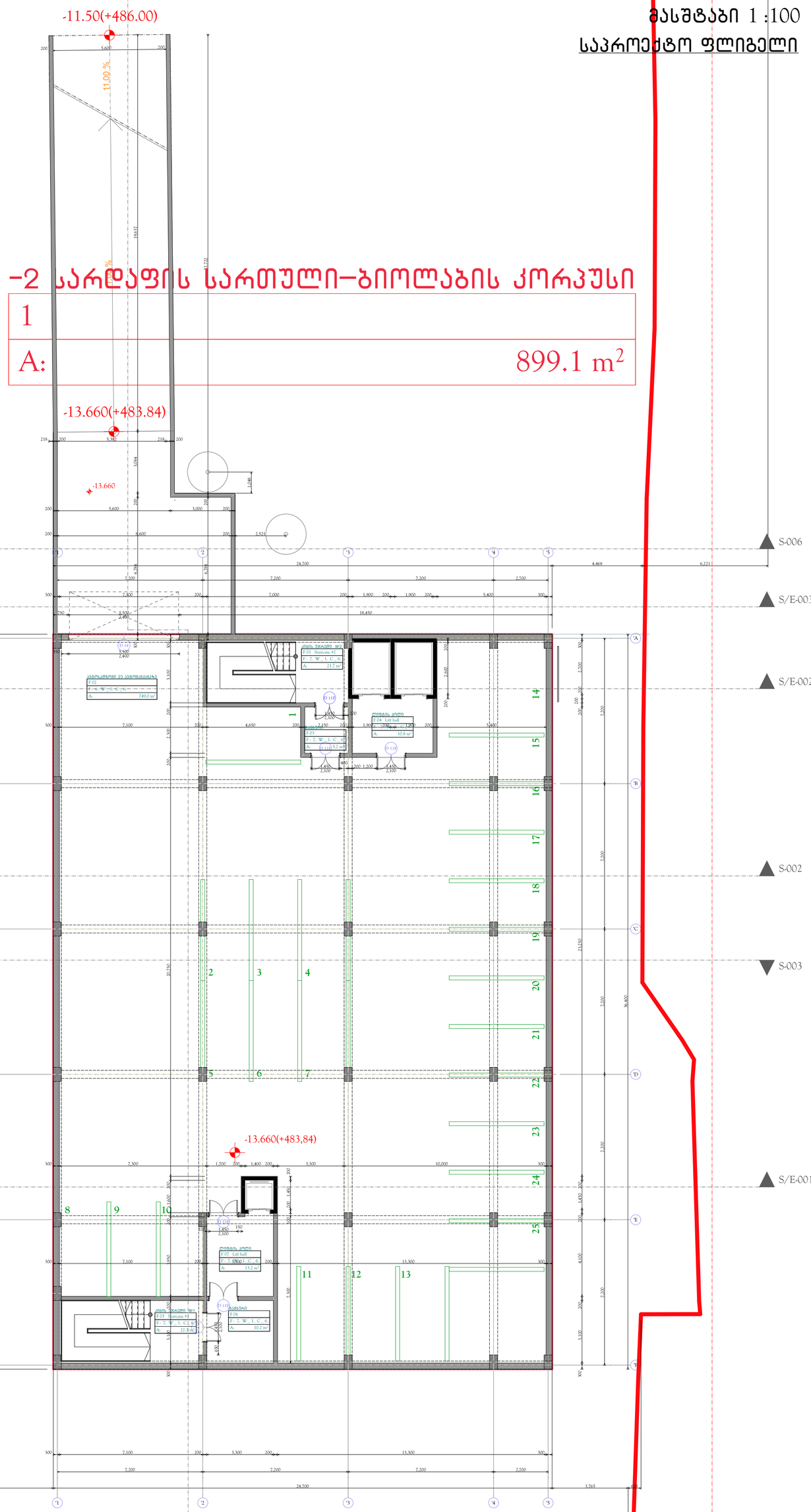

საპროექტო შენობის კორექტირებული ნაწილი

ცვლილების შედეგად საავადმყოფოს მთავარ კორპუსს უკეთდება ახალი ლაბორატორიის კორპუსის მიშენება. ლაბორატორიის კორპუსს საავადმყოფოსთან კავშირი აქვს გადასასვლელი ხიდით. (±0.000-დან +0.44 მ ნიშნულზე)

ფურცლის FURNISH	ხელშეკრ. № CONTRACT №	პროექტის № PROJECT №	ფურცლის სახელი FILE NAME
841X050	...	...	...
ეპარტამენტი DEPARTMENT			LEGEND

	NOTES
1.	
2.	
3.	
4.	

KEY PLAN

მშენებელი PRINCIPAL	ს.ს. საქართველოს კრედიტგადაცემა ფონდი ბიბლიოთეკა სანდო-ფალავანის ფონდ. (995322) 2 55 05 01 ; ფაქს/ფაქსი E-mail: info@credit.ge www.cons.ge
პროექტი PROJECT	ცენტრალური საავადმყოფო Central Hospital
მისამართი ADDRESS	ქ. თბილისი, კავთარაძის ქუჩა № 23 Tbilisi, Kavtaradze street, 23

თანამდებობა Position	სახელი, გვარი Name, Surname	ხელმოწერა Signature
მენეჯერი Director	ი. ბერიძისშვილი I. Beridzishvili	
მენეჯერის მოადგილე Director	ნ. აბესაძე N. Abkhasadze	
პა. მთ. ინჟინერი Chief Engineer of the Project	ნ. აბესაძე N. Abkhasadze	
კონსტრუქტორი Constructor	დ. ფანცა D. Cantsya	
მთ. ტექნოლოგი Chief Technologist	თ. ჯოჯუაშვილი T. Joma'ridze	
შესრულებულ Performing work		
შემოწმებულ Checked by		

APEX Studio 1

მპგ. კავკ. სტუდიო 1
საკონტაქტო: თბილისი 0194, კაზ. ბაზრ. ფასაანთ № 1
ტელ: (+995) 555 27 00 33
E-mail: apexstudio.ge@ gmail.com

ინჟინერიული ნაწილი
ARCHITECTURE

მასშ. SCALE	1 : 100	თარიღი DATE OF ISSUE	02.06.2017.
ნახაზის DRWG.		კორექტირება REVISIONS	
		№	კორექტ. REV.	თარიღი DATE
		1		
		2		
		3		
სართული Plan level				

STAGE	INDEX	PAGES
		A-

Working Draft

საპროექტო -1 სარდაფის სართული

მასშტაბი 1 :100

საპროექტო ფლიგელი

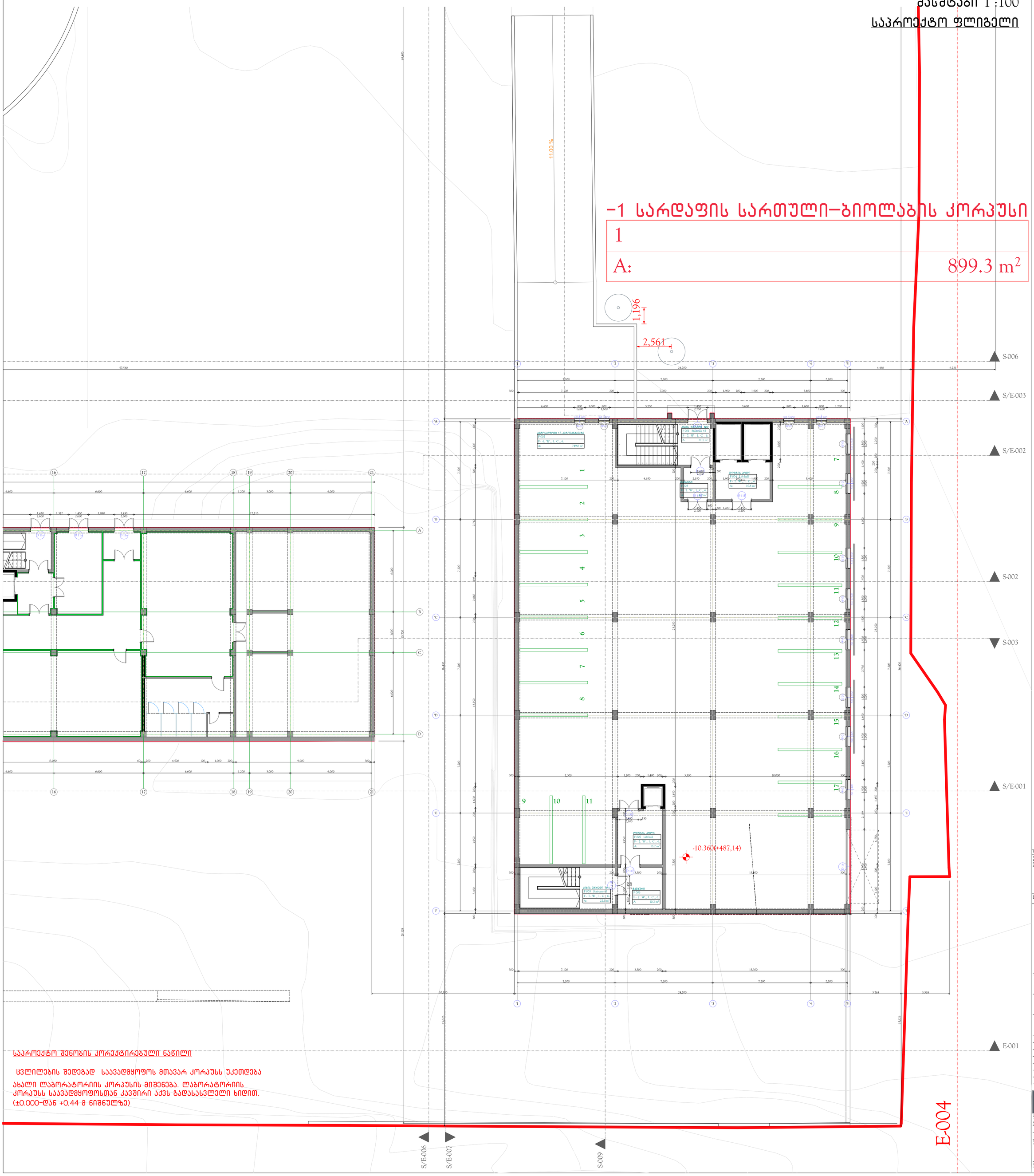

საპროექტო შენობის კორექტირებული ნაწილი

ცვლილების შედეგად საავადმყოფოს მთავარ კორპუსს უკეთდება ახალი ლაბორატორიის კორპუსის მიშენება. ლაბორატორიის კორპუსს საავადმყოფოსთან კავშირი აქვს გადასასვლელი ხიდით. (±0.000-დან +0,44 მ ნიშნულზე)

ფურცლის FURNISH	ხელშეკრულების № CONTRACT №	პროექტის № PROJECT №	ფურცლის სახელი FILE NAME
841X650	...	...	...
ეპარტამენტი DEPARTMENTS			LEGEND

NOTES

1.
2.
3.
4.

KEY PLAN

PRINCIPAL

PROJECT: ცენტრალური საავადმყოფო Central Hospital

ADDRESS: ქ. თბილისი, ალექსიძის ქუჩა № 23 Tbilisi, Kartaxelo street, 23

Position	Name, Surname	Signature
Director	T. Ramishvili	
Chief Architect of the Project	N. Akhvlediani	
Chief Engineer of the Project	N. Akhvlediani	
Contractor	D. Gogava	
Chief Technologist	T. Jomardze	
Performing work		
Checked by		

APEX Studio 1

ARCHITECTURE

SCALE	1 : 100	DATE OF ISSUE	02.06.2017.
DRAWG.		REVISIONS	
Plan level		№	DATE
		1	
		2	
		3	
STAGE	INDEX	PAGES	
Working Draft		A-	

საპროექტო პირველი სართული
მასშტაბი 1 :100

საპროექტო ფლიგელი

განაშენიანების ინტენსივობის კოეფიციენტის საანგარიშო კროკი--ბიოლაბის კორპუსი

1	
A:	915.5 m²

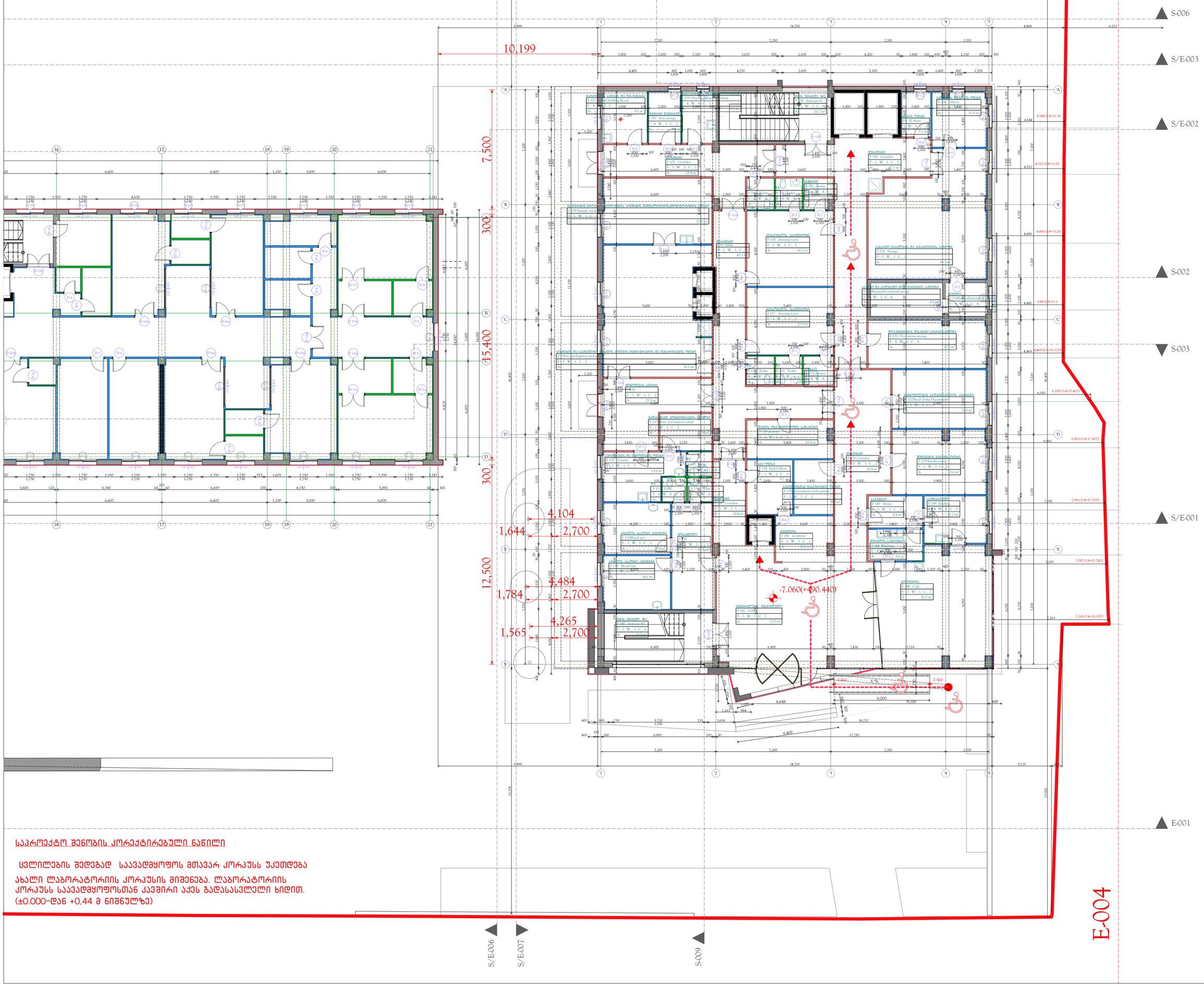

საპროექტო შენობის კორექტირებული ნაწილი

ცვლილების შედეგად საავადმყოფოს მთავარ კორპუსს უკეთდება ახალი ლაბორატორიის კორპუსის მიშენება. ლაბორატორიის კორპუსს საავადმყოფოსთან კავშირი აქვს გადასასვლელი ხიდით. (±0.000-დან +0,44 მ ნიშნულზე)

შენობების კოდი CODE	შესაბამი № CONTRACT №	პროექტის № PROJECT №	შესრულ. სპეციალ. FILE NAME
841X050	...	...	...

ეპარტამენტი DEPARTMENT — LEGEND

NOTES

KEY PLAN

PRINCIPAL

PROJECT: ცენტრალური საავადმყოფო Central Hospital

ADDRESS: ქ. თბილისი, ალექსიძის ქუჩა № 23 Tbilisi, Kavtaradze street, 23

Position	Name, Surname	Signature
მენაჯერი Director	ი. ბეგიაშვილი I. Begiashvili	
მენაჯერის Director	ნ. ალექსიძე N. Aleksiadze	
კონსულტანტი Consultant	ნ. ალექსიძე N. Aleksiadze	
კონტროლიორი Controller	ლ. ცაცანაძე D. Catsanadze	
მთ. ტექნოლოგი Chief Technologist	თ. ჯორბენაძე T. Jorbenadze	
შესრულებელ Performing work		
შემოწმებულ Checked by		

APEX Studio 1

ARCHITECTURE

SCALE	1 : 100	DATE OF ISSUE	02.06.2017.

DRAWG. — Plan level

REVISIONS

№	CHANGES. REV.	DATE
1		
2		
3		

STAGE	INDEX	PAGES
Working Draft		A.-

საპროექტო მეორე სართული
მასშტაბი 1 :100
საპროექტო ფლიგელი

განაშენიანების ინტენსივობის კოეფიციენტის საანგარიშო კროკი--ბიოლაბის კორპუსი

1	
A:	1,020.4 m^2

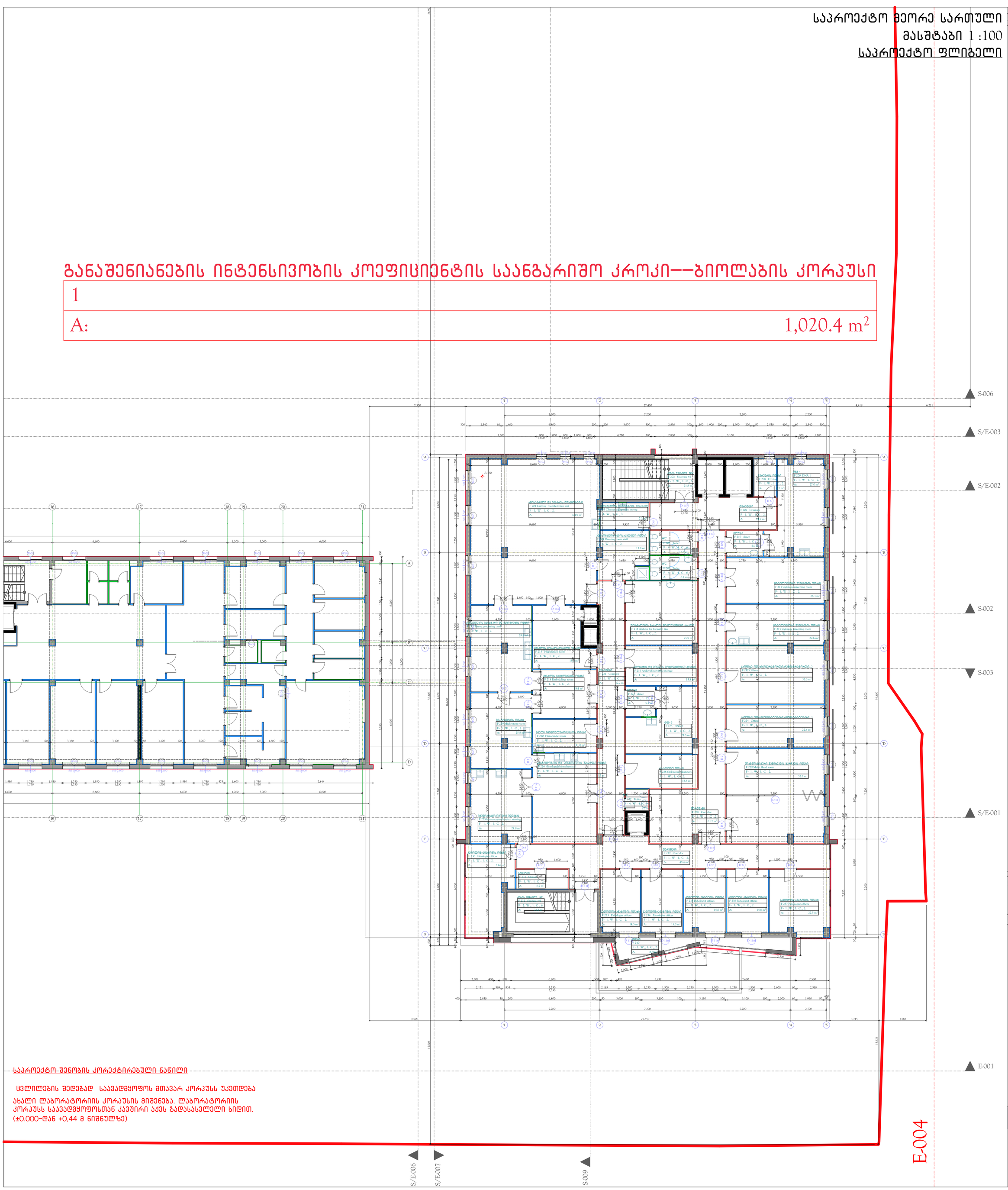

საპროექტო შენობის კორექტირებული ნაწილი

ცვლილების შედეგად საავადმყოფოს მთავარ კორპუსს უკეთდება ახალი ლაბორატორიის კორპუსის მიშენება. ლაბორატორიის კორპუსს საავადმყოფოსთან კავშირი აქვს გადასასვლელი ხიდით. (±0.000-დან +0,44 მ ნიშნულზე)

ფურცლის ეტაპი STAGE	შეკვეთის № CONTRACT №	პროექტის № PROJECT №	ფურცლის სახელი SHEET NAME
841X050	...	...	...
პროექტის ეტაპებისა			LEGEND

შენიშვნები	NOTES
1.	
2.	
3.	
4.	

სარეკომენდაციო სქემა KEY PLAN	
მშენებელი PRINCIPAL	ს.ს. საქართველოს ტრანზიტის ფონდი
	ფოთის ეკონ-ფინანსური ზონა (995322) 2 55 05 (7) ფაქს/факс
	E-mail: info@ecofinzone.ge
	www.eozs.ge
პროექტის PROJECT	ფუნტიკალური კომპლექსი Central Hospital
მისამართი ADDRESS	ქ. თბილისი, ალექსიძის ქუჩა № 23 Tbilisi, Kavtaradze street, 23

მენეჯერები Position	სახელი, გვარი Name, Surname	ხელმოწერა Signature
მენეჯერი Director	ი. ბარამაშვილი I. Baramashvili	
მენეჯერის Project	ნ. ალექსიძე N. Aleksiadi	
ინ. მთ. ინჟინერი Chief Administrative Engineer	ნ. ალექსიძე N. Aleksiadi	
კონსტრუქტორი Constructor	დ. ცაგარეიშვილი D. Cagareishvili	
მთ. ტექნოლოგი Chief Technologist	ტ. ჯორჯაძე T. Jorjadze	
შემსრულებელი Performing work		
შემმოწმებელი Checked by		

APEX Studio 1
ბულ. „ალეკო ალექსიძე 1"
საქართველო, თბილისი 0194, ალ. ალექსიძის №1
ტელ: (+995 577) 77 55 30
E-mail: apexstudio.ge@gmail.com

ARCHITECTURE			
მასშტაბი SCALE	1 : 100	თარიღი DATE OF ISSUE	02.06.2017.
ნახაზის DWG.		REVISIONS	
		№	კორექტ. REV.	თარიღი DATE
სართული Plan level		1		
		2		
		3		
სტადია STAGE		ფურცლის INDEX	ფურცლების PAGES
			A -
ნამუშევრების Working Draft			

საპროექტო მესამე სართული
მასშტაბი 1 :100
საპროექტო ფლიგელი

განაშენიანების ფართობის საანგარიშო კროკი-მთავარი კორპუსი

1	
A:	7,069.5 m²

განაშენიანების ინტენსივობის კოეფიციენტის საანგარიშო კროკი-მთავარი კორპუსი

1	
A:	6,197.6 m²

განაშენიანების ფართობის საანგარიშო კროკი-საქვაბე

2	
A:	96.4 m²

განაშენიანების ინტენსივობის კოეფიციენტის საანგარიშო კროკი-საქვაბე

2	
A:	96.4 m²

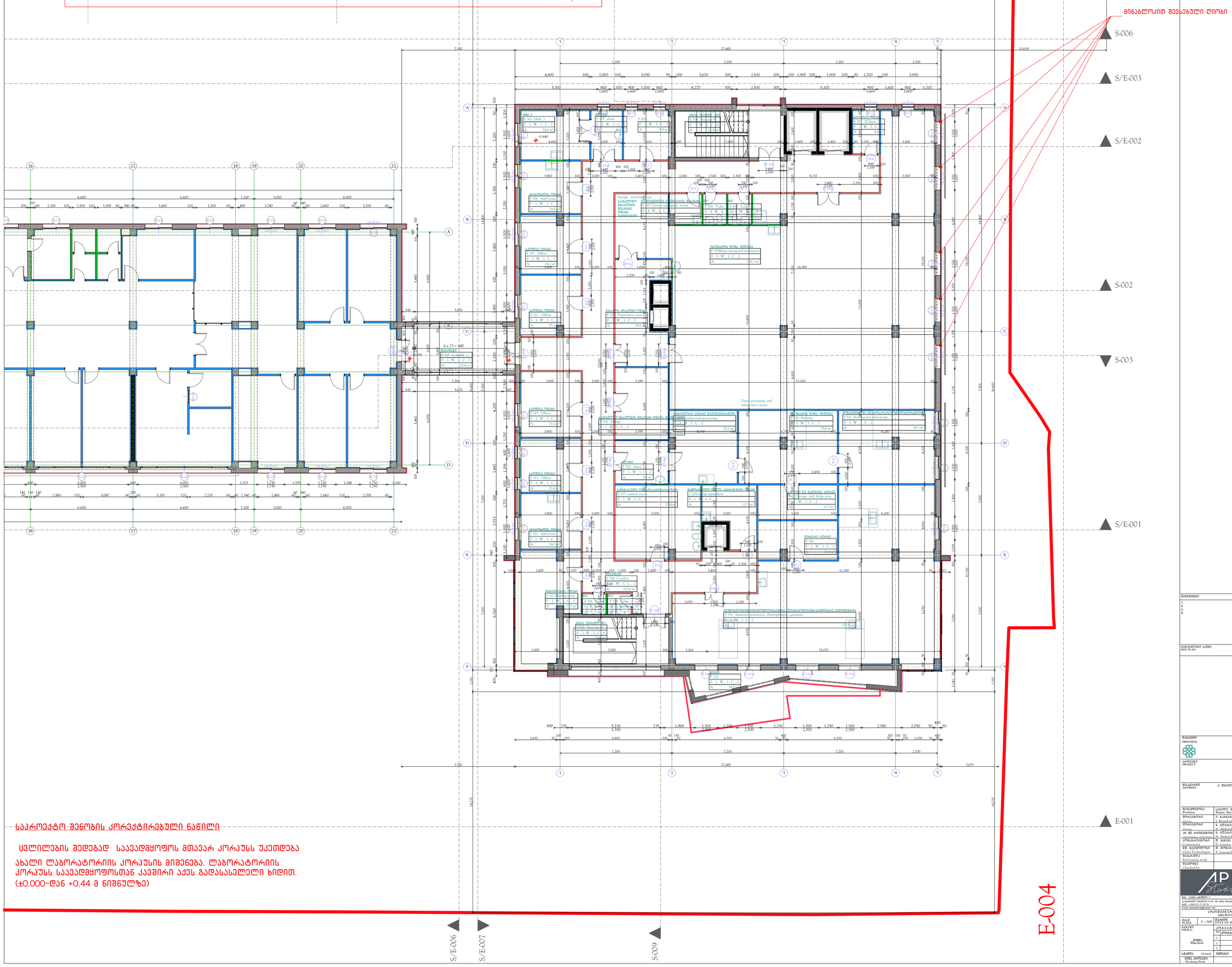

საპროექტო-შენობის კორექტირებული ნაწილი

ცვლილების შედეგად საავადმყოფოს მთავარ კორპუსს უკეთდება ახალი ლაბორატორიის კორპუსის მიშენება. ლაბორატორიის კორპუსს საავადმყოფოსთან კავშირი აქვს გადასასვლელი ხიდით. (±0.000-დან +0.44 მ ნიშნულზე)

შენობის კოდი BUILDING CODE	შეკვეთის № CONTRACT №	პროექტის № PROJECT №	შენობის სახელი BUILDING NAME
841X050	...	...	...

ინარეკლი პროგრამებმა LEGEND

შენიშვნები	NOTES
1.	
2.	
3.	
4.	

სანებართვო ფაზა KEY PLAN

მენაჯერი PRINCIPAL
ს.ს. საქართველოს კრეატიული ფაბრიკა
მცხეთის ავტო-მაგისტრალი 9-ოდ
(995322) 39 05 05 ; 599 78 68 68
E-mail: info@creativegr
www.creativegr

პროექტი PROJECT	სანატორიული საავადმყოფოს კომპლექსი Central Hospital
მისამართი ADDRESS	ქ. თბილისი, კოტეტიშვილის ქუჩა № 23 Tbilisi, Kotetishvili street, 23

მენაჯერი Position	სახელი, გვარი Name, Surname	ხელმოწერა Signature
დირექტორი Director	ი. ბალანსიშვილი I. Banalishvili	
დირექტორი Director	ნ. ალექსიძე N. Aleksiadze	
პ.ბ. მთავარი არქიტექტორი Chief Architect of the Project	ნ. ალექსიძე N. Aleksiadze	
კონსტრუქტორი Constructor	დ. ფანავა D. Canava	
მთ. ტექნოლოგი Chief Technologist	თ. ჯოჯუაშვილი T. Jojuashvili	
შემსრულებელი Performing work		
შემოწმებულ Checked by		

APEX Studio 1
მპგ. „აპექს სტუდიო 1"
საქართველო, თბილისი 0194, კაზბეგის მოედანი №1
ტელ: (+995 32) 27 33 33
E-mail: apexstudio.ge@gmail.com

არქიტექტურული ნაწილი ARCHITECTURE

მასშტაბი SCALE	1 : 100	თარიღი DATE OF ISSUE	02.06.2017.
ნახაზის DRAWG.		კორექტირებები REVISIONS	
		№	კორექტ. REV. / თარიღი DATE
სართული Plan level		1	
		2	
		3	

სტადია STAGE	ფაზისის INDEX	ფურცლების PAGES		
ფაზა კორპუსის Working Draft				A-

საპროექტო მეოთხე სართული
მასშტაბი 1 :100
საპროექტო ფლიგელი

ფურცლის ეტაპი STAGE	ფურცლის № CONTRACT №	პროექტის № PROJECT №	ფურცლის ჯგუფი FILE NAME
841X650	...	...	...
ეპარტამენტი DEPARTMENTS			LEGEND

განაშენიანების ინტენსივობის კოეფიციენტის საანგარიშო კროკი--ბიოლაბის კორპუსი

1	
A:	1,020.4 m^2

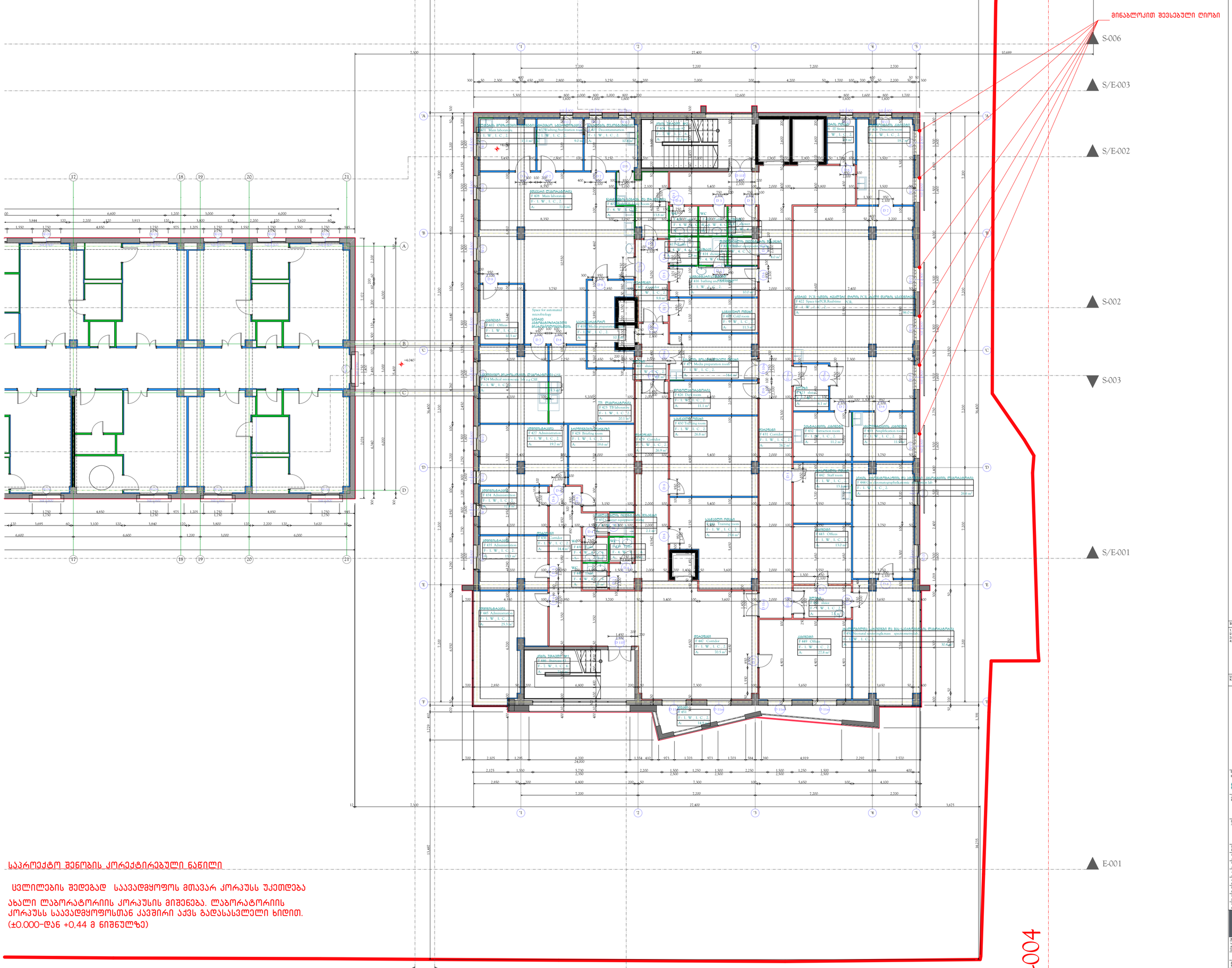

საპროექტო შენობის კორექტირებული ნაწილი

ცვლილების შედეგად საავადმყოფოს მთავარ კორპუსს უკეთდება ახალი ლაბორატორიის კორპუსის მიშენება. ლაბორატორიის კორპუსს საავადმყოფოსთან კავშირი აქვს გადასასვლელი ხიდით. (±0.000-დან +0,44 მ ნიშნულზე)

შენიშვნა NOTES	1. 2. 3. 4.
სიტუაციური სქემა KEY PLAN	
მენეჯერი PRINCIPAL	ს.ს. ალბერტის ლაბორატორიები მცხეთის ავტ-ზონა 6 (0193) 2 35 05 01 ტელ./ფაქსი E-mail: info@albert.ge www.alab.ge
პროექტი PROJECT	ცენტრალური საავადმყოფო Central Hospital
მისამართი ADDRESS	ქ. თბილისი, ალექსიძის ქუჩა № 23 Tbilisi, Kutsiadzi street, 23

მენეჯერები Position	სახელი, გვარი Name, Surname	ხელმოწერა Signature
მენეჯერი Director	ი. ბარამიძე I. Baramidzeli	
მენეჯერი Director	ნ. ალექსიძე N. Aleksiadze	
ს.ს. ალბერტის Chief Architect of the Project	ნ. ალექსიძე N. Aleksiadze	
კონსტრუქტორი Constructor	დ. ფანავა D. Canava	
მთ. ტექნიკური Chief Technologist	თ. ჯოხაძარეა T. Jomaridze	
შესაბამება Performing work		
შემოწმება Checked by		

APEX Studio 1
შპს "აპექს სტუდიო 1"
საქართველო, მცხეთის ავტ. ტრანს. 6ბ, ტელ. 995(32)2 35 10 11
E-mail: apexstudio.ge@gmail.com

ARCHITECTURE			
მასშტაბი SCALE	1 : 100	შედგენის DATE OF ISSUE	02.06.2017.
ნახაზის DRAWG:		REVISIONS	
		№	კორექტ. REV.	შენიშვნა DATE
სართული Plan level		3		
		2		
		1		
სტადია STAGE	ფურცლის INDEX	ფურცლ. PAGES	
Working Draft		- A -	

საპროექტო მეხუთე სართული
მასშტაბი 1 :100
საპროექტო ფლიგელი

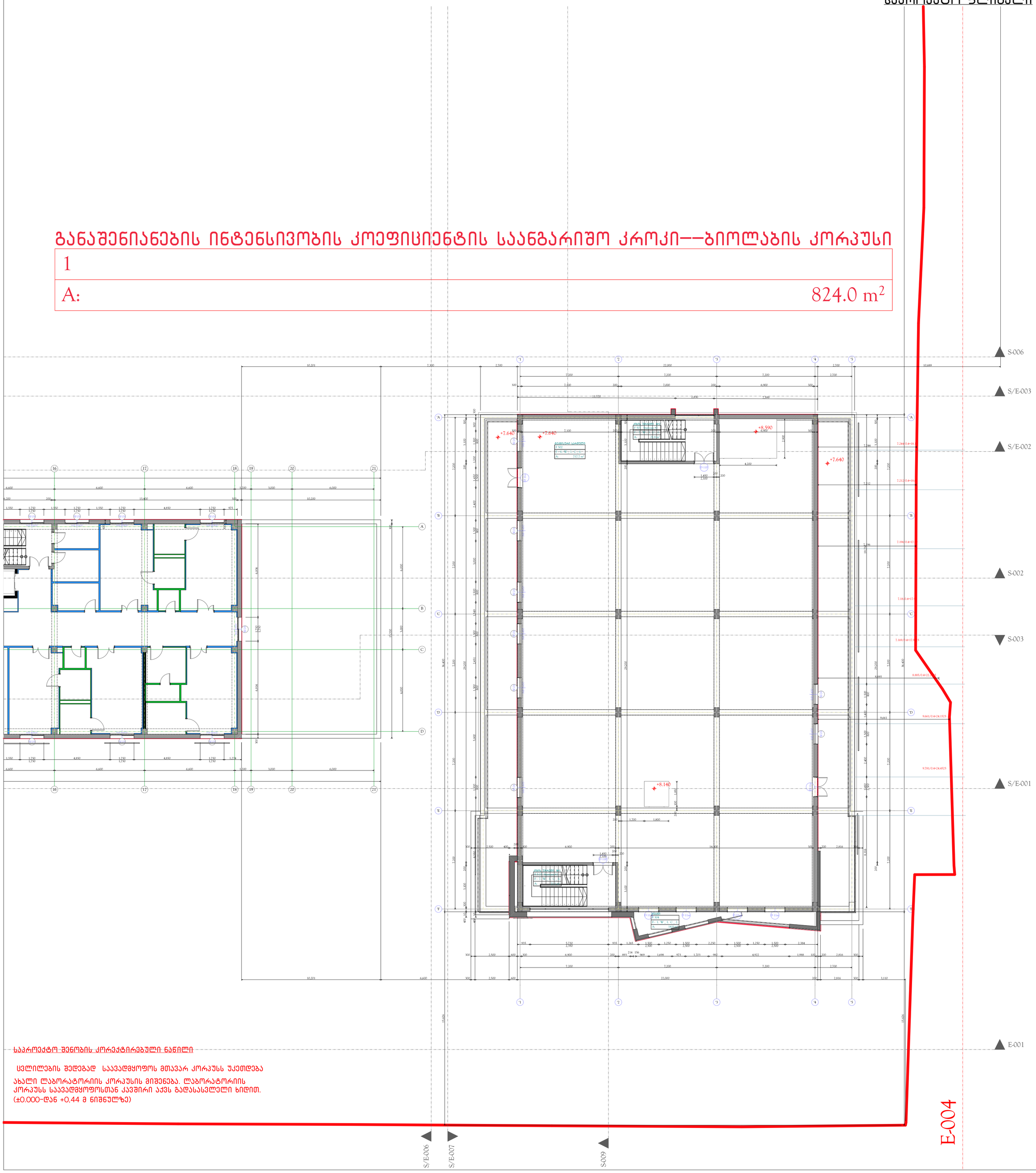

განაშენიანების ინტენსივობის კოეფიციენტის საანგარიშო კროკი--ბიოლაბის კორპუსი

1	
A:	824.0 m²

საპროექტო შენობის კორექტირებული ნაწილი

ცვლილების შედეგად საავადმყოფოს მთავარ კორპუსს უკავდება ახალი ლაბორატორიის კორპუსის მიშენება. ლაბორატორიის კორპუსს საავადმყოფოსთან კავშირი აქვს გადასასვლელი ხიდით. (±0.000-დან +0.44 მ ნიშნულზე)

შენობის კოდი BUILDING CODE	შეკვეთის № CONTRACT №	პროექტის № PROJECT №	ფასადის ასოები FACADE LETTERS
841X050	...	...	...

ეპარტამენტი DEPARTMENT

LEGEND

NOTES

KEY PLAN

PRINCIPAL

PROJECT: ცენტრალური საავადმყოფო Central Hospital

ADDRESS: ქ. თბილისი, კოტორაძის ქუჩა № 23 Tbilisi, Kotoradze street, 23

Position	Name, Surname	Signature
Director	ნ. ალექსანდროვი	
Director	ნ. ალექსანდროვი	
Chief Architect of the Project	ნ. ალექსანდროვი	
Constructor	დ. ფანაგა	
Chief Technologist	თ. ჯოჯუა	
Performing work		
Checked by		

APEX Studio 1

ARCHITECTURE

SCALE 1 : 100	DATE OF ISSUE 02.06.2017.		
DRAWG.	REVISIONS		
Plan level	№	REV.	DATE
	3		
	2		
	1		
STAGE	INDEX	PAGES	
Working Draft		A -	

საპროექტო მეექვსე სართული

მასშტაბი 1 :100

საპროექტო ფლიგელი

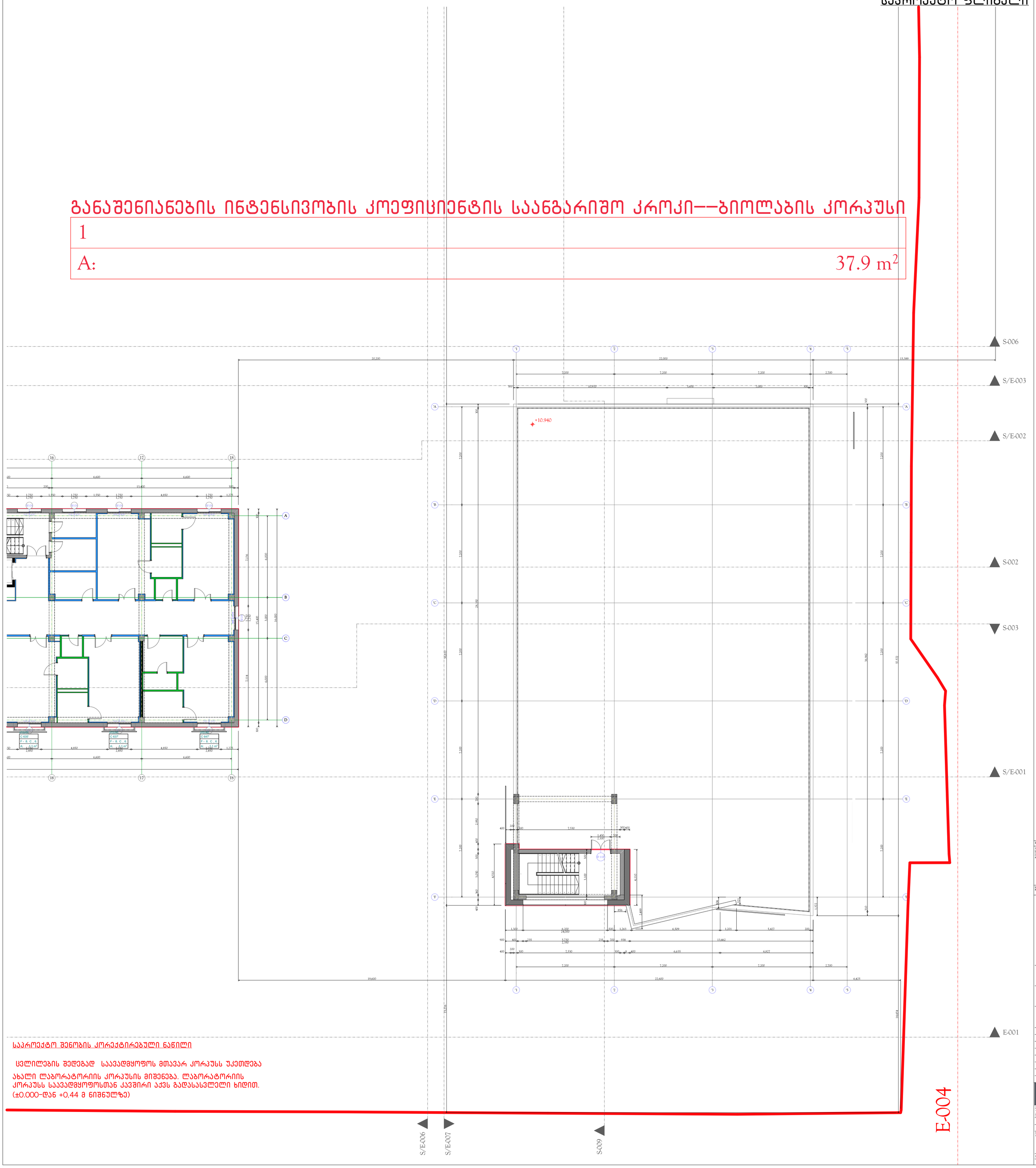

განაშენიანების ინტენსივობის კოეფიციენტის საანგარიშო კროკი--ბიოლაბის კორპუსი

1	
A:	37.9 m²

საპროექტო შენობის კორექტირებული ნაწილი

ცვლილების შედეგად საავადმყოფოს მთავარ კორპუსს უკეთდება ახალი ლაბორატორიის კორპუსის მიშენება. ლაბორატორიის კორპუსს საავადმყოფოსთან კავშირი აქვს გადასასვლელი ხიდით. (±0.000-დან +0.44 მ ნიშნულზე)

ფურცლის ეტაპი STAGE	ფურცლის № CONTRACT №	პროექტის № PROJECT №	ფურცლის კოდი FILE NAME
841X050	...	...	...
ეპარტამენტი DEPARTMENT			LEGEND

შენიშვნები NOTES
1.
2.
3.
4.

სიტუაციური სკემა KEY PLAN

მშენებელი PRINCIPAL
სს საქართველოს ტრანზიტული ფოსტა
მცხეთის საავტომობილო გზა
(995322) 2 55 05 01 ფაქსი/FAX
E-mail: info@georgianpost.ge
www.sous.ge

პროექტი PROJECT: ცენტრალური საავადმყოფო Central Hospital

მისამართი ADDRESS: ქ. თბილისი, კოსტავას ქუჩა № 23 Tbilisi, Kostavas street, 23

თანამდებობა Position	სახელი, გვარი Name, Surname	ხელმოწერა Signature
დირექტორი Director	ი. ბურჭულაძე I. Burtchuladze	
დირექტორის მოადგილე Director	ნ. აბესაძე N. Abkhasadze	
პა. მთ. ინჟინერი Chief Engineer of the Project	ნ. აბესაძე N. Abkhasadze	
კონსტრუქტორი Constructor	დ. ფანცერი D. Cantsyr	
მთ. ტექნოლოგი Chief Technologist	თ. ჯოჯუაშვილი T. Joujuashvili	
შემსრულებელი Performing work		
შემოწმებულ Checked by		

APEX Studio 1

მპგ. „APEX Studio 1"
საქართველო, თბილისი 0194, კაზ. ბაზრ. შესახვევი № 1
ტელ: (+995) 555 27 28 29
E-mail: apexstudio.ge@gmail.com

ინჟინერ-ტექნიკური ნაწილი ARCHITECTURE

მასშ. SCALE	1 : 100	თარიღი DATE OF ISSUE	02.06.2017.
ნახაზის DRWG.			
სართული Plan level			

ცვლილებები REVISIONS			
№	კორექტ. REV.	თარიღი DATE	
1			
2			
3			

სტადია STAGE	ინდექსი INDEX	ფურცელი PAGES
მუშა პროექტის Working Draft		A-

საპროექტო მეშვიდე სართული
მასშტაბი 1 :100
საპროექტო ფლიგელი

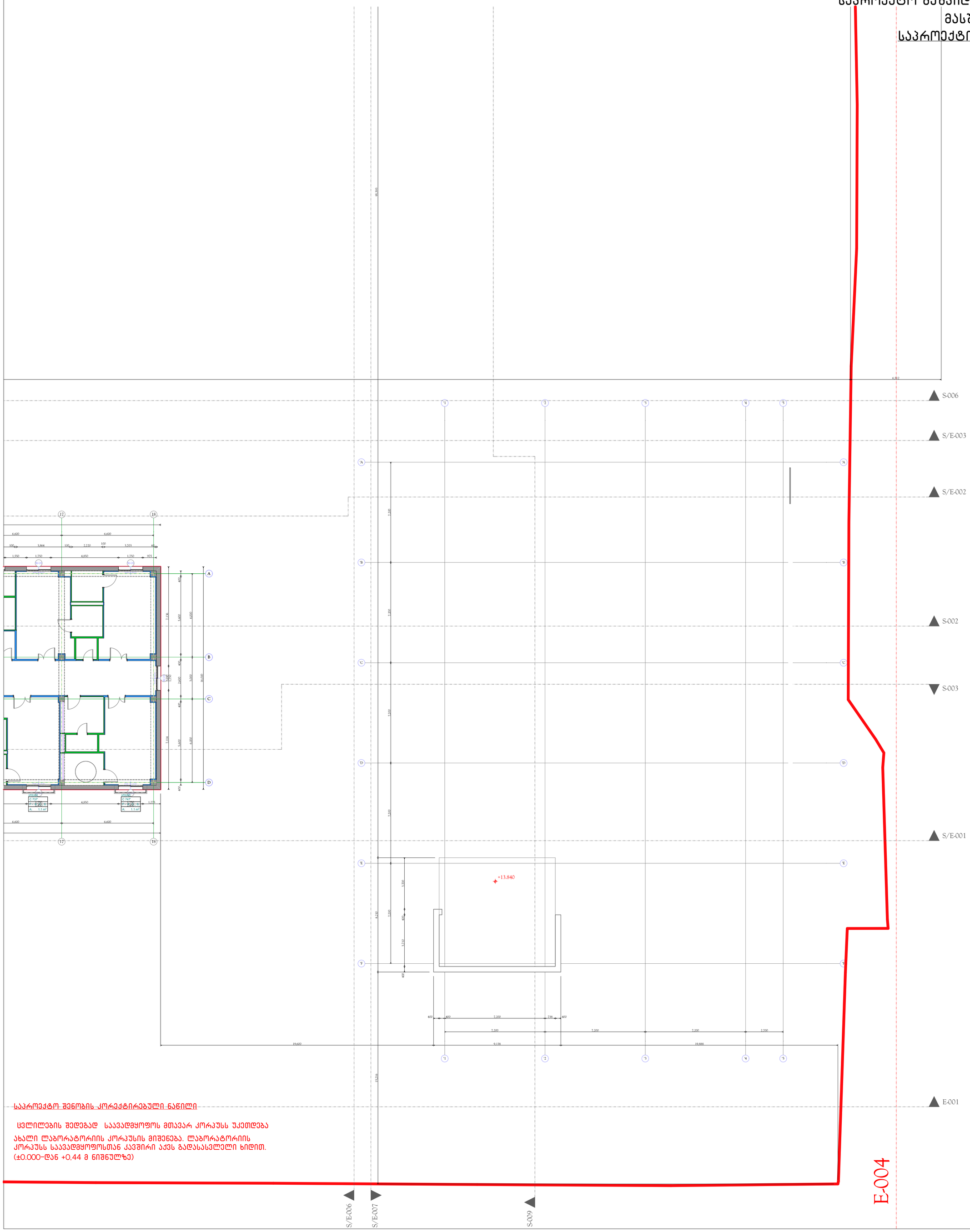

საპროექტო შენობის კორექტირებული ნაწილი

ცვლილების შედეგად საავადმყოფოს მთავარ კორპუსს უკეთდება ახალი ლაბორატორიის კორპუსის მიშენება. ლაბორატორიის კორპუსს საავადმყოფოსთან კავშირი აქვს გადასასვლელი ხიდით. (±0.000-დან +0,44 მ ნიშნულზე)

შენობის კოდი	პროექტის № CONTRACT №	პროექტის № PROJECT №	შენობის სახელი BLD NAME
841X050	...	...	...

ეპარტამენტი DEPARTMENT — LEGEND

შენიშვნები	NOTES
1.	
2.	
3.	
4.	

ორიენტირი სკემა
KEY PLAN

მენაჯერი PRINCIPAL
ა.ა. საპროექტო არქიტექტურა 2000
ფილიალი: ეიპლ-ფილიალი №42
(995322) 2 55 05 05 - მენეჯერი
E-mail: info.tsaa@mail.ge
www.aaa.ge

პროექტი PROJECT: ცენტრალური კლინიკები Central Hospital

მისამართი ADDRESS: ქ. თბილისი, კავთარაძის ქუჩა № 23 Tbilisi, Kavtaradze street, 23

მოვალეობრივი Position	სახელი, გვარი Name, Surname	ხელმოწერა Signature
დირექტორი Director	ი. ბეგიაშვილი I. Begiashvili	
დირექტორი Director	ნ. ალექსიძე N. Aleksiadze	
სა.მთ. ინჟინერი Chief Architect of the Project	ნ. ალექსიძე N. Aleksiadze	
კონტრაქტორი Contractor	დ. დანავა D. Canava	
მთ. ტექნოლოგი Chief Technologist	თ. ჯოჯუაძე T. Jojuadze	
შემსრულებელი Performing work		
შემოწმებულ Checked by		

APEX Studio 1
მპგ. „აპექს სტუდიო 1"
საქართველო, თბილისი 0194, ავ. მარუ ფანასკერტელი №1
ტელ: (+995) 593 77 55 55
E-mail: apexstudio.ge@gmail.com

არქიტექტურული ნაწილი ARCHITECTURE

მასშ. SCALE	1 : 100	თარიღი DATE OF ISSUE	02.06.2017.
ნახაზის DRWG.		კორექტირება REVISIONS	
		№	კორექტ. REV. / თარიღი DATE
სემეს Plan level		1	
		2	
		3	
სტადია STAGE		ინდექსი INDEX	ფურცლ. PAGES
მუშა პროექტი Working Draft			A-

სახურავის გეგმა
მასშტაბი 1 :100
საპროექტო ფლიგელი

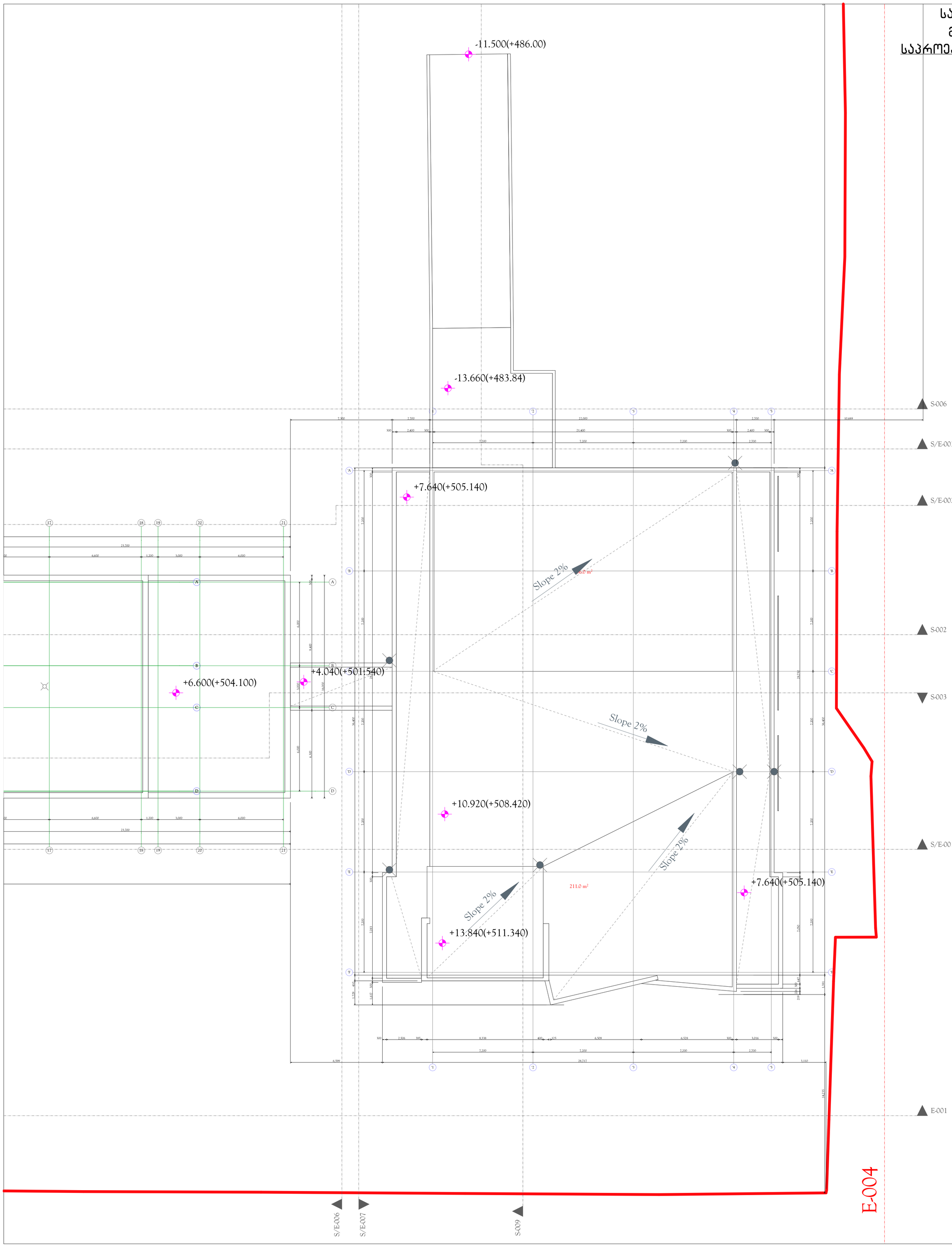

შენობების კოდი CODE	მარაგების № CONTRACT №	პროექტის № PROJECT №	ფასადის სახეების FACE NAME
841X050	...	...	...

ეპარტამენტი DEPARTMENT — LEGEND

NOTES

1.
2.
3.
4.

KEY PLAN

PRINCIPAL — ს.ს. საქართველოს კრედიტირების ბანკი
ფილიალი: ალექსიძე ოჯახ.
(99532) 2 55 05 01 ფაქსი/FAX
E-mail: info@credit.ge
www.cccc.ge

PROJECT — სენტრალური კლინიკები
Central Hospital

ADDRESS — ქ. თბილისი, კავთარაძის ქუჩა № 23
Tbilisi, Kavtaradze street, 23

თანამდებობა Position	სახელი, გვარი Name, Surname	ხელმოწერა Signature
დირექტორი Director	ლ. ბეგიაშვილი L. Begiashvili	
დირექტორის მოადგილე Director	ნ. აბრამიძე N. Abramidze	
პა. მთ. ალმასმფლობელი Chief Architect of the Project	ნ. აბრამიძე N. Abramidze	
კონსტრუქტორი Constructor	დ. ციხაია D. Cixaiya	
მთ. ტექნოლოგი Chief Technologist	თ. ჯორჯაძე T. Jorjadze	
შესრულებელ Performing work		
შემოწმებულ Checked by		

APEX Studio 1

მეგ. კარის სტუდიო 1
საქართველო, თბილისი 0194, კაზბეგის გზატკეცილი № 1
ტელ: (+995) 555 27 00 55
E-mail: apexstudio@gmail.com

ARCHITECTURE

მასშ. SCALE	1 : 100	შედგენის DATE OF ISSUE	02.06.2017.
ნახაზის DRWG.			
სართული Plan level			

REVISIONS

№	კორექტ. REV.	შენიშვნა DATE
1		
2		
3		

სტადია STAGE	ინდექსი INDEX	ფურცელი PAGES
ფუნქციონალური პროექტირების Working Draft		A-

საპროექტო საქვაბის შენობა
გეგმა
მასშტაბი 1 :100

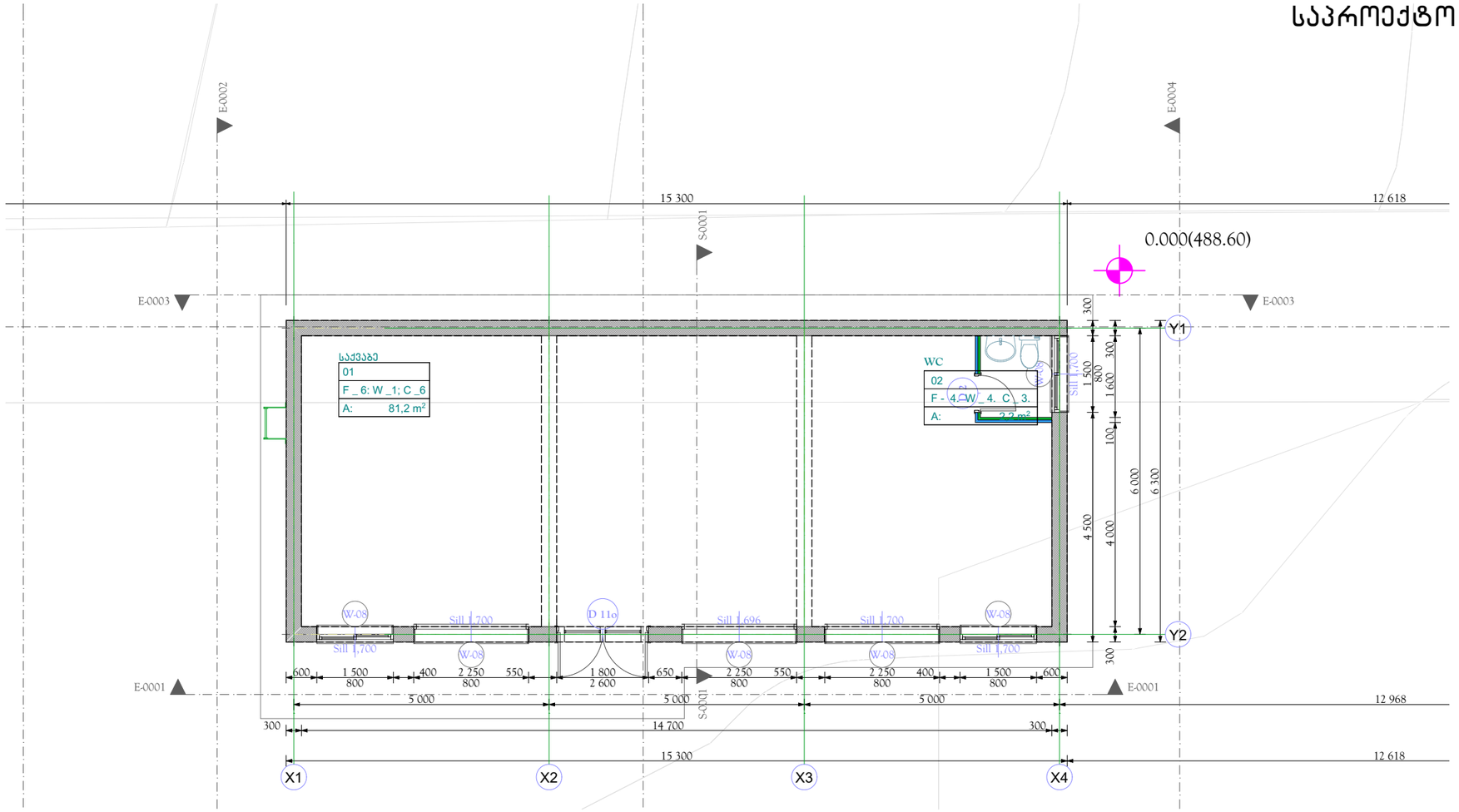

სახურავის გეგმა
მასშტაბი 1 :100

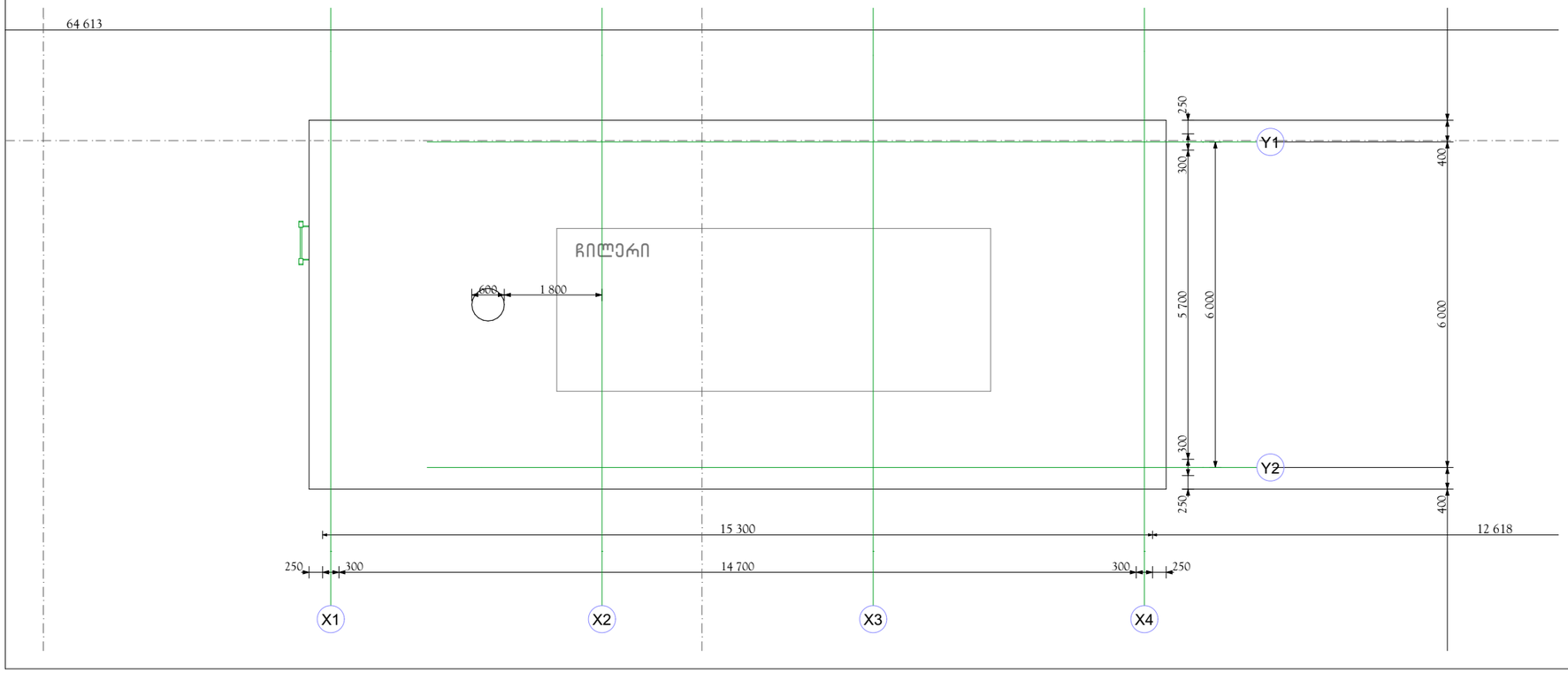

ფორმატი PAPER SIZE	დაკვეთა № CONTRACT №	პროექტის № PROJECT №	ფაილის სახელი FILE NAME
A-3	...	...	...

პირობითი აღნიშვნები — LEGEND

შენიშვნები — NOTES

1.
2.
3.
4.

სიტუაციური სქემა
KEY PLAN

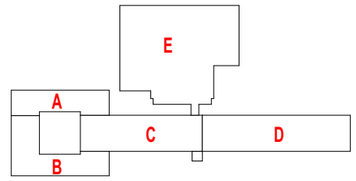

დამკვეთი
PRINCIPAL
ს.ს. საგზაღისინო კორპორაცია ევექსი
თბილისი, ვაჟა-ფშაველას №40
(99532) 2 55 05 05 ტელ./ფაქსი:
E-mail: info-evex@evex.ge
www. evex. ge

პროექტი
PROJECT
ცენტრალური პოსპიტალი
Central Hospital

მისამართი
ADDRESS
ქ. თბილისი, ქავთარაძის ქუჩა № 23
Tbilisi, Kavtaradze street, 23

თანამდებობა Position	სახელი, გვარი Name, Surname	ხელმოწერა Signature
საპრ. ხელმძღვ. Head of design group	ი. ბარნაბიშვილი I. Barnabishvili	
პრ. მთ. არქ. Chief Architect	ნ. ალექსიადისი N. Aleksiadis	
კონსტრუქტორი Constructor	დ. ცანავა D. Canava	
მთ. ტექნოლოგი Chief Technologist	თ. ჯომარჯიძე T. Jomarjidze	
შესრულა Performing work	ნ. ალექსიადისი N. Aleksiadis	
შეამოწმა Checked by		

APEX Studio 1
შპს. "აპექს სტუდიო 1"
საქართველო, თბილისი 0194, კუს ტბის მესაზღვევი №1
ტელ.: (+995 97) 77 55 70
E-mail: apexstudio.ge@ gmail. com

არქიტექტურული ნაწილი
ARCHITECTURE

მასშ. SCALE	1 : 100	თარიღი DATE OF ISSUE	12.11.2016

ნახაზი DRWG.
გეგმა
Plan level

კორექტირება — REVISIONS

№	კორექტ. REV.	თარიღი DATE
1		
2		
3		

სტადია STAGE	ინდექსი INDEX	ფურცლ. PAGES
მუშა პროექტი Working Draft	A-85	A - 442