პირველი ბლოკი

ავტოსადგომი

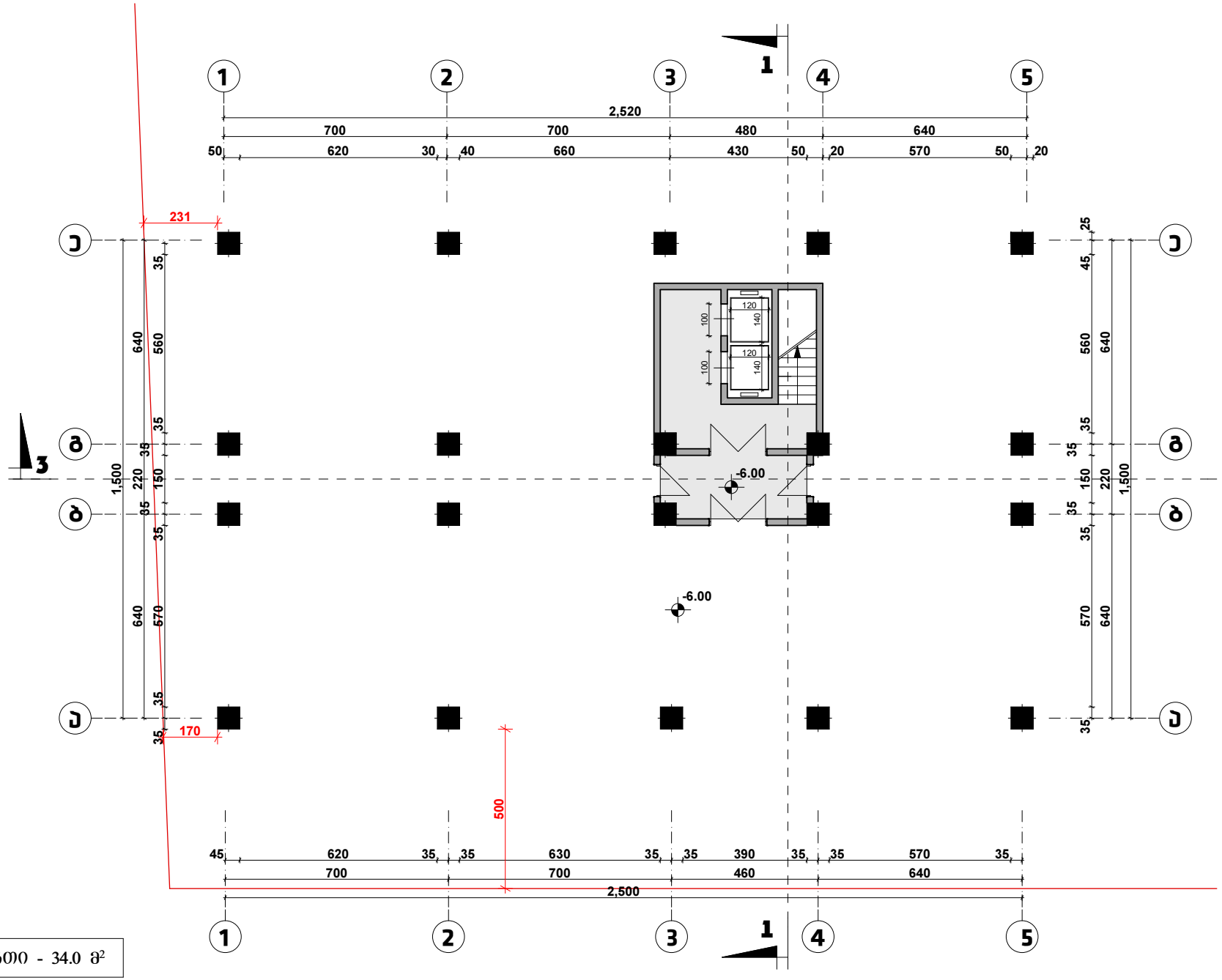

ექსპლიკაცია:

სადარბაზოს და კიბის უჯრედის ფართი - 34.0 მ²

ნახაზი:	მისამართი:	საპროექტო ორგანიზაცია:	მთ. არქიტექტორი:	ნ. ღონღაძე	მასშტაბი:	თარიღი:
გეგმა ნიშნულზე -6.00	ქ. თბილისი, კოსმონავტების სანაპირო #91	არქიტექტორი: ნიკა ღონღაძე	შეასრულა:	ა. წიბლიაშვილი	1:100	
			შეამოწმა:	ნ. ღონღაძე		

ავტოსადგომი

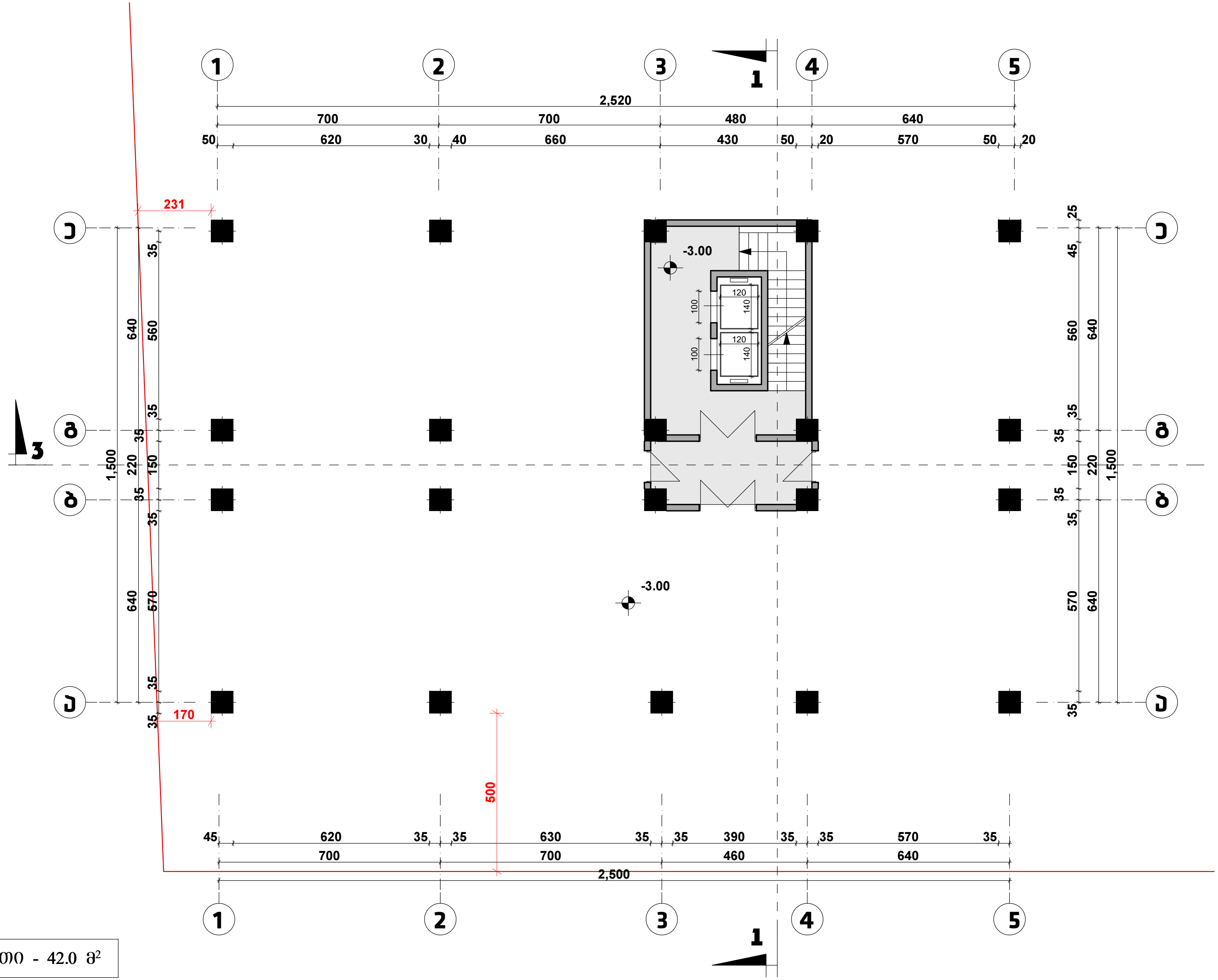

ექსპლიკაცია:

სადარბაზოს და კიბის უჯრედის ფართი - 42.0 მ²

ნახაზი:	მისამართი:	საპროექტო ორგანიზაცია:	მთ. არქიტექტორი:	ნ. ლონლაძე	მასშტაბი:	თარიღი:
გეგმა ნიშნულზე -3.00	ქ. თბილისი, კოსმონავტების სანაპირო #91	არქიტექტორი: ნიკა ლონლაძე	შეასრულა:	ა. ნიბლიაშვილი	1:100	
			შეამოწმა:	ნ. ლონლაძე		

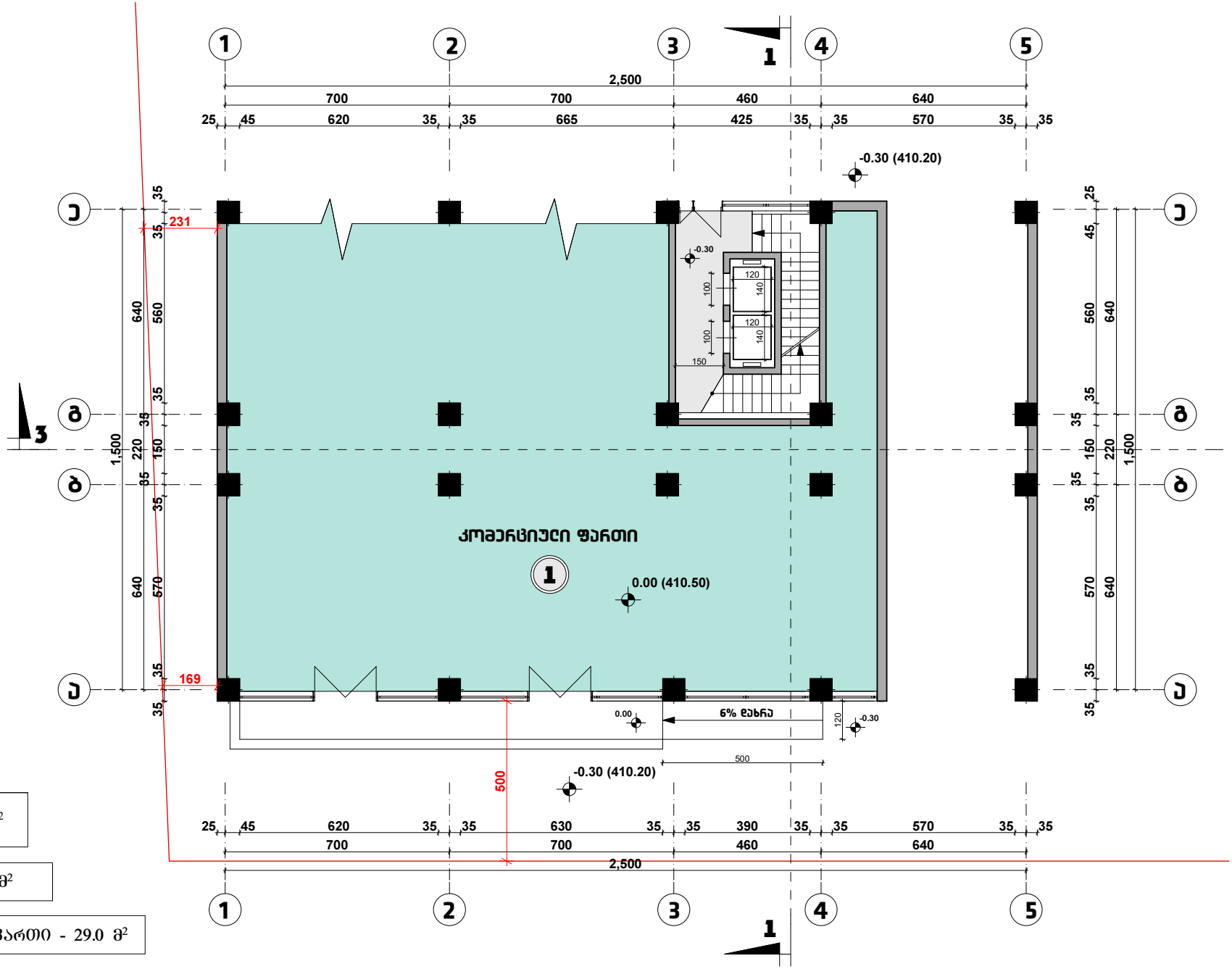

ექსპლიკაცია:

1	კომერციული ფართი - 261.9 მ²

სულ კომერციული ფართი - 261.9 მ²

საძარბაზოს და კიბის უჯრედის ფართი - 29.0 მ²

ნახაზი:	მისამართი:	საპროექტო ორგანიზაცია:	მთ. არქიტექტორი:	6. ღონღაძე	მასშტაბი:	თარიღი:
გეგმა ნიშნულზე 0.00	ქ. თბილისი, კოსმონავტების სანაპირო #91	არქიტექტორი: ნიკა ღონღაძე	შეასრულა:	ა. წიბლიაშვილი	1:100	
			შეამოწმა:	6. ღონღაძე		

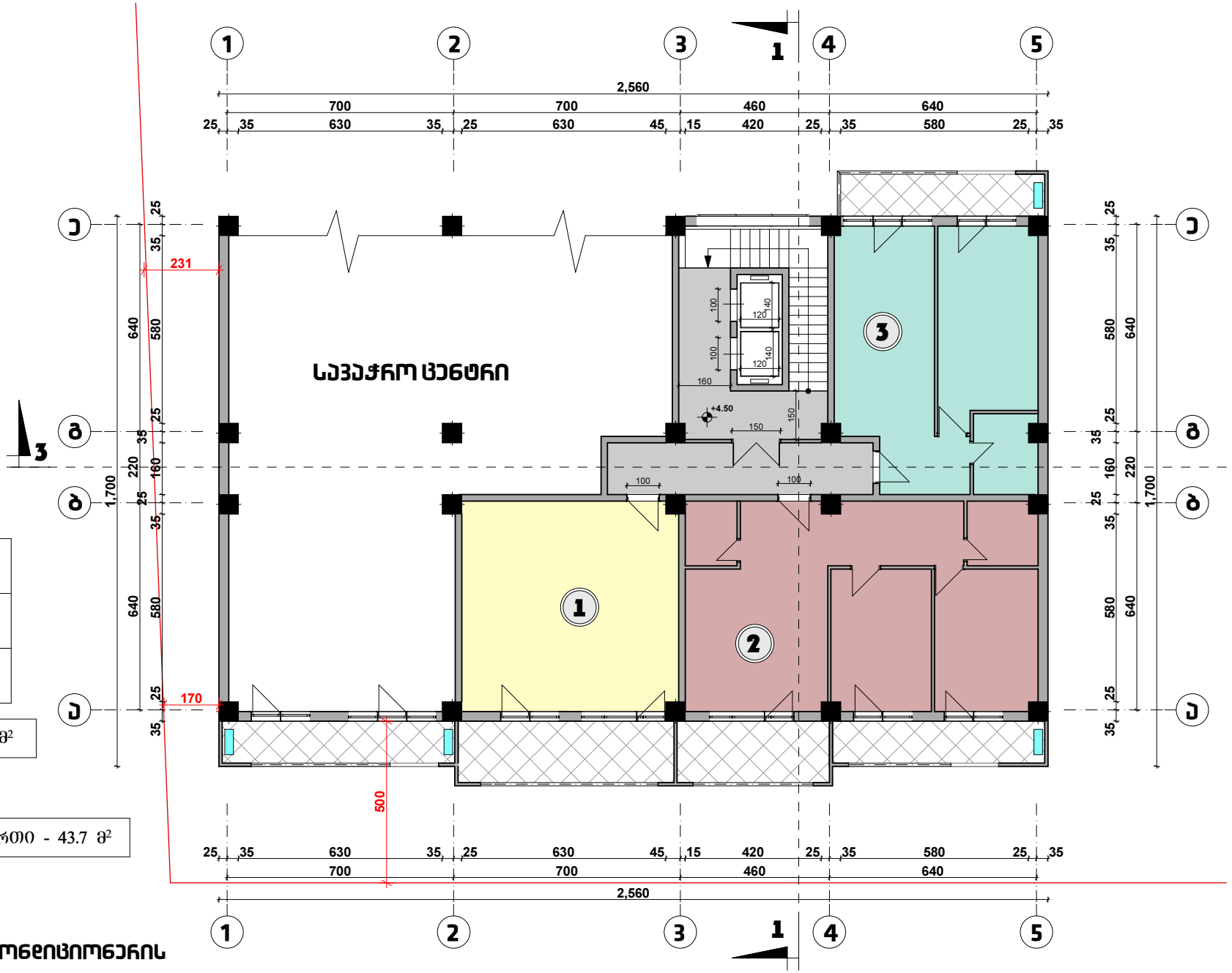

ექსპლიკაცია:

1	საცხოვრებელი ფართი - 43.3 მ² საზაფხულო ფართი - 13.7 მ²
2	საცხოვრებელი ფართი - 70.2 მ² საზაფხულო ფართი - 18.3 მ²
3	საცხოვრებელი ფართი - 49.4 მ² საზაფხულო ფართი - 9.0 მ²

სულ საცხოვრებელი ფართი - 162.9 მ²

სულ საზაფხულო ფართი - 41.0 მ²

სადარბაზოს და კიბის უჯრედის ფართი - 43.7 მ²

პირობითი აღნიშვნები:

გათბობის ქვაბისა და კონდიციონერის მოწყობის ადგილი

ნახაზი:	მისამართი:	საპროექტო ორგანიზაცია:	მთ. არქიტექტორი:	6. ღონღაძე	მასშტაბი:	თარიღი:
გეგმა ნიშნულზე +4.50	ქ. თბილისი, კოსმონავტების საფაჩირო #91	არქიტექტორი: ნიკა ღონღაძე	შეასრულა:	ა. წიბლიაშვილი	1:100	
			შეამოწმა:	6. ღონღაძე		

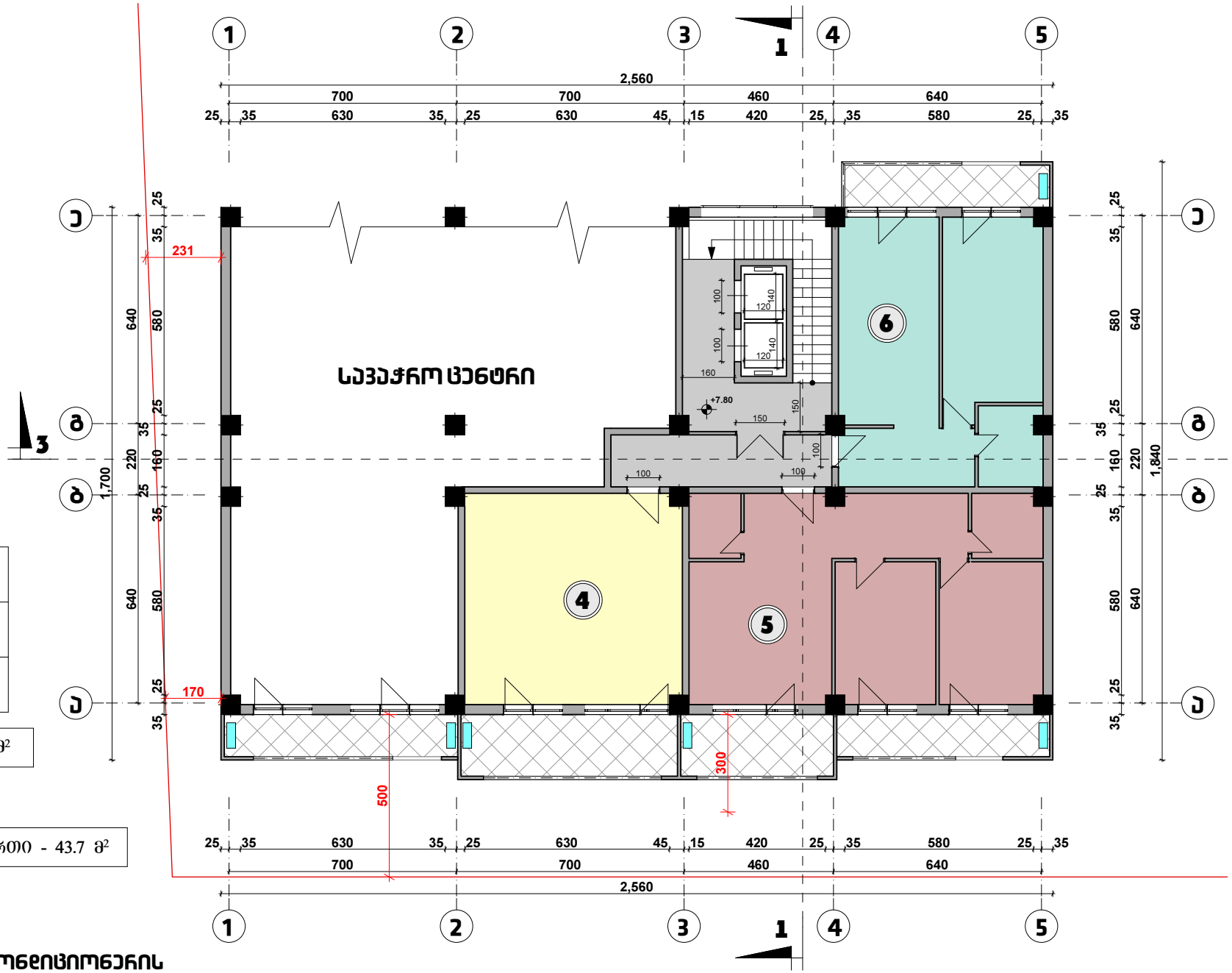

ექსპლიკაცია:

4	საცხოვრებელი ფართი - 43.3 მ² საზაფხულო ფართი - 13.7 მ²
5	საცხოვრებელი ფართი - 70.2 მ² საზაფხულო ფართი - 18.3 მ²
6	საცხოვრებელი ფართი - 49.4 მ² საზაფხულო ფართი - 9.0 მ²

სულ საცხოვრებელი ფართი - 162.9 მ²

სულ საზაფხულო ფართი - 41.0 მ²

სადარბაზოს და კიბის უჯრედის ფართი - 43.7 მ²

პირობითი აღნიშვნები:

გათბობის ქვაბისა და კონდიციონერის მოწყობის ადგილი

ნახაზი:	მისამართი:	საპროექტო ორგანიზაცია:	მთ. არქიტექტორი:	6. ღონღაძე	მასშტაბი:	თარიღი:
გეგმა ნიშნულზე +7.80	ქ. თბილისი, კოსმონავტების საბაჭირო #91	არქიტექტორი: ნიკა ღონღაძე	შეასრულა:	ა. წიბლიაშვილი	1:100	
			შეამოწმა:	6. ღონღაძე		

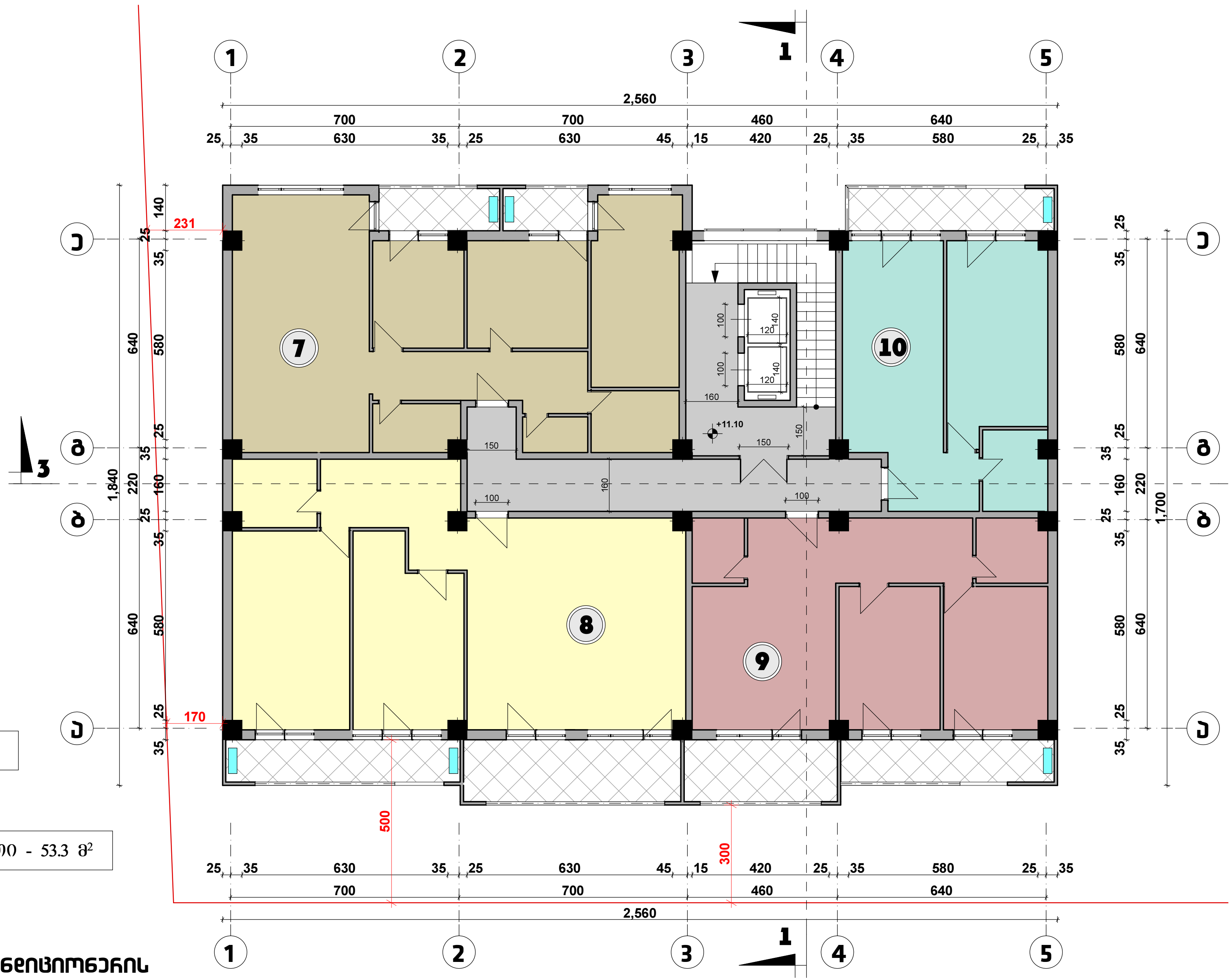

ექსპლიკაცია:

7	საცხოვრებელი ფართი - 94.7 მ^2 საზაფხულო ფართი - 9.0 მ^2
8	საცხოვრებელი ფართი - 101.9 მ^2 საზაფხულო ფართი - 23.9 მ^2
9	საცხოვრებელი ფართი - 70.2 მ^2 საზაფხულო ფართი - 18.9 მ^2
10	საცხოვრებელი ფართი - 49.4 მ^2 საზაფხულო ფართი - 9.0 მ^2

სულ საცხოვრებელი ფართი - 316.2 მ^2

სულ საზაფხულო ფართი - 60.8 მ^2

სადარბაზოს და კიბის უჯრედის ფართი - 53.3 მ^2

პირობითი აღნიშვნები:

გათბობის ქვაბისა და კონდიციონერის მოწყობის ადგილი

ნახაზი:	მისამართი:	საპროექტო ორგანიზაცია:	მთ. არქიტექტორი:	ნ. ღონღაძე	მასშტაბი:	თარიღი:
გეგმა ნიშნულზე +11.10	ქ. თბილისი, კოსმონავტების სანაპირო #91	არქიტექტორი: ნიკა ღონღაძე	შეასრულა:	ა. ნიბლიაშვილი	1:100	
			შეამოწმა:	ნ. ღონღაძე		

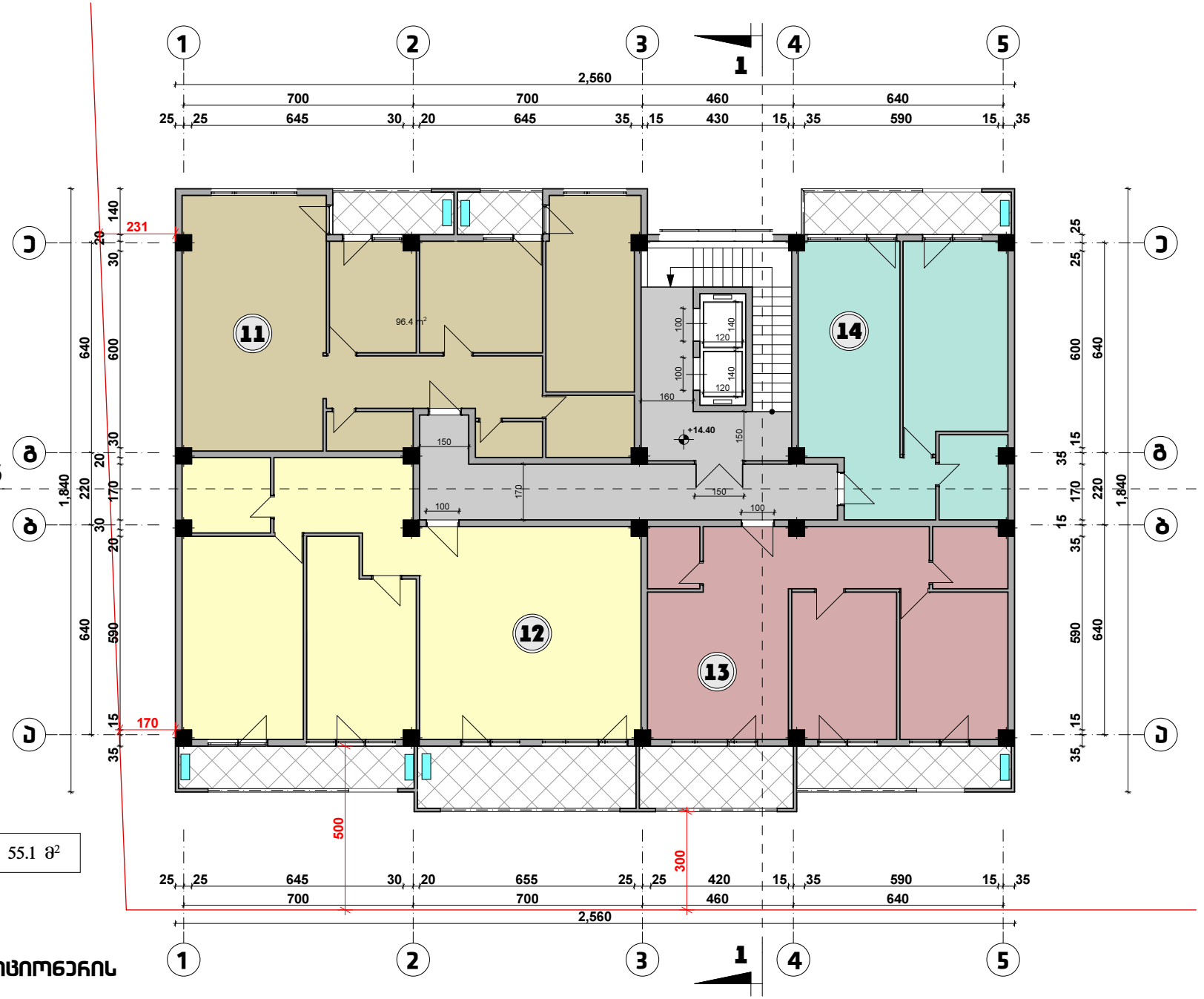

ექსპლიკაცია:

11	საცხოვრებელი ფართი - 96.4 მ² საზაფხულო ფართი - 9.0 მ²
12	საცხოვრებელი ფართი - 104.9 მ² საზაფხულო ფართი - 23.9 მ²
13	საცხოვრებელი ფართი - 71.0 მ² საზაფხულო ფართი - 18.9 მ²
14	საცხოვრებელი ფართი - 51.4 მ² საზაფხულო ფართი - 9.0 მ²

სულ საცხოვრებელი ფართი - 323.7 მ²

სულ საზაფხულო ფართი - 60.8 მ²

სადარბაზოს და კიბის უჯრედის ფართი - 55.1 მ²

პირობითი აღნიშვნები:

გათბობის ქვაბისა და კონდიციონერის მოწყობის ადგილი

ნახაზი:	მისამართი:	საპროექტო ორგანიზაცია:	მთ. არქიტექტორი:	ნ. ღონღაძე	მასშტაბი:	თარიღი:
გეგმა ნიშნულზე +14.40	ქ. თბილისი, კოსმონავტების ქუჩა #91	არქიტექტორი: ნიკა ღონღაძე	შეასრულა:	ა. წიბლიაშვილი	1:100	
			შეამოწმა:	ნ. ღონღაძე		

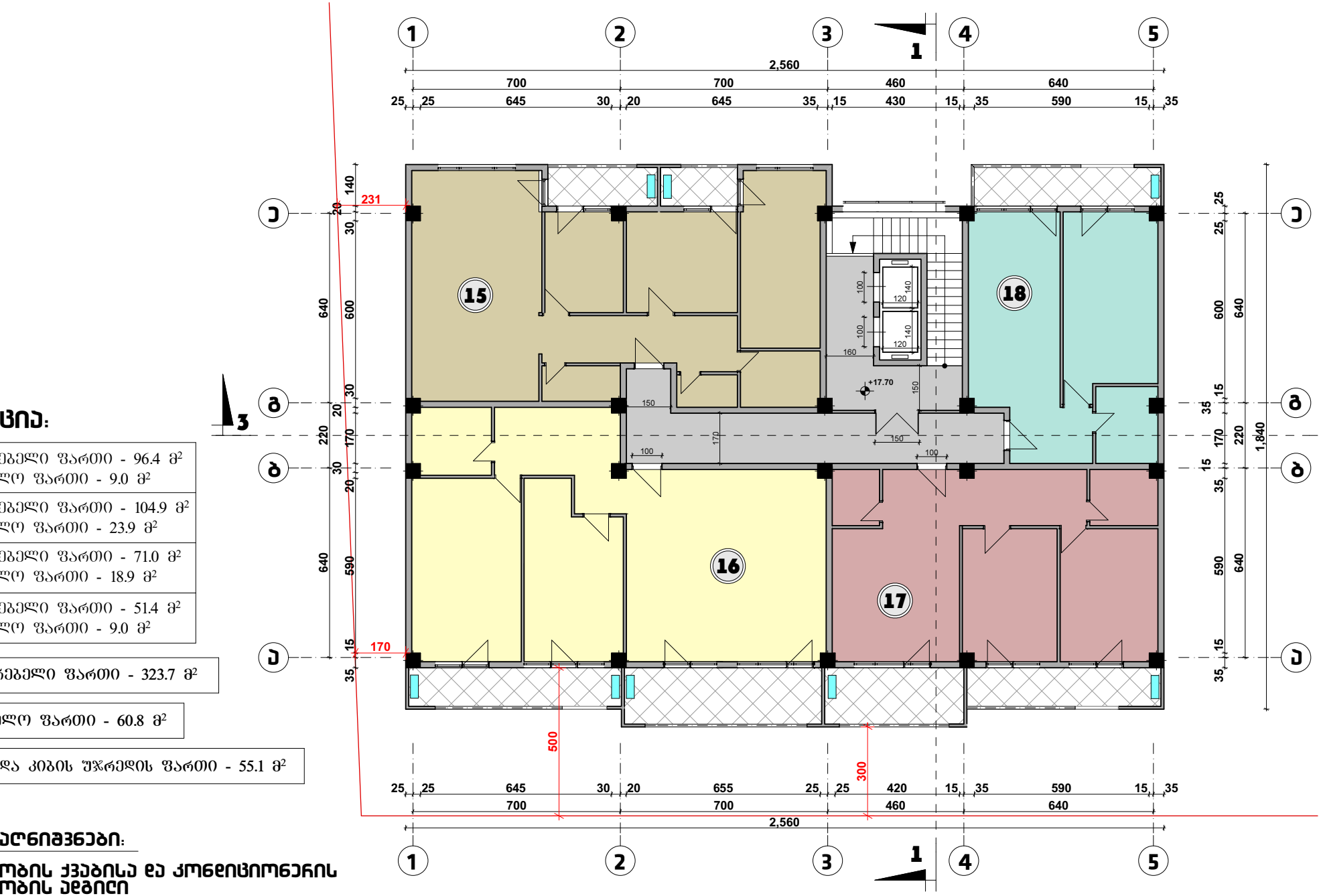

ექსპლიკაცია:

15	საცხოვრებელი ფართი - 96.4 მ² საზაფხულო ფართი - 9.0 მ²
16	საცხოვრებელი ფართი - 104.9 მ² საზაფხულო ფართი - 23.9 მ²
17	საცხოვრებელი ფართი - 71.0 მ² საზაფხულო ფართი - 18.9 მ²
18	საცხოვრებელი ფართი - 51.4 მ² საზაფხულო ფართი - 9.0 მ²

სულ საცხოვრებელი ფართი - 323.7 მ²

სულ საზაფხულო ფართი - 60.8 მ²

სადარბაზოს და კიბის უჯრედის ფართი - 55.1 მ²

პირობითი აღნიშვნები:

გათბობის ქვაბისა და კონდიციონერის მოწყობის ადგილი

ნახაზი:	მისამართი:	საპროექტო ორგანიზაცია:	მთ. არქიტექტორი:	ნ. ღონღაძე	მასშტაბი:	თარიღი:
გეგმა ნიშნულზე +17.70	ქ. თბილისი, კოსმონავტების ქუჩა #91	არქიტექტორი: ნიკა ღონღაძე	შეასრულა:	ა. წიბლიაშვილი	1:100	
			შეამოწმა:	ნ. ღონღაძე		

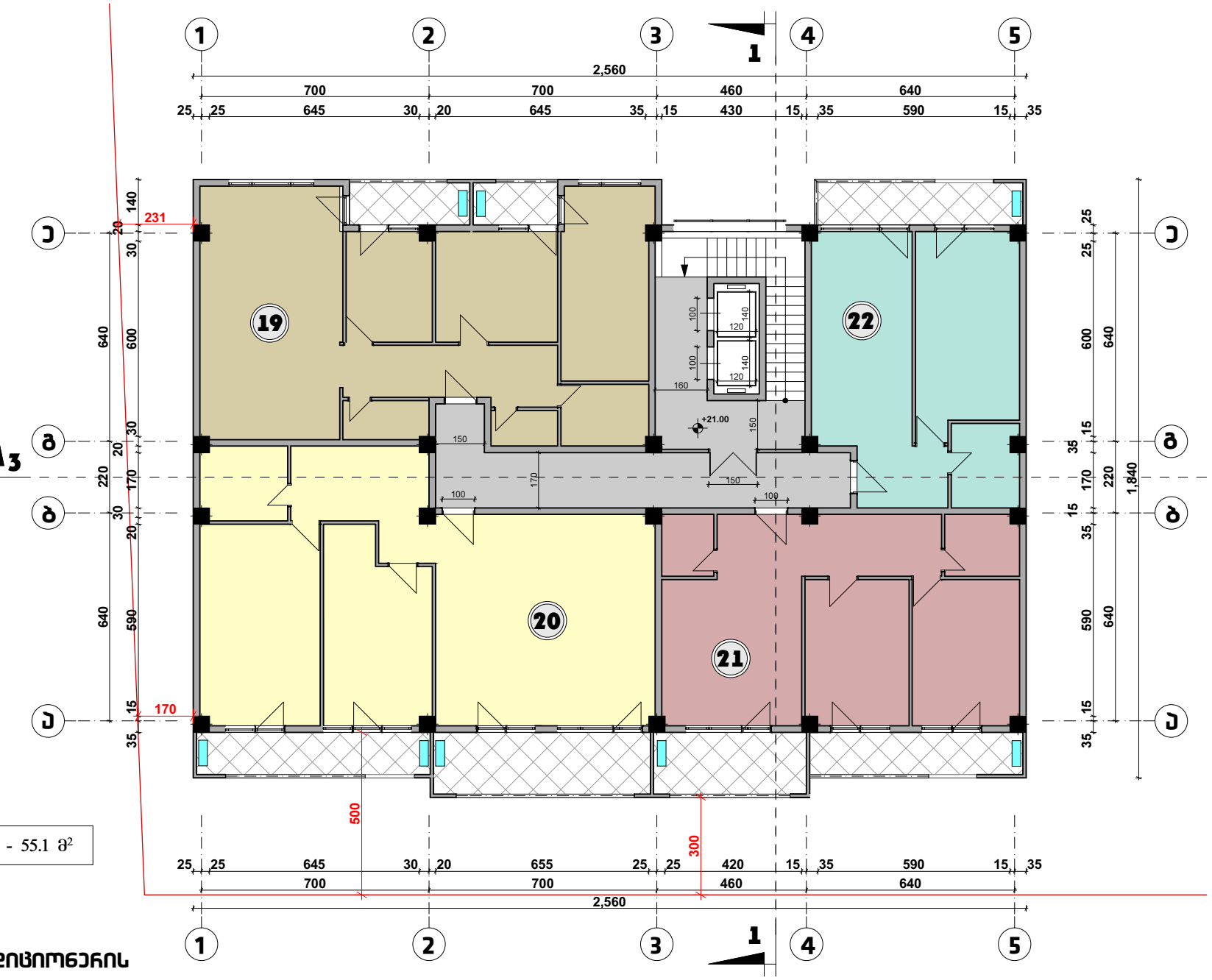

ექსპლიკაცია:

19	საცხოვრებელი ფართი - 96.4 მ² საზაფხულო ფართი - 9.0 მ²
20	საცხოვრებელი ფართი - 104.9 მ² საზაფხულო ფართი - 23.9 მ²
21	საცხოვრებელი ფართი - 71.0 მ² საზაფხულო ფართი - 18.9 მ²
22	საცხოვრებელი ფართი - 51.4 მ² საზაფხულო ფართი - 9.0 მ²

სულ საცხოვრებელი ფართი - 323.7 მ²

სულ საზაფხულო ფართი - 60.8 მ²

საძარბაზოს და კიბის უჯრედის ფართი - 55.1 მ²

პირობითი აღნიშვნები:

გათბობის ქვაბისა და კონდიციონერის მოწყობის ადგილი

ნახაზი:	მისამართი:	საპროექტო ორგანიზაცია:	მთ. არქიტექტორი:	6. ღონღაძე	მასშტაბი:	თარიღი:
გეგმა ნიშნულზე +21.00	ქ. თბილისი, კოსმონავტების ქუჩა #91	არქიტექტორი: ნიკა ღონღაძე	შეასრულა:	ა. წიბლიაშვილი	1:100	
			შეამოწმა:	6. ღონღაძე		

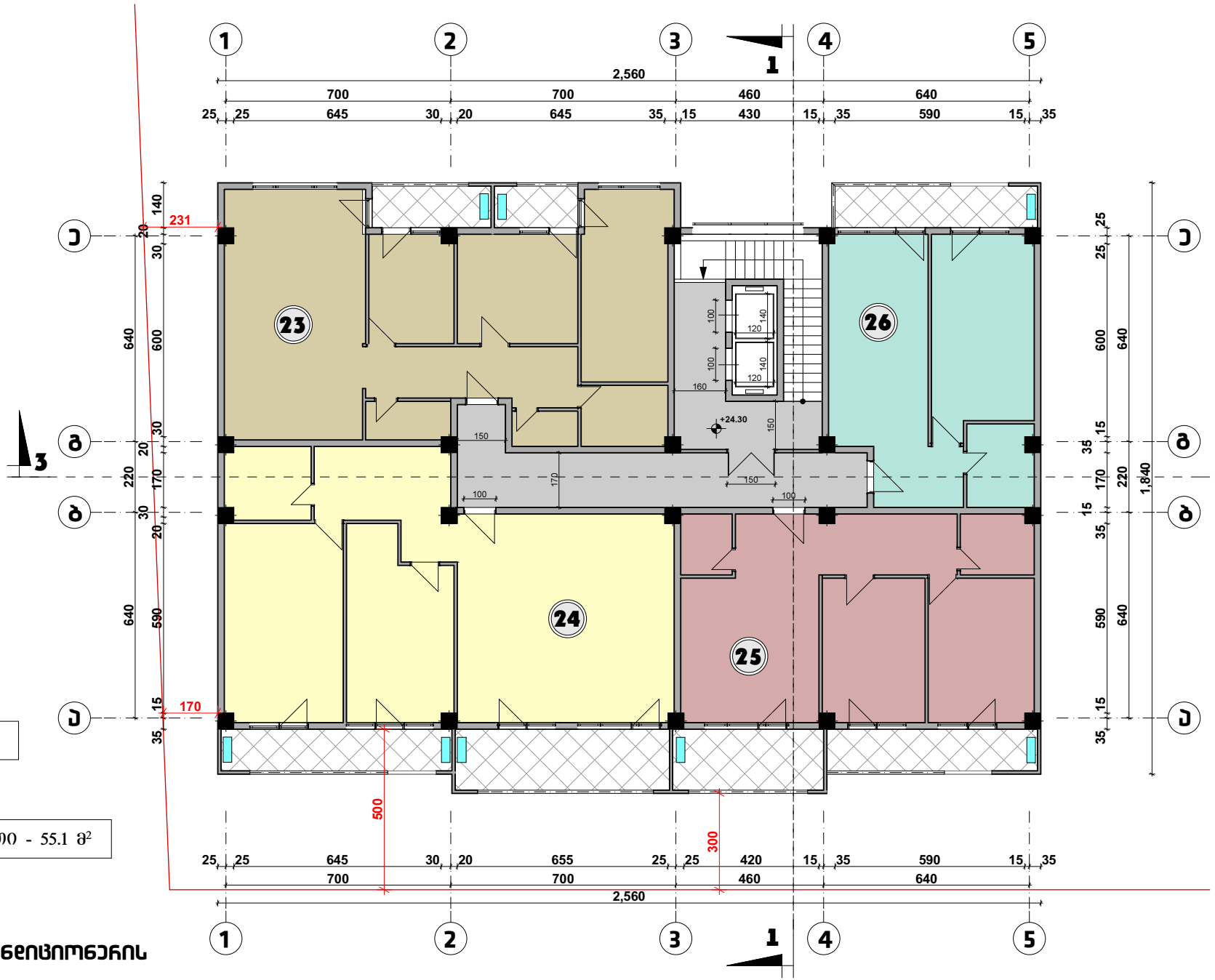

ექსპლიკაცია:

23	საცხოვრებელი ფართი - 96.4 მ² საზაფხულო ფართი - 9.0 მ²
24	საცხოვრებელი ფართი - 104.9 მ² საზაფხულო ფართი - 23.9 მ²
25	საცხოვრებელი ფართი - 71.0 მ² საზაფხულო ფართი - 18.9 მ²
26	საცხოვრებელი ფართი - 51.4 მ² საზაფხულო ფართი - 9.0 მ²

სულ საცხოვრებელი ფართი - 323.7 მ²

სულ საზაფხულო ფართი - 60.8 მ²

საძარბაზოს და კიბის უჯრედის ფართი - 55.1 მ²

პირობითი აღნიშვნები:

გათბობის ქვაბისა და კონდიციონერის მოწყობის ადგილი

ნახაზი:	მისამართი:	საპროექტო ორგანიზაცია:	მთ. არქიტექტორი:	6. ღონღაძე	მასშტაბი:	თარიღი:
გეგმა ნიშნულზე +24.30	ქ. თბილისი, კოსმონავტების ქუჩა #91	არქიტექტორი: ნიკა ღონღაძე	შეასრულა:	ა. წიბლიაშვილი	1:100	
			შეამოწმა:	6. ღონღაძე		

ექსპლიკაცია:

27	საცხოვრებელი ფართი - 96.4 მ² საზაფხულო ფართი - 9.0 მ²
28	საცხოვრებელი ფართი - 104.9 მ² საზაფხულო ფართი - 23.9 მ²
29	საცხოვრებელი ფართი - 71.0 მ² საზაფხულო ფართი - 18.9 მ²
30	საცხოვრებელი ფართი - 51.4 მ² საზაფხულო ფართი - 9.0 მ²

სულ საცხოვრებელი ფართი - 323.7 მ²

სულ საზაფხულო ფართი - 60.8 მ²

სადარბაზოს და კიბის უჯრედის ფართი - 55.1 მ²

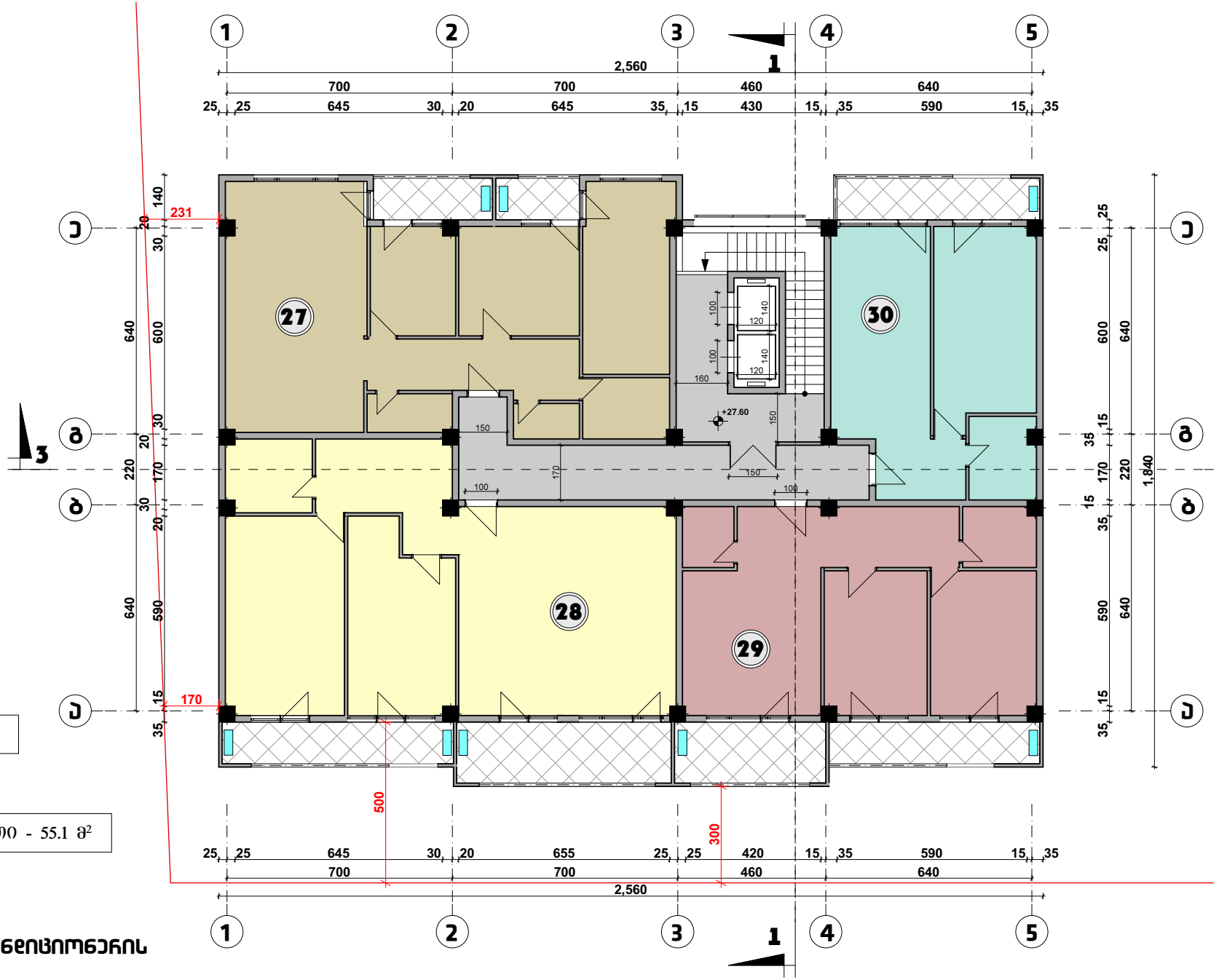

პირობითი აღნიშვნები:

გათბობის ქვაბისა და კონდიციონერის მოწყობის ადგილი

ნახაზი:	მისამართი:	საპროექტო ორგანიზაცია:	მთ. არქიტექტორი:	6. ღონღაძე	მასშტაბი:	თარიღი:
გეგმა ნიშნულზე +27.60	ქ. თბილისი, კოსმონავტების საბაჟირო #91	არქიტექტორი: ნიკა ღონღაძე	შეასრულა:	ა. წიბლიაშვილი	1:100	
			შეამოწმა:	6. ღონღაძე		

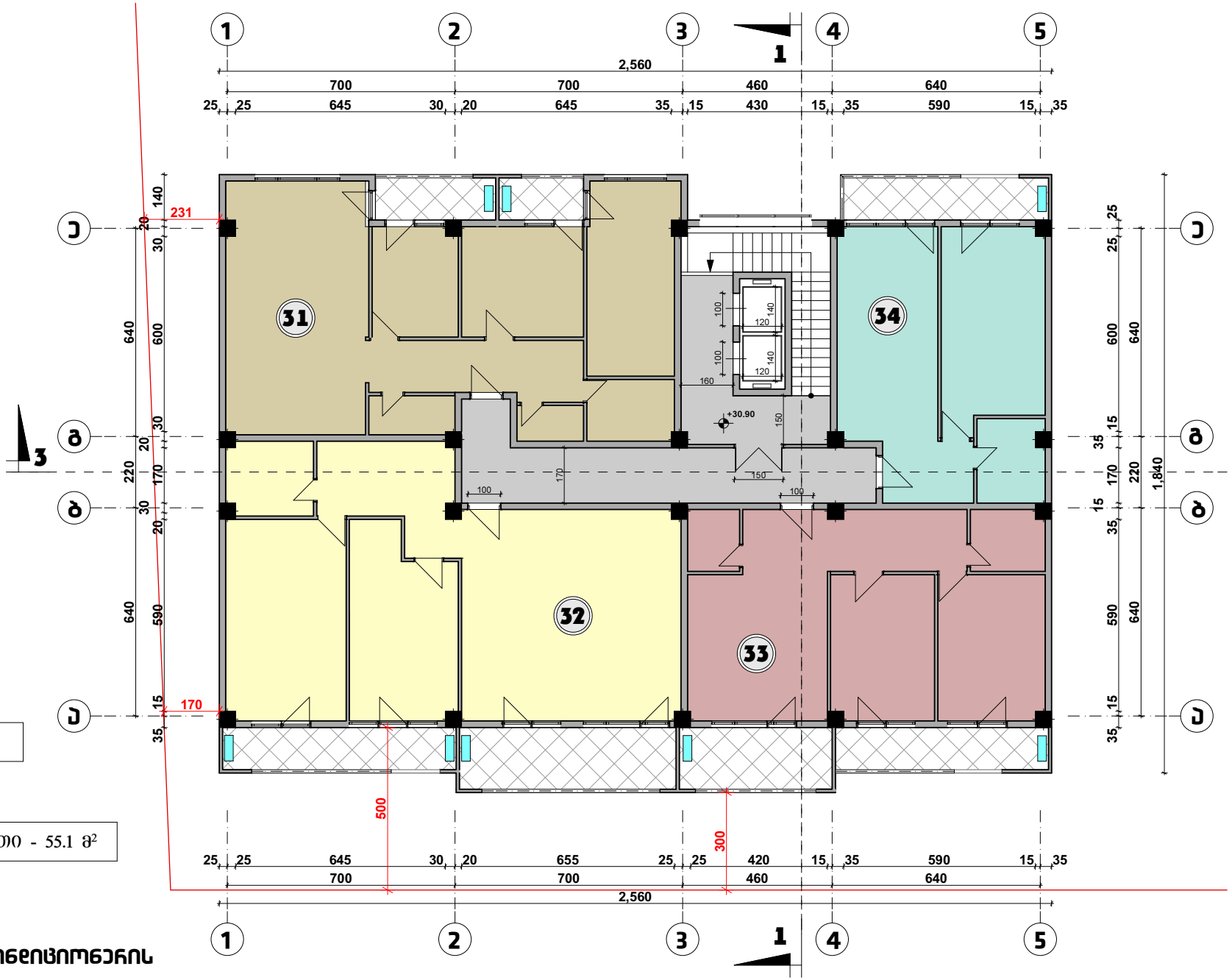

ექსპლიკაცია:

31	საცხოვრებელი ფართი - 96.4 მ² საზაფხულო ფართი - 9.0 მ²
32	საცხოვრებელი ფართი - 104.9 მ² საზაფხულო ფართი - 23.9 მ²
33	საცხოვრებელი ფართი - 71.0 მ² საზაფხულო ფართი - 18.9 მ²
34	საცხოვრებელი ფართი - 51.4 მ² საზაფხულო ფართი - 9.0 მ²

სულ საცხოვრებელი ფართი - 323.7 მ²

სულ საზაფხულო ფართი - 60.8 მ²

საძარბაზოს და კიბის უჯრედის ფართი - 55.1 მ²

პირობითი აღნიშვნები:

გათბობის ქვაბისა და კონდიციონერის მოწყობის ადგილი

ნახაზი:	მისამართი:	საპროექტო ორგანიზაცია:	მთ. არქიტექტორი:	6. ღონღაძე	მასშტაბი:	თარიღი:
გეგმა ნიშნულზე +30.90	ქ. თბილისი, კოსმონავტების საბაჟირო #91	არქიტექტორი: ნიკა ღონღაძე	შეასრულა:	ა. წიბლიაშვილი	1:100	
			შეამოწმა:	6. ღონღაძე		

ექსპლიკაცია:

35	საცხოვრებელი ფართი - 113.0 მ² საზაფხულო ფართი - 51.0 მ²
36	საცხოვრებელი ფართი - 39.0 მ² საზაფხულო ფართი - 8.3 მ²
37	საცხოვრებელი ფართი - 54.0 მ² საზაფხულო ფართი - 9.0 მ²

დუპლექსი

38	საცხოვრებელი ფართი სართულზე - 79.4 მ² საზაფხულო ფართი სართულზე - 41.7 მ²
	სულ საცხოვრებელი ფართი - 132.7 მ² სულ საზაფხულო ფართი - 59.1 მ²

სულ საცხოვრებელი ფართი - 285.4 მ²

სულ საზაფხულო ფართი - 110.0 მ²

სადარბაზოს და კიბის უჯრედის ფართი - 44.5 მ²

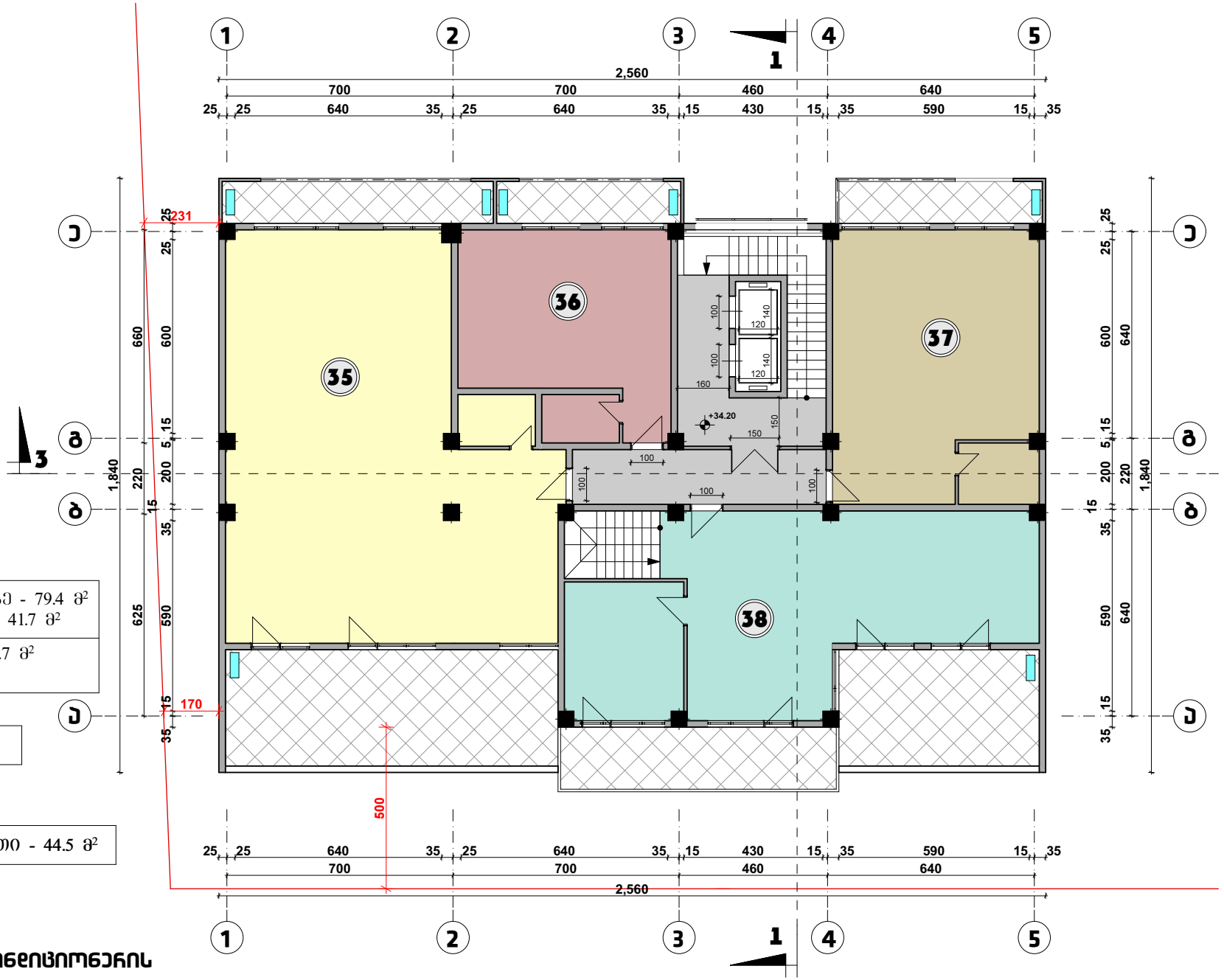

პირობითი აღნიშვნები:

გათბობის ქვაბისა და კონდიციონერის მოწყობის ადგილი

ნახაზი:	მისამართი:	საპროექტო ორგანიზაცია:	მთ. არქიტექტორი:	6. ღონღაძე	მასშტაბი:	თარიღი:
გეგმა ნიშნულზე +34.20	ქ. თბილისი, კოსმონავტების საბაჩირო #91	არქიტექტორი: ნიკა ღონღაძე	შეასრულა:	ა. წიბლიაშვილი	1:100	
			შეამოწმა:	6. ღონღაძე		

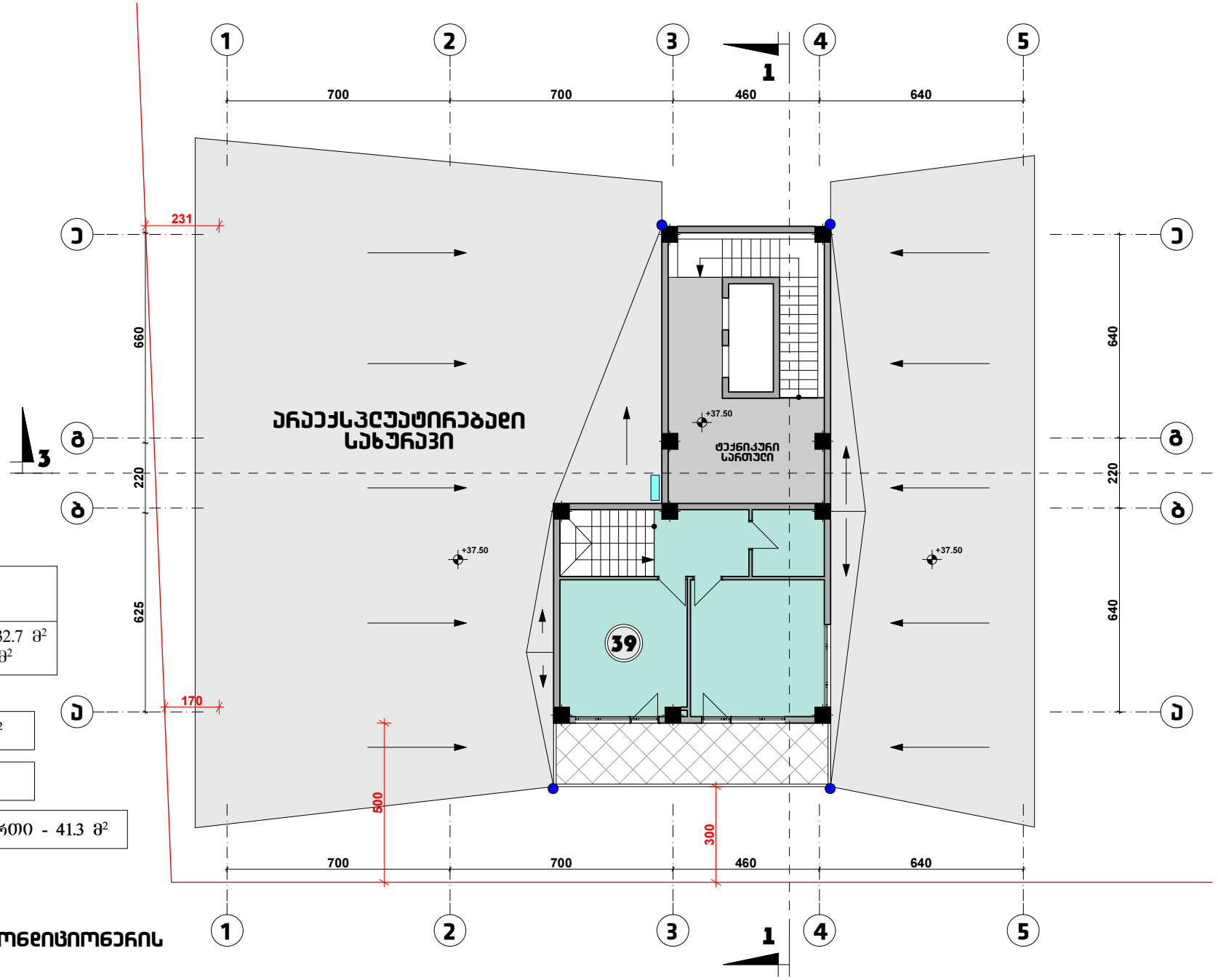

დუპლექსი

38	საცხოვრებელი ფართი - 53.3 მ² საზაფხულო ფართი - 17.4 მ²
	სულ საცხოვრებელი ფართი - 132.7 მ² სულ საზაფხულო ფართი - 59.1 მ²

სულ საცხოვრებელი ფართი - 53.3 მ²
სულ საზაფხულო ფართი - 17.4 მ²
სადარბაზოს და კიბის უჯრედის ფართი - 41.3 მ²

პირობითი აღნიშვნები:

გათბობის ქვაბისა და კონდიციონერის მოწყობის ადგილი

ნახაზი:	მისამართი:	საპროექტო ორგანიზაცია:	მთ. არქიტექტორი:	6. ღონღაძე	მასშტაბი:	თარიღი:
გეგმა ნიშნულზე +37.50	ქ. თბილისი, კოსმონავტების საფაქირო #91	არქიტექტორი: ნიკა ღონღაძე	შეასრულა:	ა. წიბლიაშვილი	1:100	
			შეამოწმა:	6. ღონღაძე		

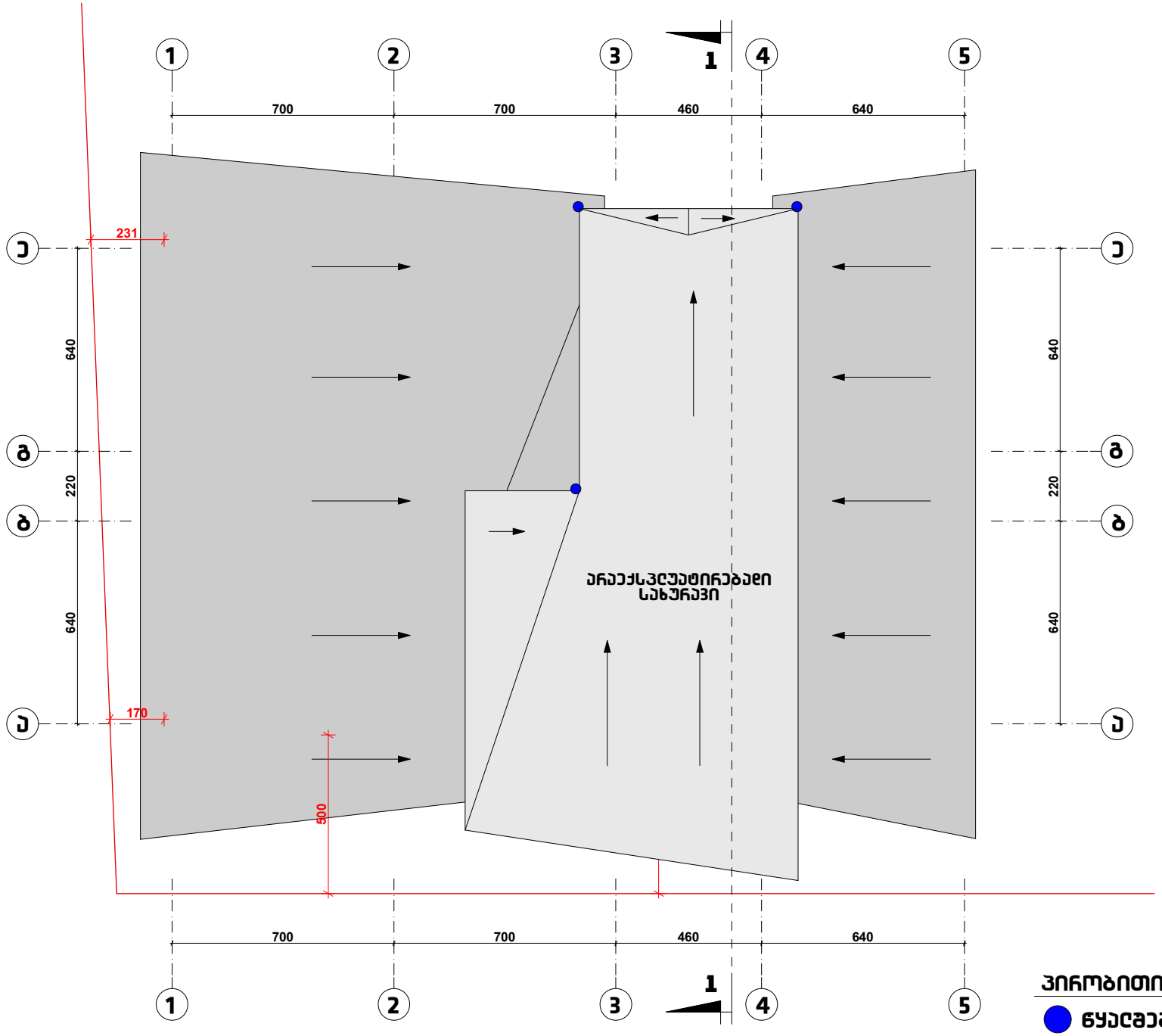

პირობითი აღნიშვნები:

წყალშემკრები მილი

ნახაზი:	მისამართი:	საპროექტო ორგანიზაცია:			მასშტაბი:	თარიღი:
სახურავის გეგმა	ქ. თბილისი, კოსმონავტების სანაპირო #91	არქიტექტორი: ნიკა ღონღაძე	მთ. არქიტექტორი:	ნ. ღონღაძე	1:100	
			შემსრულა:	ა. წიბლიაშვილი		
			შემამოწმა:	ნ. ღონღაძე		

მარცხენა ბლოკი

ავტოსადგომი

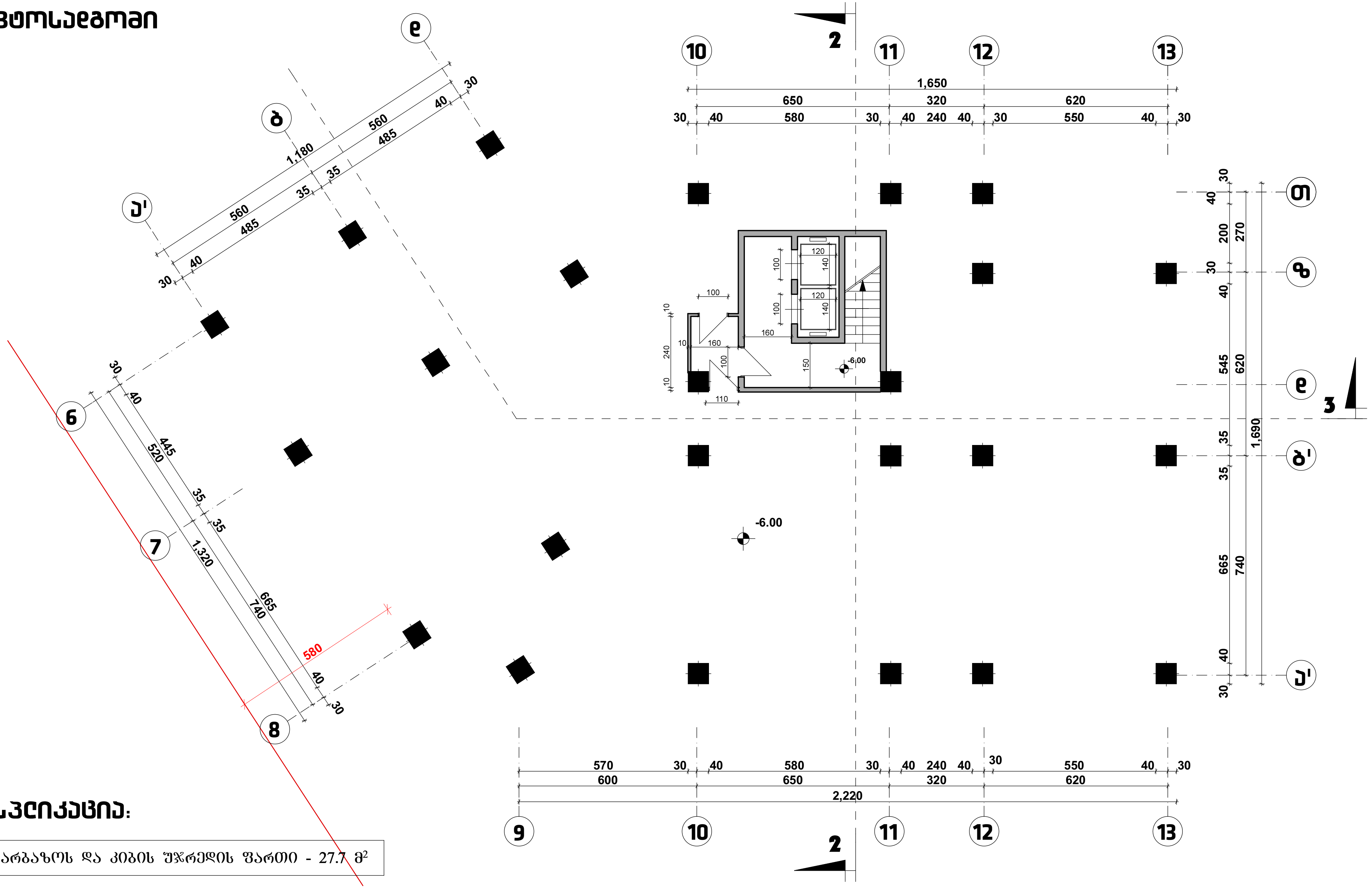

ექსპლიკაცია:

სადარბაზოს და კიბის უჯრედის ფართი - 27.7 მ²

ნახაზი:	მისამართი:	საპროექტო ორგანიზაცია:	მთ. არქიტექტორი:	ნ. ღონღაძე	მასშტაბი:	თარიღი:
გეგმა ნიშნულზე -6.00	ქ. თბილისი, კოსმონავტების სანაპირო #91	არქიტექტორი: ნიკა ღონღაძე	შეასრულა:	ა. ნიბლიაშვილი	1:100	
			შეამოწმა:	ნ. ღონღაძე		

ავტოსაღგომი

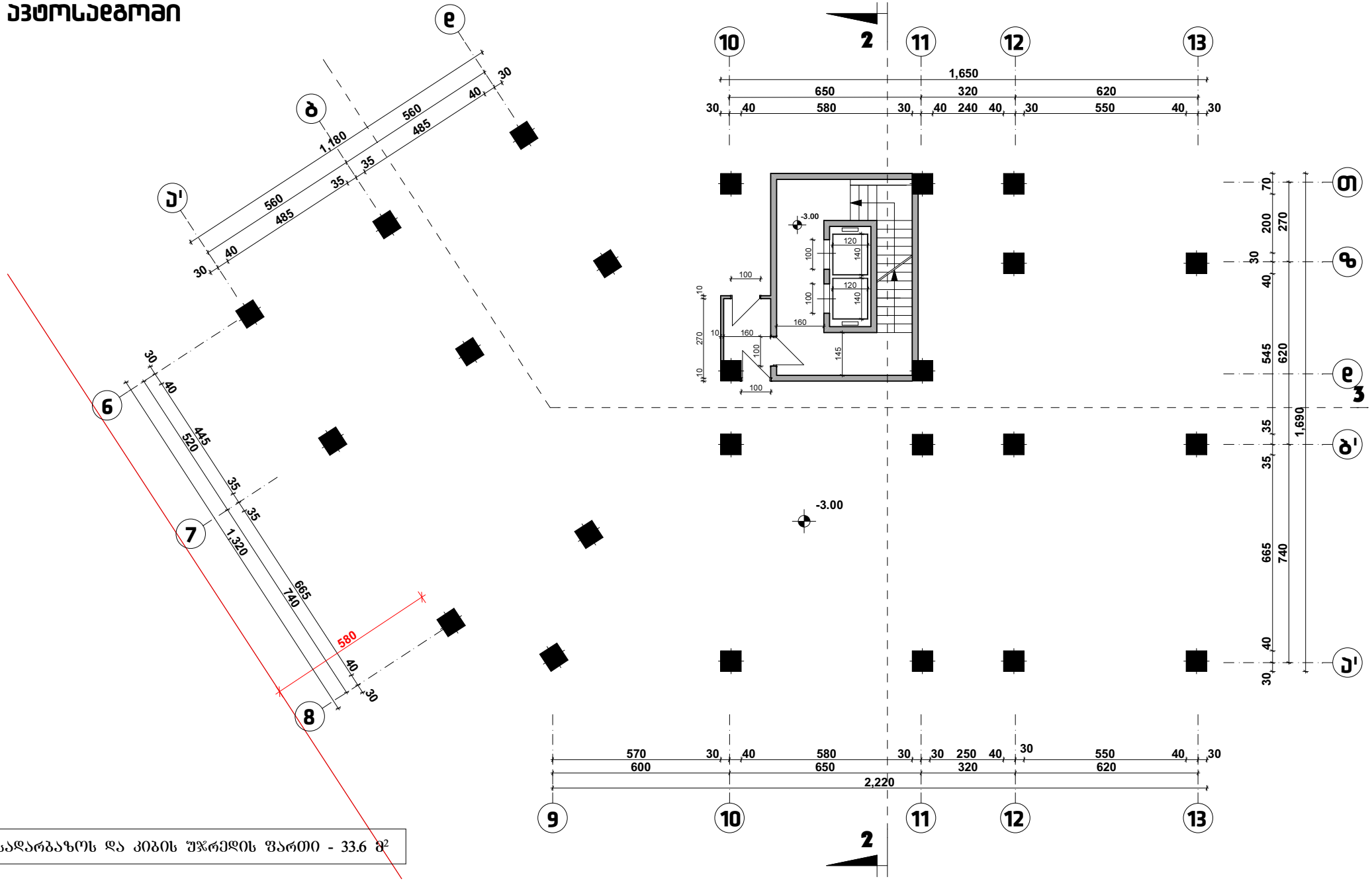

სადარბაზოს და კიბის უჯრედის ფართი - 33.6 მ²

ნახაზი:	მისამართი:	საპროექტო ორგანიზაცია:	მთ. არქიტექტორი:	ნ. ღონღაძე	მასშტაბი:	თარიღი:
გეგმა ნიშნულზე -3.00	ქ. თბილისი, კოსმონავტების სანაპირო #91	არქიტექტორი: ნიკა ღონღაძე	შეასრულა:	ა. წიბლიაშვილი	1:100	
			შეამოწმა:	ნ. ღონღაძე		

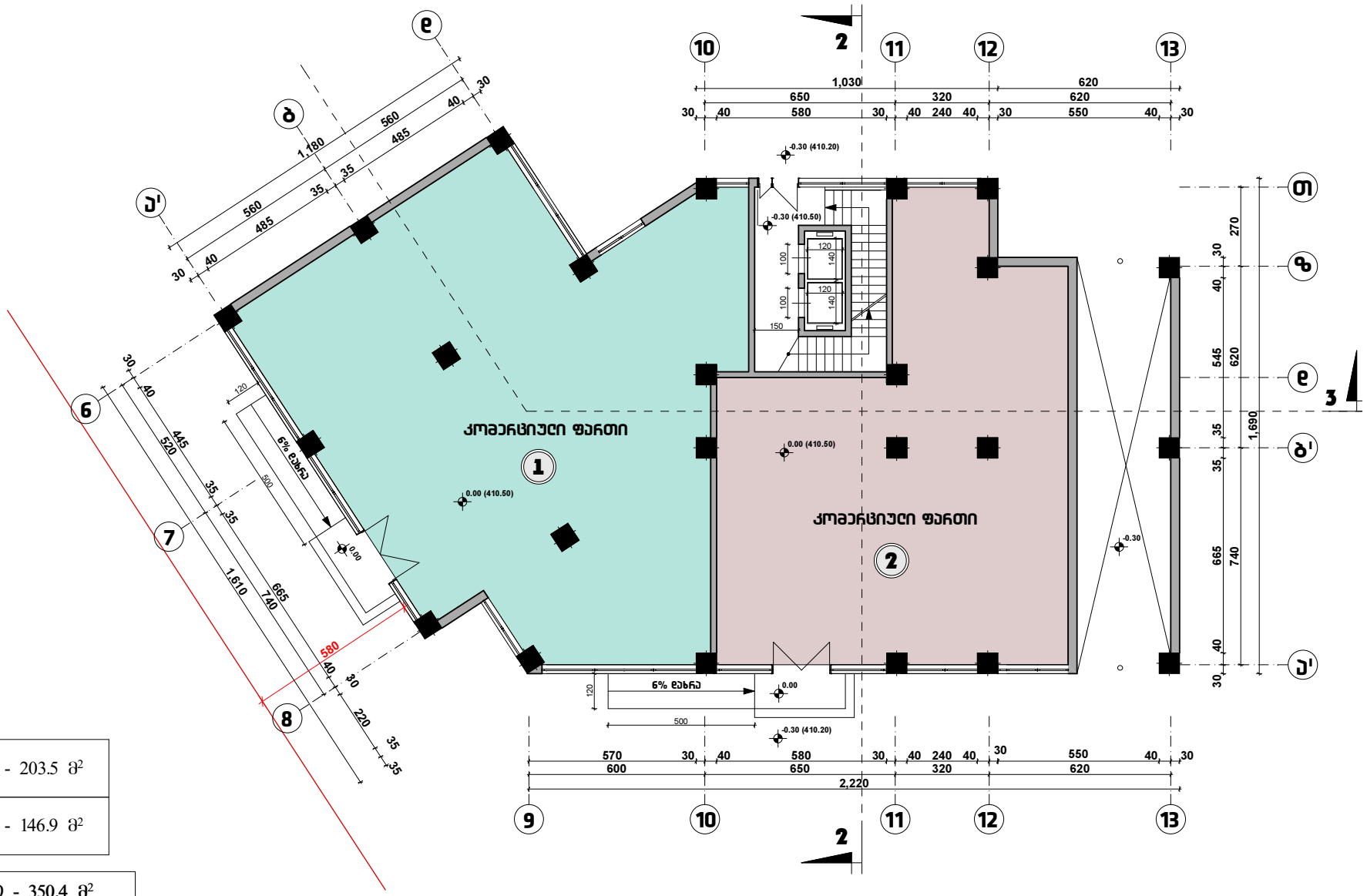

ექსპლიკაცია:

1	კომერციული ფართი - 203.5 მ²
2	კომერციული ფართი - 146.9 მ²

სულ კომერციული ფართი - 350.4 მ²

საძარბაზოს და კიბის უჯრედის ფართი - 27.7 მ²

ნახაზი:	მისამართი:	საპროექტო ორგანიზაცია:	მთ. არქიტექტორი:	6. ღონღაძე	მასშტაბი:	თარიღი:
გეგმა ნიშნულზე 0.00	ქ. თბილისი, კოსმონავტების სანაპირო #91	არქიტექტორი: ნიკა ღონღაძე	შეასრულა:	ა. წიბლიაშვილი	1:100	
			შეამოწმა:	6. ღონღაძე		

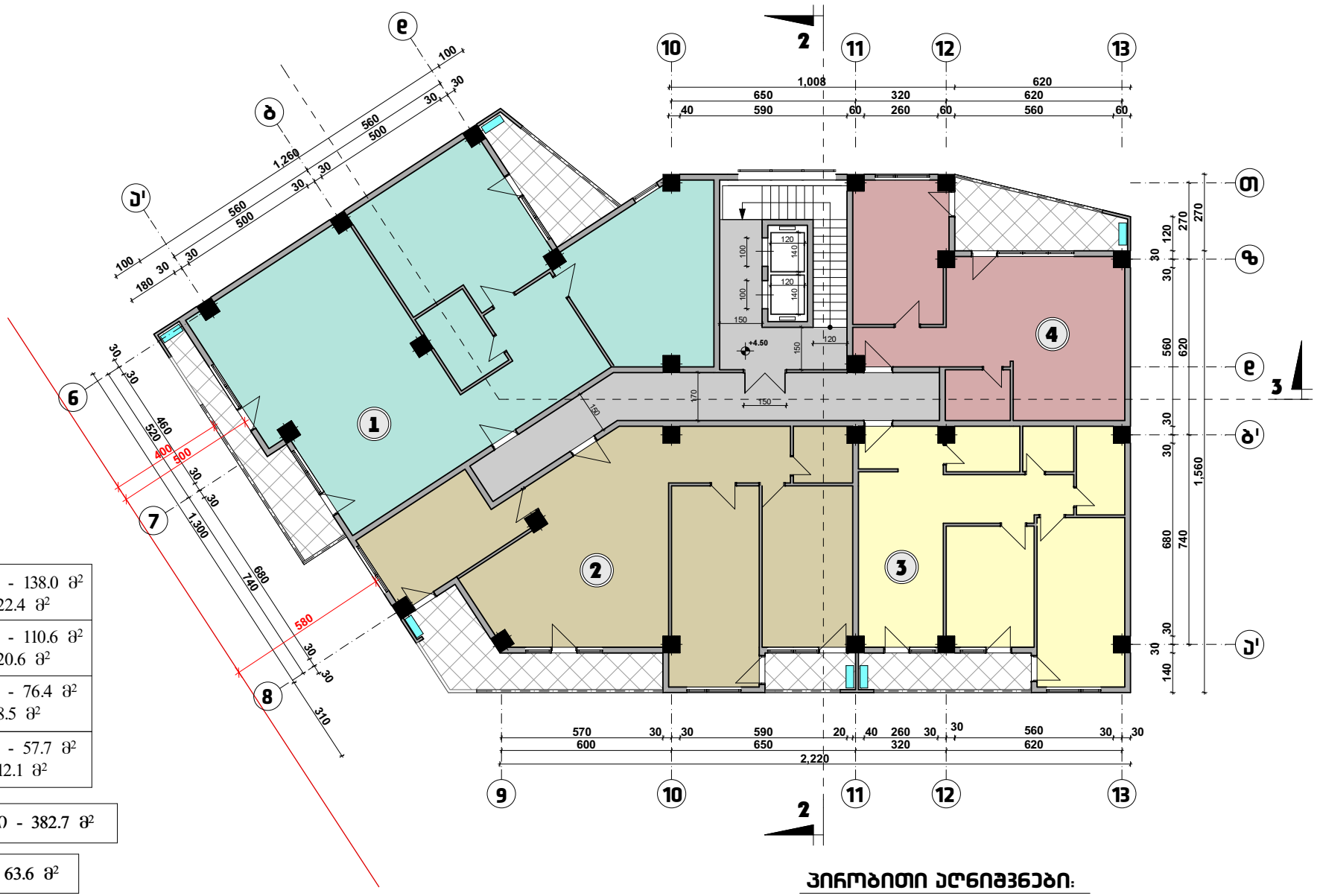

ექსპლიკაცია:

1	საცხოვრებელი ფართი - 138.0 მ² საზაფხულო ფართი - 22.4 მ²
2	საცხოვრებელი ფართი - 110.6 მ² საზაფხულო ფართი - 20.6 მ²
3	საცხოვრებელი ფართი - 76.4 მ² საზაფხულო ფართი - 8.5 მ²
4	საცხოვრებელი ფართი - 57.7 მ² საზაფხულო ფართი - 12.1 მ²

სულ საცხოვრებელი ფართი - 382.7 მ²

სულ საზაფხულო ფართი - 63.6 მ²

საძარბაზოს და კიბის უჯრედის ფართი - 58.5 მ²

პირობითი აღნიშვნები:

გათბობის ქვაბისა და კონდიციონერის მოწყობის ადგილი

ნახაზი:	მისამართი:	საპროექტო ორგანიზაცია:	მთ. არქიტექტორი:	ნ. ღონღაძე	მასშტაბი:	თარიღი:
გეგმა ნიშნულზე +4.50	ქ. თბილისი, კოსმონავტების ქუჩა #91	არქიტექტორი: ნიკა ღონღაძე	შეასრულა:	ა. წიბლიაშვილი	1:100	
			შეამოწმა:	ნ. ღონღაძე		

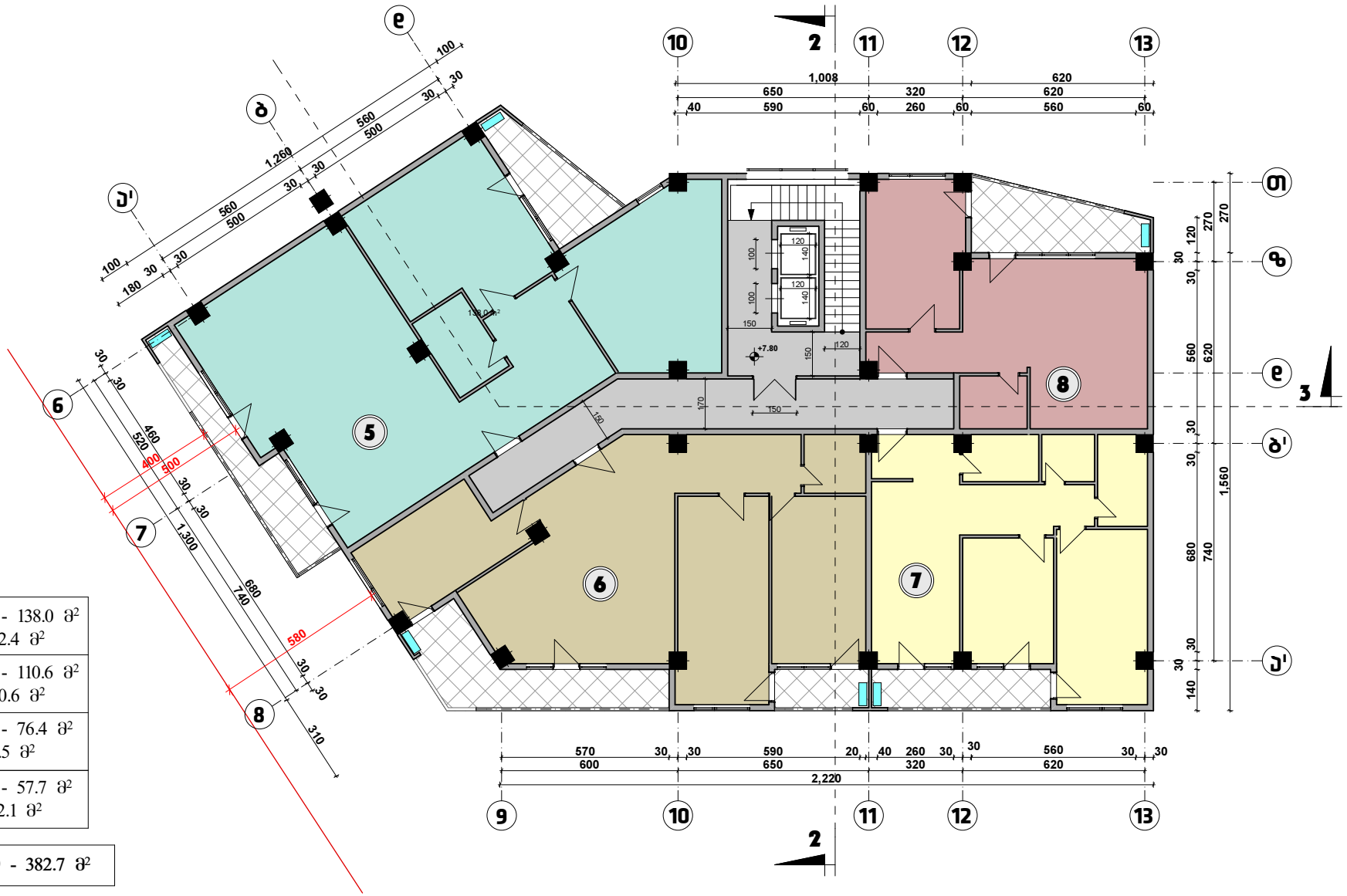

ექსპლიკაცია:

5	საცხოვრებელი ფართი - 138.0 მ² საზაფხულო ფართი - 22.4 მ²
6	საცხოვრებელი ფართი - 110.6 მ² საზაფხულო ფართი - 20.6 მ²
7	საცხოვრებელი ფართი - 76.4 მ² საზაფხულო ფართი - 8.5 მ²
8	საცხოვრებელი ფართი - 57.7 მ² საზაფხულო ფართი - 12.1 მ²

სულ საცხოვრებელი ფართი - 382.7 მ²

სულ საზაფხულო ფართი - 63.6 მ²

საძარბაზოს და კიბის უჯრედის ფართი - 58.5 მ²

პირობითი აღნიშვნები:

გათბობის ქვაბისა და კონდიციონერის მოწყობის ადგილი

ნახაზი:	მისამართი:	საპროექტო ორგანიზაცია:	მთ. არქიტექტორი:	ნ. ღონღაძე	მასშტაბი:	თარიღი:
გეგმა ნიშნულზე +7.80	ქ. თბილისი, კოსმონავტების ქუჩა #91	არქიტექტორი: ნიკა ღონღაძე	შეასრულა:	ა. წიბლიაშვილი	1:100	
			შეამოწმა:	ნ. ღონღაძე		

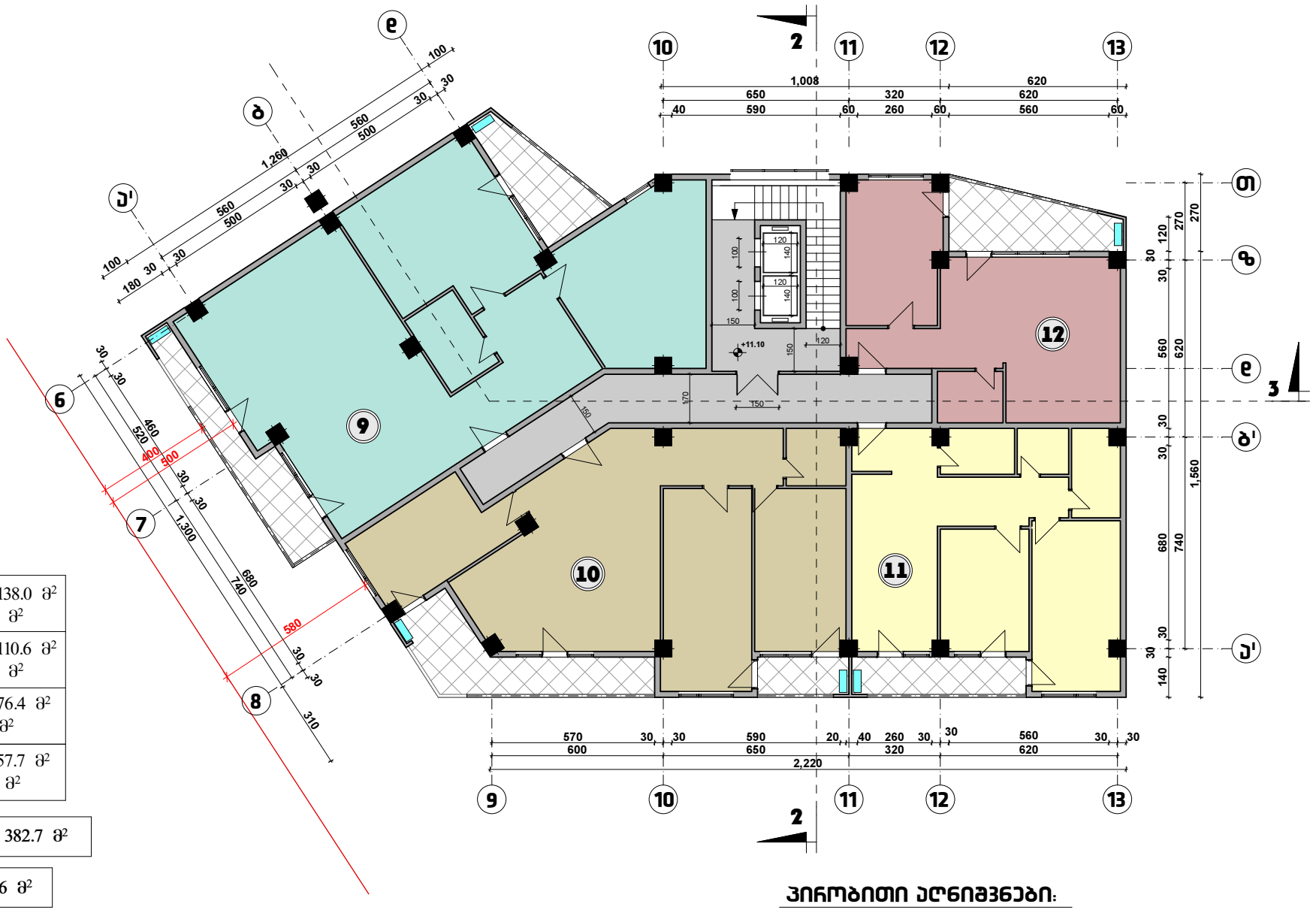

ექსპლიკაცია:

9	საცხოვრებელი ფართი - 138.0 მ² საზაფხულო ფართი - 22.4 მ²
10	საცხოვრებელი ფართი - 110.6 მ² საზაფხულო ფართი - 20.6 მ²
11	საცხოვრებელი ფართი - 76.4 მ² საზაფხულო ფართი - 8.5 მ²
12	საცხოვრებელი ფართი - 57.7 მ² საზაფხულო ფართი - 12.1 მ²

სულ საცხოვრებელი ფართი - 382.7 მ²

სულ საზაფხულო ფართი - 63.6 მ²

საძარბაზოს და კიბის უჯრედის ფართი - 58.5 მ²

პირობითი აღნიშვნები:

გათბობის ქვაბისა და კონდიციონერის მოწყობის ადგილი

ნახაზი:	მისამართი:	საპროექტო ორგანიზაცია:	მთ. არქიტექტორი:	ნ. ღონღაძე	მასშტაბი:	თარიღი:
გეგმა ნიშნულზე +11.10	ქ. თბილისი, კოსმონავტების ქუჩა #91	არქიტექტორი: ნიკა ღონღაძე	შეასრულა:	ა. წიბლიაშვილი	1:100	
			შეამოწმა:	ნ. ღონღაძე		

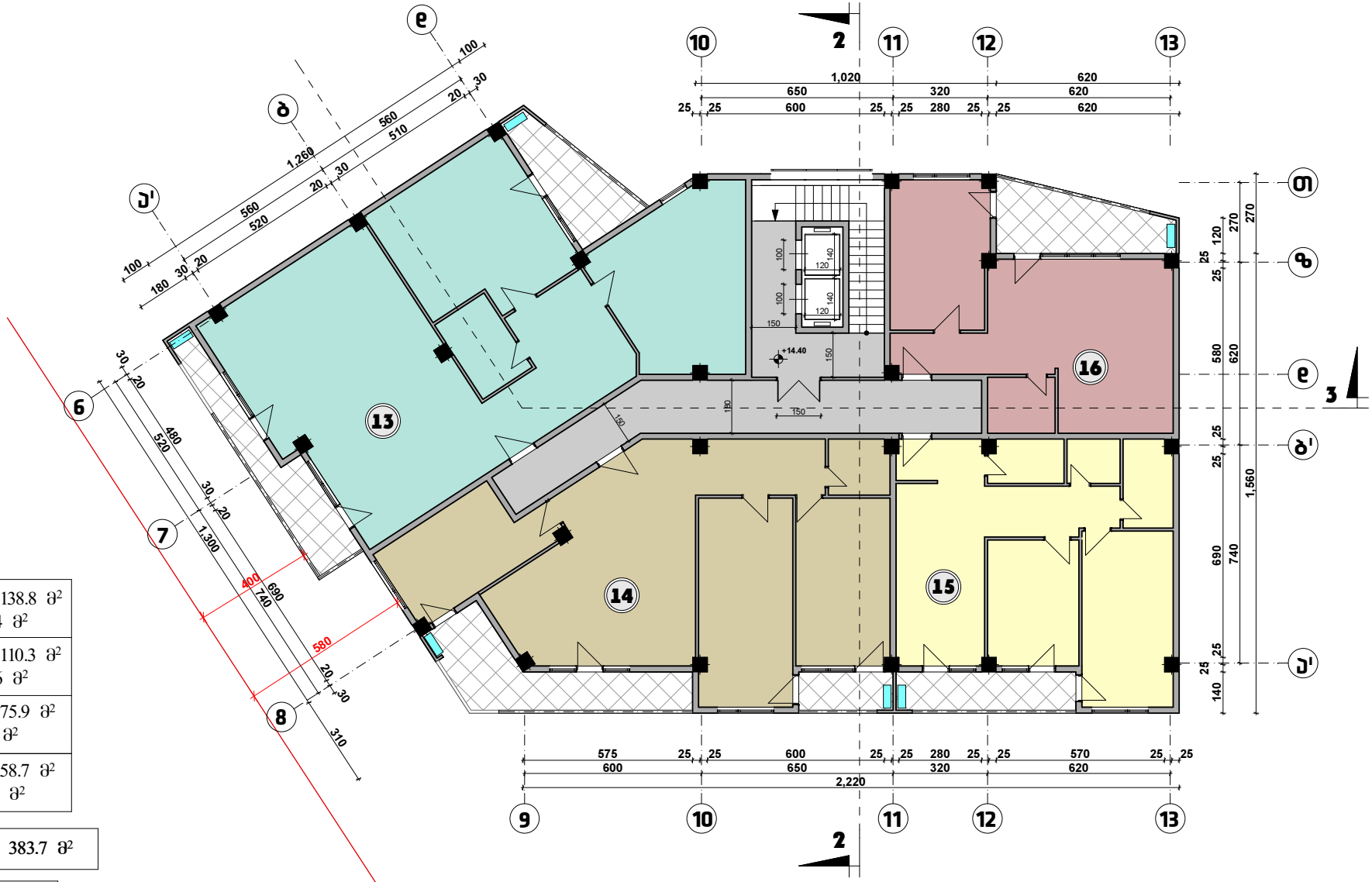

ექსპლიკაცია:

13	საცხოვრებელი ფართი - 138.8 მ² საზაფხულო ფართი - 22.4 მ²
14	საცხოვრებელი ფართი - 110.3 მ² საზაფხულო ფართი - 20.6 მ²
15	საცხოვრებელი ფართი - 75.9 მ² საზაფხულო ფართი - 8.5 მ²
16	საცხოვრებელი ფართი - 58.7 მ² საზაფხულო ფართი - 12.1 მ²

სულ საცხოვრებელი ფართი - 383.7 მ²

სულ საზაფხულო ფართი - 63.6 მ²

საძარბაზოს და კიბის უჯრედის ფართი - 59.7 მ²

პირობითი აღნიშვნები:

გათბობის ქვაბისა და კონდიციონერის მოწყობის ადგილი

ნახაზი:	მისამართი:	საპროექტო ორგანიზაცია:	მთ. არქიტექტორი:	ნ. ღონღაძე	მასშტაბი:	თარიღი:
გეგმა ნიშნულზე +14.40	ქ. თბილისი, კოსმონავტების ქუჩა #91	არქიტექტორი: ნიკა ღონღაძე	შეასრულა:	ა. წიბლიაშვილი	1:100	
			შეამოწმა:	ნ. ღონღაძე		

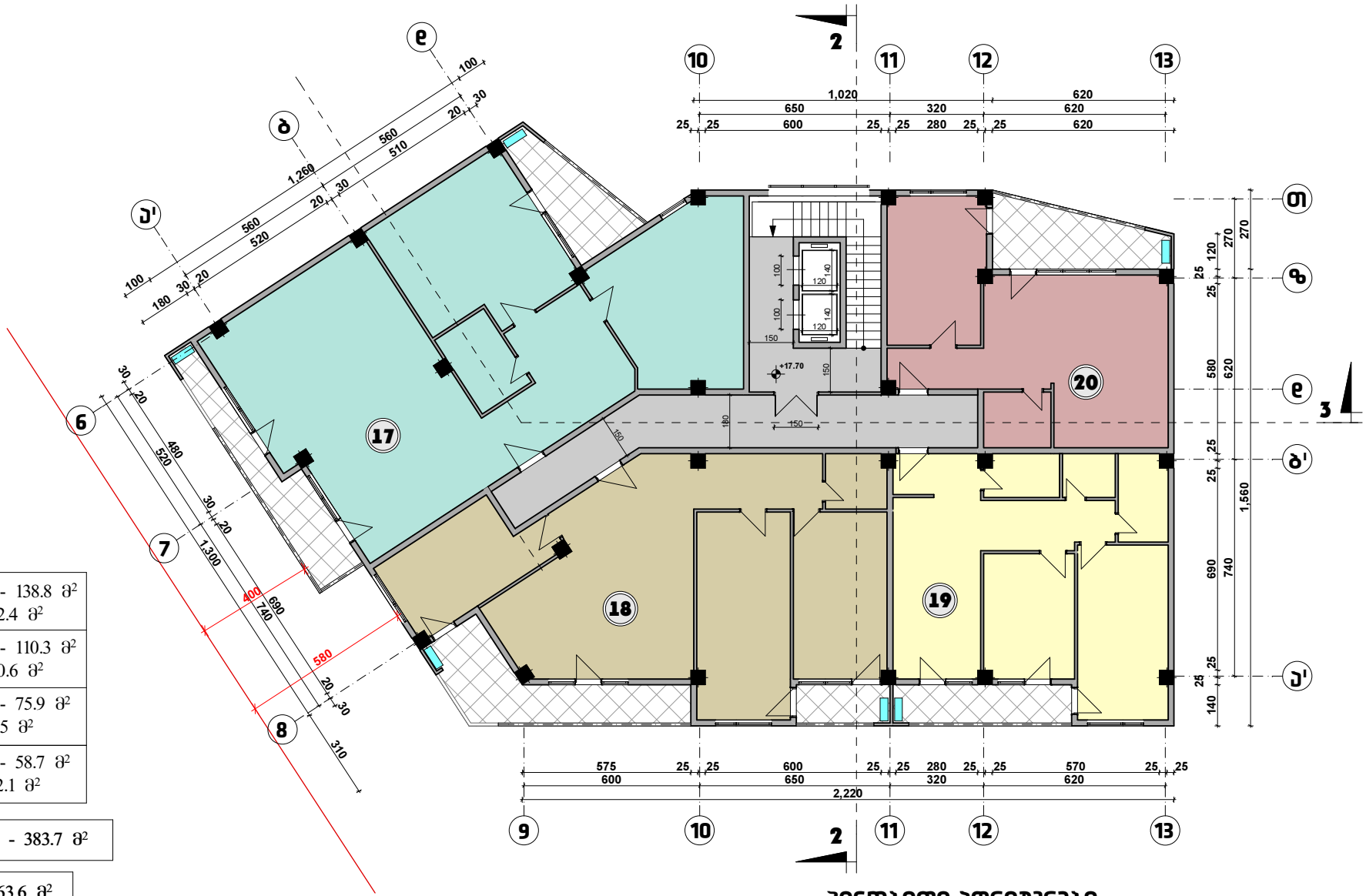

ექსპლიკაცია:

17	საცხოვრებელი ფართი - 138.8 მ² საზაფხულო ფართი - 22.4 მ²
18	საცხოვრებელი ფართი - 110.3 მ² საზაფხულო ფართი - 20.6 მ²
19	საცხოვრებელი ფართი - 75.9 მ² საზაფხულო ფართი - 8.5 მ²
20	საცხოვრებელი ფართი - 58.7 მ² საზაფხულო ფართი - 12.1 მ²

სულ საცხოვრებელი ფართი - 383.7 მ²

სულ საზაფხულო ფართი - 63.6 მ²

საძარბაზოს და კიბის უჯრედის ფართი - 59.7 მ²

პირობითი აღნიშვნები:

გათბობის ქვაბისა და კონდიციონერის მოწყობის ადგილი

ნახაზი:	მისამართი:	საპროექტო ორგანიზაცია:	მთ. არქიტექტორი:	ნ. ღონღაძე	მასშტაბი:	თარიღი:
გეგმა ნიშნულზე +17.70	ქ. თბილისი, კოსმონავტების ქუჩა #91	არქიტექტორი: ნიკა ღონღაძე	შეასრულა:	ა. წიბლიაშვილი	1:100	
			შეამოწმა:	ნ. ღონღაძე		

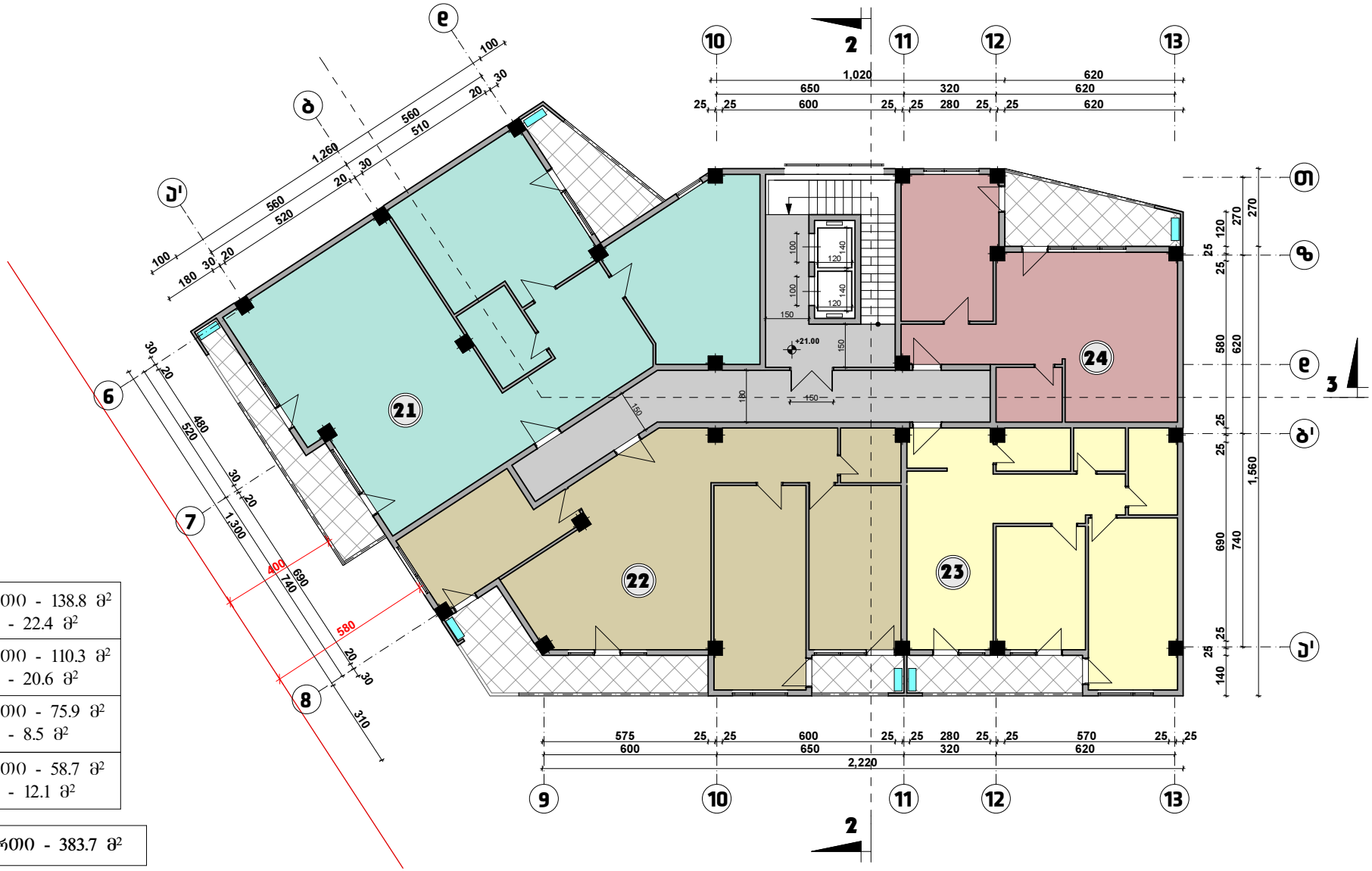

ექსპლიკაცია:

21	საცხოვრებელი ფართი - 138.8 მ² საზაფხულო ფართი - 22.4 მ²
22	საცხოვრებელი ფართი - 110.3 მ² საზაფხულო ფართი - 20.6 მ²
23	საცხოვრებელი ფართი - 75.9 მ² საზაფხულო ფართი - 8.5 მ²
24	საცხოვრებელი ფართი - 58.7 მ² საზაფხულო ფართი - 12.1 მ²

სულ საცხოვრებელი ფართი - 383.7 მ²

სულ საზაფხულო ფართი - 63.6 მ²

საძარბაზოს და კიბის უჯრედის ფართი - 59.7 მ²

პირობითი აღნიშვნები:

გათბობის ქვაბისა და კონდიციონერის მოწყობის ადგილი

ნახაზი:	მისამართი:	საპროექტო ორგანიზაცია:	მთ. არქიტექტორი:	ნ. ღონღაძე	მასშტაბი:	თარიღი:
გეგმა ნიშნულზე +21.00	ქ. თბილისი, კოსმონავტების ქუჩა #91	არქიტექტორი: ნიკა ღონღაძე	შეასრულა:	ა. წიბლიაშვილი	1:100	
			შეამოწმა:	ნ. ღონღაძე		

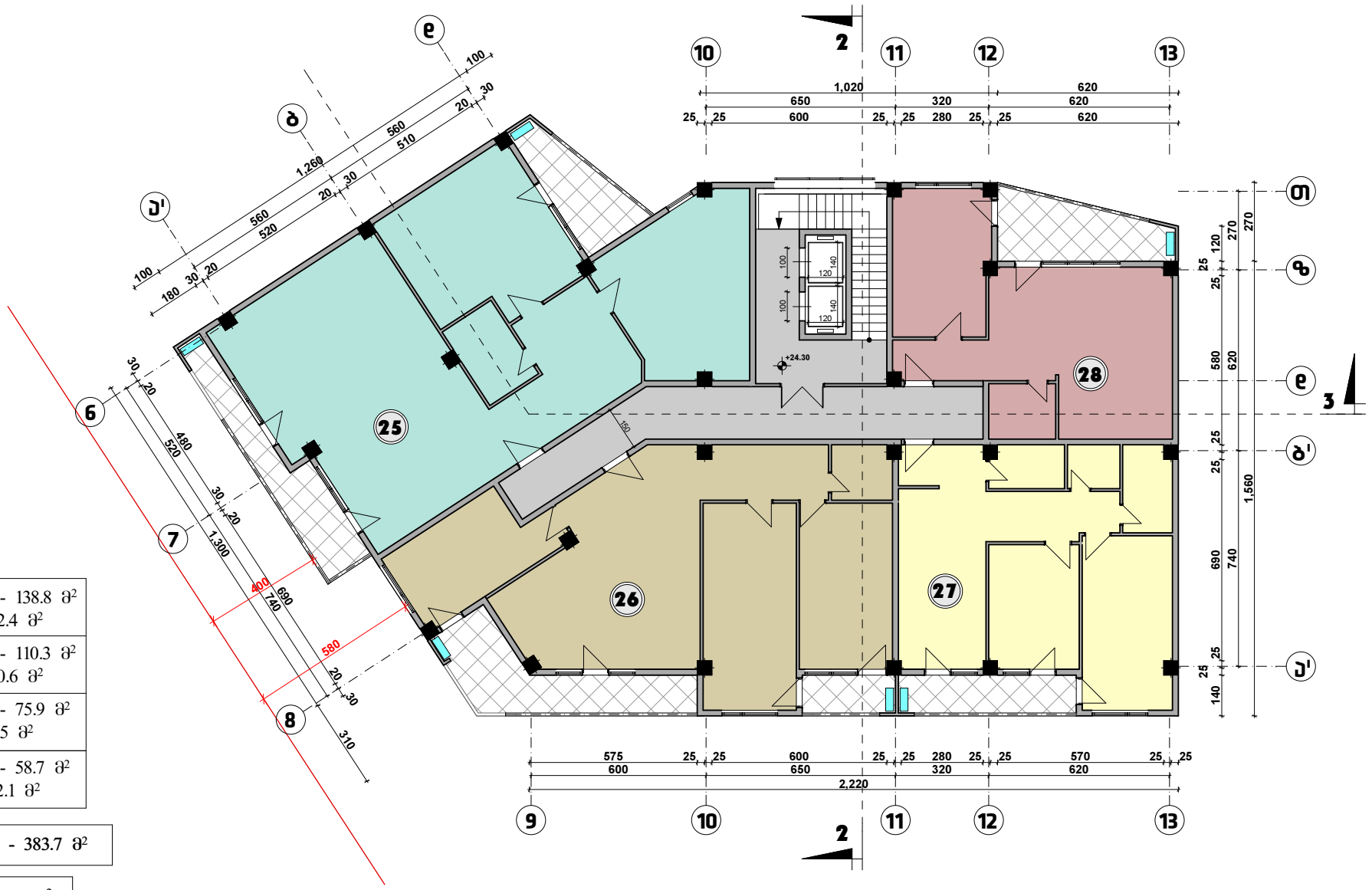

ექსპლიკაცია:

25	საცხოვრებელი ფართი - 138.8 მ² საზაფხულო ფართი - 22.4 მ²
26	საცხოვრებელი ფართი - 110.3 მ² საზაფხულო ფართი - 20.6 მ²
27	საცხოვრებელი ფართი - 75.9 მ² საზაფხულო ფართი - 8.5 მ²
28	საცხოვრებელი ფართი - 58.7 მ² საზაფხულო ფართი - 12.1 მ²

სულ საცხოვრებელი ფართი - 383.7 მ²

სულ საზაფხულო ფართი - 63.6 მ²

საძარბაზოს და კიბის უჯრედის ფართი - 59.7 მ²

პირობითი აღნიშვნები:

გათბობის ქვაბისა და კონდიციონერის მოწყობის ადგილი

ნახაზი:	მისამართი:	საპროექტო ორგანიზაცია:	მთ. არქიტექტორი:	ნ. ღონღაძე	მასშტაბი:	თარიღი:
გეგმა ნიშნულზე +24.30	ქ. თბილისი, კოსმონავტების ქუჩა #91	არქიტექტორი: ნიკა ღონღაძე	შეასრულა:	ა. წიბლიაშვილი	1:100	
			შეამოწმა:	ნ. ღონღაძე		

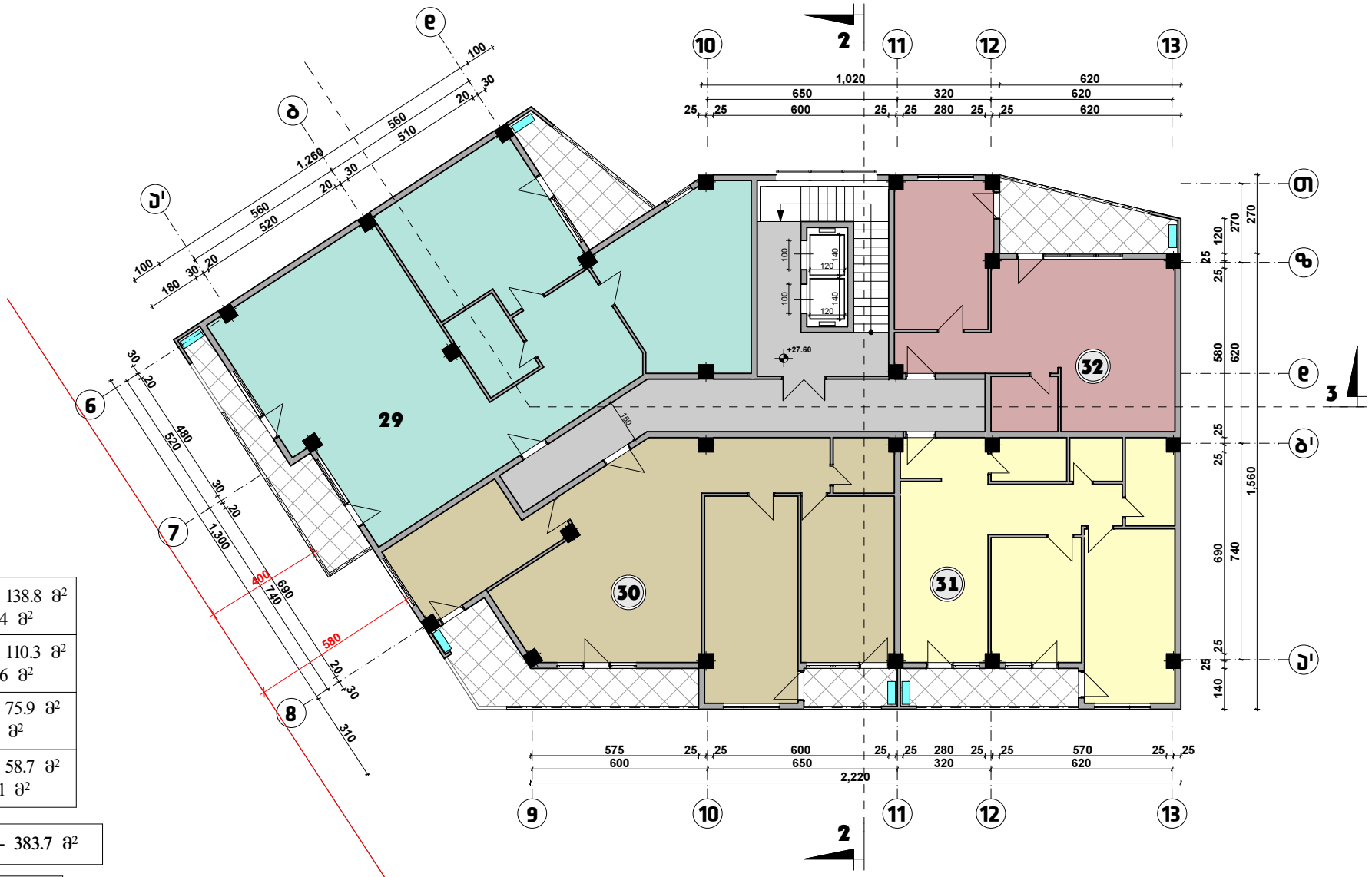

ექსპლიკაცია:

29	საცხოვრებელი ფართი - 138.8 მ² საზაფხულო ფართი - 22.4 მ²
30	საცხოვრებელი ფართი - 110.3 მ² საზაფხულო ფართი - 20.6 მ²
31	საცხოვრებელი ფართი - 75.9 მ² საზაფხულო ფართი - 8.5 მ²
32	საცხოვრებელი ფართი - 58.7 მ² საზაფხულო ფართი - 12.1 მ²

სულ საცხოვრებელი ფართი - 383.7 მ²

სულ საზაფხულო ფართი - 63.6 მ²

საძარბაზოს და კიბის უჯრედის ფართი - 59.7 მ²

პირობითი აღნიშვნები:

გათბობის ქვაბისა და კონდიციონერის მოწყობის ადგილი

ნახაზი:	მისამართი:	საპროექტო ორგანიზაცია:	მთ. არქიტექტორი:	ნ. ღონღაძე	მასშტაბი:	თარიღი:
გეგმა ნიშნულზე +27.60	ქ. თბილისი, კოსმონავტების ქუჩა #91	არქიტექტორი: ნიკა ღონღაძე	შეასრულა:	ა. წიბლიაშვილი	1:100	
			შეამოწმა:	ნ. ღონღაძე		

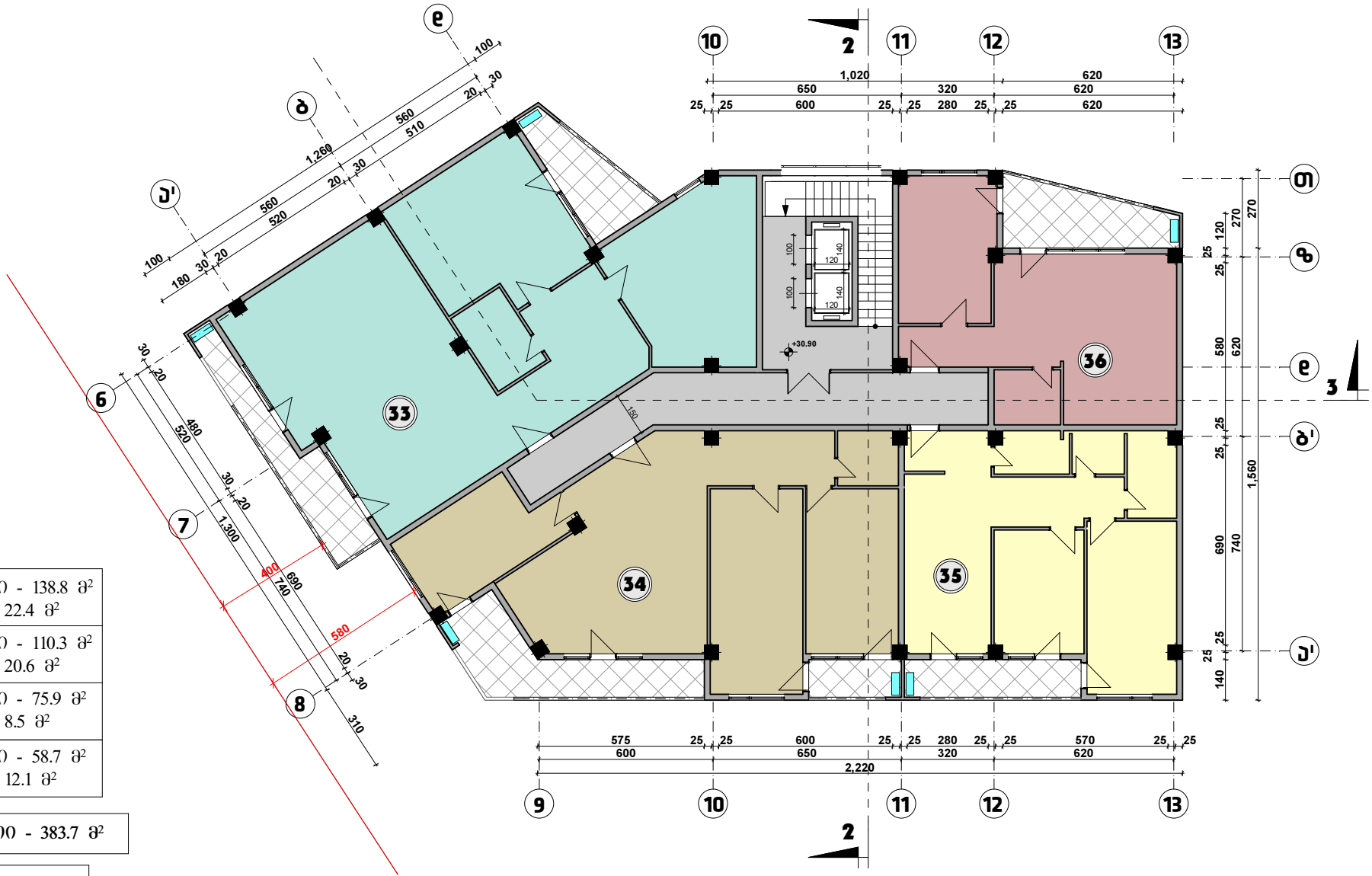

ექსპლიკაცია:

33	საცხოვრებელი ფართი - 138.8 მ² საზაფხულო ფართი - 22.4 მ²
34	საცხოვრებელი ფართი - 110.3 მ² საზაფხულო ფართი - 20.6 მ²
35	საცხოვრებელი ფართი - 75.9 მ² საზაფხულო ფართი - 8.5 მ²
36	საცხოვრებელი ფართი - 58.7 მ² საზაფხულო ფართი - 12.1 მ²

სულ საცხოვრებელი ფართი - 383.7 მ²

სულ საზაფხულო ფართი - 63.6 მ²

საძარბაზოს და კიბის უჯრედის ფართი - 59.7 მ²

პირობითი აღნიშვნები:

გათბობის ქვაბისა და კონდიციონერის მოწყობის ადგილი

ნახაზი:	მისამართი:	საპროექტო ორგანიზაცია:	მთ. არქიტექტორი:	ნ. ღონღაძე	მასშტაბი:	თარიღი:
გეგმა ნიშნულზე +30.90	ქ. თბილისი, კოსმონავტების ქუჩა #91	არქიტექტორი: ნიკა ღონღაძე	შეასრულა:	ა. წიბლიაშვილი	1:100	
			შეამოწმა:	ნ. ღონღაძე		

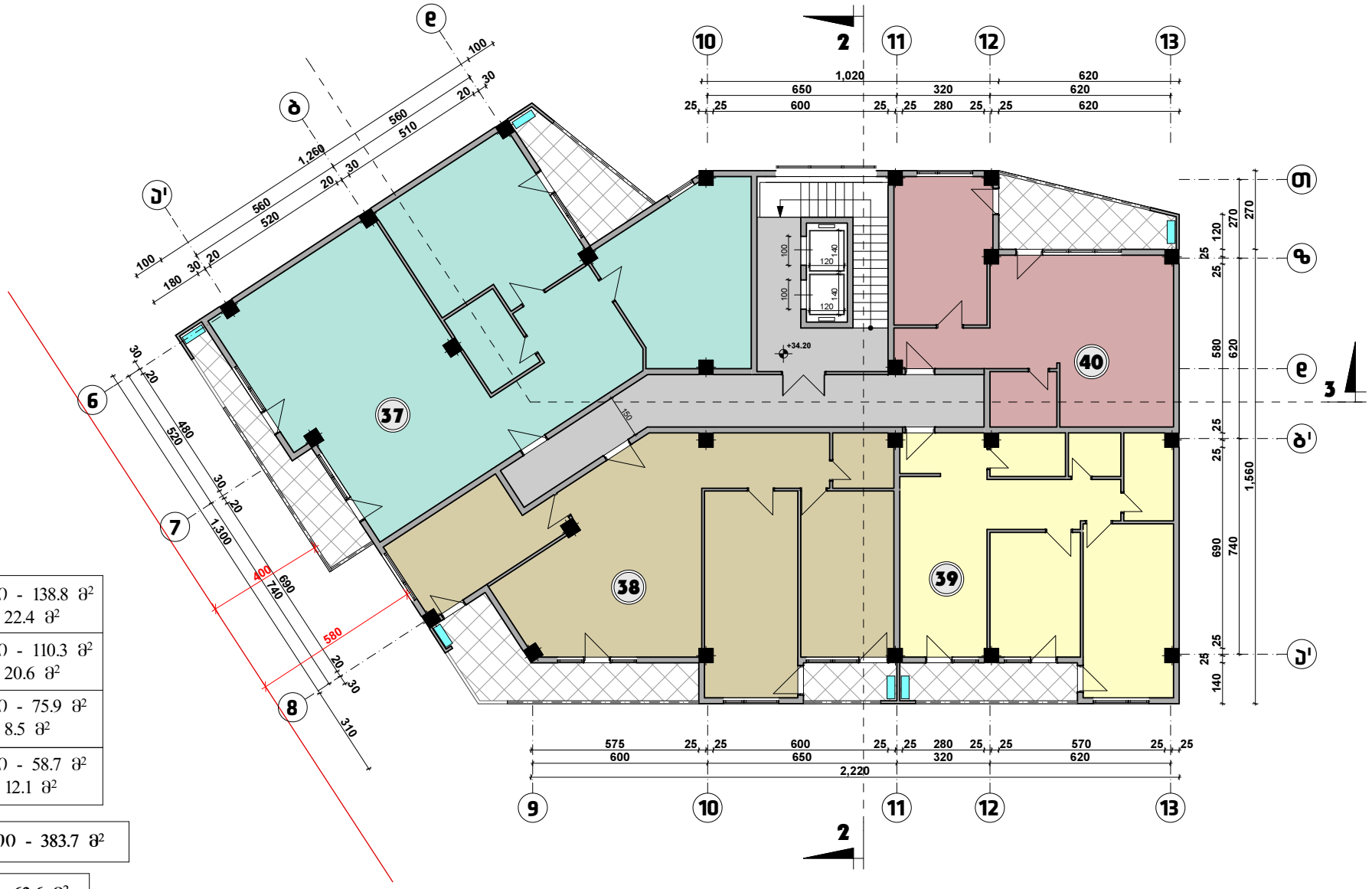

ექსპლიკაცია:

37	საცხოვრებელი ფართი - 138.8 მ² საზაფხულო ფართი - 22.4 მ²
38	საცხოვრებელი ფართი - 110.3 მ² საზაფხულო ფართი - 20.6 მ²
39	საცხოვრებელი ფართი - 75.9 მ² საზაფხულო ფართი - 8.5 მ²
40	საცხოვრებელი ფართი - 58.7 მ² საზაფხულო ფართი - 12.1 მ²

სულ საცხოვრებელი ფართი - 383.7 მ²

სულ საზაფხულო ფართი - 63.6 მ²

საძარბაზოს და კიბის უჯრედის ფართი - 59.7 მ²

პირობითი აღნიშვნები:

გათბობის ქვაბისა და კონდიციონერის მოწყობის ადგილი

ნახაზი:	მისამართი:	საპროექტო ორგანიზაცია:	მთ. არქიტექტორი:	ნ. ღონღაძე	მასშტაბი:	თარიღი:
გეგმა ნიშნულზე +34.20	ქ. თბილისი, კოსმონავტების სანაპირო #91	არქიტექტორი: ნიკა ღონღაძე	შეასრულა:	ა. წიბლიაშვილი	1:100	
			შეამოწმა:	ნ. ღონღაძე		

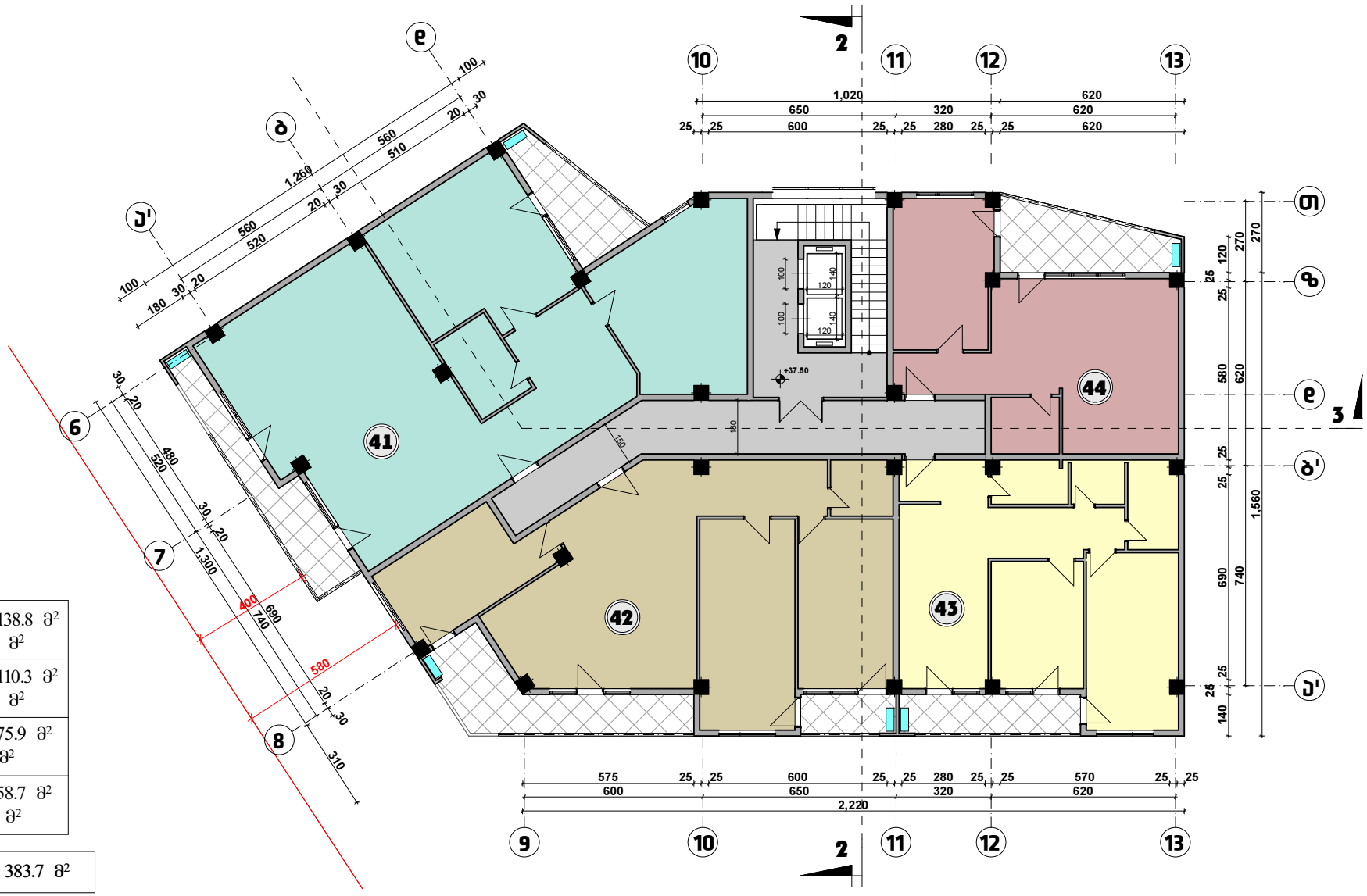

ექსპლიკაცია:

41	საცხოვრებელი ფართი - 138.8 მ² საზაფხულო ფართი - 22.4 მ²
42	საცხოვრებელი ფართი - 110.3 მ² საზაფხულო ფართი - 20.6 მ²
43	საცხოვრებელი ფართი - 75.9 მ² საზაფხულო ფართი - 8.5 მ²
44	საცხოვრებელი ფართი - 58.7 მ² საზაფხულო ფართი - 12.1 მ²

სულ საცხოვრებელი ფართი - 383.7 მ²

სულ საზაფხულო ფართი - 63.6 მ²

საძარბაზოს და კიბის უჯრედის ფართი - 59.7 მ²

პირობითი აღნიშვნები:

გათბობის ქვაბისა და კონდიციონერის მოწყობის ადგილი

ნახაზი:	მისამართი:	საპროექტო ორგანიზაცია:	მთ. არქიტექტორი:	ნ. ღონღაძე	მასშტაბი:	თარიღი:
გეგმა ნიშნულზე +37.50	ქ. თბილისი, კოსმონავტების ჩიხი #91	არქიტექტორი: ნიკა ღონღაძე	შეასრულა:	ა. წიბლიაშვილი	1:100	
			შეამოწმა:	ნ. ღონღაძე		

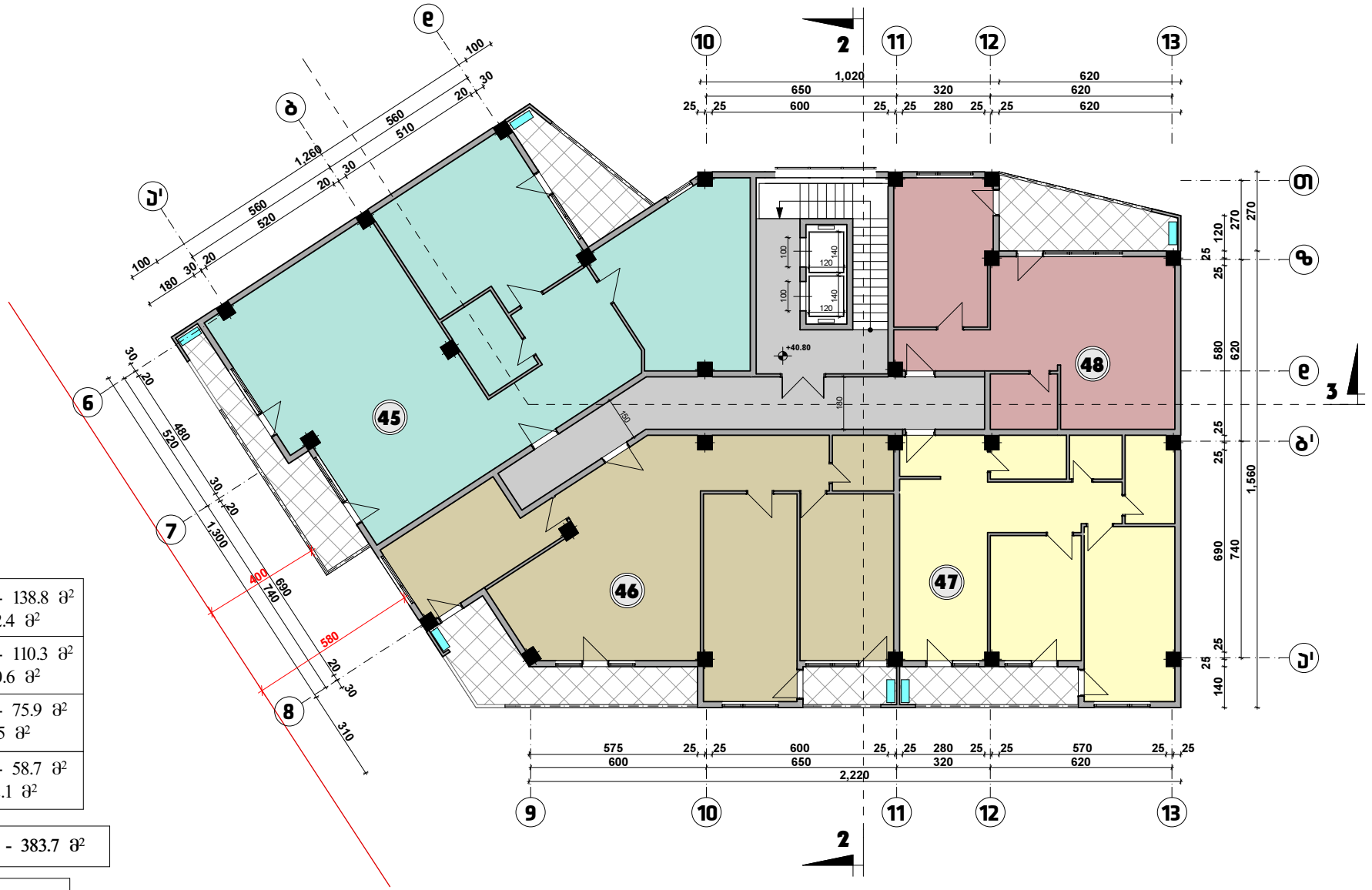

ექსპლიკაცია:

45	საცხოვრებელი ფართი - 138.8 მ² საზაფხულო ფართი - 22.4 მ²
46	საცხოვრებელი ფართი - 110.3 მ² საზაფხულო ფართი - 20.6 მ²
47	საცხოვრებელი ფართი - 75.9 მ² საზაფხულო ფართი - 8.5 მ²
48	საცხოვრებელი ფართი - 58.7 მ² საზაფხულო ფართი - 12.1 მ²

სულ საცხოვრებელი ფართი - 383.7 მ²

სულ საზაფხულო ფართი - 63.6 მ²

საძარბაზოს და კიბის უჯრედის ფართი - 59.7 მ²

პირობითი აღნიშვნები:

გათბობის ქვაბისა და კონდიციონერის მოწყობის ადგილი

ნახაზი:	მისამართი:	საპროექტო ორგანიზაცია:	მთ. არქიტექტორი:	ნ. ღონღაძე	მასშტაბი:	თარიღი:
გეგმა ნიშნულზე +40.80	ქ. თბილისი, კოსმონავტების ქუჩა #91	არქიტექტორი: ნიკა ღონღაძე	შეასრულა:	ა. წიბლიაშვილი	1:100	
			შეამოწმა:	ნ. ღონღაძე		

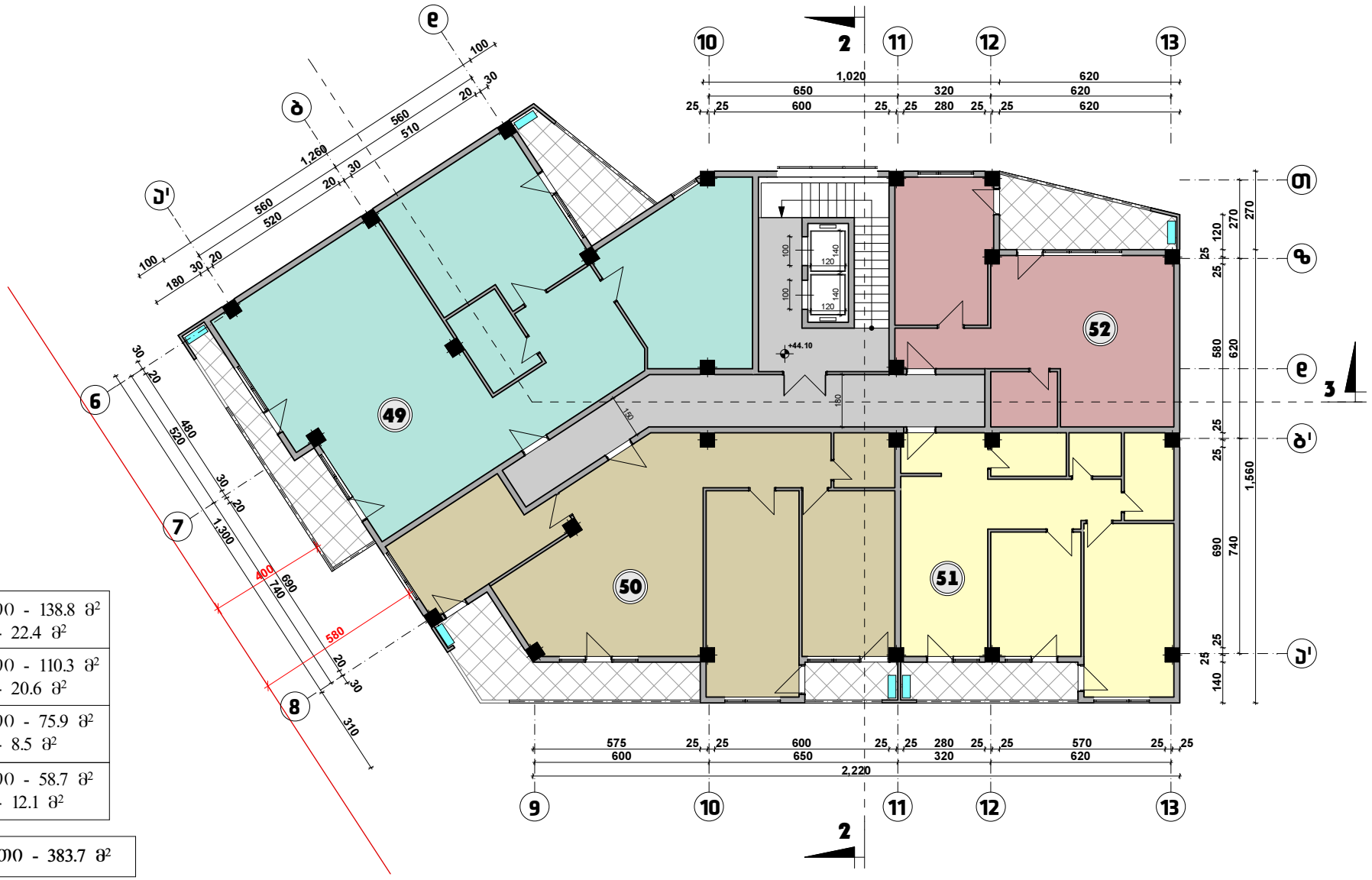

ექსპლიკაცია:

49	საცხოვრებელი ფართი - 138.8 მ² საზაფხულო ფართი - 22.4 მ²
50	საცხოვრებელი ფართი - 110.3 მ² საზაფხულო ფართი - 20.6 მ²
51	საცხოვრებელი ფართი - 75.9 მ² საზაფხულო ფართი - 8.5 მ²
52	საცხოვრებელი ფართი - 58.7 მ² საზაფხულო ფართი - 12.1 მ²

სულ საცხოვრებელი ფართი - 383.7 მ²

სულ საზაფხულო ფართი - 63.6 მ²

საძარბაზოს და კიბის უჯრედის ფართი - 59.7 მ²

პირობითი აღნიშვნები:

გათბობის ქვაბისა და კონდიციონერის მოწყობის ადგილი

ნახაზი:	მისამართი:	საპროექტო ორგანიზაცია:	მთ. არქიტექტორი:	ნ. ღონღაძე	მასშტაბი:	თარიღი:
გეგმა ნიშნულზე +44.10	ქ. თბილისი, კოსმონავტების ქუჩა #91	არქიტექტორი: ნიკა ღონღაძე	შეასრულა:	ა. წიბლიაშვილი	1:100	
			შეამოწმა:	ნ. ღონღაძე		

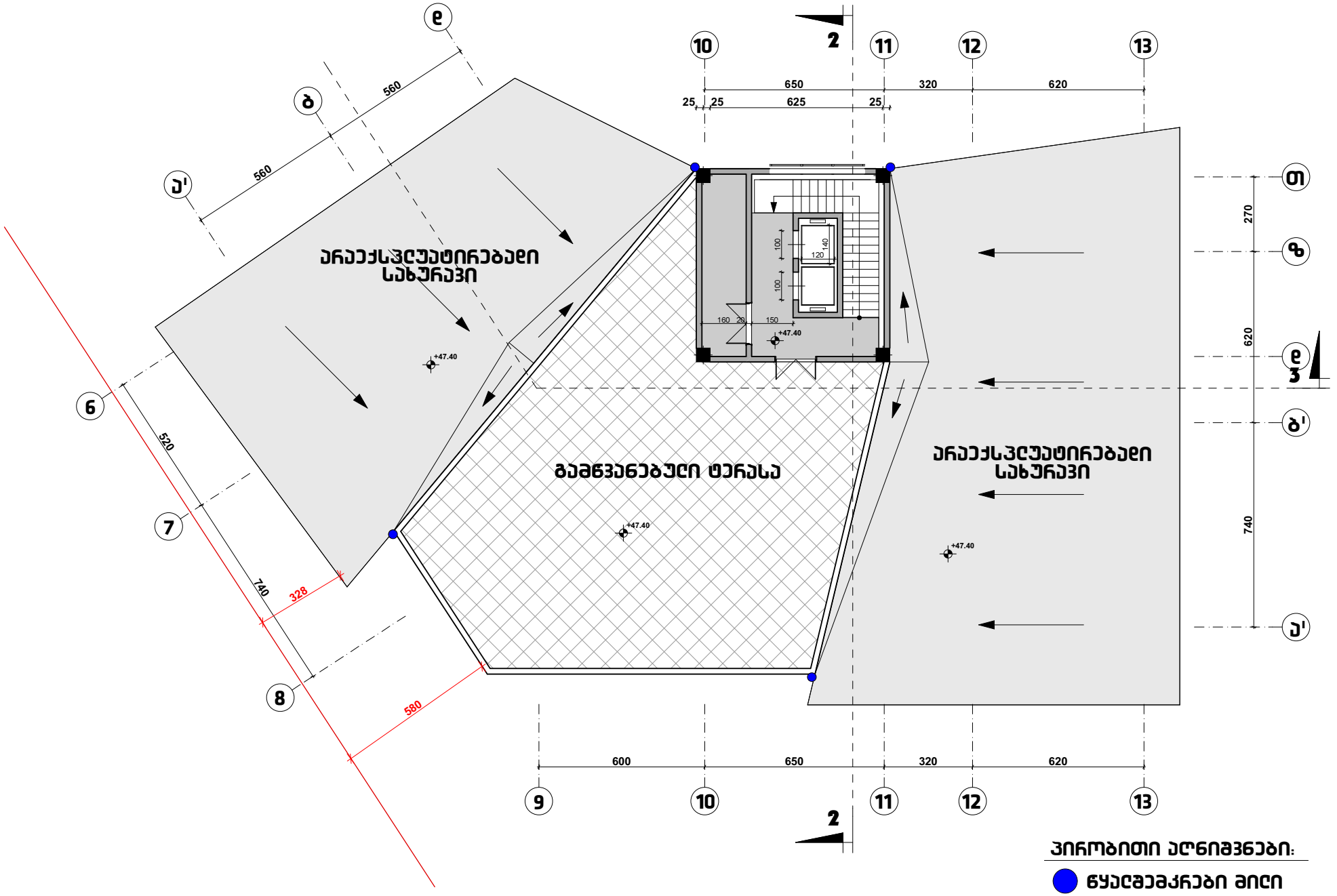

პირობითი აღნიშვნები:

წყალშემკრები მილი

ნახაზი:	მისამართი:	საპროექტო ორგანიზაცია:	მთ. არქიტექტორი:	ნ. ღონღაძე	მასშტაბი:	თარიღი:
სახურავის გეგმა ნიშნულზე +47.40	ქ. თბილისი, კოსმონავტების საბაჟირო #91	არქიტექტორი: ნიკა ღონღაძე	შეასრულა:	ა. წიბლიაშვილი	1:100	
			შეამოწმა:	ნ. ღონღაძე		

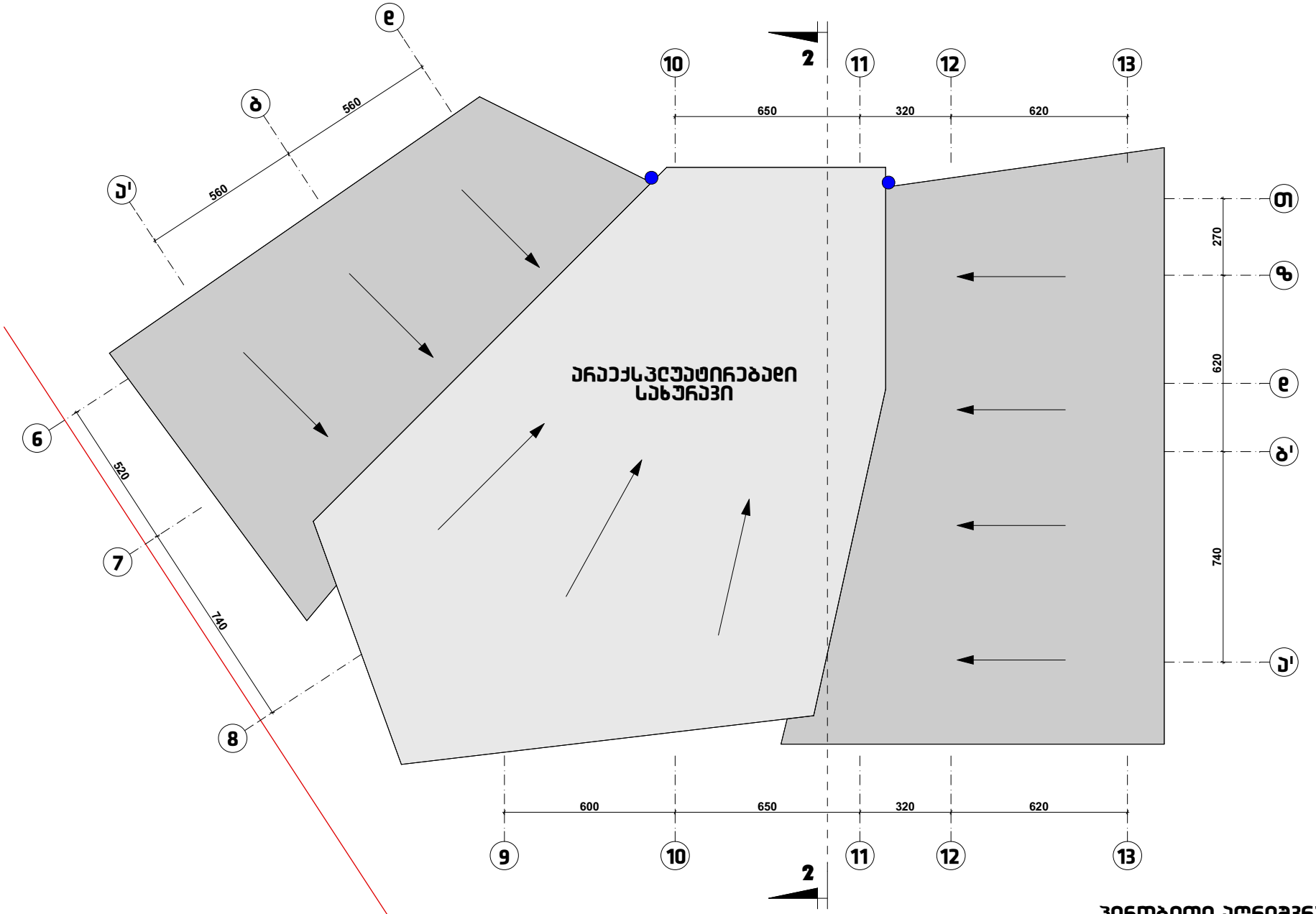

პირობითი აღნიშვნები:

წყალშემკრები მილი

ნახაზი:	მისამართი:	საპროექტო ორგანიზაცია:	მთ. არქიტექტორი:	ნ. ღონღაძე	მასშტაბი:	თარიღი:
სახურავის გეგმა	ქ. თბილისი, კოსმონავტების ქუჩა #91	არქიტექტორი: ნიკა ღონღაძე	შეასრულა:	ა. წიბლიაშვილი	1:100	
			შეამოწმა:	ნ. ღონღაძე		