სართულის გეგმა -3,15 ნიშნულზე
მ. 1:100

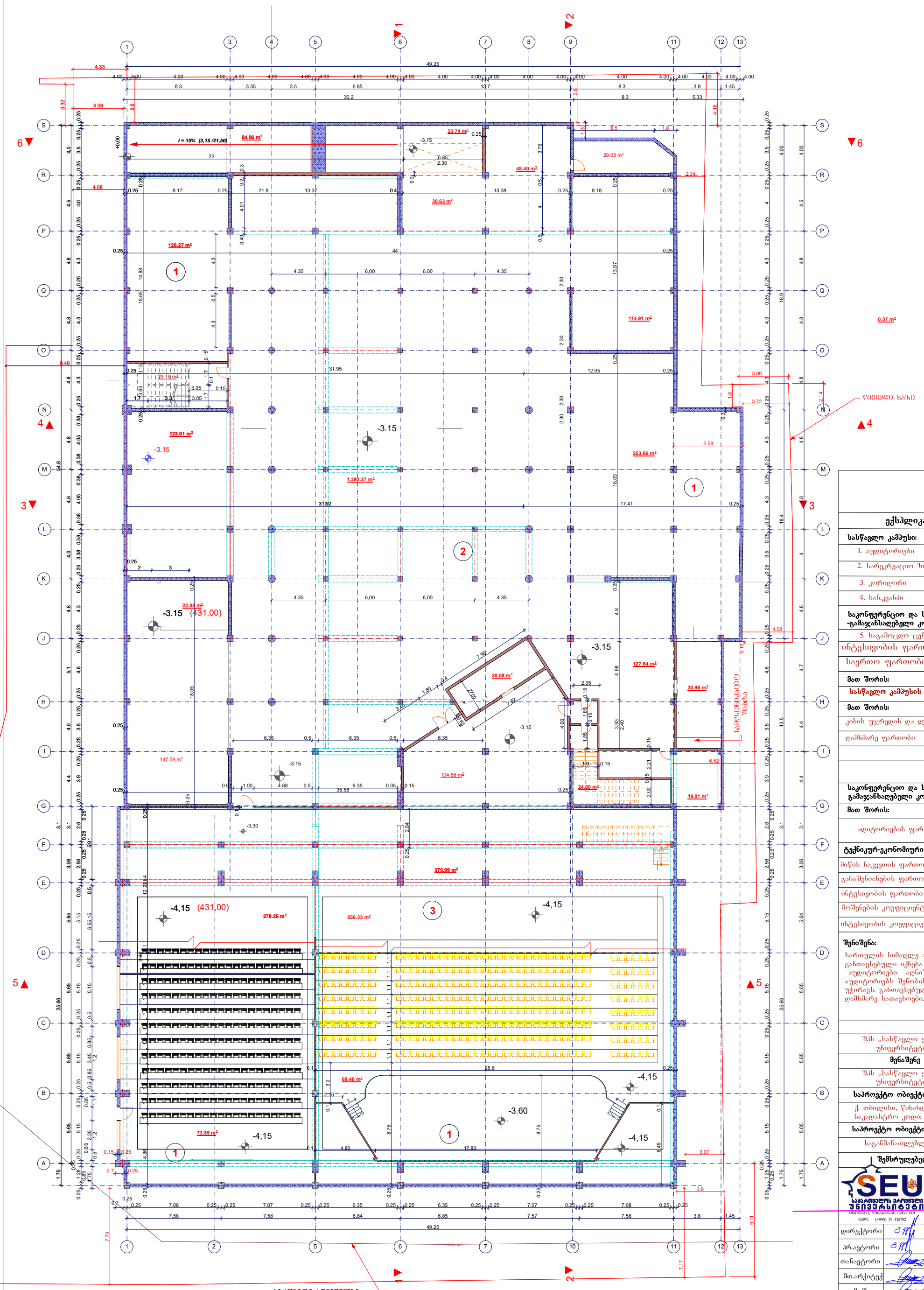
I = 15% (3,15 /21,50)
-3.15
-4,15 (431,00)
-3.60
-3,30
-4,15
-4.15
-3.15 (431,00)
-4,15
-4,15
-3.15
-3.15
-3.

სართულის გეგმა ±0,00 ნიშნულზე
მ. 1:100

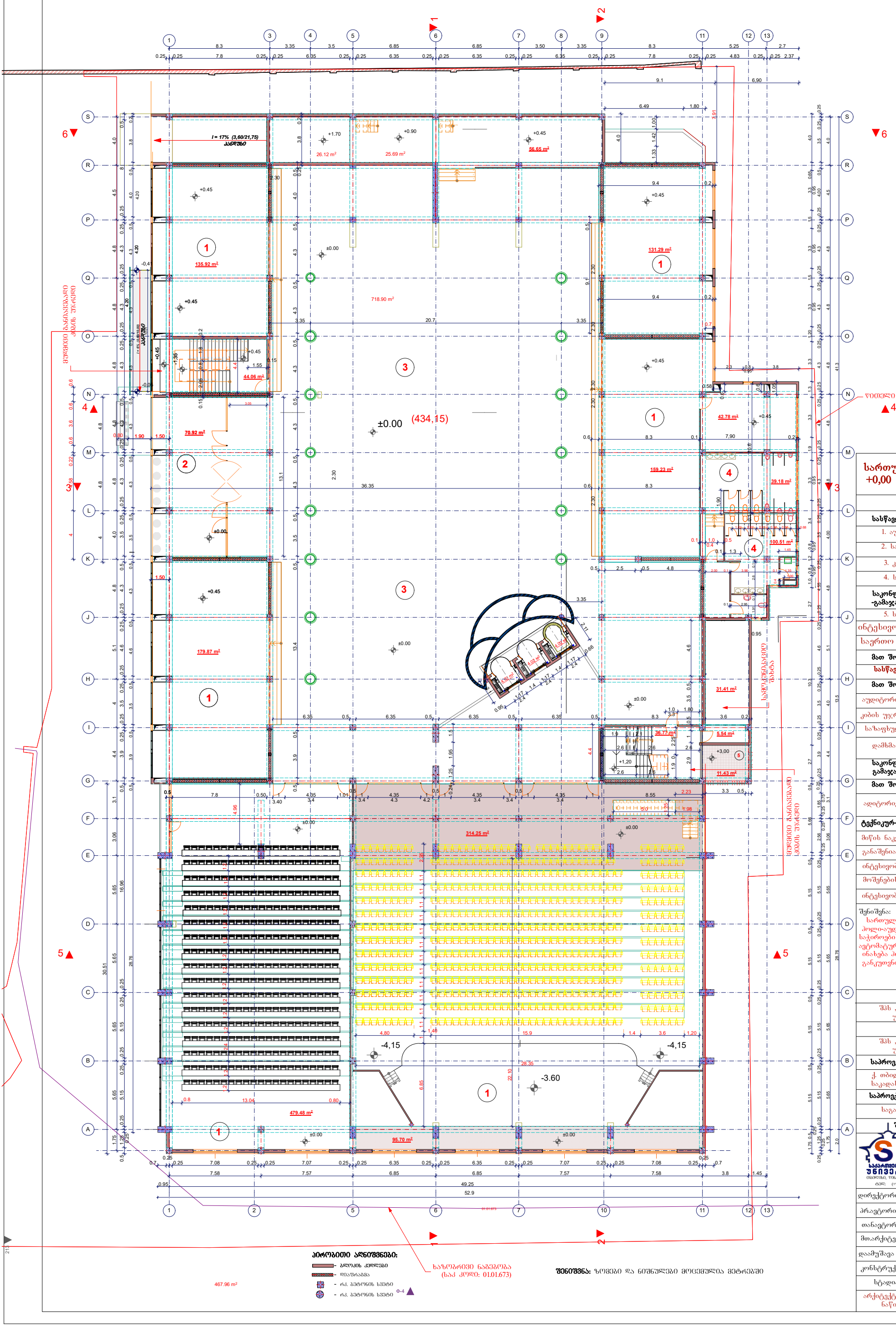

სართულის გეგმა +0,00 ნიშნულზე	მასშტაბი 1:200

ექსპლიკაცია

სასწავლო კამპუსი:

1. აუდიტორიები
2. სარეკრეაციო ზონა
3. კორიდორი
4. სანაცვანძი

საკონფერენციო და სპორტულ -გამაჯანსაღებელი კომპლექსი:

5. საგამოცდო ცენტრი

ინტესივობის ფართობი-2298,61 მ²

საერთო ფართობი -3169.67,22 მ²

მათ შორის:

სასწავლო კამპუსის ფართობი

მათ შორის:

აუდიტორიების ფართობი	-606,31 მ²
კიბის უჯრედის და ლფტის	- 80,83 მ²
საზაფხულო ფართობი	- 11,43 მ²
დამხმარე ფართობი	- 1035.74 მ²

საკონფერენციო და სპორტულ გამაჯანსაღებელი კომპლექსი:

მათ შორის:

აღიტორიების ფართობი	- 1435,36 მ²

ტექნიკურ-ეკონომიური მაჩვენებლები

მიწის ნაკვეთის ფართობი	5840 მ²
განაშენიანების ფართობი	4244,38 მ²
ინტესივობის ფართობი	31020.91 მ²
მოშენების კოეფიციენტი	კ1 - 0.7
ინტესივობის კოეფიციენტი	კ2 - 5,3

შენიშვნა:
სართულის სიმაღლეა 4,80მ.
ჰოლი-აუდიტორია - საჭიროების შემთხვევაში მოეწყობა ავტომატურად მოძრავი სკამები, რომელიც ინახება ჰოლის მიმდებარედ მისთვის განკუთვნილ სათავსოში.

დამკვეთი

შპს „სასწავლო ეროვნული უნივერსიტეტი სეუ"

მენაშენე

შპს „სასწავლო ეროვნული უნივერსიტეტი სეუ"

საპროექტო ობიექტის მისამართი

ქ. თბილისი, წინანდლის ქუჩა №9
საკადასტრო კოდი: 01.17.13.001.328

საპროექტო ობიექტის დასახელება

საგანმანათლებლო ცენტრი

შემსრულებელი

შპს „საქართველოს ეროვნული უნივერსიტეტი სეუ"
ᲗᲑᲘᲚᲘᲡᲘ, ᲬᲘᲜᲐᲜᲓᲚᲘᲡ ᲥᲣᲩᲐ №9
ტელ: (+995) 57 415792
e-mail: giseu001@yahoo.com
WWW.SEU.EDU.GE

დირექტორი		გ. კავთელიშვილი
პრ.ავტორი		გ. კავთელიშვილი
თანაავტორი		მ. გვენეტაძე
მთ.არქიტექ		მ. გვენეტაძე
დაამუშავა		მ. გვენეტაძე
კონსტრუქტ.		დ. ჭილაძე

სტადია	ფურ-ბი	ფურცელი
არქიტექტურული ნაწილი		

სართულის გეგმა +4,80 ნიშნულზე
მ. 1:100

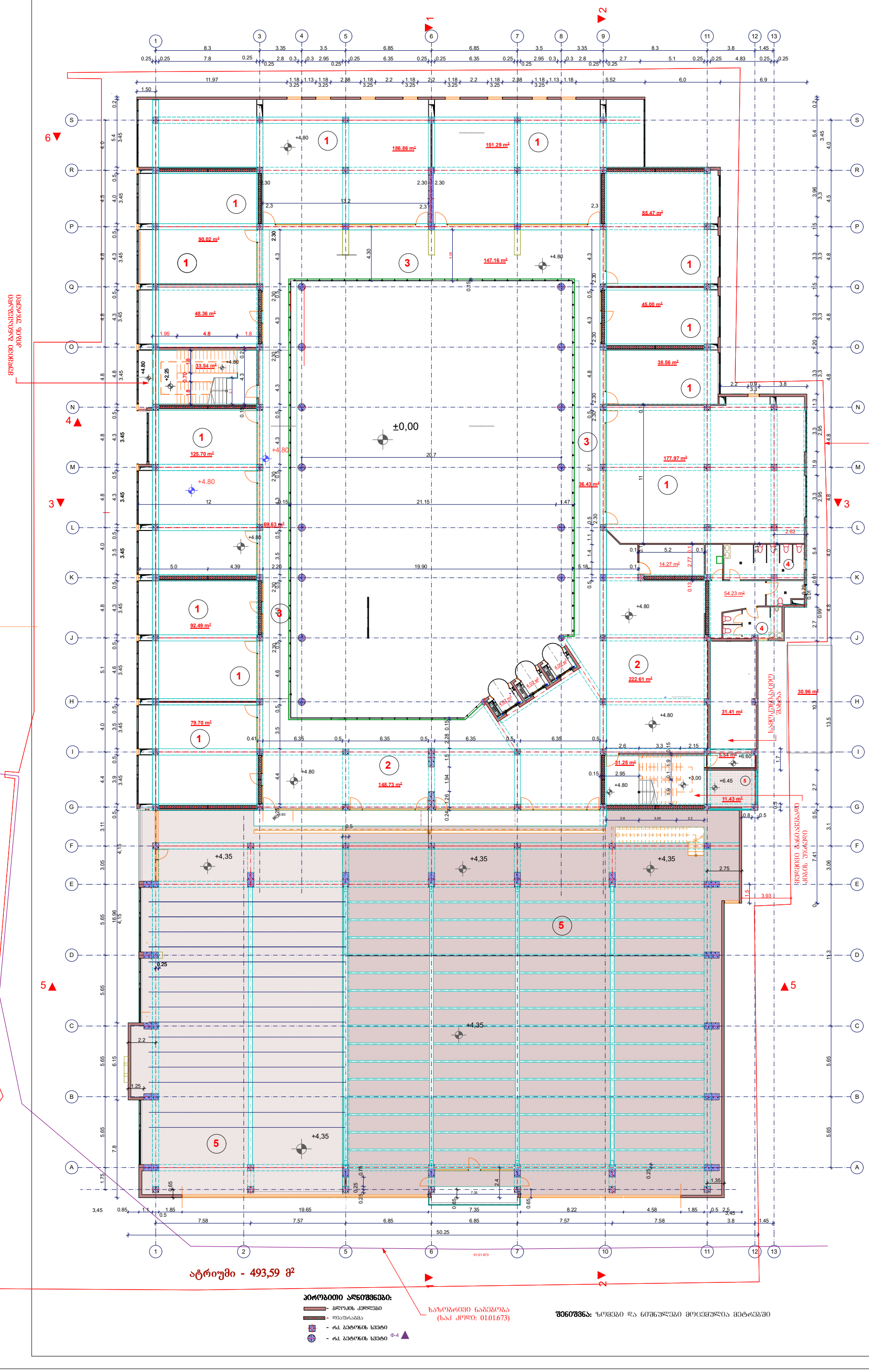

სართულის გეგმა +4,80 ნიშნულზე	მასშტაბი 1:200

ექსპლიკაცია

სასწავლო კამპუსი:

1. აუდიტორიები
2. სარეკრეაციო ზონა
3. კორიდორი
4. სან.კვანძი

საკონფერენციო და სპორტულ -გამაჯანსაღებელი კომპლექსი:

5. საგამოცდო ცენტრი

ინტესივობის ფართობი-2298,61 მ²

საერთო ფართობი -3338,84 მ²

მათ შორის:

სასწავლო კამპუსის ფართობი

მათ შორის:

აუდიტორიების ფართობი -1098,92 მ²

კიბის უჯრედის და ლიფტის - 77,39 მ²

სახანძრო ფართობი - 11,43 მ²

დამხმარე ფართობი - 715,74 მ²

საკონფერენციო და სპორტულ გამაჯანსაღებელი კომპლექსი:

მათ შორის:

საგამოცდოს ფართობი - 1435,36 მ²

ტექნიკურ-ეკონომიური მაჩვენებლები

მიწის ნაკვეთის ფართობი 5840 მ²

განაშენიანების ფართობი 4244,38 მ²

ინტესივობის ფართობი 31020.91 მ²

მოშენების კოეფიციენტი კ1 - 0.7

ინტესივობის კოეფიციენტი კ2 - 5,3

შენიშვნა:

სართულის სიმაღლე არის 3,45 მ, სადაც განთავსებული იქნება აუდიტორიები, სარეკრეაციო ზონით.

დამკვეთი

შპს „სასწავლო ეროვნული უნივერსიტეტი სეუ"

მენაშენე

შპს „სასწავლო ეროვნული უნივერსიტეტი სეუ"

საპროექტო ობიექტის მისამართი

ქ. თბილისი, წინანდლის ქუჩა №9
საკადასტრო კოდი: 01.17.13.001.328

საპროექტო ობიექტის დასახელება

საგანმანათლებლო ცენტრი

შემსრულებელი

შპს „საქართველოს ეროვნული უნივერსიტეტი სეუ"
თბილისი, წინანდლის ქუჩა №9
ტელ: (+995) 57 41 57 92
e-mail: giaseu001@yahoo.com
WWW.SEU.EDU.GE

დირექტორი		გ. კავთელიშვილი
პრაქტორი		გ. კავთელიშვილი
თანაქტორი		მ. გვენეტაძე
მთარქიტექტ		მ. გვენეტაძე
დაამუშავა		მ. გვენეტაძე
კონსტრუქტ.		დ. ჭილაძე
სტადია	ფურ-პი	ფურცელი
არქიტექტურული ნაწილი		ფურცელი

სართულის გეგმა +8,25 ნიშნულზე
მ. 1:100

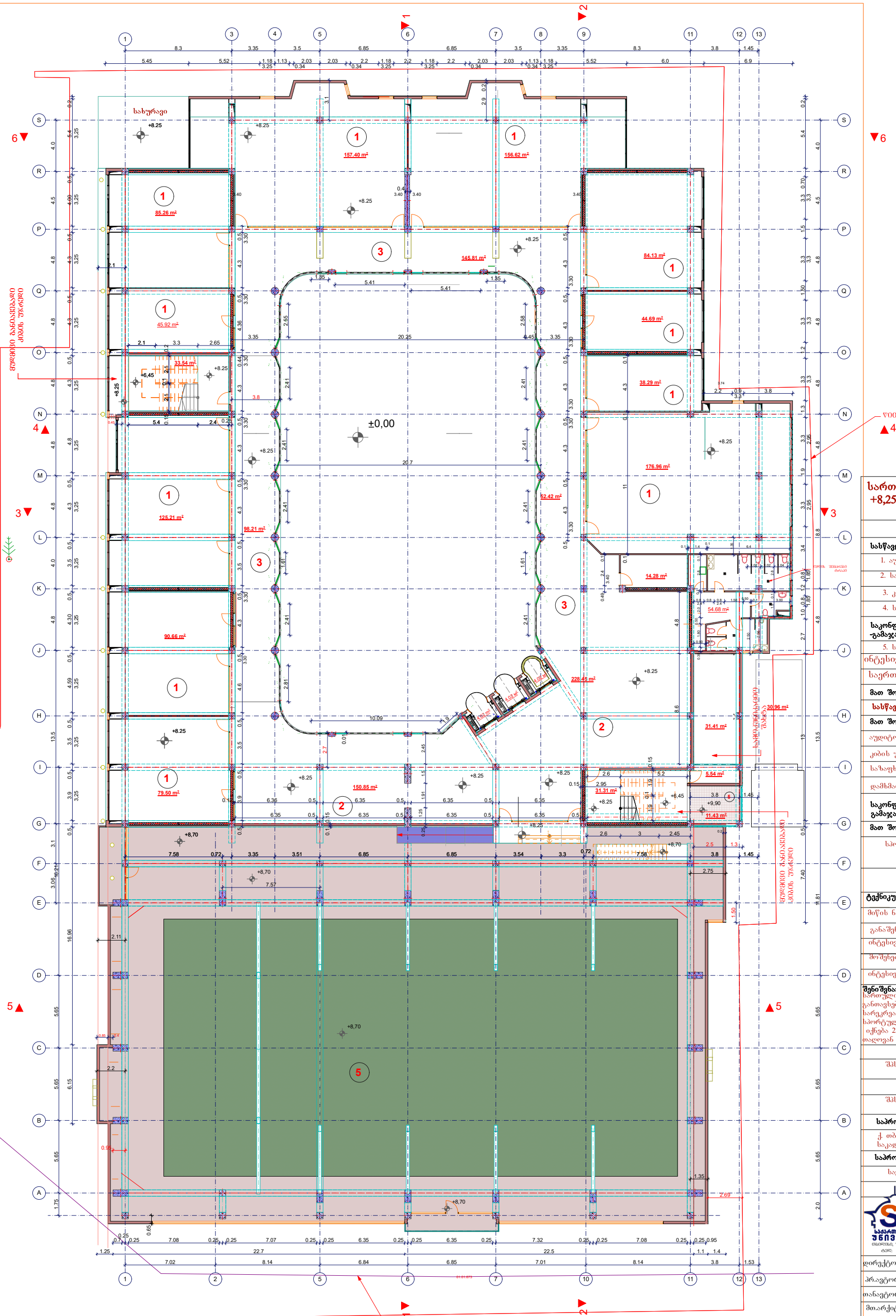
სახურავი
+8.25
157.40 m²
156.62 m²
85.26 m²
145.81 m²
84.13 m²
45.92 m²
44.69 m²
33.54 m²
38.29 m²
±0,00
176.96 m²
125.21 m²
52.42 m²
98.21 m²
14.28 m²
54.68 m²
90.66 m²
228.45 m²
30.96 m²
31.41 m²
79.50 m²
150.85 m²
31.31 m²
5.54 m²
11.43 m²
+8,70
ფილტრის ბანაობისაგან ქობის ფარგები
ფილტრის ბანაობისაგან ქობის ფარგები
ჭიშკარი
ტერასა
ტერასა
ტერასა

სართულის გეგმა +11,70 ნიშნულზე
მ. 1:100

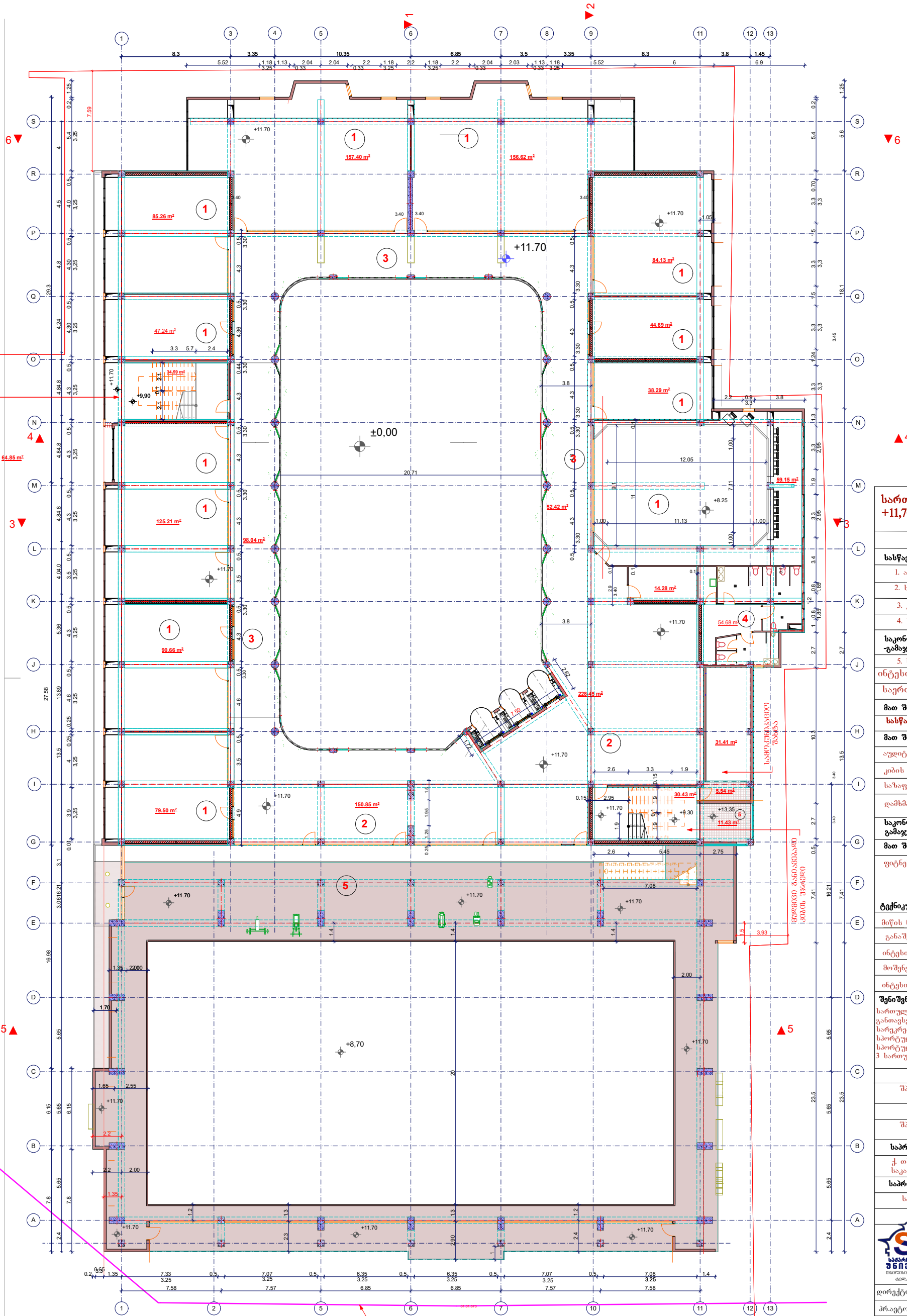

სართულის გეგმა +11,70 ნიშნულზე	მასშტაბი
	1:200

ექსპლიკაცია

სასწავლო კამპუსი:

1. აუდიტორიები
2. სარეკრეაციო ზონა
3. კორიდორი
4. სან.კვანძი

საკონფერენციო და სპორტულ -გამაჯანსაღებელი კომპლექსი:

5. საგამოცდო ცენტრი

ინტესივობის ფართობი-2298,61 მ²

საერთო ფართობი -2382,21 მ²

მათ შორის:

სასწავლო კამპუსის ფართობი

მათ შორის:

აუდიტორიების ფართობი -982,42 მ²

კიბის უჯრედის და ლიფტის - 77,98 მ²

საზაფხულო ფართობი - 11,43 მ²

დამხმარე ფართობი - 758,36 მ²

საკონფერენციო და სპორტულ გამაჯანსაღებელი კომპლექსი:

მათ შორის:

ფიტნესის ფართობი - 542,85 მ²

ტექნიკურ-ეკონომიური მაჩვენებლები

მიწის ნაკვეთის ფართობი 5840 მ²

განაშენიანების ფართობი 4244,38 მ²

ინტესივობის ფართობი 31020.91 მ²

მოშენების კოეფიციენტი კ1 - 0.7

ინტესივობის კოეფიციენტი კ2 - 5,3

შენიშვნა:

სართულის სიმაღლე არის 3,90 მ, სადაც განთავსებული იქნება აუდიტორიები. სარეკრეაციო ზონით.
სპორტული ფიტნესი
სპორტულ დარბაზს და ფიტნესს შენობის 3 სართული დაეთმობა.

დამკვეთი

შპს „სასწავლო ეროვნული უნივერსიტეტი სეუ"

მენაშენე

შპს „სასწავლო ეროვნული უნივერსიტეტი სეუ"

საპროექტო ობიექტის მისამართი

ქ. თბილისი, წინანდლის ქუჩა №9
საკადასტრო კოდი: 01.17.13.001.328

საპროექტო ობიექტის დასახელება

საგანმანათლებლო ცენტრი

შემსრულებელი

შპს „საქართველოს ეროვნული უნივერსიტეტი სეუ"
e-mail: giaseu001@yahoo.com
WWW.SEU.EDU.GE

დირექტორი		გ. კავთელიშვილი
პრ.აუტორი		გ. კავთელიშვილი
თანაუტორი		მ. გვენეტაძე
მთ.არქიტექ		მ. გვენეტაძე
დაამუშავა		მ. გვენეტაძე
კონსტრუქტ.		დ. ჭილაძე
სტადია	ფურ-ბი	ფურცელი
არქიტექტურული ნაწილი		

აპრობითი აღნიშვნები:

- ბლოკის კედლები
- ლითონის დიაფრაგმა
- რკ. ბეტონის სვეტი
- რკ. ბეტონის სვეტი Ф-4

ხაზობრივი ნაგებობა (საკ კოდი: 01.01.673)

შენიშვნა: ზომები და ნიშნულები მოცემულია მეტრებში

სართულის გეგმა +15,15 ნიშნულზე
მ. 1:100

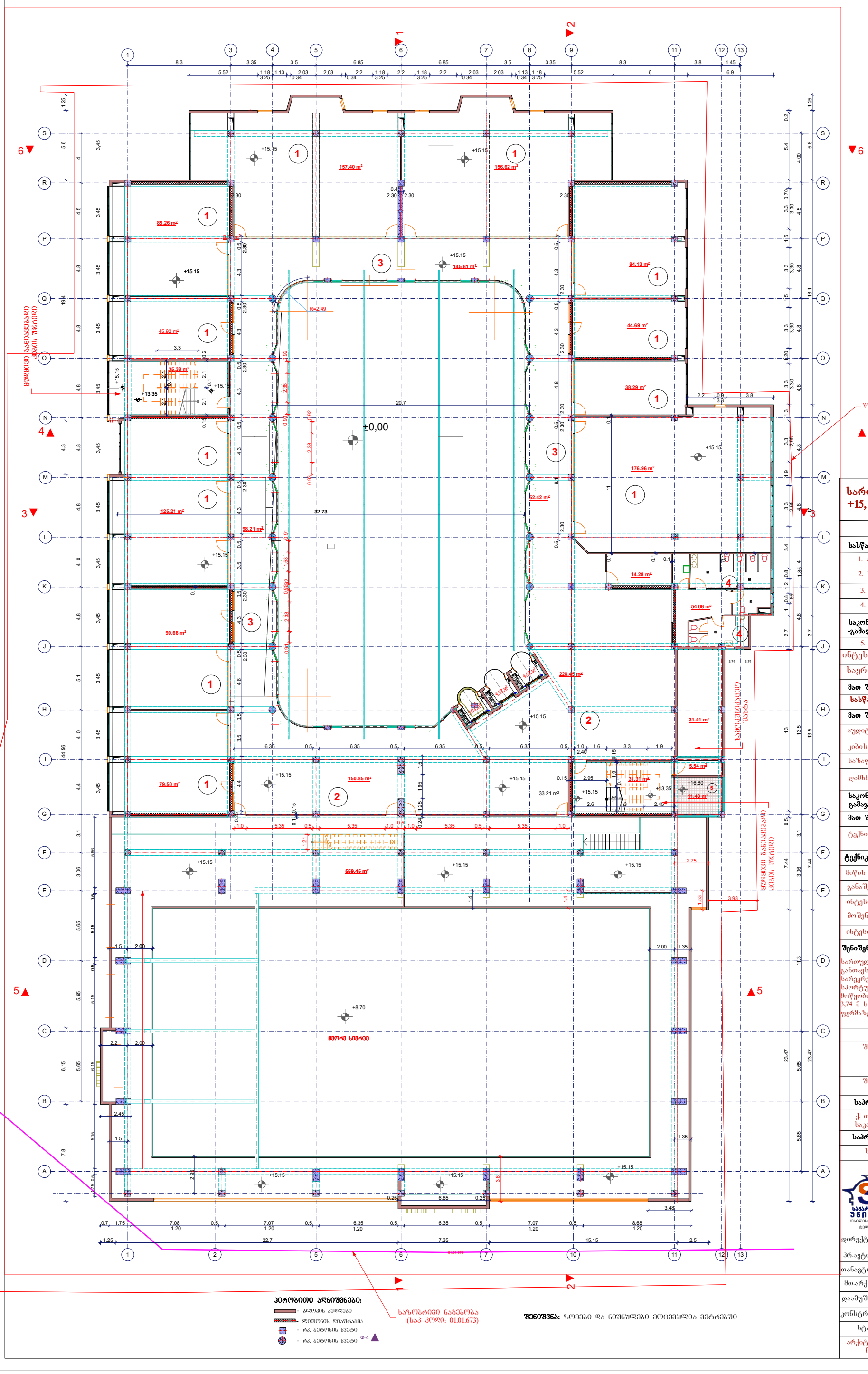

სართულის გეგმა +15,15 ნიშნულზე	მასშტაბი
	1:200

ექსპლიკაცია

სასწავლო კამპუსი:

1. აუდიტორიები
2. სარეკრეაციო ზონა
3. კორიდორი
4. სან.კვანძი

საკონფერენციო და სპორტულ -გამაჯანსაღებელი კომპლექსი:

5. საგამოცდო ცენტრი

ინტესივობის ფართობი-2298,61 მ²

საერთო ფართობი -2506,04 მ²

მათ შორის:

სასწავლო კამპუსის ფართობი

მათ შორის:

აუდიტორიების ფართობი -1098,92მ²

კიბის უჯრედის და ლიფტის - 77,98 მ²

სახანძრო ფართობი - 11,43 მ²

დამხმარე ფართობი - 758,36 მ²

საკონფერენციო და სპორტულ გამაჯანსაღებელი კომპლექსი:

მათ შორის:

ტექნიკური ფართობი - 559,45 მ²

ტექნიკურ-ეკონომიური მაჩვენებლები

მიწის ნაკვეთის ფართობი 5840 მ²

განაშენიანების ფართობი 4244,38 მ²

ინტესივობის ფართობი 30740.99 მ²

მოშენების კოეფიციენტი კ1 - 0.7

ინტესივობის კოეფიციენტი კ2 - 5,3

შენიშვნა:

სართულის სიმაღლე არის 3,90 მ, სადაც განთავსებული იქნება აუდიტორიები. სარეკრეაციო ზონით.
სპორტული დარბაზის გადახურვა ასევე მოწყობილი იქნება 23.20 მ სიგრძისა და 3,74 მ სიმაღლის დაღოვან ლითონის ფერმაზე.

დამკვეთი

შპს „სასწავლო ეროვნული უნივერსიტეტი სეუ"

მენაშენე

შპს „სასწავლო ეროვნული უნივერსიტეტი სეუ"

საპროექტო ობიექტის მისამართი

ქ. თბილისი, წინანდლის ქუჩა №9
საკადასტრო კოდი: 01.17.13.001.328

საპროექტო ობიექტის დასახელება

საგანმანათლებლო ცენტრი

შემსრულებელი

შპს „საქართველოს ეროვნული უნივერსიტეტი სეუ"
თბილისი, წინანდლის ქუჩა N-9
ტელ: (+995) 57 415792
e-mail: giaseu001@yahoo.com
WWW.SEU.EDU.GE

დირექტორი		გ. კავთელიშვილი
პრ.ავტორი		გ. კავთელიშვილი
თანავტორი		მ. გვენეტაძე
მთ.არქიტექ		მ. გვენეტაძე
დაამუშავა		მ. გვენეტაძე
კონსტრუქტ.		დ. ჭილაძე
სტადია	ფურ-ბი	ფურცელი
არქიტექტურული ნაწილი		

პირობითი აღნიშვნები:

- ბლოკის კედლები
- ლითონის დიაფრაგმა
- რკ. ბეტონის სვეტი
- რკ. ბეტონის სვეტი Ф-4

შენიშვნა: ზომები და ნიშნულები მოცემულია მეტრებში

სართულის გეგმა +18,60 ნიშნულზე
მ. 1:100

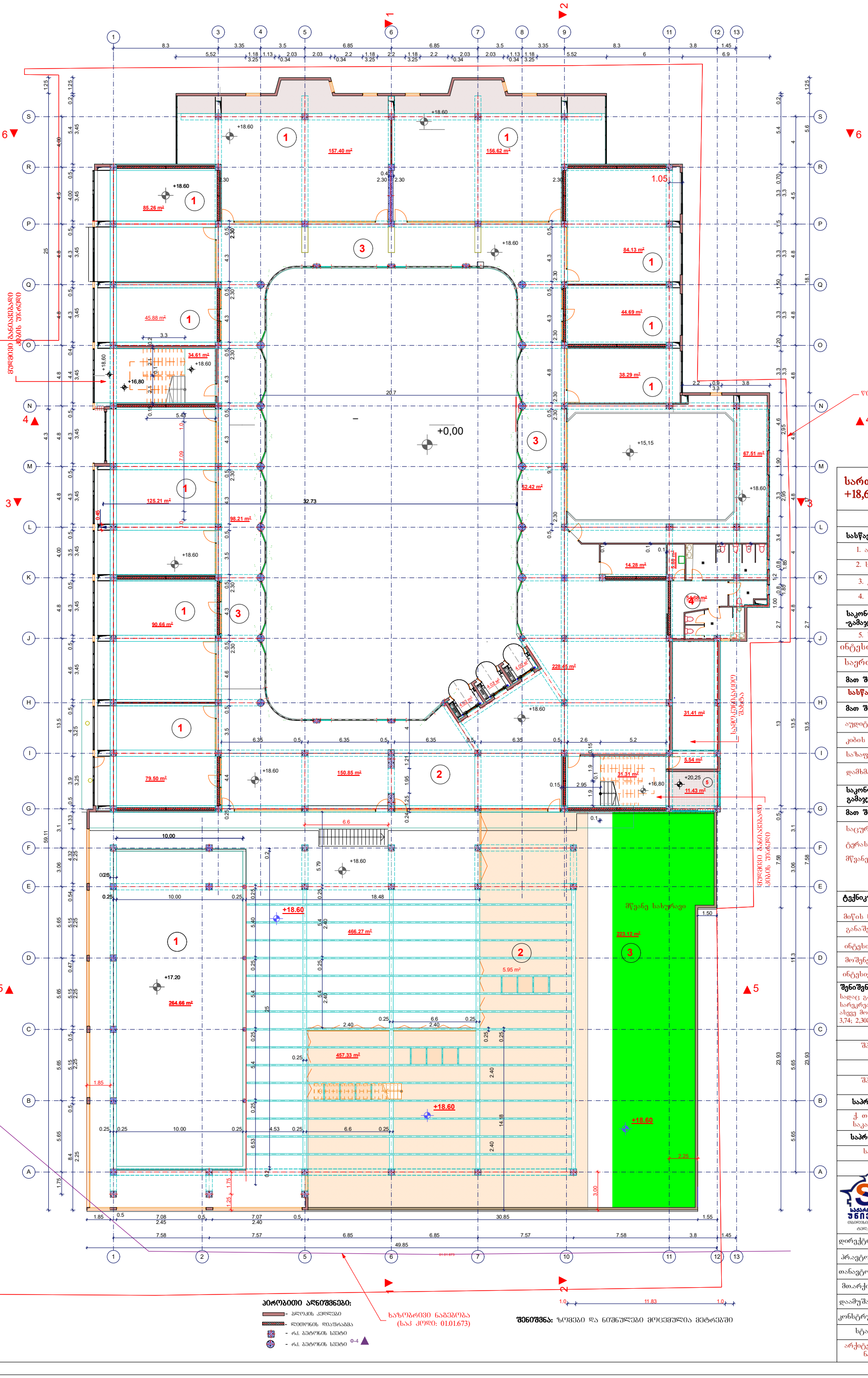

სართულის გეგმა +18,60 ნიშნულზე	მასშტაბი 1:200

ექსპლიკაცია

სასწავლო კამპუსი:

1. აუდიტორიები
2. სარეკრეაციო ზონა
3. კორიდორი
4. სან.კვანძი

საკონფერენციო და სპორტულ -გამაჯანსაღებელი კომპლექსი:

5. საგამოცდო ცენტრი

ინტესივობის ფართობი-2298,61 მ²

საერთო ფართობი -3135.23 მ²

მათ შორის:

სასწავლო კამპუსის ფართობი

მათ შორის:

აუდიტორიების ფართობი -921,72 მ²

კიბის უჯრედის და ლიფტის - 77,98 მ²

სახანძრო ფართობი - 11,43 მ²

დამხმარე ფართობი - 712,69 მ²

საკონფერენციო და სპორტულ გამაჯანსაღებელი კომპლექსი:

მათ შორის:

საცურაო აუზის ფართობი - 730,96 მ²

ტერასის ფართობი - 457,33 მ²

მწვანე სახურავის ფართობი -223,12 მ²

ტექნიკურ-ეკონომიური მაჩვენებლები

მიწის ნაკვეთის ფართობი 5840 მ²

განაშენიანების ფართობი 4244,38 მ²

ინტესივობის ფართობი 30740.99 მ²

მოშენების კოეფიციენტი კ1 - 0.7

ინტესივობის კოეფიციენტი კ2 - 5,3

შენიშვნა: სართულის სიმაღლე არის 3,90მ, სადაც განთავსებული იქნება აუდიტორიები სარეკრეაციო ზონათავზის გადახურვა ასევე მოწყობილი იქნება 23.20 მ სიგრძისა და 3,74; 2,30მ სიმაღლის ლითონის ფერმაზე.

დამკვეთი

შპს „სასწაალო ეროვნული უნივერსიტეტი სეუ"

მენაშენე

შპს „სასწაალო ეროვნული უნივერსიტეტი სეუ"

საპროექტო ობიექტის მისამართი

ქ. თბილისი, წინანდლის ქუჩა №9
საკადასტრო კოდი: 01.17.13.001.328

საპროექტო ობიექტის დასახელება

საგანმანათლებლო ცენტრი

შემსრულებელი

შპს „საქართველოს ეროვნული უნივერსიტეტი სეუ"
e-mail: giaseu001@yahoo.com
ტელ: (+995) 57 415792
WWW.SEU.EDU.GE

დირექტორი		გ. კავთელიშვილი
პრაქტორი		გ. კავთელიშვილი
თანაქტორი		მ. გვენეტაძე
მთ.არქიტექტ		მ. გვენეტაძე
დაამუშავა		მ. გვენეტაძე
კონსტრუქტ.		დ. ჭილაძე
სტადია	ფურ-ბი	ფურცელი
არქიტექტურული ნაწილი		

პირობითი აღნიშვნები:

- ბლოკის კედლები
- ლითონის დიაფრაგმა
- რკ. ბეტონის სვეტი
- რკ. ბეტონის სვეტი Ф-4

ხაზობრივი ნაგებობა (საკ კოდი: 01.01.673)

შენიშვნა: ზომები და ნიშნულები მოცემულია მეტრებში

სართულის გეგმა +22,05 ნიშნულზე

მ. 1:100

სართულის დასახელება	+22,05 ნიშნული
მასშტაბი	1:200

ფართობების ექსპლიკაცია:

1. აუდიტორია	
2. სველი წერტილი	
3. კომპიუტერი	
4. სანიტარული	
სართულის ფართობი რა ნაწილში გამოიყენება:	
5. სველი წერტილი ისრებით	
სართულის ფართობი	
სულ ფართობი:	
1. აუდიტორია	1026.16 მ²
2. სველი წერტილი	54.68 მ²
3. კომპიუტერი	14.28 მ²
4. სანიტარული	176.96 მ²
სულ ფართობი:	1272.08 მ²

ტექნიკური მახასიათებლები:

ფართობი	1272.08 მ²
სართულების რაოდენობა	1
სართულის სიმაღლე	3.74 მ
ფანჯრების ფართობი	258 მ²
კარების ფართობი	42.44 მ²
ფასადის ფართობი	1026.16 მ²
სველი წერტილების რაოდენობა	4
ლიფტების რაოდენობა	1
ელექტრული ქსელის ტიპი	TN-S
ელექტრული დატვირთვა	30 კვტ
ელექტრული დატვირთვა	30 კვტ
ელექტრული დატვირთვა	30 კვტ

ტექნიკური ზედამხედველობა:

ტექნიკური ზედამხედველი:	გ. ბერიძე	
ტექნიკური ზედამხედველი:	ნ. ლომთაძე	
ტექნიკური ზედამხედველი:	ი. ჯავახიშვილი	
ტექნიკური ზედამხედველი:	ე. ფოცხიშვილი	
ტექნიკური ზედამხედველი:	ლ. ბერიძე	

ტექნიკური ზედამხედველობის ორგანიზაცია:

ტექნიკური ზედამხედველობის ორგანიზაცია:		
ტექნიკური ზედამხედველობის ორგანიზაციის ხელმძღვანელი:		

შენიშვნა:

ფასადის ფერადოვანი გადაწყვეტა იხილეთ ფასადების ნახაზებზე.

შპს „საქართველოს ენერგეტიკული ინჟინერინგის ცენტრი"
ტექნიკური ზედამხედველობის სამსახური

ქ. თბილისი, ვაჟა-ფშაველას გამზ. №9
ტელ.: (+995) 57 41S792
e-mail: gseuedu01@yahoo.com
WWW.SEU.EDU.GE

სართულის გეგმა +25,50 ნიშნულზე
მ. 1:100

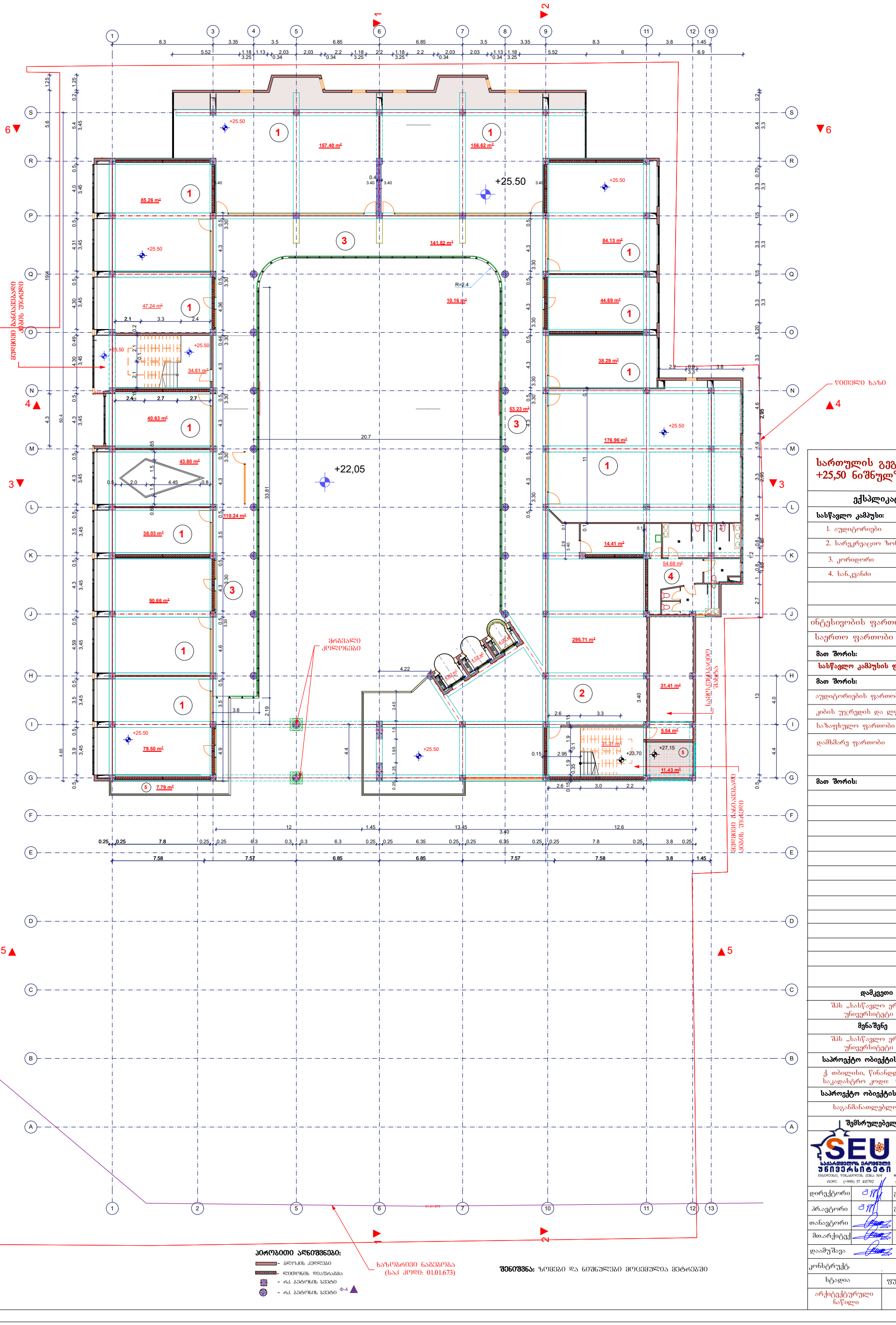

პირობითი აღნიშვნები:

- ბლოკის კედლები
- ლითონის დიაფრაგმა
- რკ. ბეტონის სვეტი
- რკ. ბეტონის სვეტი Ф-4

შენიშვნა: ზომები და ნიშნულები მოცემულია მეტრებში

სართულის გეგმა +25,50 ნიშნულზე	მასშტაბი 1:200

ექსპლიკაცია

სასწავლო კამპუსი:

1. აუდიტორიები
2. სარეკრეაციო ზონა
3. კორიდორი
4. სან.კვანძი

ინტესივობის ფართობი-2298,61 მ²
საერთო ფართობი -1887,45 მ²

მათ შორის:

სასწავლო კამპუსის ფართობი

მათ შორის:

აუდიტორიების ფართობი -1097,62 მ²
კიბის უჯრედის და ლიფტის - 77,98 მ²
საზაფხულო ფართობი - 19,22 მ²
დამხმარე ფართობი - 692,63 მ²

მათ შორის:

დამკვეთი

შპს „სასწავლო ეროვნული უნივერსიტეტი სეუ"

მენაშენე

შპს „სასწავლო ეროვნული უნივერსიტეტი სეუ"

საპროექტო ობიექტის მისამართი

ქ. თბილისი, წინანდლის ქუჩა №9
საკადასტრო კოდი: 01.17.13.001.328

საპროექტო ობიექტის დასახელება

საგანმანათლებლო ცენტრი

შემსრულებელი

შპს „საქართველოს ეროვნული უნივერსიტეტი სეუ"
თბილისი, წინანდლის ქუჩა №9
ტელ: (+995) 57 415792
e-mail: glaseu001@yahoo.com
WWW.SEU.EDU.GE

დირექტორი		გ. კაკოელიშვილი
პრ.აუტორი		გ. კაკოელიშვილი
თანაუტორი		მ. გეგენტაძე
მთ.არქიტექ		მ. გეგენტაძე
დაამუშავა		მ. გეგენტაძე
კონსტრუქტ.		დ. ჭილაძე

სტადია	ფურ-ბი	ფურცელი
არქიტექტურული ნაწილი		

სართულის გეგმა +28,95 ნიშნულზე
მ. 1:100

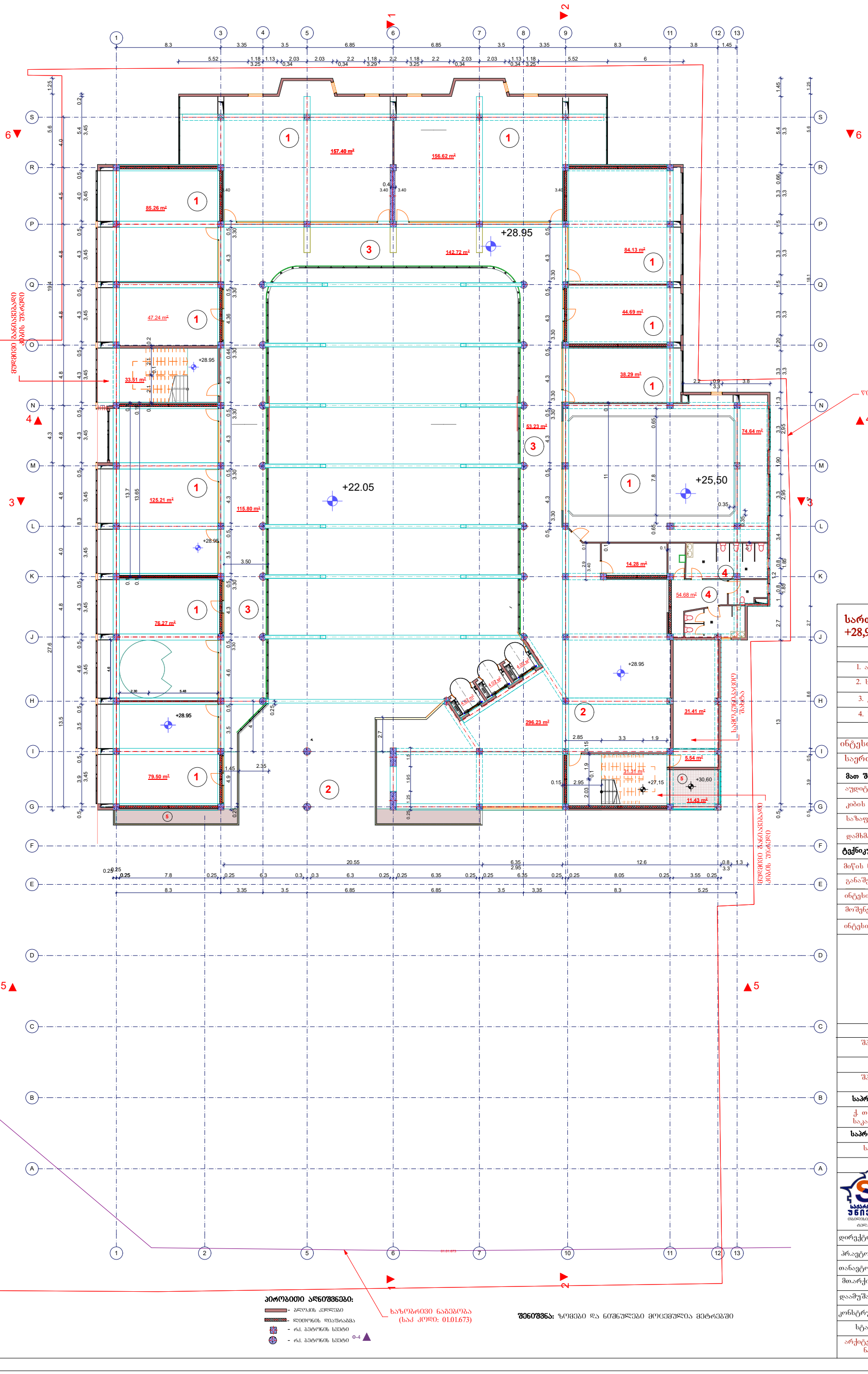
+28.95
+22.05
+25,50
+28.95
+28.95
+28.95
+28.95
+27,15
+30.60
157.40 m²
156.62 m²
85.26 m²
142.72 m²
84.13 m²
47.24 m²
44.69 m²
33.51 m²
38.29 m²
53.23 m²
74.64 m²
125.21 m²
115.80 m²
14.28 m²
54.68 m²
76.27 m²
296.23 m²
31.41 m²
5.54 m²
31.31 m²
79.50 m²
11.43 m²
4.02 m²
4.02 m²
4.57 m²
ᲡᲐᲠᲔᲙᲚᲐᲛᲝ ᲒᲐᲜᲐᲗᲔᲑᲐ
ᲓᲐᲮᲣᲠᲣᲚᲘ ᲤᲐᲜᲯᲠᲘᲗ ᲓᲐᲪᲣᲚᲘ ᲡᲐᲮᲔᲚᲝᲜᲘ ᲡᲐᲛᲖᲐᲠᲔᲣᲚᲝ
ᲕᲘᲓᲔᲝ ᲗᲕᲐᲚᲗᲐᲕᲐᲚᲘ
ᲕᲘᲓᲔᲝ ᲗᲕᲐᲚᲗᲐᲕᲐᲚᲘ
ᲨᲔᲛᲝᲓᲘᲜᲔᲑᲘᲡ ᲐᲜᲐᲚᲘᲖᲘᲡᲐᲓᲛᲘ
ᲘᲡᲔᲕ ᲣᲫᲠᲔᲕᲐᲓ

სართულის გეგმა +32,40 ნიშნულზე
მ. 1:100

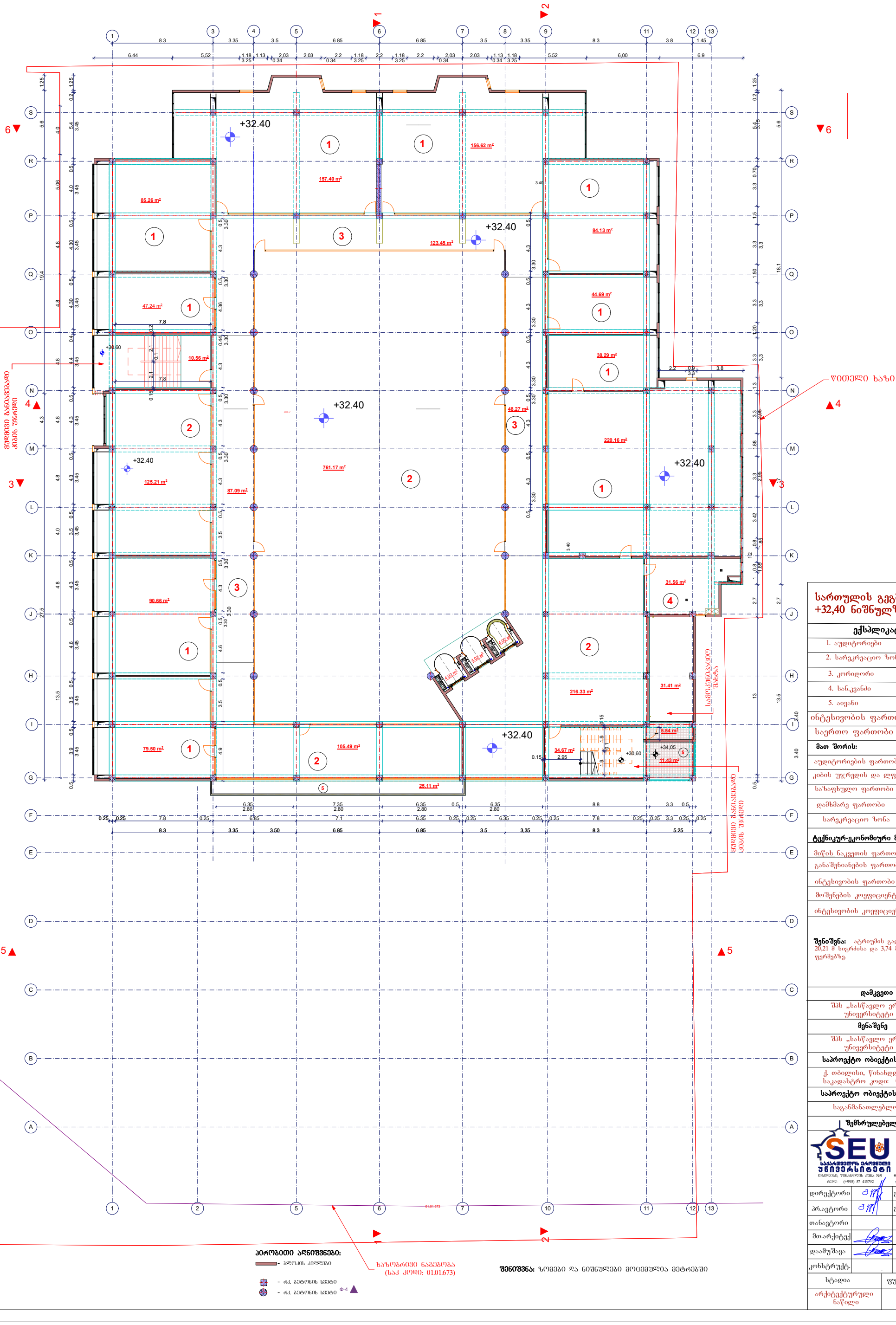

პირობითი აღნიშვნები:

- ბლოკის კედლები
- რკ. ბეტონის სვეტი
- რკ. ბეტონის სვეტი Ф-4

შენიშვნა: ზომები და ნიშნულები მოცემულია მეტრებში

სართულის გეგმა +32,40 ნიშნულზე	**მასშტაბი 1:200**

ექსპლიკაცია

1. აუდიტორიები
2. სარეკრეაციო ზონა
3. კორიდორი
4. სან.კვანძი
5. აივანი

ინტესივობის ფართობი-2771,26 მ²	
საერთო ფართობი	-2633,30 მ²
მათ შორის:	
აუდიტორიების ფართობი	-1129,16 მ²
კიბის უჯრედის და ლიფტის	- 57,29 მ²
სახანძრო ფართობი	- 36,54 მ²
დამხმარე ფართობი	- 327,32 მ²
სარეკრეაციო ზონა	-1082.99 მ²
ტექნიკურ-ეკონომიური მაჩვენებლები	
მიწის ნაკვეთის ფართობი	5840 მ²
განაშენიანების ფართობი	4244,38 მ²
ინტესივობის ფართობი	30740.99 მ²
მოშენების კოეფიციენტი	კ1 - 0.7
ინტესივობის კოეფიციენტი	კ2 - 5,3

შენიშვნა: ატრიუმის გადახურვა მოეწყობა 20,21 მ სიგრძისა და 3,74 მ სიმაღლის ფერმებზე.

დამკვეთი

შპს „სასწავლო ეროვნული უნივერსიტეტი სეუ"

მენაშენე

შპს „სასწავლო ეროვნული უნივერსიტეტი სეუ"

საპროექტო ობიექტის მისამართი

ქ. თბილისი, წინანდლის ქუჩა №9
საკადასტრო კოდი: 01.17.13.001.328

საპროექტო ობიექტის დასახელება

საგანმანათლებლო ცენტრი

შემსრულებელი

შპს „საქართველოს ეროვნული უნივერსიტეტი სეუ"
თბილისი, წინანდლის ქუჩა №9
ტელ: (+995) 57 415792
e-mail: glaseu001@yahoo.com
WWW.SEU.EDU.GE

დირექტორი		გ. კაკოელიშვილი
პრ.ავტორი		გ. კაკოელიშვილი
თანაავტორი		მ. გვენეტაძე
მთ.არქიტექტ		მ. გვენეტაძე
დაამუშავა		მ. გვენეტაძე
კონსტრუქტ.		დ. ჭილაძე

სტადია	ფურ-ბი	ფურცელი
არქიტექტურული ნაწილი		

სართულის გეგმა +35,85 მ. 1:100

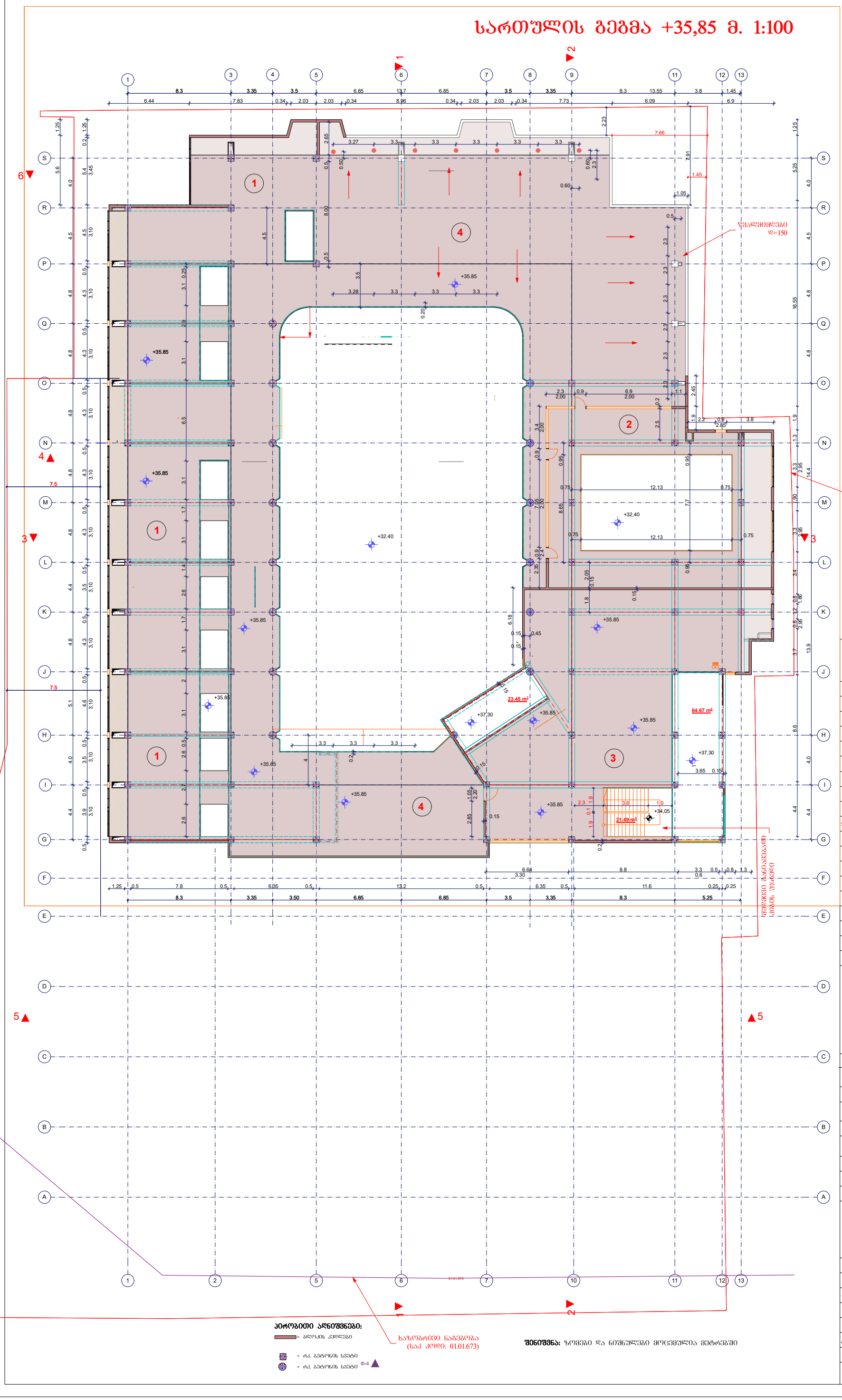

პირობითი აღნიშვნები:

- ბლოკის კედლები
- რკ. ბეტონის სვეტი
- რკ. ბეტონის სვეტი Ф-4

შენიშვნა: ზომები და ნიშნულები მოცემულია მეტრებში

სართულის გეგმა +35,85 ნიშნულზე	მასშტაბი 1:200

ექსპლიკაცია

1. ღია აუდიტორია
2. ატრიუმი
3. დამხმარე ფართობი
4. ტერასა

ინტესივობის ფართობი- 992,73 მ²

საერთო ფართობი -1839,81 მ²

მათ შორის:

ღია აუდიტორიების ფართობი -749,21 მ²

კიბის უჯრედის და ლიფტის - 110,07 მ²

საზაფხულო ფართობი - 689,31 მ²

დამხმარე ფართობი - 291,22 მ²

ტექნიკურ-ეკონომიური მაჩვენებლები

მიწის ნაკვეთის ფართობი	5840 მ²
განაშენიანების ფართობი	4244,38 მ²
ინტესივობის ფართობი	30740.99 მ²
მოშენების კოეფიციენტი	კ1 - 0.7
ინტესივობის კოეფიციენტი	კ2 - 5,3

დამკვეთი

შპს „სასწავლო ეროვნული უნივერსიტეტი სეუ"

მენაშენე

შპს „სასწავლო ეროვნული უნივერსიტეტი სეუ"

საპროექტო ობიექტის მისამართი

ქ. თბილისი, წინანდლის ქუჩა №9
საკადასტრო კოდი: 01.17.13.001.328

საპროექტო ობიექტის დასახელება

საგანმანათლებლო ცენტრი

შემსრულებელი

შპს „საქართველოს ეროვნული უნივერსიტეტი სეუ"
თბილისი, წინანდლის ქუჩა №9
ტელ: (+995) 57 415792
e-mail: glaseu001@yahoo.com
WWW.SEU.EDU.GE

დირექტორი		გ. კავთელიშვილი
პრ.ავტორი		გ. კავთელიშვილი
თანაავტორი		მ. გვენეტაძე
მთ.არქიტექ		მ. გვენეტაძე
დაამუშავა		მ. გვენეტაძე
კონსტრუქტ.		დ. ჭილაძე

სტადია	ფურ-ბი	ფურცელი
არქიტექტურული ნაწილი		

სახურავის გეგმა +40,05 ნიშნულზე
მ. 1:100

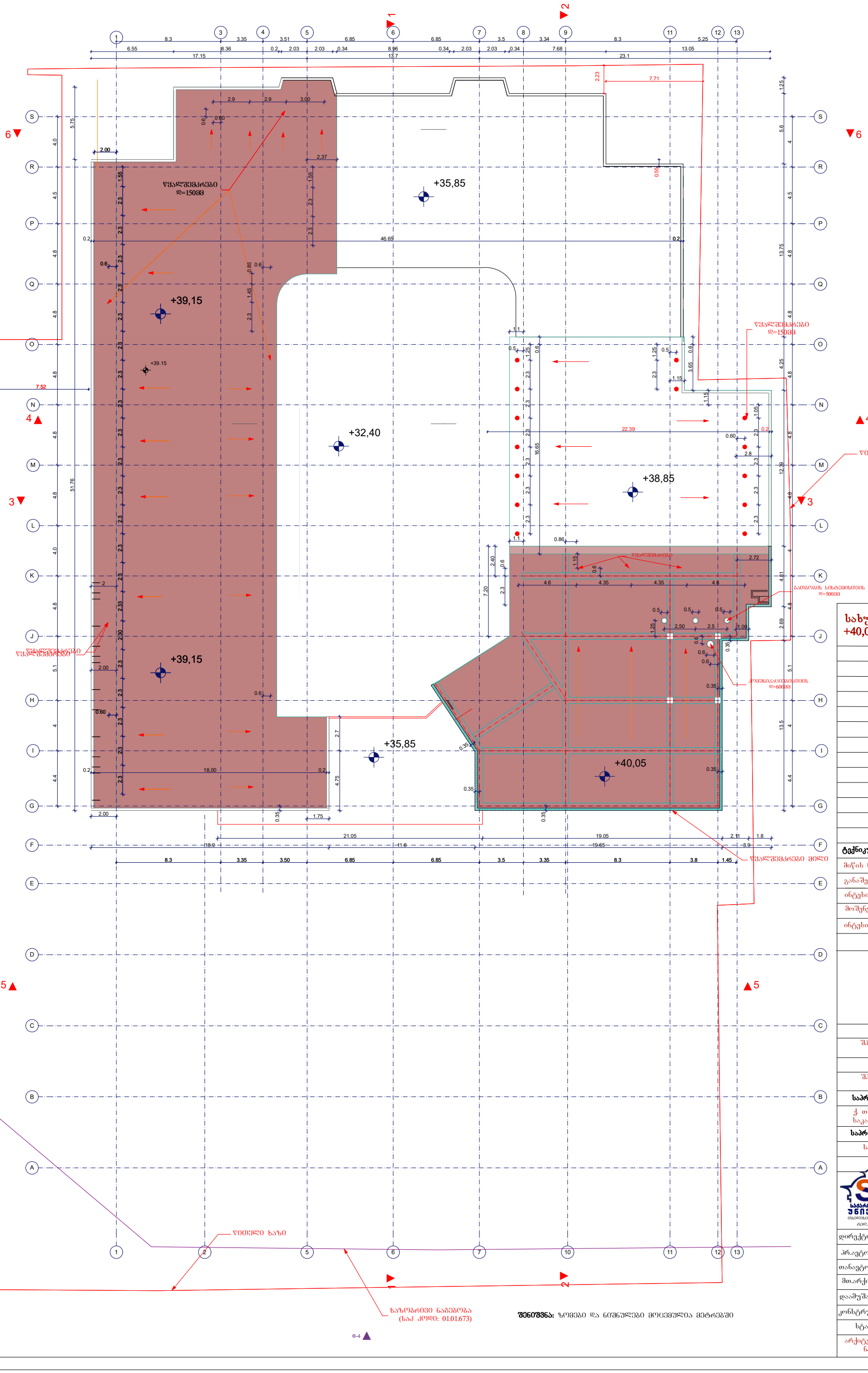

სახურავის გეგმა +40,05 ნიშნულზე	მასშტაბი 1:200
ექსპლიკაცია	

ტექნიკურ-ეკონომიური მაჩვენებლები

მიწის ნაკვეთის ფართობი	5840 მ²
განაშენიანების ფართობი	4244,38 მ²
ინტენსივობის ფართობი	31020.91 მ²
მოშენების კოეფიციენტი	კ1 - 0.7
ინტენსივობის კოეფიციენტი	კ2 - 5,3

დამკვეთი

შპს „სასწავლო ეროვნული უნივერსიტეტი სეუ"

მენაშენე

შპს „სასწავლო ეროვნული უნივერსიტეტი სეუ"

საპროექტო ობიექტის მისამართი

ქ. თბილისი, წინანდლის ქუჩა №9
საკადასტრო კოდი: 01.17.13.001.328

საპროექტო ობიექტის დასახელება

საგანმანათლებლო ცენტრი

შემსრულებელი

შპს „საქართველოს ეროვნული უნივერსიტეტი სეუ"
თბილისი, წინანდლის ქუჩა N9
ტელ: (+995) 57 415792
e-mail: giaseu001@yahoo.com
WWW.SEU.EDU.GE

დირექტორი		გ. კავთელიშვილი
პრ.ავტორი		გ. კავთელიშვილი
თანაავტორი		მ. გვენეტაძე
მთ.არქიტექ		მ. გვენეტაძე
დაამუშავა		მ. გვენეტაძე
კონსტრუქტ.		დ. ჭილაძე
სტადია	ფურ-ბი	ფურცელი
არქიტექტურული ნაწილი		