ფ ა ს ა დ ი „S"-„A" ღერძებში
1:200

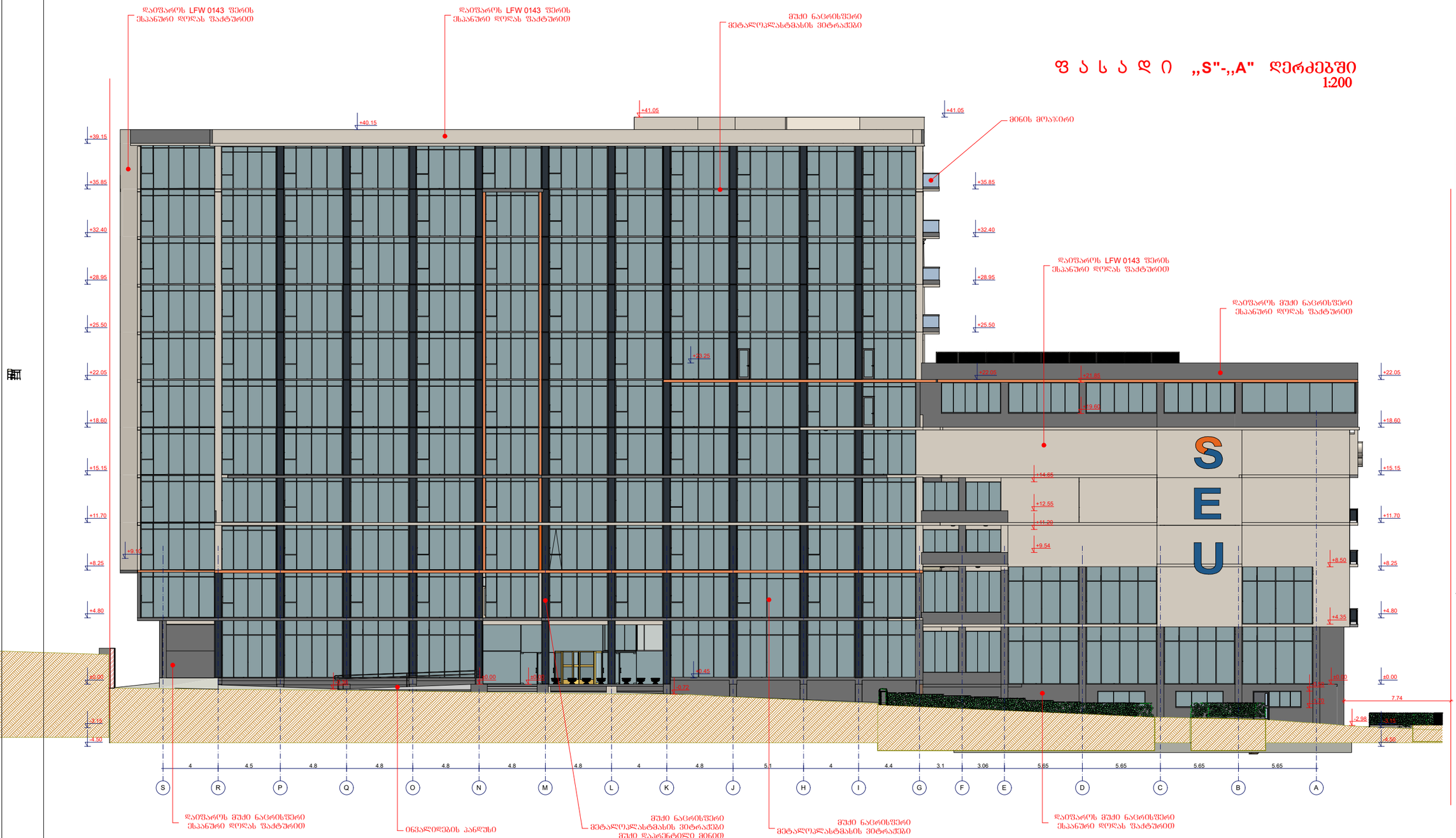

ფასადი „S"-„A" ღერძებში	მასშტაბი 1:200
ექსპლიკაცია	
მათ შორის:	
ტექნიკურ-ეკონომიური მაჩვენებლები	
მიწის ნაკვეთის ფართობი	5840 მ²
განაშენიანების ფართობი	4244,38 მ²
ინტენსივობის ფართობი	31020.91 მ²
მოშენების კოეფიციენტი	კ1 - 0.7
ინტენსივობის კოეფიციენტი	კ2 - 5.3
შენიშვნა:	

დამკვეთი

შპს „სასწავლო ეროვნული უნივერსიტეტი სეუ"

მენაშენე

შპს „სასწავლო ეროვნული უნივერსიტეტი სეუ"

საპროექტო ობიექტის მისამართი

ქ. თბილისი, წინანდლის ქუჩა №9
საკადასტრო კოდი: 01.17.13.001.328

საპროექტო ობიექტის დასახელება

საგანმანათლებლო ცენტრი

შემსრულებელი

შპს „საქართველოს ეროვნული უნივერსიტეტი სეუ"
ისანი-სამგორის რაიონი, წინანდლის ქუჩა №9
ტელ.: (+995) 57 41570
e-mail: giseu001@yahoo.com
W W W. SEU.EDU.GE

დირექტორი		გ. კავთელიშვილი
არ.ავტორი		გ. კავთელიშვილი
თანავტორი		მ. გვენეტაძე
მთ.არქიტექტ		მ. გვენეტაძე
დაამუშავა		მ. გვენეტაძე
კონსტრუქტ.		დ. ჭილაძე

სტადია	ფურ-ბი	ფურცელი
არქიტექტურული ნაწილი		

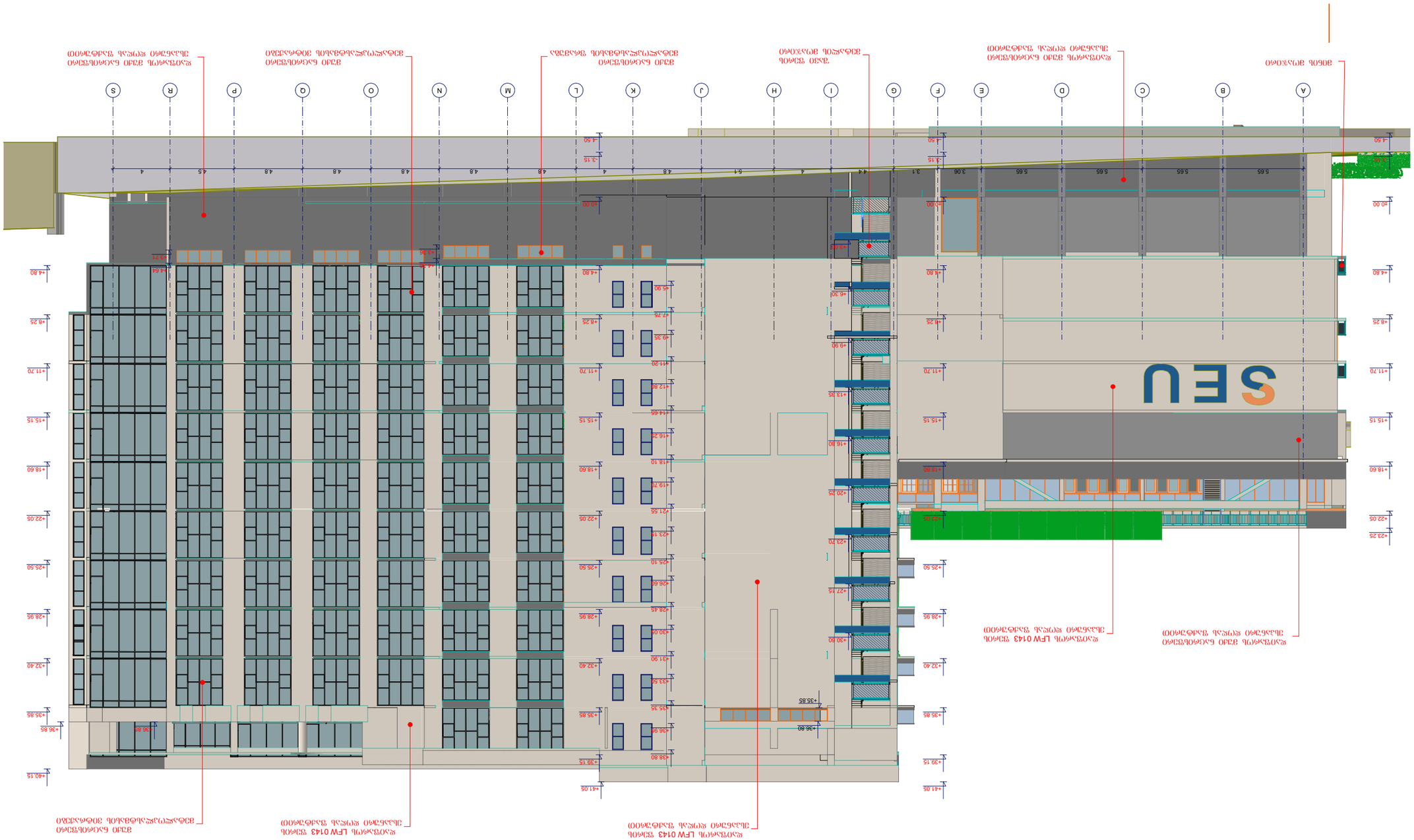

ფასადი 3-ზე

1:200

ნახაზის დასახელება:	ფასადი 3-ზე
პროექტის ეტაპი:	სამშენებლო ნებართვა
პროექტის ადგილმდებარეობა:	ქ. თბილისი, წერაქვის დასახლება, N9 ჩიხი და ნაკვეთის N: 01.17.13.001.328
პროექტის დასახელება:	ბინათმშენებლობა
პროექტის ავტორი:	
ნახაზის დასახელება:	ფასადი 3-ზე
ტექნიკური ზედამხედველობა:	
ავტორის უფლებები დაცულია კანონით	
ნახაზის ტიპი:	ფასადი
ნახაზის ფორმატი:	A3
მასშტაბი:	1:200

შპს „საინჟინრო სამშენებლო ჯგუფი SEU"
ქ. თბილისი, ვაჟა-ფშაველას გამზირი N79
ტელ: (+995) 57 415792
e-mail: gseugroup1@yahoo.com
www.SEUGEO.GE

ფ ა ს ა დ ი 1-13 ღერძებში

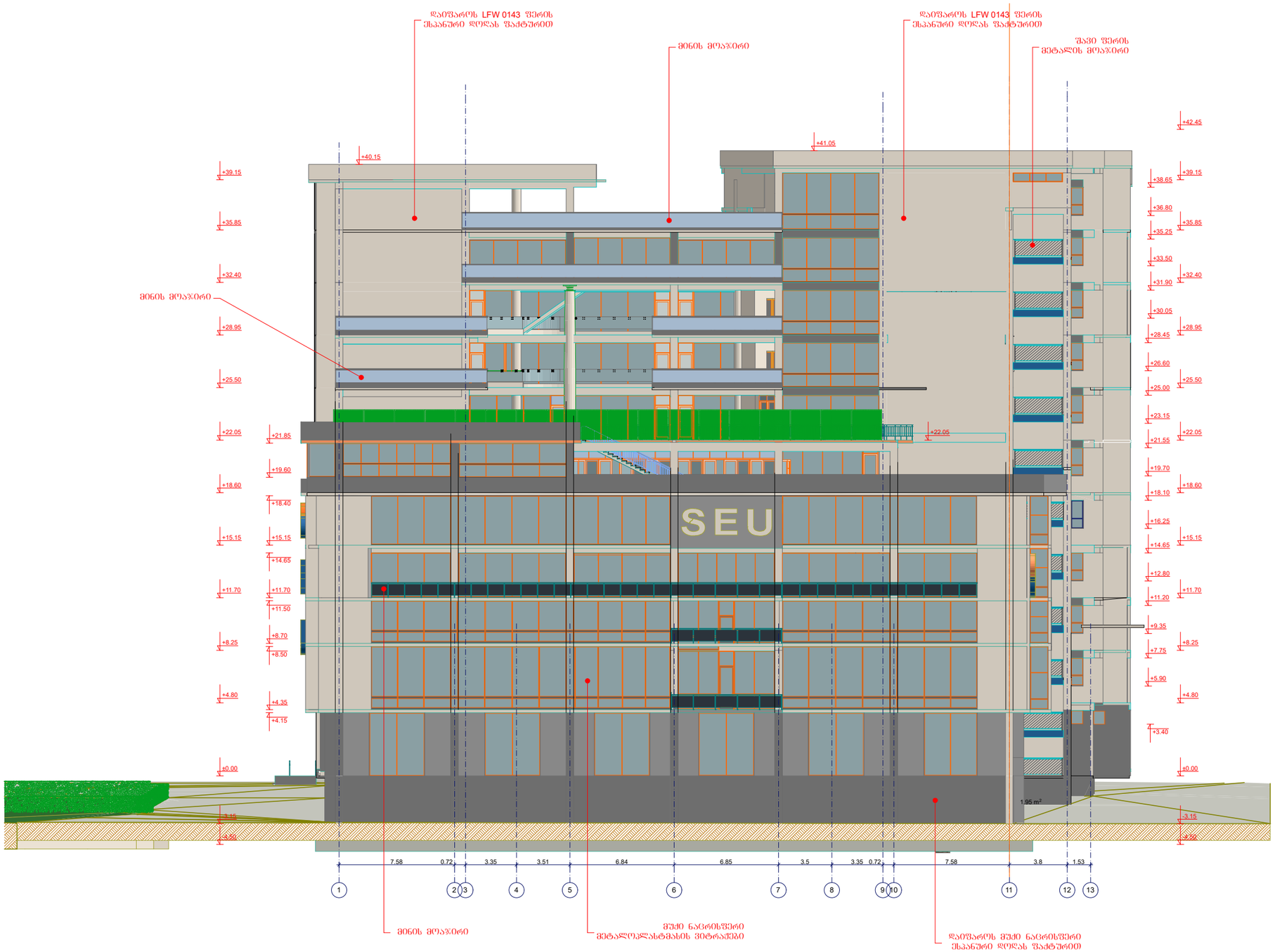

ფასადი 1-13 ღერძებში	მასშტაბი 1:200

ექსპლიკაცია

მათ შორის:

ტექნიკურ-ეკონომიური მაჩვენებლები

მიწის ნაკვეთის ფართობი	5840 მ²
განაშენიანების ფართობი	4244.38 მ²
ინტესივობის ფართობი	31020.91 მ²
მოშენების კოეფიციენტი	კ1 - 0.7
ინტესივობის კოეფიციენტი	კ2 - 5.3

შენიშვნა:

დამკვეთი

შპს „სასწავლო ეროვნული უნივერსიტეტი სეუ"

მენაშენე

შპს „სასწავლო ეროვნული უნივერსიტეტი სეუ"

საპროექტო ობიექტის მისამართი

ქ. თბილისი, წინანდლის ქუჩა №9
საკადასტრო კოდი: 01.17.13.001.328

საპროექტო ობიექტის დასახელება

საგანმანათლებლო ცენტრი

შემსრულებელი

შპს „სასაქონლოს ეროვნული უნივერსიტეტი სეუ"
e-mail: giaseu001@yahoo.com
WWW.SEU.EDU.GE

დირექტორი		გ. კავთელიშვილი
არავტორი		გ. კავთელიშვილი
თანავტორი		მ. გვენეტაძე
მთარჭიტექ		მ. გვენეტაძე
დაამუშავა		მ. გვენეტაძე
კონსტრუქტ.		დ. ჭილაძე

სტადია	ფურ-ბი	ფურცელი
არქიტექტურული ნაწილი		

ფასადი „1“-„13“ ღერძებიდან

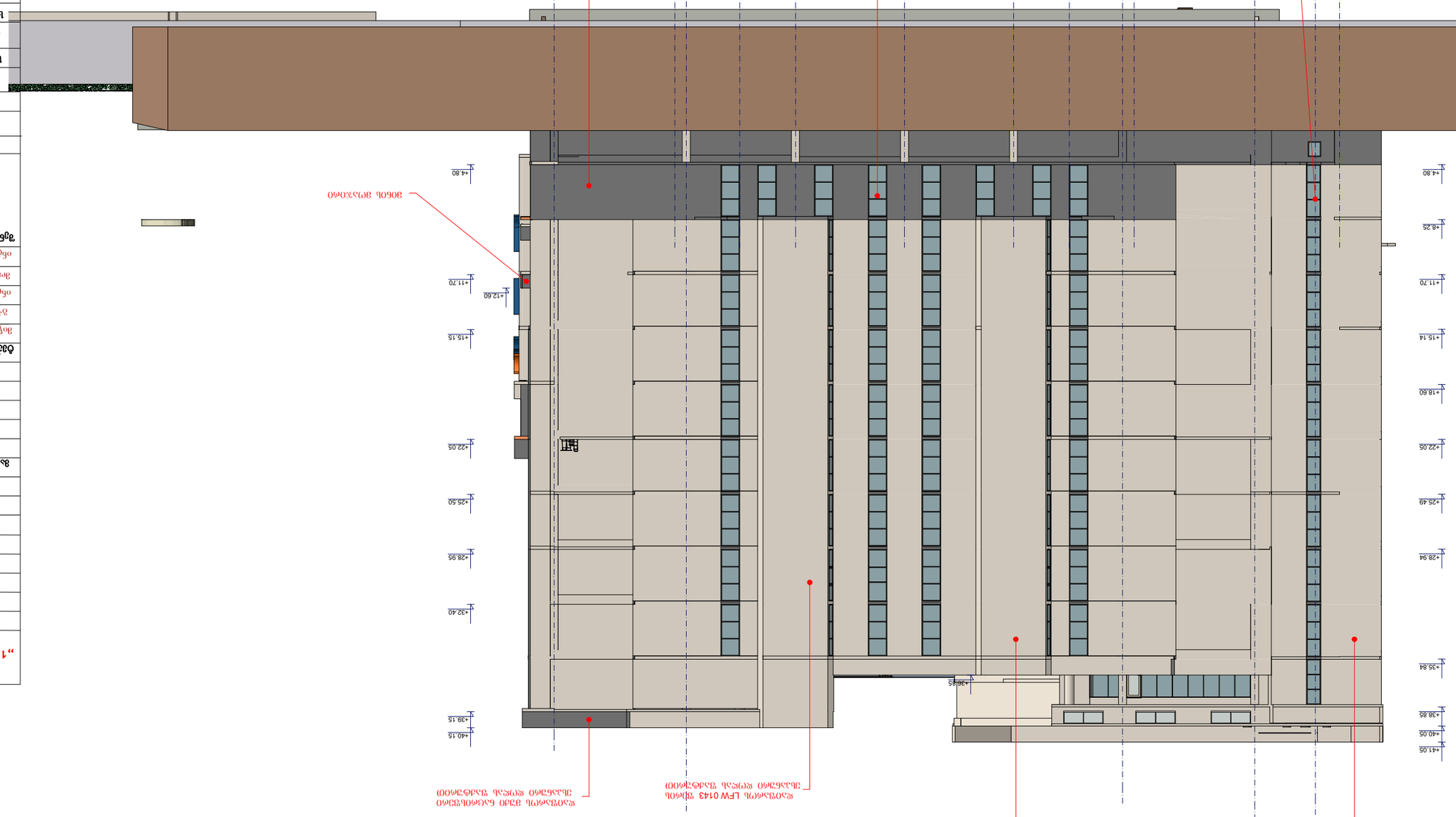

ობიექტი	ფასადების ინსოლაციით შენობის „ახალი ტექნიკური ცენტრის“ მშენებლობა
	ქ. თბილისი, წერეთლის გამზ. №9 საკადასტრო კოდი: 01.17.13.001.328
ნახატის დასახელება	ფასადების ინსოლაციით შენობის „ახალი ტექნიკური ცენტრის“ მშენებლობა
	ტექნიკური ანგარიში
	დამატებითი ინფორმაცია
ფასადი „1“-„13“ ღერძებიდან	
მასშტაბი	1:200

ავტორი			
ხელმძღვანელი			
კონსულტანტი			
დამკვეთი			
ტექ. ხელმძღვანელი			
დირექტორი			

ცვლილების ნომერი	ცვლილების თარიღი	ცვლილების ავტორი

შპს „ინჟინერინგ ჯგუფი ტექნიკური ცენტრი“

ქუთაისი, ჭავჭავაძის ქუჩა №9
(+995 57 415792 gseteu007@yahoo.com
www.SEUEDU.GE

ნახატის ტიპი	ტექნიკური ანგარიში
ნახატის დასახელება	ფასადების ინსოლაციით შენობის „ახალი ტექნიკური ცენტრის“ მშენებლობა
ნახატის ნომერი	
ობიექტის მისამართი	ქ. თბილისი, წერეთლის გამზ. №9
ობიექტის საკადასტრო კოდი	01.17.13.001.328
ობიექტის ფართობი	3102.91 მ²
ობიექტის სიმაღლივი ნიშნული	±0.00 - 53.3
ობიექტის სიგრძივი ნიშნული	ა1 - 0.7
ობიექტის სიგანივი ნიშნული	ა - ა 42.44.38 მ²
ობიექტის საერთო ფართობი	5840 მ²