ქ.თბილისის მერიის არქიტექტურის სამსახურს

შოთა უჩავას (პ. 01027013429)

გ ა ნ ც ხ ა დ ე ბ ა

მე, შოთა უჩავა (პ. 01027013429) ვაცხადებ თანხმობას მასზედ, რომ მოეწყოს შლაგბაუმი სერვიტუტით დატვირთულ ტერიტორიაზე მდებარე მისამართზე: ქ.თბილისი, ანა პოლიტკოვსკაიას ქ. N6ა.

აღნიშნულს ვადასტურებ ჩემი ხელმოწერით.

შოთა უჩავა

08.09.2017წ. შოთა უჩავა

სანოტარო მოქმედების რეგისტრაციის ნომერი	N171043315
სანოტარო მოქმედების რეგისტრაციის თარიღი	08.09.2017 წ
სანოტარო მოქმედების დასახელება	ხელმოწერის ნამდვილობის დამოწმება
ნოტარიუსი	მაია ლაგურაშვილი
სანოტარო ბიუროს მისამართი	ქ.თბილისი ,ალექსანდრე ყაზბეგის(ძვ.პავლოვი)17 N 2
სანოტარო ბიუროს ტელეფონი	032 230 93 32 ,032 237 68 70 599 919 915 ,საქართველოს ნოტარიუსთა პალატის ოფიციალური ვებგვერდი ,,www.notary.ge,, ტელ.2206777 mlagurashvili@notary.ge
სანოტარო მოქმედების ინდივიდუალური ნომერი	04521423668317

სანოტარო მოქმედებისა და სანოტარო აქტის შესახებ ინფორმაციის (მისი შექმნის, შეცვლის და/ან გაუქმების შესახებ) მიღება-გადამოწმება შეგიძლიათ საქართველოს ნოტარიუსთა პალატის ვებ-გვერდზე: www.notary.ge ასევე შეგიძლიათ დარეკოთ ტელეფონზე: +995(32) 2 66 19 18

საქართველო
სანოტარო აქტი

ორი ათას ჩვიდმეტი წლის რვა სექტემბერს მე, საქართველოს ნოტარიუს მაია ლაგურაშვილის, შემცვლელ პირს,ლელა ხუნაშვილს, მისამართზე: ქ. თბილისი, ალ. ყაზბეგის 17, ბ. 2. მომმართა **შოთა უჩავა,** რომელმაც წარმომიდგინა **განცხადება** და გამოთქვა მასზე თავისი ხელმოწერის სანოტარო წესით დამოწმების სურვილი. მე დავადგინე მისი პირადობა მის მიერ წარმოდგენილი პირადობის დამადასტურებელი დოკუმენტით და დავრწმუნდი, რომ მე ნამდვილად **შოთა უჩავა** (დაბადებული 01.07.1962წ. მისამართი: თბილისი ა.პოლიტკოვსკაიას ქ. N 68 ბ. 10; პირადობის მოწმობის სერია 15IF04855; პირადი № 01027013429; გაც. 27.10.2016წ.) მომმართა. მე შევამოწმე მისი ქმედუნარიანობა და ვადასტურებ, რომ მის ქმედუნარიანობაში ეჭვის შეტანის საფუძველი არ მქონდა. მე დავადგინე ნების გამოვლენის ნამდვილობა და განვუმარტე ხელმოწერის სამართლებრივი შედეგები, აგრეთვე ის რომ ნოტარიუსი არ ადასტურებს აღნიშნულ დოკუმენტში მოყვანილი ფაქტების ნამდვილობას და პასუხს არ აგებს წინამდებარე დოკუმენტის შინაარსზე, რის შემდეგაც ხელმომწერმა ჩემი თანდასწრებით პირადად შეასრულა თავისი ხელმოწერა, რასაც ვამოწმებ.

გადახდილია ორი ლარი თანახმად „სანოტარო მოქმედებათა შესრულებისათვის საზღაურისა და საქართველოს ნოტარიუსთა პალატისათვის დადგენილი საფასურის ოდენობების, მათი გადახდევინების წესისა და მომსახურების ვადების დამტკიცების შესახებ“ 2011 წლის 29 დეკემბრის საქართველოს მთავრობის №507-ე დადგენილების 31-ე მუხლისა, დღგ 0.36 ლარი, 2 ლარი თანახმად 39-ე მუხლისა, სულ ოთხი ლარი და ოცდათექვსმეტი თეთრი.

ნოტარიუსის შემცვლელი პირი ლელა ხუნაშვილი

საქართველოს იუსტიციის სამინისტრო

საჯარო რეესტრის ეროვნული სააგენტო

გადაწყვეტილება No:TT2017119714-03 (24.08.2017 16:34:29)

რეესტრის ხელმისაწვდომობის შესახებ

თბილისის სარეგისტრაციო სამსახურს წარედგინა განცხადება(No:TT2017119714;24/08/2017 15:59:01;განმცხადებელი:ნიკა გელაშვილი/01008062350/; მისამართი: თბილისი ა.პოლიტკოვსკაიას ქ. N 6ა გ. 7). განცხადებით მოთხოვნილია უძრავ ნივთებზე უფლებათა რეესტრში დაცული დოკუმენტების ასლის მომზადება, მდებარე ქალაქი თბილისი , ანნა პოლიტკოვსკაიას ქუჩა N6ა საკადასტრო კოდი N01.14.05.008.091

განცხადებაში მოთხოვნილია საჯარო რეესტრში უფლების რეგისტრაციის დამადასტურებელი შემდეგი დოკუმენტები :

1. უძრავ ნივთებზე უფლებათა რეესტრში დაცული დოკუმენტების ასლი

"საჯარო რეესტრის შესახებ" საქართველოსკანონის მე-6 მუხლის საფუძველზე მიღებულ იქნა გადაწყვეტილება მოთხოვნის დაკმაყოფილების თაობაზე. გადაწყვეტილება ძალაში შევიდეს გამოქვეყნებისთანავე.
გადაწყვეტილება გამოქვეყნებიდან 30 კალენდარული დღის ვადაში შეიძლება გასაჩივრდეს საჯარო რეესტრის ეროვნულ სააგენტოში (მის: ქ. თბილისი, სანაპიროს ქ. N2) და მხოლოდ შემდეგ - სასამართლო წესით.

24.08.2

1/14/5/8/83

სახელმწიფო სარეგისტრაციო კოდი №250.013.003.166
ფორმა იუსტიციის სამინისტროს მიერ შეტანილია ნორმატიული აქტების სახელმწიფო რეესტრში

საკადასტრო რუკა

მასშტაბი: 1:500

მიწის ნაკვეთი:

სარეგისტრაციო № 19823/2003

საკადასტრო №: 1 / 14 / 5 / 8/6
ზონა თბილისი / სექტორი ვაკე / კვარტალი / ნაკვეთი

მისამართი: ჯიქიას ქუჩა №6

თარიღი: ~~08.05.2003~~

ფართობი: ~~1077~~ კვ.მ.

მესაკუთრე: ~~ჯიქიას ქ. №6-ში მდებარე შენობა-ნაგებობების თანამესაკუთრენი და სახელმწიფო~~

საქართველოს მიწის მართვის სახელმწიფო დეპარტამენტი
რეგისტრატურა №1
თბილისი

ქ. შენგელია
სახელმწიფო რეგისტრატორი

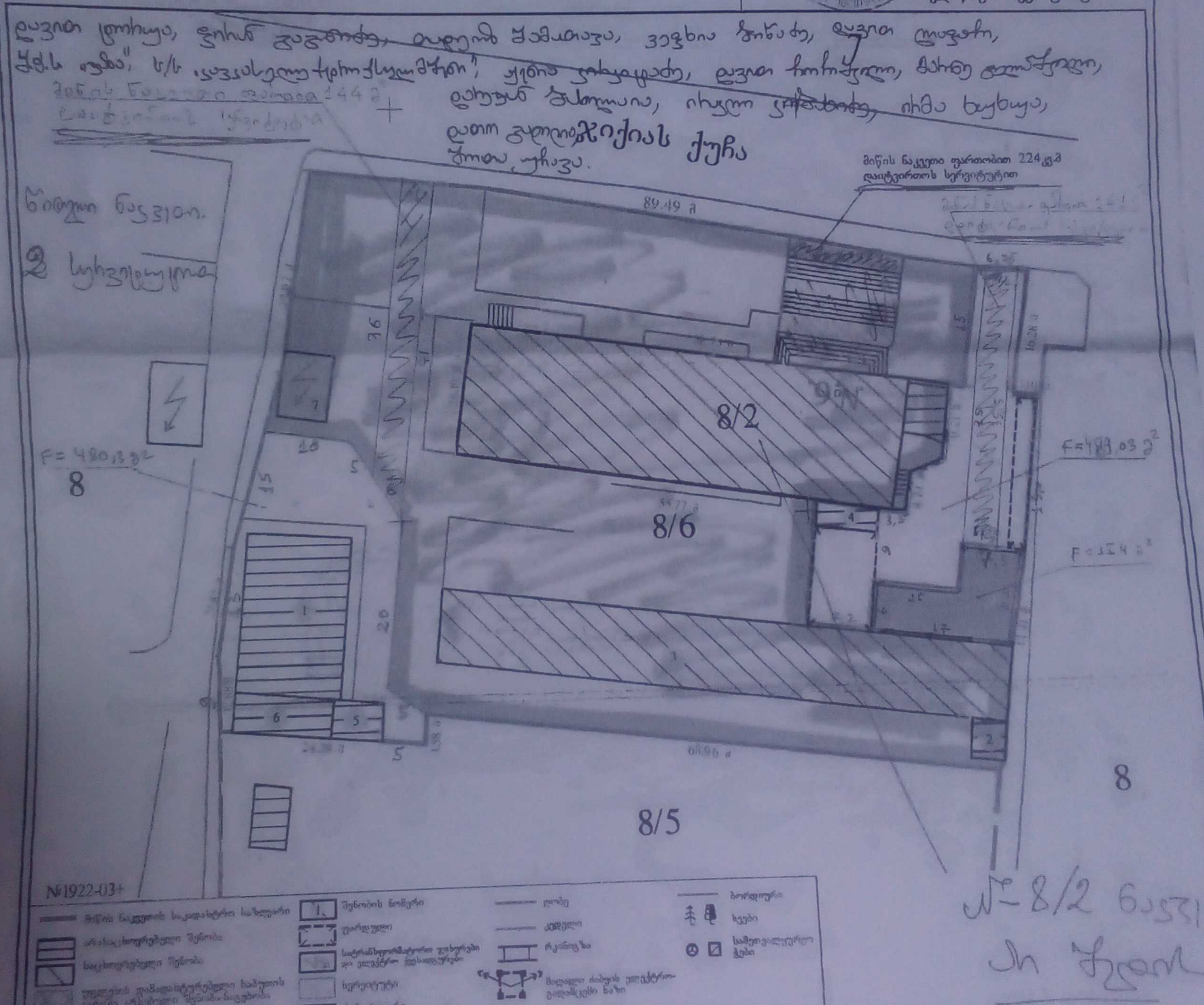

№ 8/2 ნაკვეთი

ასლი
117

მრავალპროფილური კლინიკა
კონსილიუმ მედულა

შპს "მრავალპროფილური კლინიკა კონსილიუმ მედულა"
ს/კ 405169598

№ 98-2/17

25 აგვისტო 2017

სსიპ ქალაქ თბილისის მუნიციპალიტეტის არქიტექტურის სამსახურს

გაცნობებთ, რომ შპს „მრავალპროფილური კლინიკა კონსილიუმ მედულამ" (ID: 405169598) 2016 წელს შეისყიდა შპს „ჯაზას" (ID: 204889415) საკუთრებაში რიცხული ა.პოლიტკოვსკაიას ქ.6ბ-ში მდებარე 669 კვ.მ მიწის ნაკვეთი (საკადასტრო კოდი: 01.14.05.008.082.) და შესაბამისად წარმოადგენს ამ ტერიტორიაზე მის უფლებამონაცვლეს.

აღნიშნულიდან გამომდინარე შპს „მრავალპროფილური კლინიკა კონსილიუმ მედულა" თანახმაა ანნა პოლიტკოვსკაიას #6ა-ში მდებარე ბინათმესაკუთრეთა ამხანაგობამ მოაწყოს „შლაგბაუმი", რომლის მართვა განხორციელდება დისტანციური წესით და უზრუნველყოფილი იქნება სახანძრო და სხვა გადაუდებელი სამსახურის ავტომანქანების სადღეღამისო შეუფერხებელი მოძრაობა.

პატივისცემით,

დირექტორი ლონ არდაშელია

შპს "მრავალპროფილური კლინიკა კონსილიუმ მედულა" LTD "MULTIPROFILE CLINIC CONSILIUM MEDULA" 405169598

(995 32)2 304502 (+995) 597 30 45 02 www.medconsilium.ge medconsilium@gmail.com
საქართველო, თბილისი, 0186, ა.პოლიტკოვსკაიას ქ. №6 ბ