ჭრილი A201-1

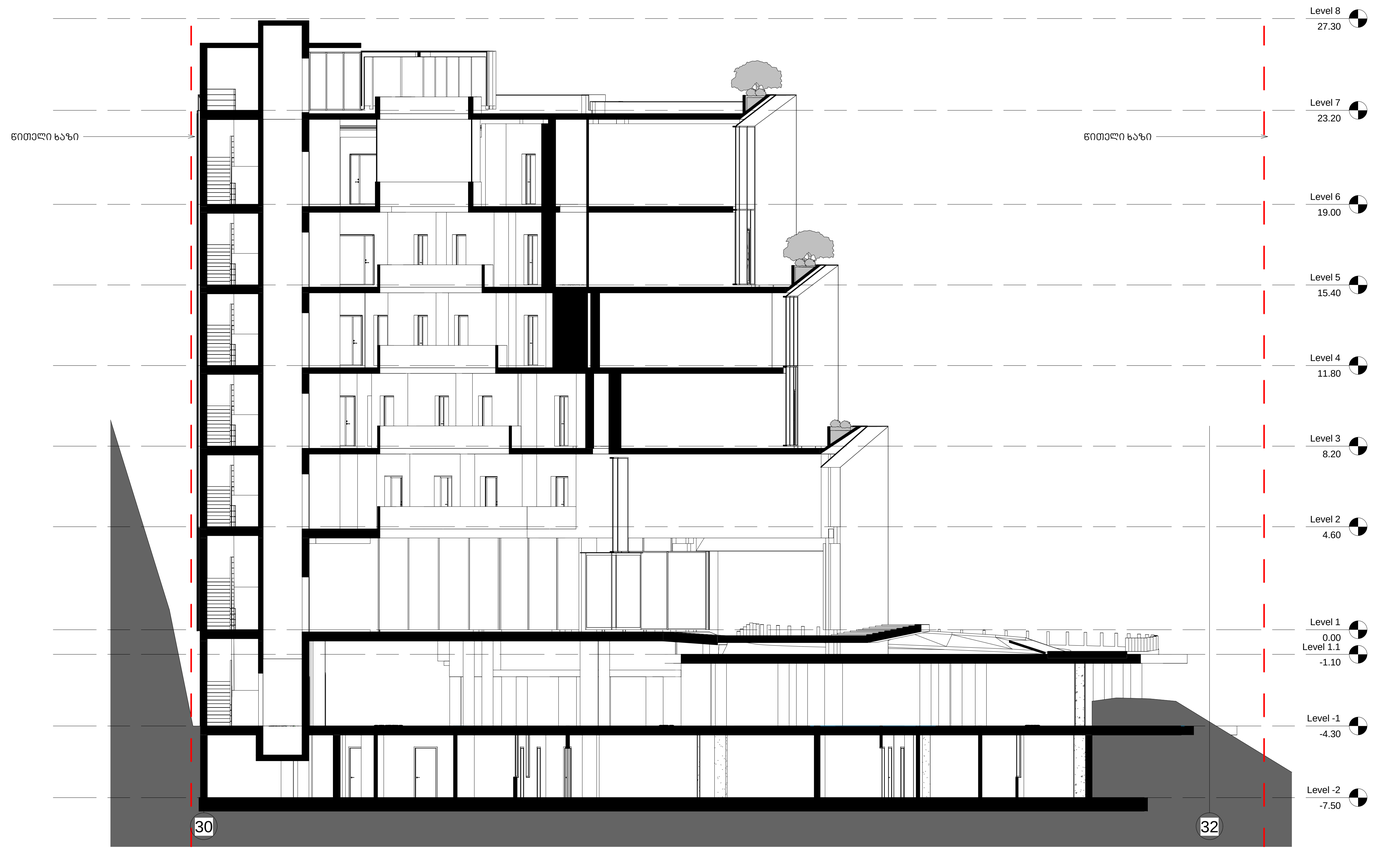

არქიტექტორა

KHMALADZE
ARCHITECTS

E-mail: Giorgi@Khmaladze.ge
ტ: უზნაძე №91ა, თბილისი

პროექტი
სასტუმრო კასს

მისამართი
თბილისი, დ. უზნაძის №91ა
დავალების
შეს კასს1

სტატუსი	CD
მასშტაბი	1 : 100
ფორმატი	594 x1150
თარიღი	08-Sep-17 20:09:11

ფურცელი
ჭრილი A201-1

ფურცლის ნომერი
A201

ავტორი	გიორგი ხმალაძე
დაბაზა	დიმიტრი ჯოჯაძე
შეკეთება	გიორგი ხმალაძე

D:\project\016 Yoo
Gergeli\07_REVIT\016_20170908_asatvirtl_D.rvt

ჭრილი A202-1

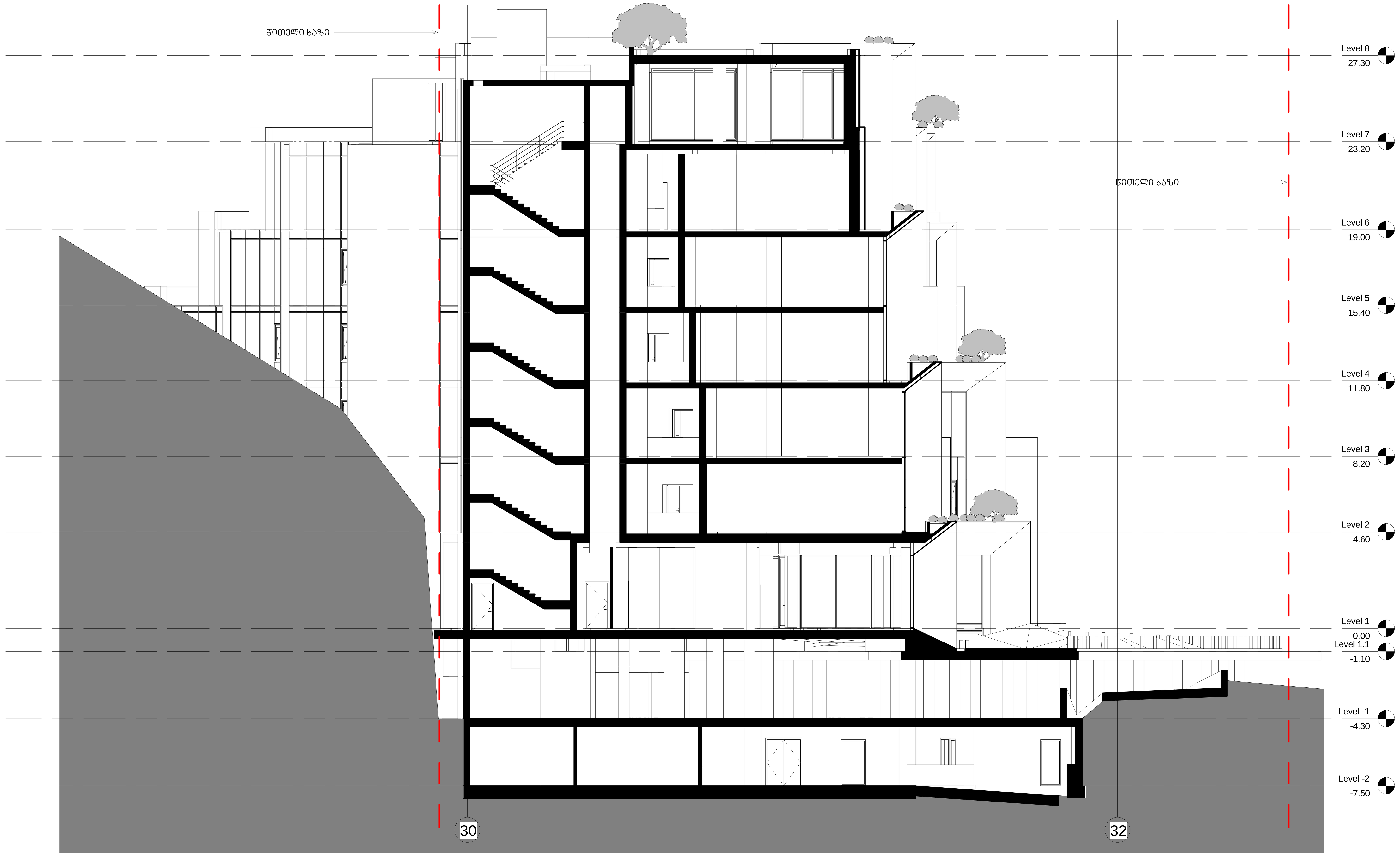

ჭრილი A202-2

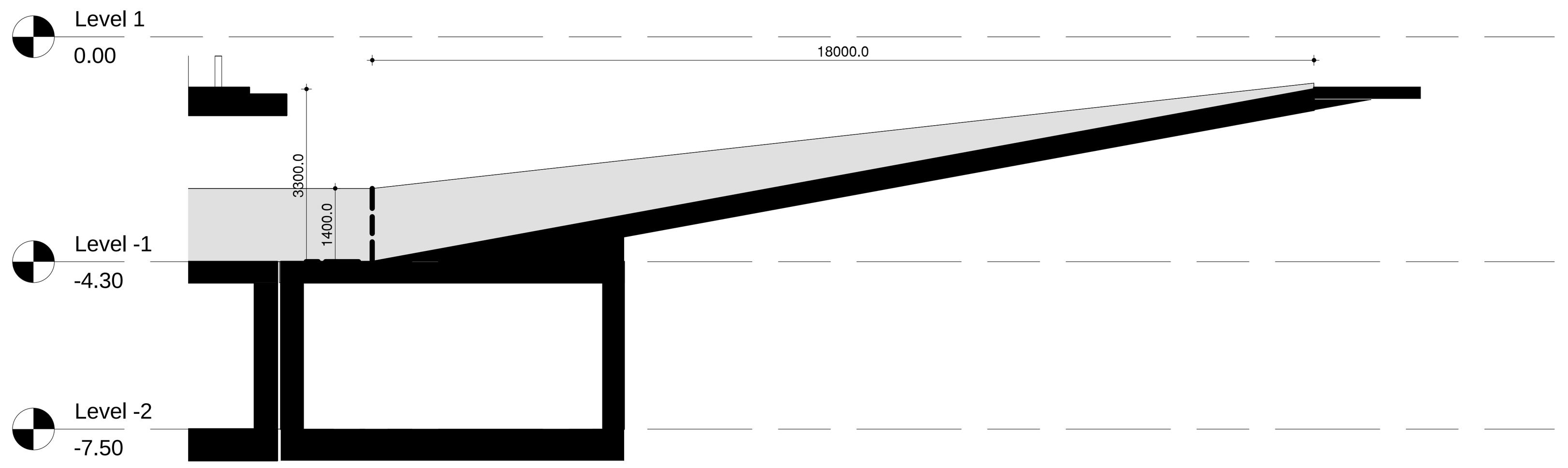

არქიტექტურა

KHMALADZE
ARCHITECTS

E-mail: Giorgi@Khmaladze.ge
დ. უზნაძე №91ა, თბილისი

პროექტი
სასტუმრო კასს

მისამართი
თბილისი, დ. უზნაძის №91ა

დამკვეთი
შპს კასს1

სტატუსი	CD
მასშტაბი	1 : 100
ფორმატი	594 x1150
თარიღი	08-Sep-17 20:09:16

ფურცელი
ჭრილი A202-1
ჭრილი A202-2

ფურცლის ნომერი
A202

ავტორი	გიორგი ხმალაძე
დახაზა	დიმიტრი ჯობაძე
შეამოწმა	გიორგი ხმალაძე

D:\project\016 Yoo Gergeti\07_REVIT\016_20170908_asatvirti_D.rvt

ჭრილი A203-1

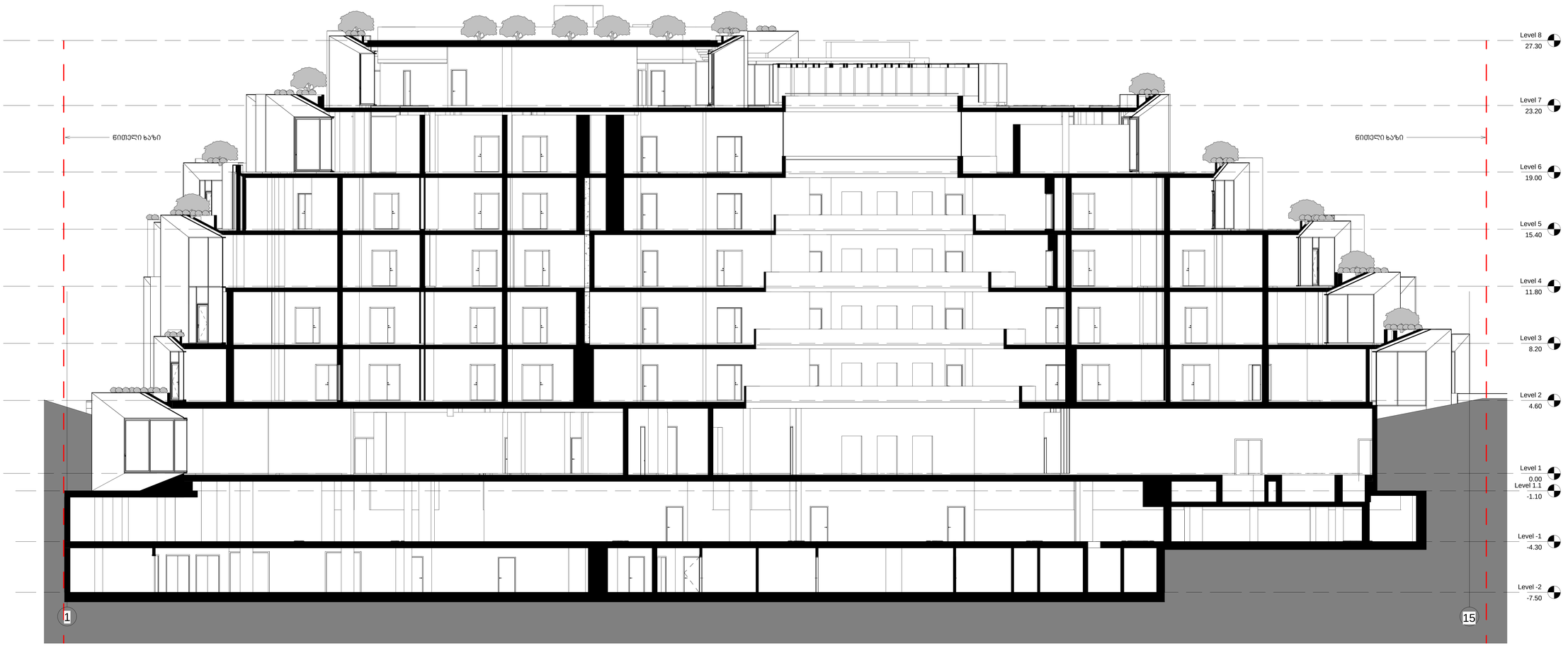

არქიტექტორა

KHMALADZE
ARCHITECTS

E-mail: Giorgi@Khmaladze.ge
ფ. შუბაძე №91ა, თბილისი

პროექტი
სასტუმრო კასს

მისამართი
თბილისი, დ. უზნაძის №91ა
ფაზისები
შპს კასს1

სტატუსი	CD
მასშტაბი	1 : 100
ფორმატი	594 x1150
თარიღი	08-Sep-17 20:09:21

ფურცელი
ჭრილი A203-1

ფურცლის ნომერი
A203

ავტორი	გიორგი ხმალაძე
შეამოწმა	გიორგი ხმალაძე

D:\project\016 Yoo Gergeti\07_REVIT\016_20170908_asatvirtl_D.rvt