# ს.ს. კრედო ბანკი

# სავალუტო აბრის მოწყობა

თბილისი, სამგორის სერვისცენტრი, მოსკოვის გამზ. #5

| | | | | |
|---|---|---|---|---|
| დასახელება | შპს TOURBILLION-ტურბილიონი | ნაკვეთის მდებარეობა: ქალაქი თბილისი,სამგორი, ქუჩა მოსკოვის გამზ, N5 | | |
| მისამართი | ოფისი C-313 დადიანის-7.თბილისი | დამკვეთი: ს.ს.კრედო. | | |
| TOURBILLION DESIGN THAT STANDS THE TEST OF TIME | | დირექტორი | მ.კაპანაძე | |
| | | არქიტექტორი | თ.მახარობლიშვილი | |
| | | კონსტრუქტორი | | |
| | | ვიზუალიზაცია | ლ.კაპანაძე | |
| | | ფორმატი | ფურცელი | მასშტაბი 1:100<br>12.09.2017 წ. |
| | | A-3 | | |

# განმარტებითი ბარათი

სავალუტო აბრის(ორმხრივი ელექტრო დაფა)
მოწყობა ხდება ს.ს. კრედოს სამგორის
(მოსკოვის გამზ.N5) სერვისცენტრზე.
მისი გაბარიტული ზომებია 1200X800.მასალად
გამოყენებულია ალუკაბონდი(ნაცრისფერი).




| | | | | |
|---|---|---|---|---|
| დასახელება | შპს TOURBILLION-ტურბილიონი | ნაკვეთის მდებარეობა: ქალაქი თბილისი,საბჭორი, ქუჩა მოსკოვის გამზ. N5 | | |
| მისამართი | ოფისი C-313 დავითაშვ.7.თბილისი | დაკვეთი: ს.ს.კრედო. | | |
| TOURBILLION Design Architecture DESIGN THAT STANDS THE TEST OF TIME | | დირექტორი | გ.კაპანაძე | |
| | | არქიტექტორი | თ.გახარობლიშვილი | |
| | | კონსტრუქტორი | | |
| | | ვიზუალიზაცია | ლ.კაპანაძე | |
| | | ფორმატი | ფურცელი | მასშტაბი 1:100 |
| | | A-3 | | 12.09.2017 წ. |

# ს.ს. კრედო ბანკი

# არსებული სიტუაციის ფოტომასალა

თბილისი, სამგორის სერვისცენტრი, მოსკოვის გამზ. #5




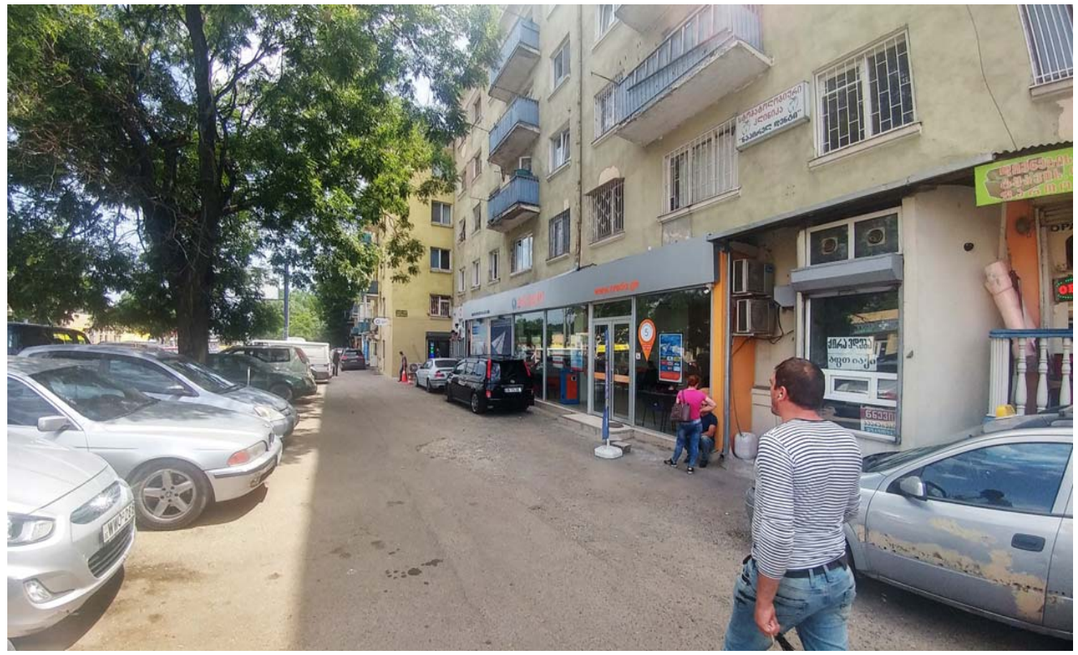



| | | | |
|---|---|---|---|
| დასახელება | შპს TOURBILLION-ტურბილიონი | ნაკვეთის მდებარეობა: ქალაქი თბილისი,სამგორი, ვეჟა ფშაველის გამზ, N5 | |
| მისამართი | ოფისი C-313 დავითაშვილი-7, თბილისი | დამკვეთი: ს. ს. კრედო. | |
| TOURBILLION DESIGN THAT STANDS THE TEST OF TIME | | დირექტორი | გ.კაპანაძე |
| | | არქიტექტორი | თ.გახარობლიშვილი |
| | | კონსტრუქტორი | |
| | | ვიზუალიზაცია | ლ.კაპანაძე |
| | | ფორმატი | ფურცელი |
| | | A-3 | მასშტაბი 1:100<br>12.09.2017 წ. |

# ს.ს. კრედო ბანკი

# სავალუტო აბრის მოწყობა

თბილისი, სამგორის სერვისცენტრი, მოსკოვის გამზ. #5




| | | | |
|---|---|---|---|
| დასახელება | შპს TOURBILLION-ტურბილიონი | ნაკვეთის მდებარეობა: ახალაი თბილისი,სამგორი, ქუჩა მოსკოვის გამზ, N5 | |
| მისამართი | ოფისი C-313 დავითაშვილი-7.თბილისი | დამკვეთი: ს.ს.კრედო. | |
| TOURBILLION Studio Architecture DESIGN THAT STANDS THE TEST OF TIME | | დირექტორი | მ.კაპანაძე |
| | | არქიტექტორი | თ.მახარობლიშვილი |
| | | კონსტრუქტორი | |
| | | ვიზუალიზაცია | ლ.კაპანაძე |
| | | ფორმატი | ფურცელი |
| | | A-3 | მასშტაბი 1:100<br>12.09.2017 წ. |

# ს.ს. კრედო ბანკი

# სავალუტო აბრის მოწყობა

თბილისი, სამგორის სერვისცენტრი, მოსკოვის გამზ. #5




| | | | |
|---|---|---|---|
| დასახელება | შპს TOURBILLION-ტურბილიონი | ნაკვეთის მდებარეობა: ქალაქი თბილისი,სამგორი, ქეჩა მოსკოვის გამზ. N5 | |
| მისამართი | ოფისი C-313 დავითაშვილი-7.თბილისი | დაკვეთის: ს.ს.კრედო. | |
| TOURBILLION DESIGN THAT STANDS THE TEST OF TIME | | დირექტორი | მ. კაკაბაძე |
| | | არქიტექტორი | თ. მახარობლიშვილი |
| | | კონსტრუქტორი | |
| | | ვიზუალიზაცია | ლ. კაკაბაძე |
| | | ფორმატი | ფურცელი |
| | | A-3 | მასშტაბი 1:100<br>12.09.2017 წ. |

# ს.ს. კრედო ბანკი

# სავალუტო აბრის მოწყობა

თბილისი, სამგორის სერვისცენტრი, მოსკოვის გამზ. #5




| | | | |
|---|---|---|---|
| დასახელება | შპს TOURBILLION-დიზაინერები | ნაკვეთის მდებარეობა: ქალაქი თბილისი,საბჭორი, ქუჩა მოსკოვის გამზ. №5 | |
| მისამართი | ოფისი C-313 დადიანის-7.თბილისი | დაგეგმარების: ს. ს. კრედო. | |
| TOURBILLION DESIGN THAT STANDS THE TEST OF TIME | | დირექტორი | მ.კაპანაძე |
| | | არქიტექტორი | თ.მახარობლიშვილი |
| | | კონსტრუქტორი | |
| | | ვიზუალიზაცია | ლ.კაპანაძე |
| | | ფორმატი | ფურცელი |
| | | A-3 | მასშტაბი 1:100<br>12.09.2017 წ. |

# ს.ს. კრედო ბანკი

# სავალუტო აბრის მოწყობა

თბილისი, სამგორის სერვისცენტრი, მოსკოვის გამზ. #5

1200 50

ალუკაბონდი (ნაცრისფერი)

ორმხრივი ელექტრო დაფა

რკინის პროფილის სამაგრი (ნაცრისფერი)

800

2900




9750

ტროტუარის სიგანე 11000

შენიშვნა: ფასადის ფართობი - 50.32 მ2

არსებული და მოსაწყობი აბრების ჯამური ფართობი - 10 მ2

აბრების განთავსების დასაშვები ფართობი 20% - 10.1 მ2

| | | | | |
|---|---|---|---|---|
| დასახელება | შპს TOURBILLION-ტურბილიონი | ნაკვეთის მდებარეობა: ქალაქი თბილისი,სამგორი, ქუჩა მოსკოვის გამზ, N5 | | |
| მისამართი | ოფისი C-313 დადიანის-7.თბილისი | დამკვეთი: ს.ს. კრედო. | | |
| TOURBILLION DESIGN THAT STANDS THE TEST OF TIME | | დირექტორი | მ. კაპანაძე | |
| | | არქიტექტორი | თ. მახარობლიშვილი | |
| | | კონსტრუქტორი | | |
| | | ვიზუალიზაცია | ლ. კაპანაძე | |
| | | ფორმატი | ფურცელი | მასშტაბი 1:100 12.09.2017 წ. |
| | | A-3 | | |