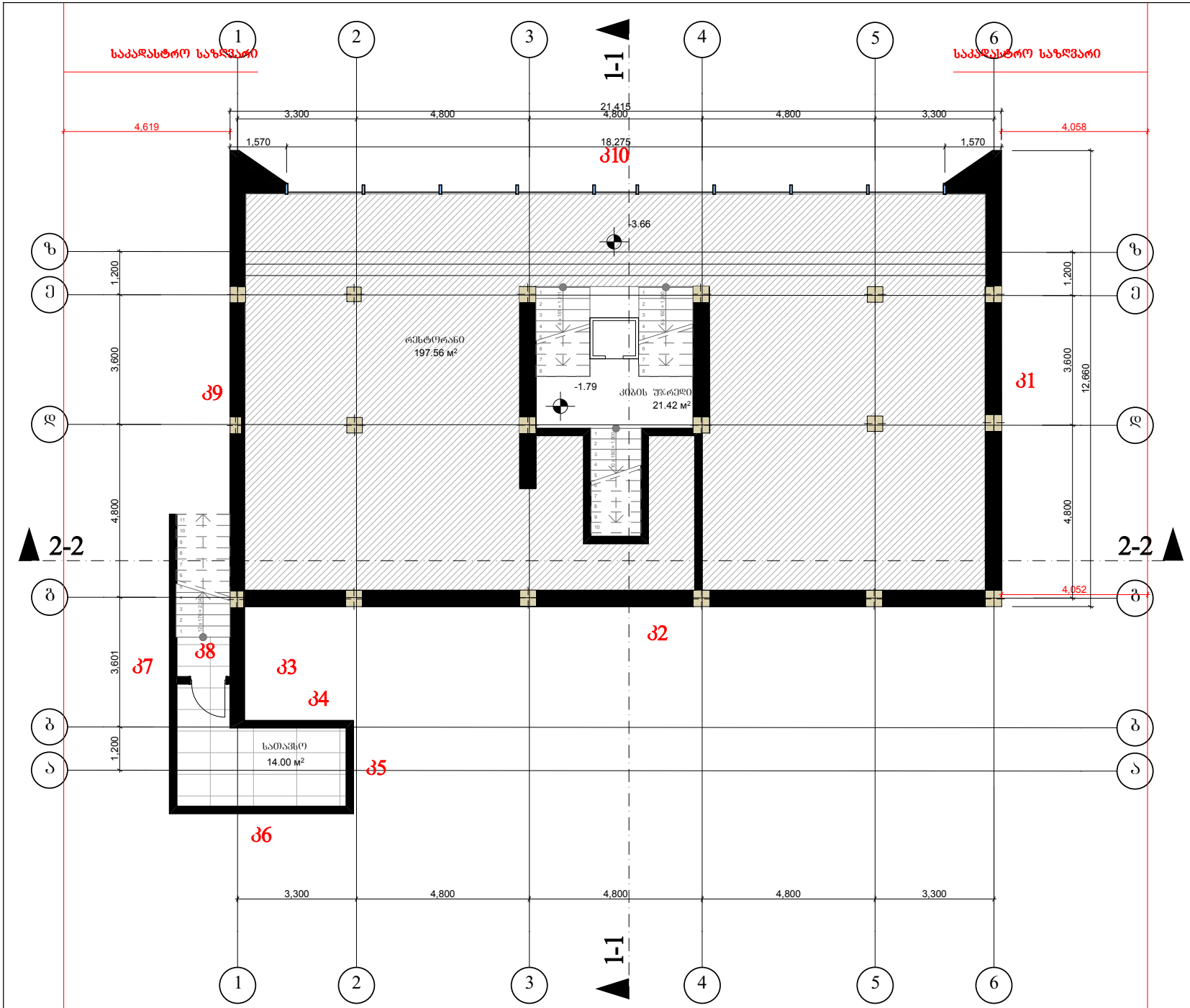

Architectural Orchestra

შ.პ.ს. არქიტექტურული ორკესტრი

ქ. თბილისი კეტრიაშვილის ქუჩა №29

ტელ. +995 593111219; +995 599448020

E-mail: info@ao.ge

Web: www.ao.ge

დირექტორი: ზ. ქვირალაშვილი

არ. ავტორი გ. ზანგალაძე

პროექტის დასახელება: ქ.თბილისში, ბრეშაშვილის ქუჩაზე მოსწავლეთა ახალგაზრდობის სასახლის მიმდებარედ არსებული შენობის პროექტის კორექტირება

სტადია

შენიშვნა:

ნახაზი: გეგმა ნიშნულზე -3.66

ფურცელი:

მასშტაბი: 1:100

თარიღი: 29.08.2017

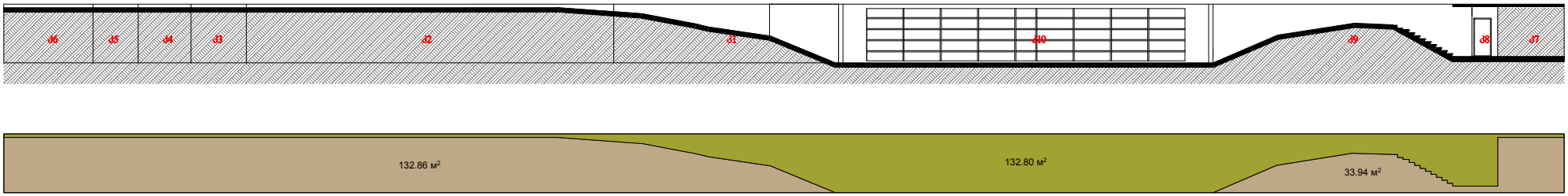

Ьэ6ЮъУ8Ob ВОЧГОЬ ЪZЯ▫ъ Ьэ6ОГЭЯ5Ob ЪЬэ6ОЮЪЬО 132.8 ВF

Ьэ6ЮъУ8Ob ▫Ь6ЮЯВЬ9ъО 89.255 В

132.8/89.255=1.5

ВГЧЮЯВЭЯ5О Ьэ6ОГЭЯ5О ЧЭъ6ЯЧъУЯ▫ЯЖЬ ВОЧГОЬсЯЯZЯЬъ Ьэ6ОГЭЯ5Ь



Architectural Orchestra

შ.პ.ს. არქიტექტურული ორკესტრი
ქ. თბილისი კეტრიაშვილის ქუჩა №29
ტელ. +995 593111219; +995 599448020
E-mail: info@ao.ge
Web: www.ao.ge

დირექტორი: ზ. ქვირალაშვილი

არ. ავტორი გ. ჩანგალაძე

პროექტის დასახელება: ქ.თბილისში, ბრიშაშვილის ქუჩაზე მდებარე ახალგაზრდობის სასახლის მიმდებარედ არსებული შენობის პროექტის კორექტირება

სტადია

შენიშვნა:

ნახაზი:	ფასადი 1-6
ფურცელი:	
მასშტაბი:	1:100
თარიღი:	29.08.2017

საკადასტრო საზღვარი

საკადასტრო საზღვარი

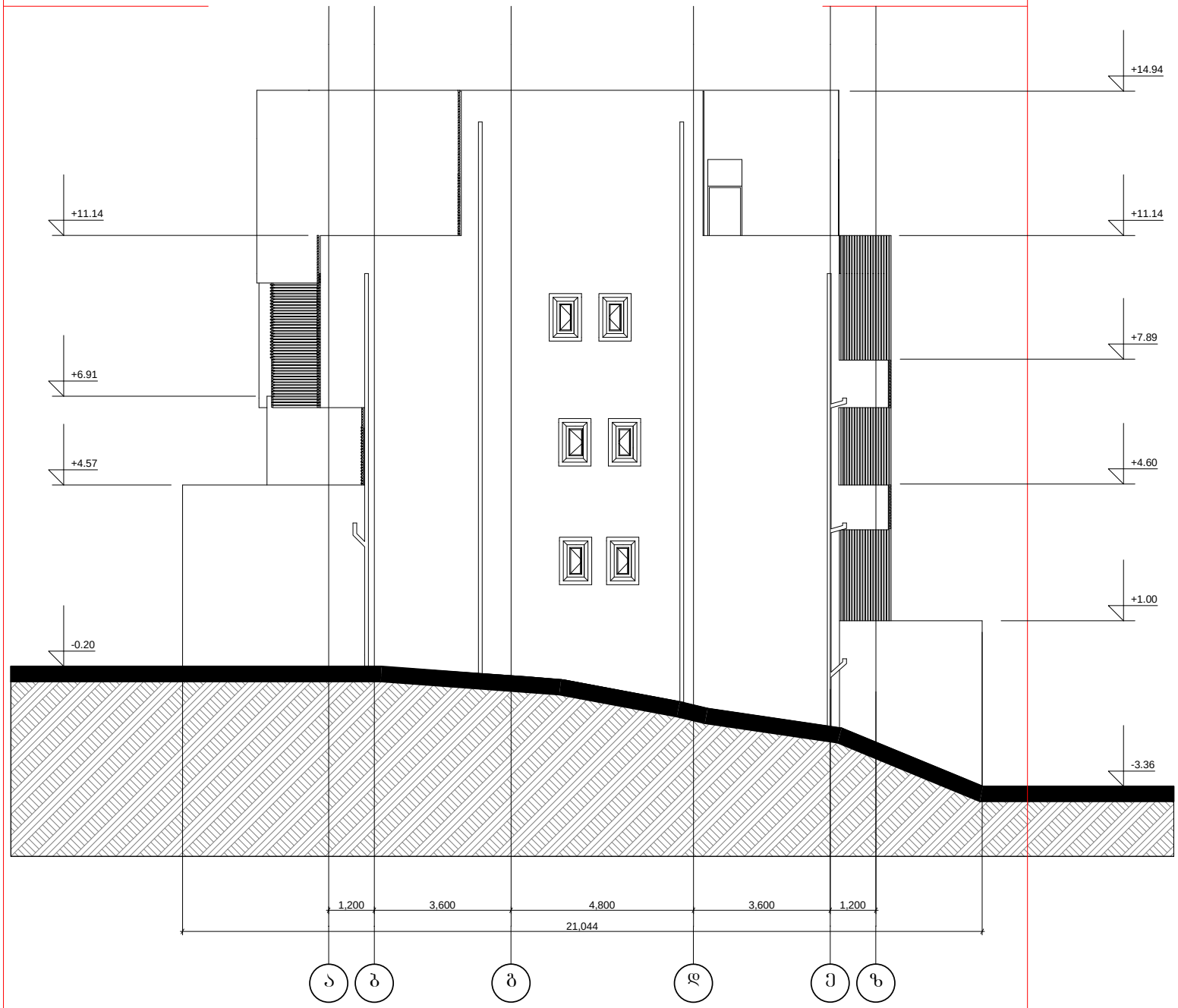

Architectural Orchestra

შ.პ.ს. არქიტექტურული ორკესტრი

ქ. თბილისი კეტრიაშვილის ქუჩა №29

ტელ. +995 593111219; +995 599448020

E-mail: info@ao.ge

Web: www.ao.ge

დირექტორი: ზ. ქვირალაშვილი

არ. ავტორი გ. ზანგალაძე

პროექტის დასახელება: ქ.თბილისში, ბრეშაშვილის ქუჩაზე მდებარე ახალგაზრდობის სასახლის მიმდებარედ არსებული შენობის პროექტის კორექტირება

სტადია

შენიშვნა:

ნახაზი:	ფასადი ა-დ
ფურცელი:	
მასშტაბი:	1:100
თარიღი:	29.08.2017



Architectural Orchestra

შ.პ.ს. არქიტექტურული ორკესტრი
ქ. თბილისი პეტრიაშვილის ქუჩა №29
ტელ. +995 593111219; +995 599448020
E-mail: info@ao.ge
Web: www.ao.ge

დირექტორი: ზ. ყვირალაშვილი

პრ. ავტორი გ. ზანგალაძე

პროექტის დასახელება: ქ.თბილისში, ბრიშაშვილის ქუჩაზე მოსწავლე ახალგაზრდობის სასახლის მიმდებარედ არსებული შენობის პროექტის კორექრირება

სტადია

შენიშვნა:

ნახაზი:	ფასადი დ-აფასადი 6-1
ფურცელი:	
მასშტაბი:	1:100 1:100
თარიღი:	29.08.2017 29.08.2017

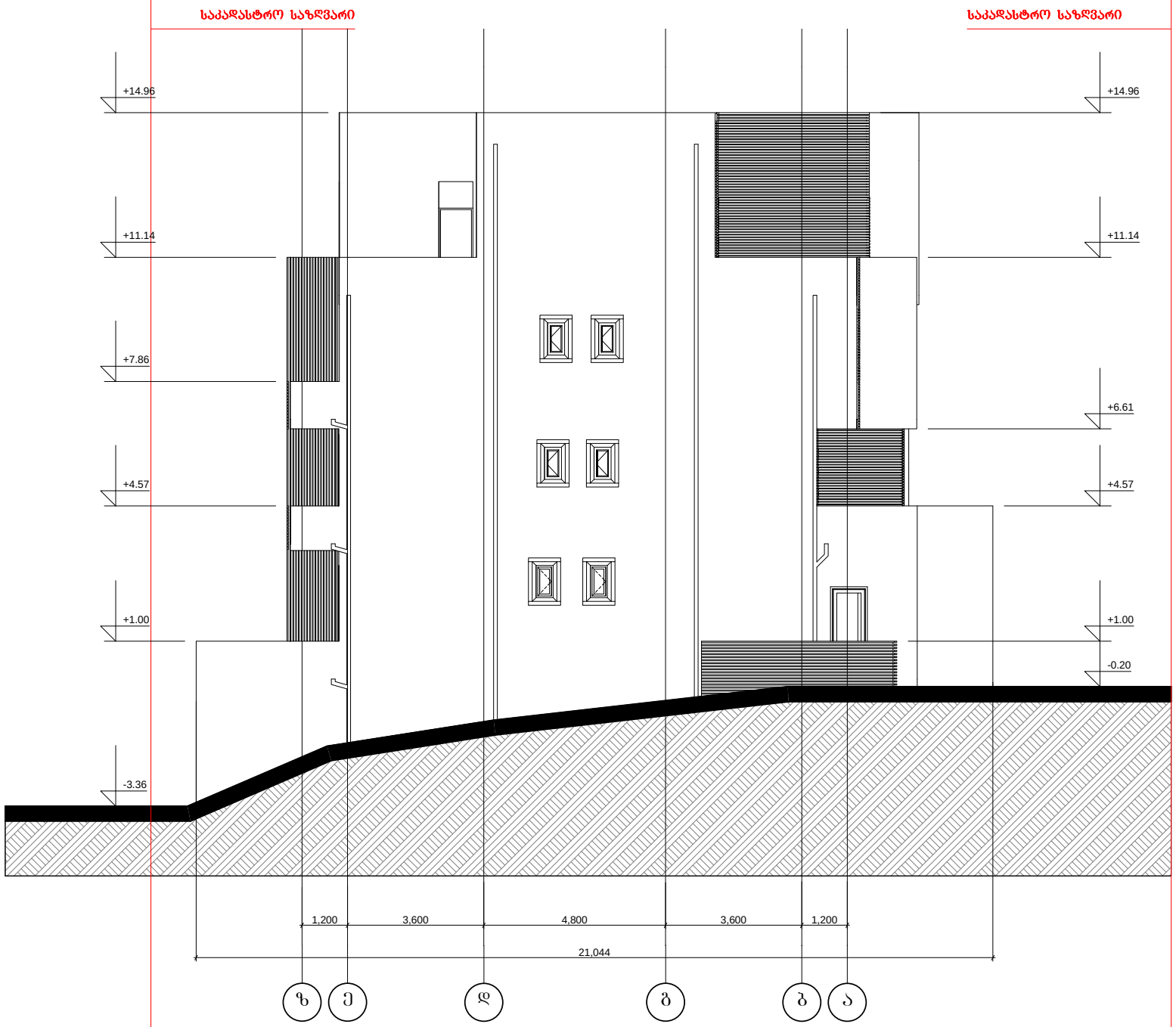

Architectural Orchestra

შ.პ.ს. არქიტექტურული ორკესტრი
ქ. თბილისი კეტრიაშვილის ქუჩა №29
ტელ. +995 593111219; +995 599448020
E-mail: info@ao.ge
Web: www.ao.ge

დირექტორი: ზ. ქვირალაშვილი

არ. ავტორი გ. ზანგალაძე

პროექტის დასახელება: ქ.თბილისში, ბრეშაშვილის ქუჩაზე მდებარე ახალგაზრდობის სასახლის მიმდებარედ არსებული შენობის პროექტის კორექტირება

სტადია

შენიშვნა:

ნახაზი:	ფასადი დ-ა
ფურცელი:	
მასშტაბი:	1:100
თარიღი:	29.08.2017