დაგეგმარების საფუძვლები და მიზნები:

პროექტი შედგენილია ქ. თბილისის მუნიციპალიტეტის სსიპ-ქ. თბილისის მუნიციპალიტეტის არქიტექტურის სამსახურის მიერ გაცემული №3508435 01.09.17წ. (ცვლილების ნომერი № 3549091 19/09/2017წ.) მიწის ნაკვეთის სამშენებლოდ გამოყენების პირობების საფუძველზე. პროექტით გათვალისწინებულია არსებულ საოფისე შენობაზე ასევე საოფისე ფუნქციის მქონე ფართის მიშენება.

მიწის ნაკვეთის მდებარეობა და აღწერა:

საპროექტო მიწის ნაკვეთი (საკ. კოდთ N01.13.01.003.018) მდებარეობს ქ. თბილისში, ლუბლიანას ქუჩა 374-ში.

მიწის ნაკვეთის ფართობი შეადგენს - 5061კვ.მ-ს.

ნაკვეთს სამხრეთით ესაზღვრება საზოგადოებრივი სივრცე, ხოლო დანარჩენ სამ მხარეს რეგისტრირებული ნაკვეთები. დასავლეთ მხარეს მომიჯნავე მიწის ნაკვეთის ნაწილი, საპროექტო N01.13.01.003.018 მიწის ნაკვეთის სასარგებლოდ დატვირთულია სერვიტუტით.

პროექტის აღწერა:

პროექტით გათვალისწინებულია არსებულ საოფისე შენობაზე, 8.20მ. სიმაღლის მქონე ერთ სართულიანი ფართის მიშენება.

შენობა კონსტრუქციულად წარმოადგენეს ლითონის ფერმას. კედლების შემავსებლად გამოყენებული იქნება სენდვიჩპანელები.

პროექტში გამოყენებულია თეთრი, ლურჯი და ცისფერი ფერების კომბინაცია.

შენობის საპროექტო ნაწილში მოეწყობა შემდეგი ხანძრისგან დაცვის სისტემები;

- ავტოსაშხეფი სისტემა;
- 5 (ხუთი) ხელის ცეცხლმაქრობი.

დაგეგმარებისთვის გამოყენებული კანონმდებლობის აღწერა

საპროექტო შენობის დაგეგმარებისთვის გამოყენებულია საქართველოს მთავრობის #41 დადგენილება. ტექნიკური რეგლამენტი „შენობა-ნაგებობების უსაფრთხოების წესები“. საქართველოს მთავრობის 2009 წლის 24 მარტის 57 დადგენილება და ქალაქ თბილისის მუნიციპალიტეტის საკრებულოს 2016 წლის 24 მაისის 14-39 დადგენილება.

მიწის ნაკვეთის საკადასტრო საზღვარი

±0,000 არქიტექტურული ნიშნული

1 ჭრილის ხაზი

1 ღერძის ხაზი

საქმიანი ჯგუფი (სქ)
დაკავებულობის დატვირთვა - 84

დაკავებულობის ჯგუფი (ქვეჯგუფი)

დაკავებულობის დატვირთვა

კედლის ცეცხლმედეგობა (ერთსაათიანი)

გასასვლელამდე სავალი მანძილი

მისაწვდომი სვლა-გეზი

გასასვლელის ნიშანი

	სიმბოლოს სახელწოდება
	ხელის ცეცხლსაქრობი
	ავტოსაშხეფი

დაკავებულობის ჯგუფების აღნიშვნები

დაკავებულობის ჯგუფები	დაკავებულობის ჯგუფის აღნიშვნა	ფერის კოდი	დაშტრიხვა/HATCH	ხაზის სისქე/LINE THICKNESS	დაშტრიხვის მასშტაბი/HATCH SCALE	დაშტრიხვის კუთხე/HATCH ANGLE
თავშეყრის ჯგუფი (თჯ)		RGB (34,139,34)	ANSI31	0.05 მმ	40	0
საქმიანი ჯგუფი (სქ)		RGB (79,12,187)	ANSI31	0.05 მმ	40	0
საგანმანათლებლო ჯგუფი - (სგ)		RGB (245,99,20)	ANSI31	0.05 მმ	40	0
სამრეწველო ჯგუფი (სმ)		RGB (160,32,240)	ANSI31	0.05 მმ	40	0
დიდი საფრთხის შემცველი ჯგუფი - (დსშ)		RGB (94,8,58)	ANSI31	0.05 მმ	40	0
დაწესებულებითი ჯგუფი (დწ)		RGB (0,0,255)	ANSI31	0.05 მმ	40	0
სავაჭრო ჯგუფი (სვ)		RGB (255,0,0)	ANSI31	0.05 მმ	40	0
საცხოვრებელი ჯგუფი (სც)		RGB (255,255,0)	ANSI31	0.05 მმ	40	0
სასაწყობო ჯგუფი (სწ)		RGB (136,135,134)	ANSI31	0.05 მმ	40	0
დამხმარე ჯგუფი (დს)		RGB (57,57,56)	ANSI31	0.05 მმ	40	0

შენიშვნა:

დაკავებულობის აღნიშვნის დაშტრიხვა, ხაზის სისქე, დაშტრიხვის მასშტაბი და დაშტრიხვის კუთხე მორგებულია AutoCAD - ის სახაზავ პროგრამისთვის, სხვა სახაზავი პროგრამის გამოყენების შემთხვევაში, დაშტრიხვის ტიპი, ხაზის სისქე, მასშტაბი და კუთხე უნდა იყოს აღნიშნულთან მაქსიმალურად მიახლოებული, ხოლო დაკავებულობის ფერი სხვა სახაზავი პროგრამების შემთხვევაშიც უნდა იყოს მოცემული კოდების მიხედვით.

დამკვეთი

შპს "**M**-სერვისი"

ს/კ 202456920

მთავარი არქიტექტორი	გიორგი ფერაძე		სტადია მ კ
დირექტორი	ლევან არჩვაძე		თარიღი 2017

არქიტექტურული ნაწილი

პირობითი ნიშნები

შენობა-ნაგებობის უსაფრთხოების წესებთან შესაბამისობის ანალიზი

გამოყენებული წესები - **„შენობა-ნაგებობის უსაფრთხოების წესები“**

ჩამოთვალეთ შენობის დაკავებულებები და აღწერეთ თითოეული გამოყენება
საქმიანი ჯგუფი სქ (საოფისე ფართები)

კონსტრუქციის ტიპი:	
განსაზღვრეთ კონსტრუქციის ტიპი ახალი შენობისთვის: მაგალითი: II-A, II-B, V-A, V-B	II-A

შენიშვნა: *პროექტით გათვალისწინებულია არსებულ შენობაზე დამოუკიდებელი კონსტრუქციის მქონე ფართის მიშენება, აღნიშნულიდან გამომდინარე არ არის გამოკვლეული არსებული შენობის კონსტრუქციის ტიპი.*

სიმაღლის შეზღუდვები ცხრილი 503 -ის მიხედვით		
დაკავებულობები	**დასაშვები სართულიანობა**	**შემოთავაზებული სართულიანობა**
საქმიანი ჯგუფი სქ	**5**	1
	დასაშვები სიმაღლე	**შემოთავაზებული სიმაღლე**
საერთო სიმაღლე =	**19.80მ.**	**8.20მ.**
მიწის ზემოთ სართულის რაოდენობა =	**1**	

ფართობის შეზღუდვები ცხრილი 503 -ის მიხედვით		
დაკავებულობები	**დასაშვები ფართობი**	**შემოთავაზებული ფართობი**
საქმიანი ჯგუფი სქ	3480კვ.მ	**792.4კვ.მ.**
იატაკის საერთო ფართობი =	**792.4კვ.მ.**	
იატაკების რაოდენობა =	**1**	
შენობის საერთო ფართობი =	**766.85კვ.მ**	

გარე კედლის ცეცხლმედეგობისა და ღიობისადმი მოთხოვნები ცხრილების 602-ის და 705.8 -ის მიხედვით									
გარე კედელი	ხანძარსაწინააღმდეგო მანძილი (მეტრი)	ცეცხლმედეგობის ხარისხი (საათი)		კედლის ღიობების ფართობი (კედლის %)					
		მოთხოვნილი	გათვალისწინებული	დასაშვები			გათვალისწინებული		
				დაცული	დაუცველი საშხეფებით	დაუცველი	დაცული	დაუცველი საშხეფებით	დაუცველი
“16-11” ღერძებში	1.924 –2.164მ.	1 სთ	1 სთ	25%	25%	10%	-	-	-
“I-G” ღერძებში	2.871 –2.980მ.	1 სთ	1 სთ	25%	25%	10%	-	1%	-
„11-13’ „ ღერძებში	9<	0 სთ	0 სთ	შეუზღუდავი	შეუზღუდავი	შეუზღუდავი	-	13.2%	-
„G-A” ღერძებში	9<	0 სთ	0 სთ	შეუზღუდავი	შეუზღუდავი	შეუზღუდავი	-	18.6%	-
„13’ -16“ ღერძებში	3.815 – 3.93მ.	1 სთ	1 სთ	45%	45%	15%	-	13%	-

ხანძრისაგან დაცვის სისტემებისადმი მოთხოვნები							
დაკავებულობები/სივრცეები/გასასვლელი საშუალებები	ავტოსაშხეფი სისტემა	ალტერნატიული ავტომატური ცეცხლსაქრობი სისტემები	სახანძრო განგაშისა და ცეცხლაღმომჩენი სისტემები	სახანძრო მილდგარების სისტემები	კვამლის საკონტროლო სისტემები	ხელის ცეცხლმაქრები	საავარიო განგაშის სისტემები
საქმიანი ჯგუფი სქ	კი	არა	არა	არა	არა	კი	არა

თითოეული სართულიდან გასასვლელი საშუალება									
სართულები	დაკავებულობა და დაკავებულობის დატვირთვის ჯამური მაჩვენებელი	მოთხოვნილი გასასვლელების/გასასვლელთან მისადგომის რაოდენობა	გათვალისწინებული გასასვლელების/ გასასვლელთან მისადგომის რაოდენობა და ტიპი	გასასვლელი საშუალებების სიგანე					
				გზა-კიბეები		დერაფანი,		გასასვლელის გზა-კარი	
				მოთხოვნილი	გათვალისწინებული	მოთხოვნილი	გათვალისწინებული	მოთხოვნილი	გათვალისწინებული
საპროექტო I სართულზე (ნიშნული +0.00)	საქმიანი ჯგუფი -სქ *(84 დ.დ)*	2	3	-	-	1.20მ.	2.40მ.	0.82მ.	0.90მ.

წყალსადენი სისტემის ფიქსირებული მოწყობილობების რაოდენობა ცხრილი 1602.1-ის მიხედვით													
სართულები	დაკავებულობა და დაკავებულობის დატვირთვის ჯამური მაჩვენებელი	ფიქსირებული მოწყობილობები											
		უნიტაზი		ტუალეტის ხელსაბანები		აბაზანა/შხაპი		სასმელი წყლის ფანტანი		სამომსახურეო ნიჟარა		სამზარეულოს ნიჟარა	
		მოთხოვნილი	გათვალისწინებული	მოთხოვნილი	გათვალისწინებული	მოთხოვნილი	გათვალისწინებული	მოთხოვნილი	გათვალისწინებული	მოთხოვნილი	გათვალისწინებული	მოთხოვნილი	გათვალისწინებული
საპროექტო I სართულზე (ნიშნული +0.00)	საქმიანი ჯგუფი სქ *(84 დ.დ)*	**4**	**4**	**3**	**3**	**-**	**-**	**1**	**6**	**1**	**1**	**-**	**-**

НЕКОММЕРЧЕСКОЕ ПАРТНЕРСТВО
«САМОРЕГУЛИРУЕМАЯ ОРГАНИЗАЦИЯ
СПЕЦИАЛИСТОВ ПОЖАРНОЙ БЕЗОПАСНОСТИ «ПОЖСОЮЗ»

СИСТЕМА ДОБРОВОЛЬНОЙ СЕРТИФИКАЦИИ
«БЕЗОПАСНОСТЬ И КАЧЕСТВО»
(Пожарная безопасность. Технические средства защиты)

Система зарегистрирована
Ростехрегулированием в Едином реестре
Свидетельство о регистрации
№ РОСС RU.И559.04ЖР00

№ ПС 001417

СЕРТИФИКАТ СООТВЕТСТВИЯ

Срок действия с 31.05.2016 г. по 30.05.2021 г.

№ ССБК RU.ПБ10.Н00156

код ОК 005-93: 52 8500
код ЕКПС:
код ТН ВЭД России:

ЗАЯВИТЕЛЬ Общество с ограниченной ответственностью «Компания Металл Профиль». ОГРН: 1117746818111. Место нахождения: 125212, Россия, г. Москва, ул. Адмирала Макарова, д. 29. Фактический адрес: 601630, Россия, Владимирская обл., Александровский р-н, п.г.т. Балакирево, ул. Заводская, д. 10. Телефон: +7(495)225-6151. Факс: +7(495)225-6151. Адрес электронной почты: mp@metallprofil.ru.

(наименование и местонахождение заявителя)

ИЗГОТОВИТЕЛЬ Общество с ограниченной ответственностью «Компания Металл Профиль». Место нахождения: 125212, Россия, г. Москва, ул. Адмирала Макарова, д. 29. Фактический адрес: 601630, Россия, Владимирская обл., Александровский р-н, п.г.т. Балакирево, ул. Заводская, д. 10. Телефон: +7(495)225-6151. Факс: +7(495)225-6151. Адрес электронной почты: mp@metallprofil.ru.

(наименование и местонахождение изготовителя продукции)

ОРГАН ПО СЕРТИФИКАЦИИ № ССБК RU.ПБ10 до 23.12.2017 г., Орган по сертификации продукции «Пожполисерт» АНО по сертификации «Электросерт», 129226, Россия, г. Москва, ул. Сельскохозяйственная, д. 12А, тел./факс (495) 995-1026.

(наименование и местонахождение органа по сертификации, выдавшего сертификат соответствия)

ПОДТВЕРЖДАЕТ, ЧТО ПРОДУКЦИЯ Ограждающие стеновые конструкции из сэндвич-панелей поэлементной сборки СП ПС-С с общей толщиной минераловатного утеплителя не менее 100 мм с облицовками профлистом, металлическим сайдингом, фасадными кассетами, линеарными панелями, керамогранитом, изготовленные по ТУ 5285-002-37144780-2012. Серийный выпуск.

(информация о сертифицированной продукции, позволяющая провести идентификацию)

СООТВЕТСТВУЕТ ТРЕБОВАНИЯМ ГОСТ 30247.0-94, ГОСТ 30247.1-94, ГОСТ 30403-2012. См приложение бланк № 000431.

(наименование документа, на соответствие которого (которых) проводилась сертификация)

ПРОВЕДЕННЫЕ ИССЛЕДОВАНИЯ (ИСПЫТАНИЯ) И ИЗМЕРЕНИЯ Протоколы испытаний № К252, № К253 от 30.05.2016 г. ИЦ ПБ «Пожполитест» АНО «Электросерт», № ССБК RU.21ПБ10 до 23.12.2017 г., 129226 г. Москва, ул. Сельскохозяйственная, д. 12А. Акт о результатах анализа состояния производства № 156/АО-В от 11.03.2016 г., ОС «Пожполисерт» АНО «Электросерт», № ССБК RU.ПБ10 до 23.12.2017 г., 129226 г. Москва, ул. Сельскохозяйственная, д. 12А.

ПРЕДСТАВЛЕННЫЕ ДОКУМЕНТЫ

(документы, представленные заявителем в орган по сертификации в качестве доказательств соответствия продукции требованиям)

Руководитель (заместитель руководителя) Органа по сертификации — (подпись) — Л.И. Далбинш

Эксперт (эксперты) — (подпись) — А.В. Рябова

ЗАО «Опцион», Москва, 2015, «Б» лицензия № 05-05-09/003 ФНС РФ, тел./факс (495) 726 4742, www.opcion.ru

ლოგო

არაკომერციული პარტნიორობა

"სახანძრო უსაფრთხოების სპეციალისტთა თვითრეგულირებადი (თვითმარეგულირებელი) ორგანიზაცია "პოჟსოიუზ"

ნებაყოფლობითი სერტიფიცირების სისტემა "უსაფრთხოება და ხარისხი" (სახანძრო უსაფრთხოება. დაცვის ტექნიკური საშუალებება)

სისტემა დარეგისტრირებულია ერთიან რეესტრში რუსტექრეგულირებით რეგისტრაციის შესახებ მოწმობა № РОСС RU.И559.04ЖР00 № ПС 001417

შესაბამისობის სერტიფიკატი

მოქმედების ვადა: 2016წ. 31.05-დან 2021წ. 30.05-მდე
№ ССБК RU.ПБ10.Н00156

სრულიად რუსეთის კლასიფიკატორის (ОК) კოდი 005-93; 52 8500
მომარაგების საგნების ერთიანი კოდიფიკატორის კოდი:
რუსეთის საგარეო ეკონომიკური საქმიანობის სავაჭრო ნომენკლატურის კოდი:

განმცხადებელი

შეზღუდული პასუხისმგებლობის საზოგადოება "კომპანია მეტალლ ფროფილ", ძირითადი სახელმწიფო სარეგისტრაციო ნომერი: 1117746818111. ადგილმდებარეობა: 125212, რუსეთი, ქ. მოსკოვი, ადმირალ მაკაროვის ქუჩა, ს. 29. ფაქტობრივი მისამართი: 601630, რუსეთი, ვლადიმერის ოლქი, ალექსანდროვის რაიონი, ქალაქური ტიპის დასახლება ბალაკირევო, ზავოდსკაიას ქ., ს. 10, ტელეფონი: +7 (495) 225-6151, ფაქსი: +7(495) 225-6151, ელექტრონული ფოსტის მისამართი: mp@metallprofil.ru

(განმცხადებლის სახელწოდება და ადგილმდებარეობა)

მწარმოებელი

შეზღუდული პასუხისმგებლობის საზოგადოება "კომპანია მეტალლ ფროფილ" ადგილმდებარეობა: 125212, რუსეთი, ქ. მოსკოვი, ადმირალ მაკაროვის ქუჩა, ს. 29. ფაქტობრივი მისამართი: 601630, რუსეთი, ვლადიმერის ოლქი, ალექსანდროვის რაიონი, ქალაქური ტიპის დასახლება ბალაკირევო, ზავოდსკაიას ქ., ს. 10, ტელეფონი: +7 (495) 225-6151, ფაქსი: +7 (495) 225-6151, ელექტრონული ფოსტის მისამართი: mp@metallprofil.ru

(პროდუქციის მწარმოებლის სახელწოდება და ადგილმდებარეობა)

სერტიფიცირების ორგანო

№ ССБК RU.ПБ10 2017წ. 23.12-მდე, პროდუქციის სერტიფიცირების ორგანო "პოჟპოლისერტ" სერტიფიცირების ავტონომიური

არაკომერციული ორგანიზაცია:
"ელექტროსერტ', 129226, რუსეთი, ქ. მოსკოვი, სელსკოხოზიაისტვენაია ქ., ს. 12ა,
ტელ./ფაქსი: (495) 995-1026

(შესაბამისობის სერტიფიკატის გამცემი სერტიფიცირების ორგანოს სახელწოდება და ადგილმდებარეობა)

ადასტურებს, რომ პროდუქცია

ელემენტების მიხედვით აწყობის სენდვიჩ-პანელებიდან დამზადებული შემოსაღობი კედლის კონსტრუქციები СП ПС-С მინერალვატური მათბუნებლის საერთო სისქით არა ნაკლებ 100 მმ პროფფურცლის, ლითონის საიდინგის, ფასადის კასეტების, ხაზოვანი პანელების, კერამოგრანიტის მოპირკეთებით, დამზადებული ТУ 5285-002-37144780-2012 მიხედვით. სერიული გამოშვება.

(სერტიფიცირებული პროდუქციის შესახებ ინფორმაცია, რომელიც აძლევს იდენტიფიცირების საშუალებას)

შეესაბამება

ГОСТ 30247.0-94, ГОСТ 30247.1-94, ГОСТ 30403-2012. იხილეთ დანართი: ბლანკი № 000431

მოთხოვნებს

(დოკუმენტის სახელწოდება, რისი შესაბამისობაში იმართებოდა სერტიფიცირება)

ჩატარებული კვლევები (გამოცდებია) და გაზომვები

გამოცდების ოქმები № К 252, № К253, 30.05.2016 წ. Иц ПБ "პოჟპოლისერტ" სერტიფიცირების ავტონომიური არაკომერციული ორგანიზაცია: "ელექტროსერტ", № ССБК RU.21 ПБ10, 2017წ. 23.12-მდე , 129226, ქ. მოსკოვი, სელსკოხოზიაისტვენაია ქ., ს. 12ა. საწარმოს მდგომარეობის ანალიზის შედეგების შესახებ აქტი № 156/АО-В, 11.03.2016წ., სერტიფიცირების ორგანო "პოჟპოლისერტ" სერტიფიცირების ავტონომიური არაკომერციული ორგანიზაცია: "ელექტროსერტ", № ССБК RU.ПБ10, 2017წ. 23.12-მდე, 129226, ქ. მოსკოვი, სელსკოხოზიაისტვენაია ქ., ს. 12ა

წარმოდგენილი დოკუმენტები

სერტიფიცირების ორგანოს ხელმძღვანელი
(ხელმძღვანელის მოადგილე) *ხელმოწერილია* ი. ი. დალბინში

ექსპერტი (ექსპერტები) *ხელმოწერილია* ა. ვ. რიაბოვა
ბეჭედდასმულია

თარგმანი რუსულიდან ქართულ ენაზე სწორია. თ. კუჭუაშვილი

საქართველო

Грузия

ორი ათას ჩვიდმეტი წლის ოცდაერთ სექტემბერს, მე, საქართველოს ნოტარიუსი *ხატია შერგელაშვილი*, რომლის სანოტარო ბიურო მდებარეობს მისამართზე: ქ. თბილისი, დავით აღმაშენებლის გამზ. №116, ვადასტურებ მთარგმნელის თამარ კუჭუაშვილის (დაბადებული: 07.06.1977 წ. მცხოვრები: ქ. თბილისი, გორგასლის ქ. №41, პირ. მოწმობის №ბ0563946, პირადი № 36001004209 გაცემული თბილისის მთაწმინდა-კრწანისის I განყოფილების მიერ 17.09.2004 წ.) ხელმოწერის ნამდვილობას.

21.09 две тысячи семнадцатого года я, нотариус Грузии ***Шергелашвили Хатия***, нотариальное бюро которой расположено по адресу: г.Тбилиси проспект Давида Агмашенебели №116, подтверждаю подлинность подписи переводчицы **Тамар Кучуашвили** (07.06.1977г.р. проживающая в г. Тбилиси, ул. Горгасали №41, удостоверение личности № Б 0563946, № 36001004209).

მთარგმნელმა წარმოადგინა ენის დამადასტურებელი დოკუმენტი (დიპლომი აა №0046276, გაცემული თბილისის ილია ჭავჭავაძის სახ. დასავლურ ენათა და კულტურათა სახელმწიფო ინსტიტუტის მიერ 1999წ., და სერთიფიკატი №84). მე გავაფრთხილე მთარგმნელი იმ პასუხისმგებლობის შესახებ, რომელიც მოჰყვება არაზუსტ თარგმანს. მთარგმნელმა ჩემს წინაშე დაადასტურა, რომ თარგმანი ზუსტია და თარგმანზე ხელი მოაწერა ჩემი თანდასწრებით.

Переводчица предъявила диплом (диплом АА №0046276, выд. в 1999г. Тбилисским Государственным Институтом Западных Языков и Культур им. Ильи Чавчавадзе и сертификат №84). Я предупредила переводчицу об ответственности за неточность перевода. Переводчица в моем присутствии подтвердила, что перевод выполнен точно и подписалась в моем присутствии.

გადახდილია ნოტარიუსის საზღაური 4 ლარი საქართველოს მთავრობის 2011 წლის 29 დეკემბრის №507 დადგენილების 31-ე მუხლის საფუძველზე და 2.00 (ორი) ლარი სანოტარო მოქმედების რეგისტრაციის საფასური თანახმად 39 მუხლისა.

Уплачена нотариальная пошлина 4 лари на основании статьи 31 постановления №507 правительства Грузии от 29 декабря 2011 года и 2.00 (два) лари – стоимость регистрации нотариального действия согласно статье 39.

ნოტარიუსი: **ხატია შერგელაშვილი**

Нотариус: **Хатиа Шергелашвили**



სანოტარო მოქმედების რეგისტრაციის ნომერი	N171114748
სანოტარო მოქმედების რეგისტრაციის თარიღი	21.09.2017 წ
სანოტარო მოქმედების დასახელება	დოკუმენტის თარგმანზე დიპლომირებული მთარგმნელის ხელმოწერის დამოწმება
ნოტარიუსი	ხატია შერგელაშვილი
სანოტარო ბიუროს მისამართი	საქართველო ქ. თბილისი დავით აღმაშენებლის გამზირი #116
სანოტარო ბიუროს ტელეფონი	959032
სანოტარო მოქმედების ინდივიდუალური ნომერი	59366971677417

სანოტარო მოქმედებისა და სანოტარო აქტის შესახებ ინფორმაციის (მისი შექმნის, შეცვლის და/ან გაუქმების შესახებ) მიღება–გადამოწმება შეგიძლიათ საქართველოს ნოტარიუსთა პალატის ვებ–გვერდზე: www.notary.ge ასევე შეგიძლიათ დარეკოთ ტელეფონზე: +995(32) 2 66 19 18

НЕКОММЕРЧЕСКОЕ ПАРТНЕРСТВО
«САМОРЕГУЛИРУЕМАЯ ОРГАНИЗАЦИЯ
СПЕЦИАЛИСТОВ ПОЖАРНОЙ БЕЗОПАСНОСТИ «ПОЖСОЮЗ»

СИСТЕМА ДОБРОВОЛЬНОЙ СЕРТИФИКАЦИИ
«БЕЗОПАСНОСТЬ И КАЧЕСТВО»
(Пожарная безопасность. Технические средства защиты)

Система зарегистрирована
Ростехрегулированием в Едином реестре
Свидетельство о регистрации
№ РОСС RU.И559.04ЖР00

№ ПС 000431

ПРИЛОЖЕНИЕ
к СЕРТИФИКАТУ СООТВЕТСТВИЯ

№ ССБК RU.ПБ10.Н00156

Адреса филиалов изготовителя:

601630, Россия, Владимирская обл., Александровский р-н, п.г.т. Балакирево, ул. Заводская, д. 10 (Акт о результатах анализа состояния производства № 156/АО-В от 11.03.2016 г., ОС «Пожполисерт» АНО «Электросерт», № ССБК RU.ПБ10 до 23.12.2017 г., 129226 г. Москва, ул. Сельскохозяйственная, д. 12А.);

353200, Краснодарский край, Динской р-н, Динская ст-ца, ул. Крайняя,14 (Акт о результатах анализа состояния производства № 177/АО-С от 06.05.2016 г., ОС «Пожполисерт» АНО «Электросерт», № ССБК RU.ПБ10 до 23.12.2017 г., 129226 г. Москва, ул. Сельскохозяйственная, д. 12А);

633216, Новосибирская область, г.п. Керамкомбинат, ул. Широкая, д.24 (Акт о результатах анализа состояния производства № 156/АО-Н от 23.03.2016 г., ОС «Пожполисерт» АНО «Электросерт», № ССБК RU.ПБ10 до 23.12.2017 г., 129226 г. Москва, ул. Сельскохозяйственная, д. 12А).

Предел огнестойкости по ГОСТ 30247.0-94, ГОСТ 30247.1-94 для панелей:

СП ПС с облицовкой профлистом или металлическим сайдингом - E90/I60;
СП ПС с облицовкой фасадными кассетами или линеарными панелями - EI90;
СП ПС с облицовкой керамогранитом - EI60.

Класс пожарной опасности по ГОСТ 30403-2012 – К0(45).

Руководитель
(заместитель руководителя)
Органа по сертификации _____ (подпись) И.И. Дубинин

Эксперт (эксперты) _____ (подпись) А.Ю. Рябова

ЗАО «Опцион», Москва, 2014, «Б», лицензия № 05-05-09/003 ФНС РФ, ТЗ №331. Тел.: (495) 726-47-42, www.opcion.ru

ლოგო

არაკომერციული პარტნიორობა
"სახანძრო უსაფრთხოების სპეციალისტთა თვითრეგულირებადი
(თვითმარეგულირებელი) ორგანიზაცია "პოჟსოიუზ"

ნებაყოფლობითი სერტიფიცირების სისტემა
"უსაფრთხოება და ხარისხი"
(სახანძრო უსაფრთხოება. დაცვის ტექნიკური საშუალებები)

სისტემა დარეგისტრირებულია ერთიან რეესტრში რუსტექრეგულირებით
რეგისტრაციის შესახებ მოწმობა
№ РОСС RU.И559.04ЖР00 № ПС 001417

შესაბამისობის სერტიფიკატის დანართი

№ ССБК RU.ПБ10.Н00156

მწარმოებლის ფილიალების მისამართები:
601630, რუსეთი, ვლადიმერის ოლქი, ალექსანდროვის რაიონი, ქალაქური ტიპის დასახლება ბალაკირევო, ზავოდსკაიას ქ., ს. 10 (საწარმოს მდგომარეობის ანალიზის შედეგების შესახებ აქტი № 156/АО-В, 11.03.2016წ.,პროდუქციის სერტიფიცირირების ორგანო "პოჟპოლისერტ" სერტიფიცირების ავტონომიური არაკომერციული ორგანიზაცია: "ელექტროსერტ", № ССБК RU.ПБ10, 2017წ. 23.12-მდე , 129226, ქ. მოსკოვი, სელსკოხოზიაისტვენაია ქ., ს. 12ა);
353200, კრასნოდარის მხარე, დინის რაიონის, სტანიცა დინსკაია, კრაინაიას ქ., 14 (საწარმოს მდგომარეობის ანალიზის შედეგების შესახებ აქტი № 177/АО, 06.05.2016წ., პროდუქციის სერტიფიცირირების ორგანო "პოჟპოლისერტ" სერტიფიცირების ავტონომიური არაკომერციული ორგანიზაცია: "ელექტროსერტ", № ССБК RU.ПБ10, 2017წ. 23.12-მდე, 129226, ქ. მოსკოვი, სელსკოხოზიაისტვენაია ქ., ს. 12ა);
633216, ნოვოსიბირსკის ოლქი, ს. დასახლება კერამკომბინატი, შიროკაიას ქ., ს. 24 (საწარმოს მდგომარეობის ანალიზის შედეგების შესახებ აქტი № 156/АО-Н, 23.03.2016წ.,პროდუქციის სერტიფიცირირების ორგანო "პოჟპოლისერტ" სერტიფიცირების ავტონომიური არაკომერციული ორგანიზაცია: "ელექტროსერტ", № ССБК RU.ПБ10, 2017წ. 23.12-მდე, 129226, ქ. მოსკოვი, სელსკოხოზიაისტვენაია ქ., ს. 12ა);
ცეცხლმედეგობის ძღვარი ГОСТ 30247.0-94, ГОСТ 30247.1-94 მიხედვით
СП ПС პროფფურცლის ან ლითონის საიდინგის მოპირკეტებით - Е90/160;
СП ПС ფასადის კასეტების ან ხაზოვანი პანელების მოპირკეტებით - Е190;
СП ПС კერამოგრანიტის მოპირკეტებით - Е160; პანელებისთვის:
სახანძრო საშიშროების კლასი ГОСТ 30403-2012-К0 (45) თანახმად.

ხელმძღვანელი
(ხელმძღვანელის მოადგილე) *ხელმოწერილია* ი. ი. დალბინში

ექსპერტი (ექსპერტები) *ხელმოწერილია* ა. ვ. რიაბოვა
ბეჭედდასმულია

თარგმანი რუსულიდან ქართულ ენაზე შესრულია: *თ.კუჭუაშვილი*

საქართველო

Грузия

ორი ათას ჩვიდმეტი წლის ოცდაერთ სექტემბერს, მე, საქართველოს ნოტარიუსი *ხატია შერგელაშვილი*, რომლის სანოტარო ბიურო მდებარეობს მისამართზე: ქ. თბილისი, დავით აღმაშენებლის გამზ. №116, ვადასტურებ მთარგმნელის **თამარ კუჭუაშვილის** (დაბადებული: 07.06.1977 წ. მცხოვრები: ქ. თბილისი, გორგასლის ქ. №41, პირ. მოწმობის №B0563946, პირადი № 36001004209 გაცემული თბილისის მთაწმინდა-კრწანისის I განყოფილების მიერ 17.09.2004 წ.) ხელმოწერის ნამდვილობას.

21.09 две тысячи семнадцатого года я, нотариус Грузии ***Шергелашвили Хатия***, нотариальное бюро которой расположено по адресу: г.Тбилиси проспект Давида Агмашенебели №116, подтверждаю подлинность подписи переводчицы **Тамар Кучуашвили** (07.06.1977г.р. проживающая в г. Тбилиси, ул. Горгасали №41, удостоверение личности № Б 0563946, № 36001004209).

მთარგმნელმა წარმოადგინა ენის დამადასტურებელი დოკუმენტი (დიპლომი აა №0046276, გაცემული თბილისის ილია ჭავჭავაძის სახ. დასავლურ ენათა და კულტურათა სახელმწიფო ინსტიტუტის მიერ 1999წ., და სერთიფიკატი №84). მე გავაფრთხილე მთარგმნელი იმ პასუხისმგებლობის შესახებ, რომელიც მოჰყვება არაზუსტ თარგმანს. მთარგმნელმა ჩემს წინაშე დაადასტურა, რომ თარგმანი ზუსტია და თარგმანზე ხელი მოაწერა ჩემი თანდასწრებით.

Переводчица предъявила диплом (диплом АА №0046276, выд. в 1999г. Тбилисским Государственным Институтом Западных Языков и Культур им. Ильи Чавчавадзе и сертификат №84). Я предупредила переводчицу об ответственности за неточность перевода. Переводчица в моем присутствии подтвердила, что перевод выполнен точно и подписалась в моем присутствии.

გადახდილია ნოტარიუსის საზღაური 2 ლარი საქართველოს მთავრობის 2011 წლის 29 დეკემბრის №507 დადგენილების 31-ე მუხლის საფუძველზე და 2.00 (ორი) ლარი სანოტარო მოქმედების რეგისტრაციის საფასური თანახმად 39 მუხლისა.

Уплачена нотариальная пошлина 2 лари на основании статьи 31 постановления №507 правительства Грузии от 29 декабря 2011 года и 2.00 (два) лари – стоимость регистрации нотариального действия согласно статье 39.

ნოტარიუსი: **ხატია შერგელაშვილი**

Нотариус: **Хатиа Шергелашвили**

სანოტარო მოქმედების რეგისტრაციის ნომერი	N171114739
სანოტარო მოქმედების რეგისტრაციის თარიღი	21.09.2017 წ
სანოტარო მოქმედების დასახელება	დოკუმენტის თარგმანზე დიპლომირებული მთარგმნელის ხელმოწერის დამოწმება
ნოტარიუსი	ხატია შერგელაშვილი
სანოტარო ბიუროს მისამართი	საქართველო ქ. თბილისი დავით აღმაშენებლის გამზირი #116
სანოტარო ბიუროს ტელეფონი	959032
სანოტარო მოქმედების ინდივიდუალური ნომერი	78606124141617

სანოტარო მოქმედებისა და სანოტარო აქტის შესახებ ინფორმაციის (მისი შექმნის, შეცვლის და/ან გაუქმების შესახებ) მიღება–გადამოწმება შეგიძლიათ საქართველოს ნოტარიუსთა პალატის ვებ–გვერდზე: www.notary.ge ასევე შეგიძლიათ დარეკოთ ტელეფონზე: +995(32) 2 66 19 18

პირობითი აღნიშვნა - ავტოსასხეფი სისტემა საპროექტო ნაწილში დაბეგმარდება და მოეწყობა შესაბამისი სპეციალისტის მითითებით, NFPA 13-ის ან საქართველოში აღიარებული სხვა სტანდარტის შესაბამისად.

ავტოსასხეფი სისტემის წყალმომარაგება უზრუნველყოფილი იქნება არსებულ შენობაში განთავსებული საცხეფი სისტემისათვის გათვალისწინებული ავზით. საქაღალდე სისტემის ეფექტური ფუნქციონირებისათვის გამოყენებული იქნება არსებული ნაწილიდან.

მასალა: სენდვიჩ-პანელი, მინიმუმ 1 საათიანი ცეცხლმედეგობის ხარისხი.
მასალის სერტიფიკატი №РОСС РУ.И559.04ЖР00

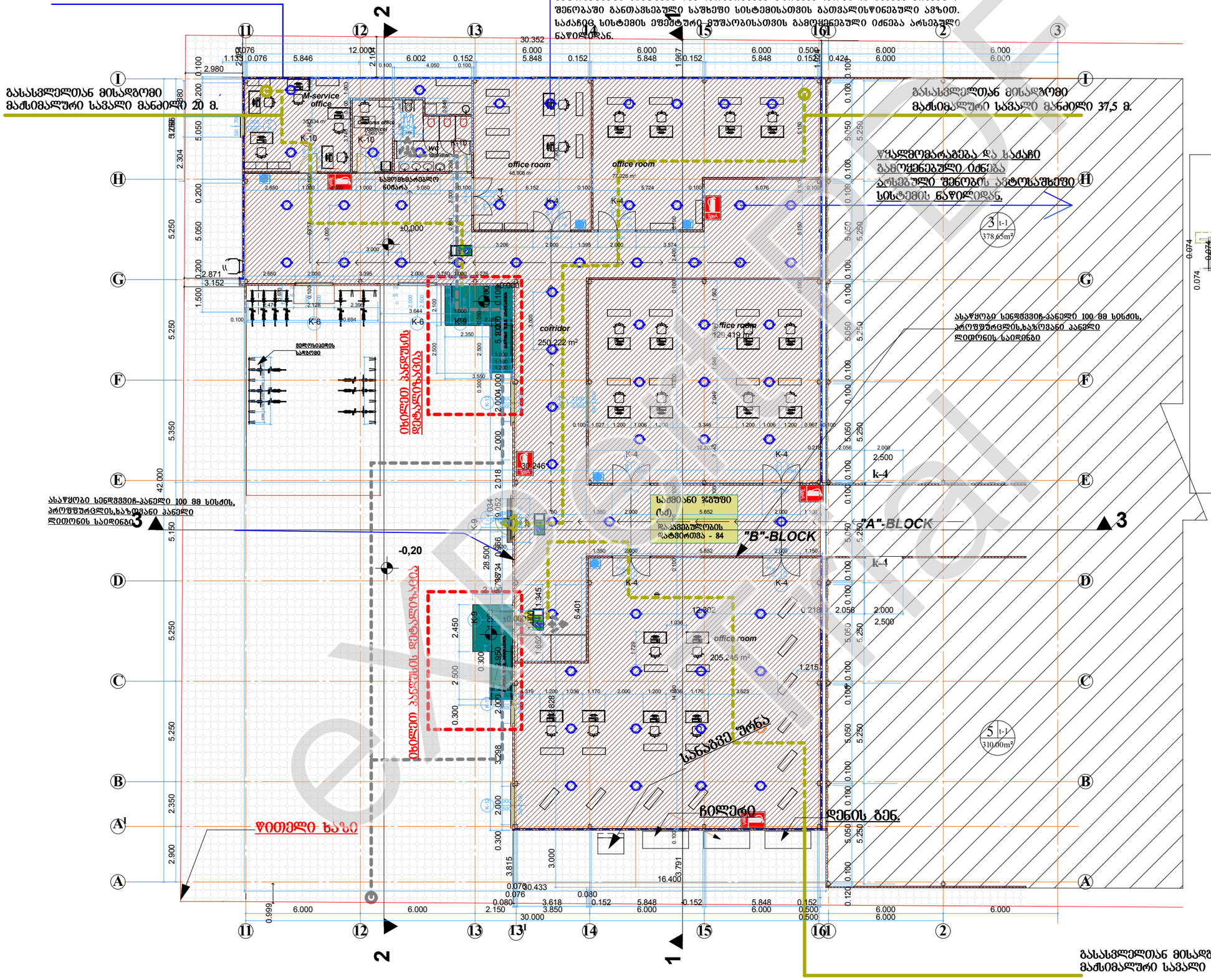
M-service office
office room
office room
corridor
250.222 m²
office room
129.419 m²
office room
205.245 m²
"A"-BLOCK
"B"-BLOCK
სამეურნეო ნაწილი
სველი წერტილები
სველი წერტილების ჯამური ფართობი - 84
ასაწყობი სენდვიჩ-პანელი 100 მმ სისქის, პროფფურცლის,ხაზოვანი პანელი ლითონის საიდინგი
ასაწყობი სენდვიჩ-პანელი 100 მმ სისქის, პროფფურცლის,ხაზოვანი პანელი
ლიფორნის საიდინგი
ცხელი პანელების დეტალიზაცია
ცხელი პანელების დეტალიზაცია
ჩამოსაშვები ჭერა
ჩამოსაშვები ჭერა
ჩამოსაშვები ჭერა

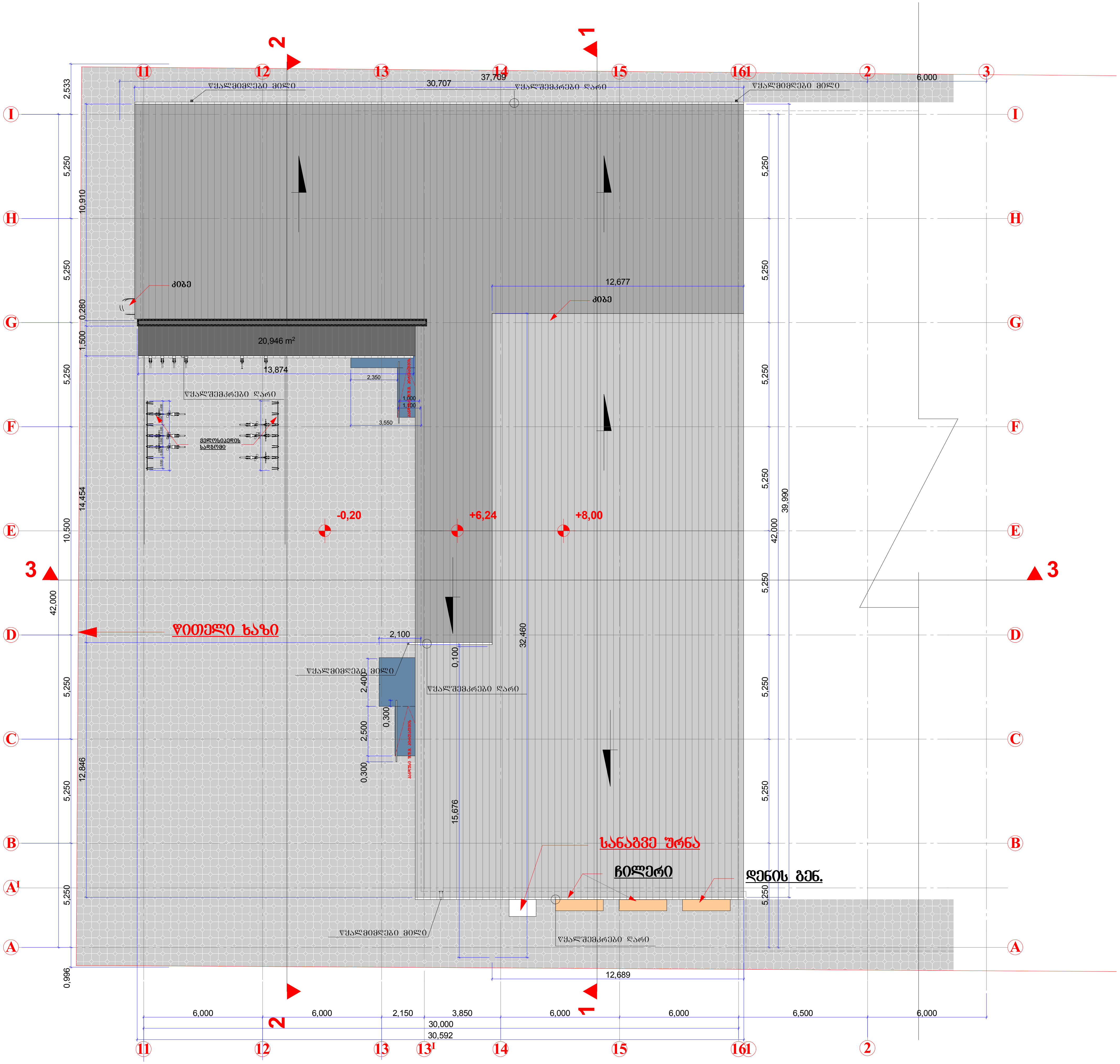

± 0,00 = 429,12

ფორმატი A-3

± 0,00 - საპროექტო ნიშნული

429,12 - აბსოლუტური ნიშნული

ღერძის ხაზი

ჭრილის ხაზი

არქიტექტურული ნიშნული

სიტუაციური გეგმა



დამკვეთი

შპს "M-სერვისი"

ს/კ 202456920

მთავარი არქიტექტორი	გიორგი ფერაძე		სტადია მ პ
დირექტორი	ლევან არჩვაძე		თარიღი 2017

ქ.თბილისი.ლუბლიანას ქ.№74.
ს/კ (01.13.01.003.018.)
ადმინისტრაციული მართვისა და საოფისე დანიშნულების შენობა
(რეკონსტრუქცია)

არქიტექტურული ნაწილი

გადახურვის გეგმა

მასშტაბი 1:200

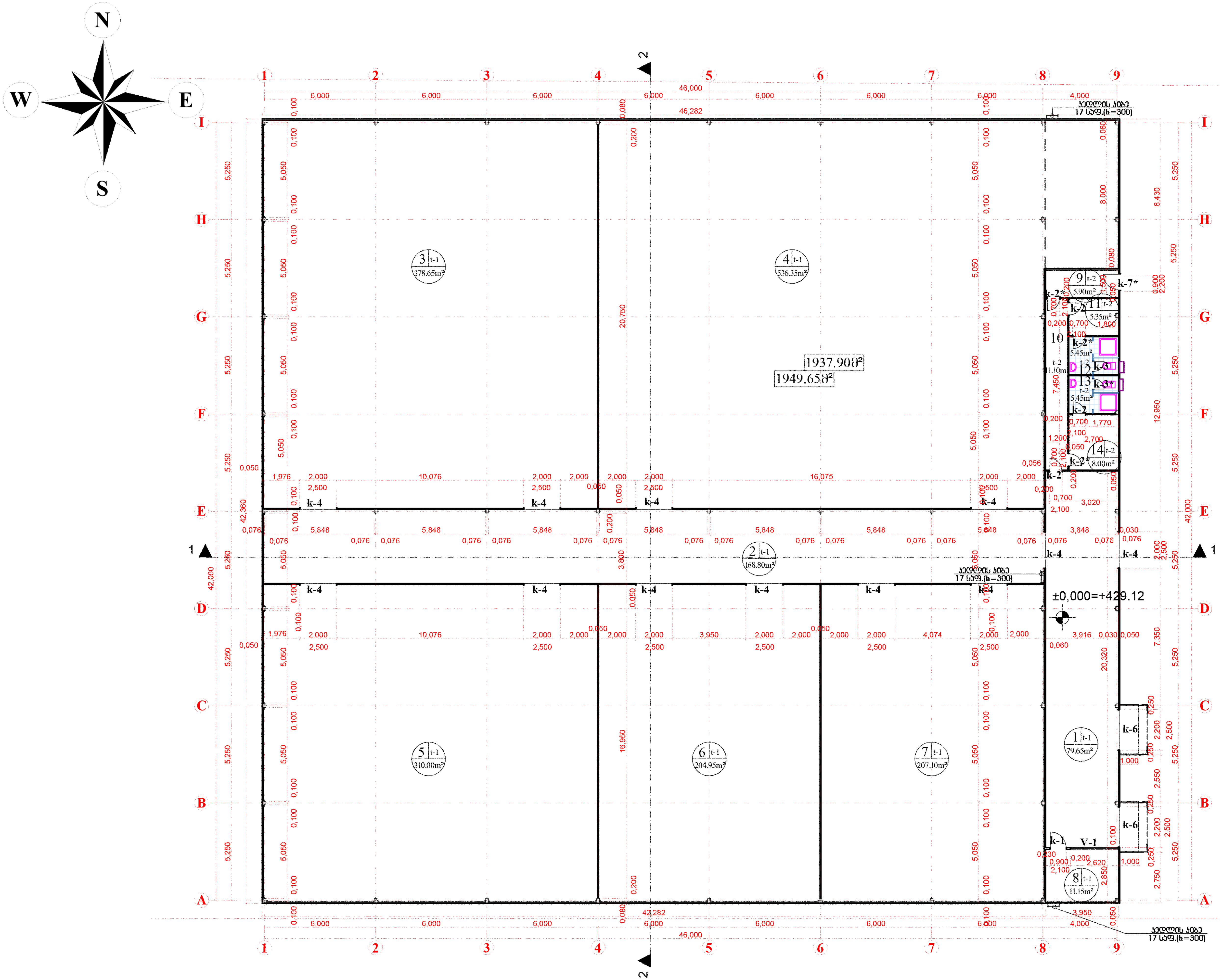

ფორმატი PAPER SIZE	დაკვეთა № CONTRACT №	პროექტის № PROJECT №	ფაილის სახელი FILE NAME
A-3		1.6.07	gegmebi.dwg

პირობითი აღნიშვნები — LEGEND

- მარცხენა გაღება
- კ - n * კარის მარკირება
- ფ - n - ფანჯრის მარკირება
- სათავსოს № — 5 t-n / 123 m2 — ფართობი
- 6.00 — არქიტექტურული ნიშნული
- ჭრილის ხაზი
- ღერძის ხაზი
- ფართი შიდა კონტურზე — 126.4m2 / 126.4m2 / 126.4m2 — სათავსოების ჯამი ფართების — საზაფხულო ფართი

შენიშვნები — NOTES

1. ნახაზზე ზომები მოცემულია მეტრებში;
2. ნახაზზე ყველა ცვლილება მშენებლობისას შეთანხმებული უნდა იყოს პროექტის ავტორთან;
3. ფურცლის კორექტირებით ავტომატურად უქმდება წინა ვარიანტი;

ექსპლიკაცია — EQSPLIKATION

1. ჰოლი --- 79.650 მ²,
2. ჰოლი --- 168.800 მ²,
3. სასაწყობე ფართი --- 378.650 მ²,
4. სასაწყობე ფართი --- 536.350 მ²,
5. სასაწყობე ფართი --- 310.000 მ²,
6. საოფისე ფართი --- 204.950 მ²,
7. საოფისე ფართი --- 207.100 მ²,
8. დაცვის ოთახი --- 11.150 მ²,
9. ტამბური --- 5.900 მ²,
10. ჰოლი --- 11.100 მ²,
11. გამოსაცვლელი --- 5.350 მ²,
12. WC --- 5.450 მ²,
13. WC --- 5.450 მ²,
14. გამოსაცვლელი --- 8.000 მ².

სიტუაციური სქემა — KEY PLAN

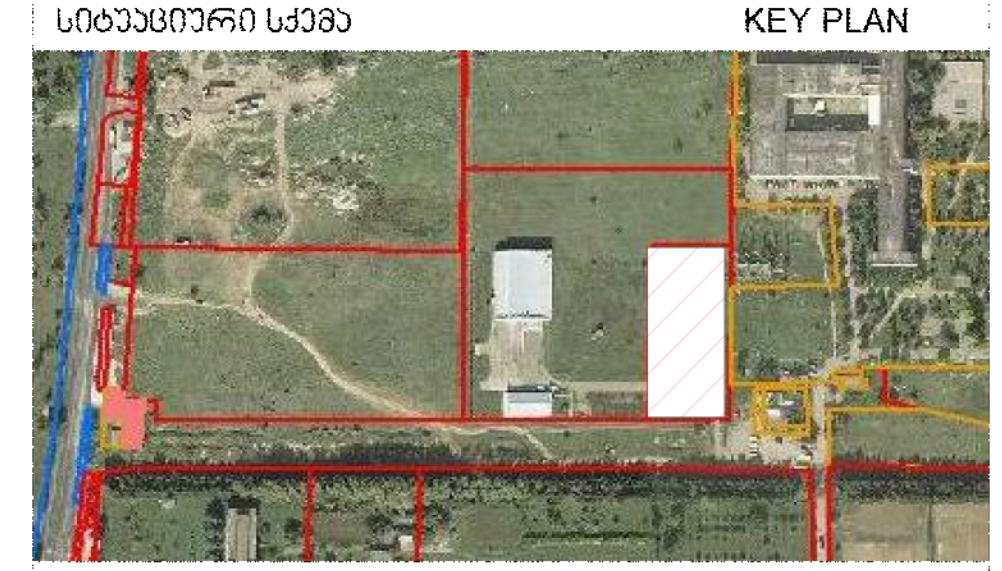

დამკვეთი CLIENT: შპს "M-სერვისი", ქ. თბილისი, ლუბლიანას ქ №22.

პროექტი PROJECT: **ადმინისტრაციული მართვისა და სასაწყობე დანიშნულების შენობა (არსებული ნაწილი)**

მისამართი ADRESS:

თანამდებობა	გვარი	ხელმოწერა
შეასრულა:	მ. კოპზირიძე	
შეამოწმა:	თ. ჯინჭარაძე	
დაამტკიცა:	ა. მორჩილაძე	

თბილისი 2010წ

ICES Industrial Construction Engineering Solutions

თბილისი, საქართველო, იუმაშევის ქ. №14

Tbilisi, Georgia. iumashev st. №14 www.ices.ge

არქიტექტურული ნაწილი — ARCHITECTURE

მასშტაბი SCALE	1:200	თარიღი DATE OF ISSUE	/ /2012

ნახაზი DRWG.: **გეგმა ნიშნულზე ±0.00**

სტადია STAGE	ინდექსი INDEX	ფურ. PAGES
მუშა		

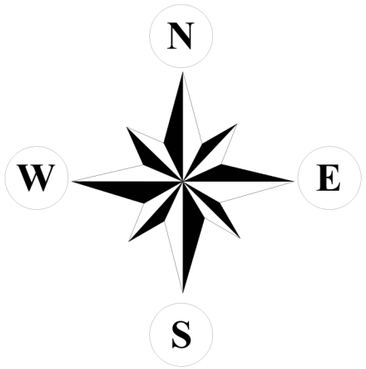

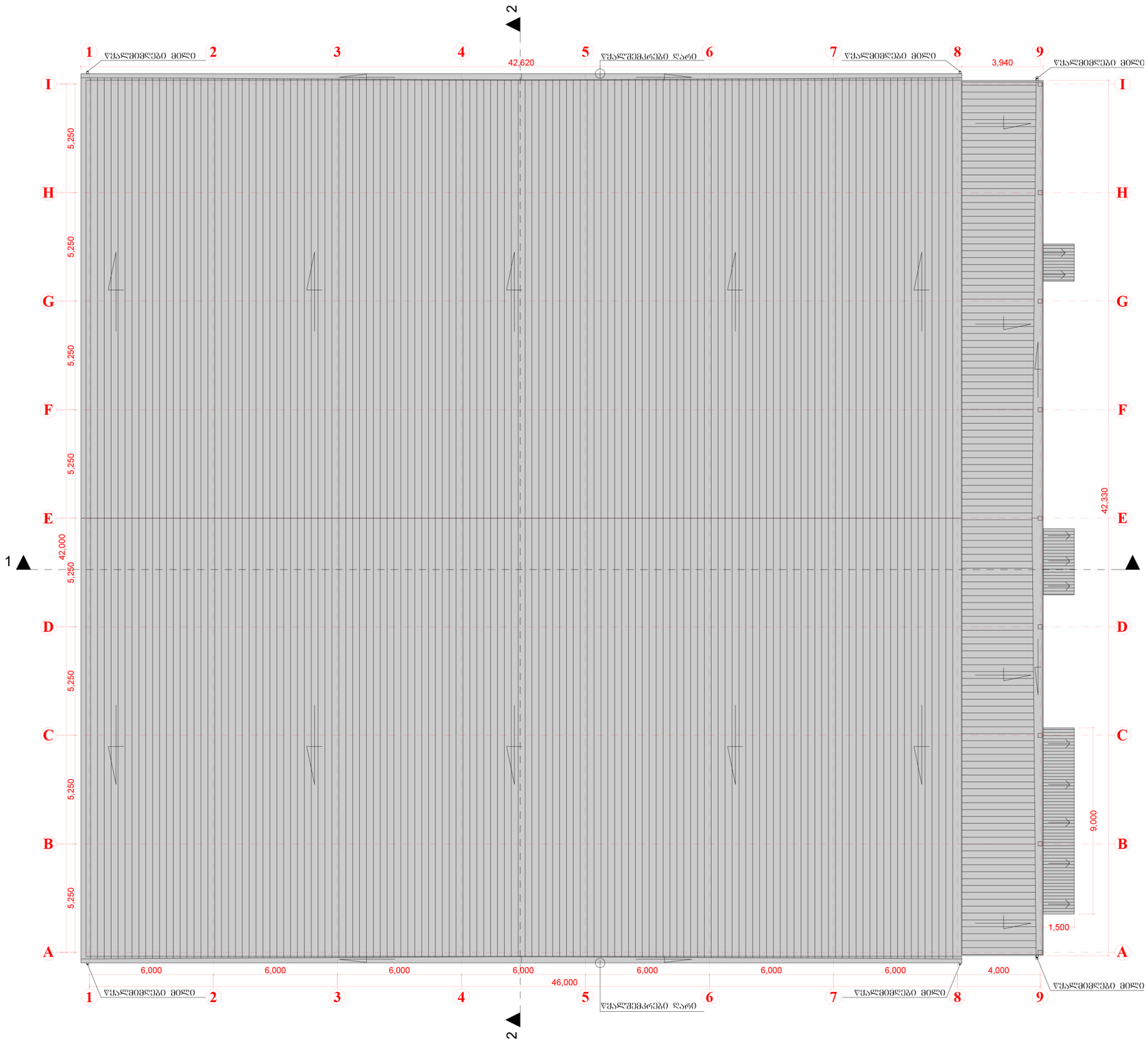

ფორმატი PAPER SIZE	ხელშეკრულების № CONTRACT №	პროექტის № PROJECT №	ფაილის სახელი FILE NAME
A-1		1.6.07	gegmebi.dwg

პირობითი აღნიშვნები LEGEND

შენიშვნები NOTES

1. ნახაზზე ზომები მოცემულია მეტრებში;
2. ნახაზზე ყველა ცვლილება მშენებლობისას შეთანხმებული უნდა იყოს პროექტის ავტორთან;
3. ფურცლის პორექტირებით ავტომატურად უქმდება წინა ვერიანტი;

ექსპლიკაცია EQSPLIKATION

სიტუაციური სქემა KEY PLAN



დამკვეთი CLIENT: შპს "M-სერვისი". ქ. თბილისი, ლუბლიანას ქ №22.

პროექტი PROJECT: ადმინისტრაციული მართვისა და სასაწყობე დანიშნულების შენობა (არსებული ნაწილი)

მისამართი ADRESS:

თანამდებობა	გვარი	ხელმოწერა
შეასრულა:	მ. პოვზირიძე	
შეამოწმა:	თ. ჯინჯარაძე	
დაამტკიცა:	ა. მორჩილაძე	

თბილისი 2010ნ

Industrial Construction Engineering Solutions
თბილისი, საქართველო, იუმაშევის ქ. №14
Tbilisi, Georgia, iumashev st. №14 www.ices.ge

არქიტექტურული ნაწილი ARCHITECTURE

მასშტაბი SCALE	თარიღი DATE OF ISSUE
1:100	/ /2011

ნახაზი DRWG.: **სახურავის გეგმა**

სტადია STAGE	ინდექსი INDEX	ფურ. PAGES
მშპ		

პირობითი აღნიშვნა - ავტომაშხეში სისტემა საპროექტო ნაწილში დაბეშმარღება და მოუწყობა შესაბამისი სპეციალისტის მითითებით, NFPA 13-ის ან საქართველოში აღიარებული სხვა სტანდარტის შესაბამისად.

ავტომაშხეში სისტემის წყალმომარაგება უზრუნველყოფილი იქნება არსებულ შენობაში განთავსებული საშხეში სისტემისათვის გათვალისწინებული ავზით. საქანიც სისტემის ეშექტური მუშაობისათვის გამოქინებული იქნება არსებული ნაწილიდან.

მასალა: სენდვიჩ-პანელი, მინიმუმ 1 საათიანი ცეცხლმედეგობის ხარისხი.
მასალის სერტიფიკატი №РОСС РУ.И559.04ЖР00

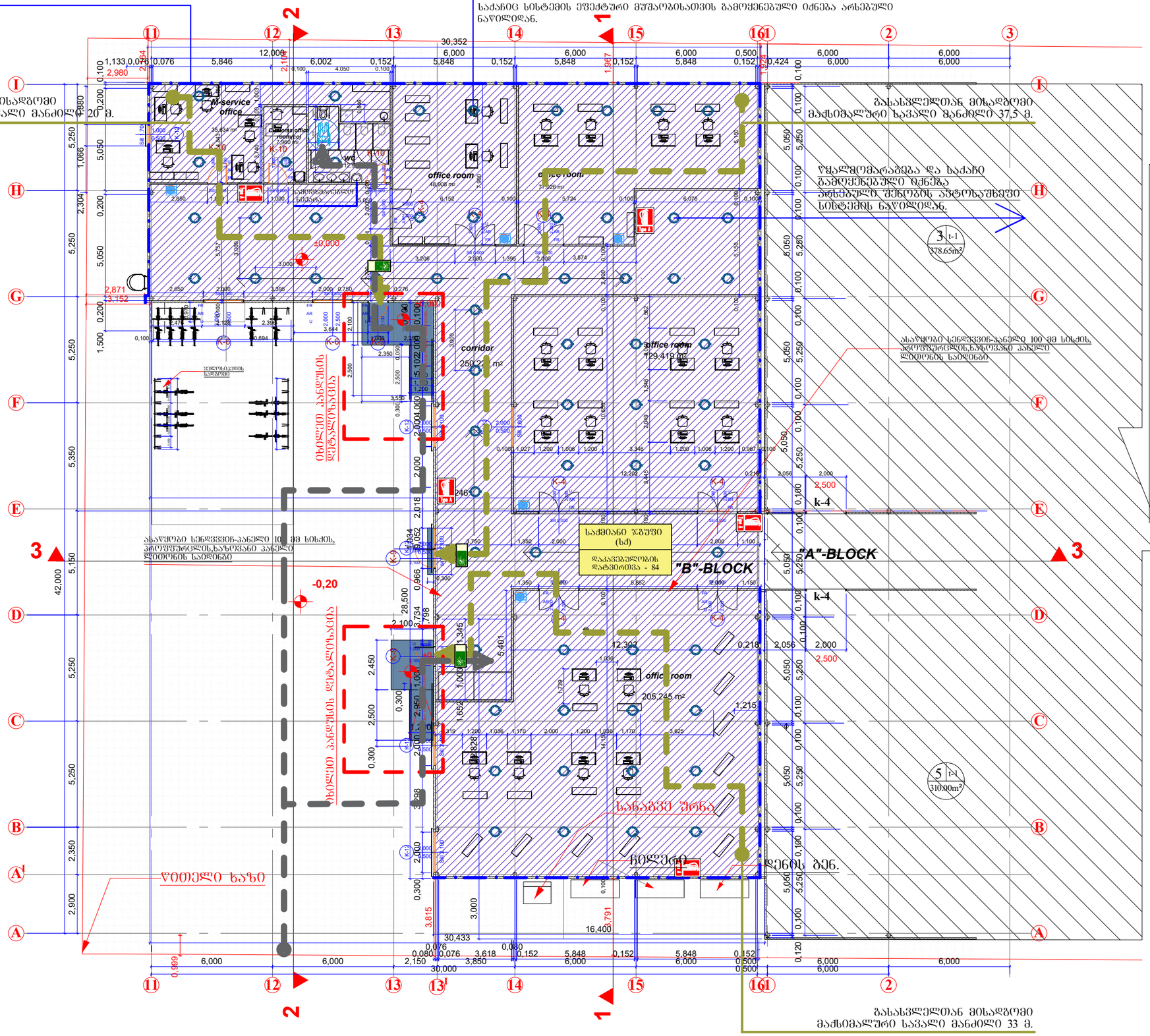

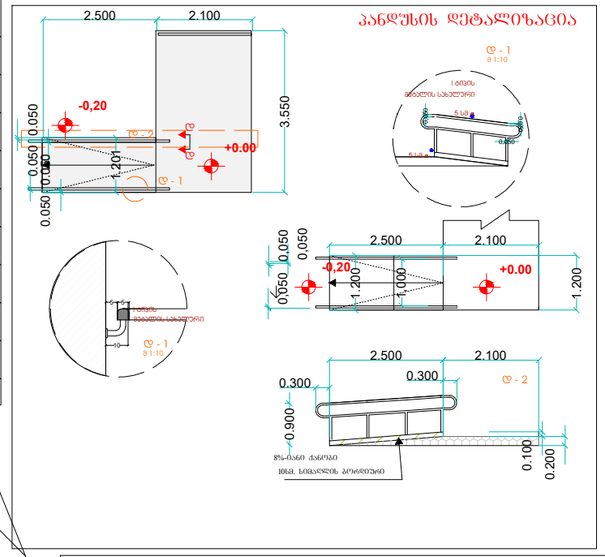

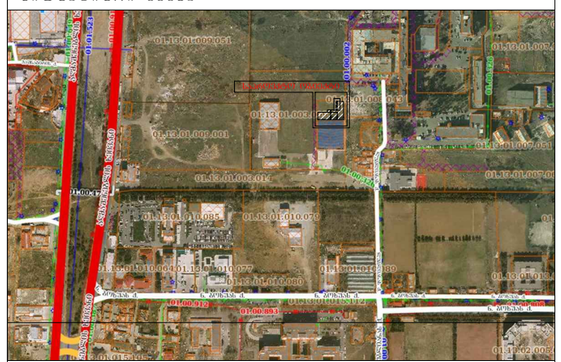

დამკვეთი

შპს "M-სერვისი"

ს/კ 202456920

მთავარი არქიტექტორი	ბიორბი ფერაძე		სტადია მ პ
დირექტორი	ლევან არჩვაძე		თარიღი 2017

ქ.თბილისი,ლუბლიანას ქ.№74.
ს/კ (01.13.01.003.018.)
ადმინისტრაციული მართვისა და საოფისე დანიშნულების შენობა
(რეკონსტრუქცია)

არქიტექტურული ნაწილი

პირველი სართ. გეგმა

მასშტაბი 1:200

+ 0,00 = 429,12

ფორმატი A-3

+ 0,00 - საპროექტო ნიშნული

429,12 - აბსოლუტური ნიშნული