

თანხმობა

ქ.თბილისი 17.10.2017

შპს „ორთაჭალის ტურფა“ ს/ნ: (205090998) წარმოდგენილი მისი დირექტორის თორნიკე აბულაძის (პ/ნ: 01024015358) სახით აცხადებს თანხმობას მასზედ, რომ მის საკუთრებაში არსებულ უძრავ ქონებაზე (ს/კ: 01.17.14.003.146), (როგორც მიწის ზევით ასევე მიწის ქვევით) განთავსდეს შემდეგ საკადასტრო ერთეულებთან (ს/კ: ს/კ 01.17.14.003.647; 01.17.14.003.144; 01.17.14.003.219) დაკავშირებით წარდგენილი საპროექტო დოკუმენტაციაში და მის თანდართულ დოკუმენტებში მითითებული ავტოსადგომები.

თორნიკე აბულაძე

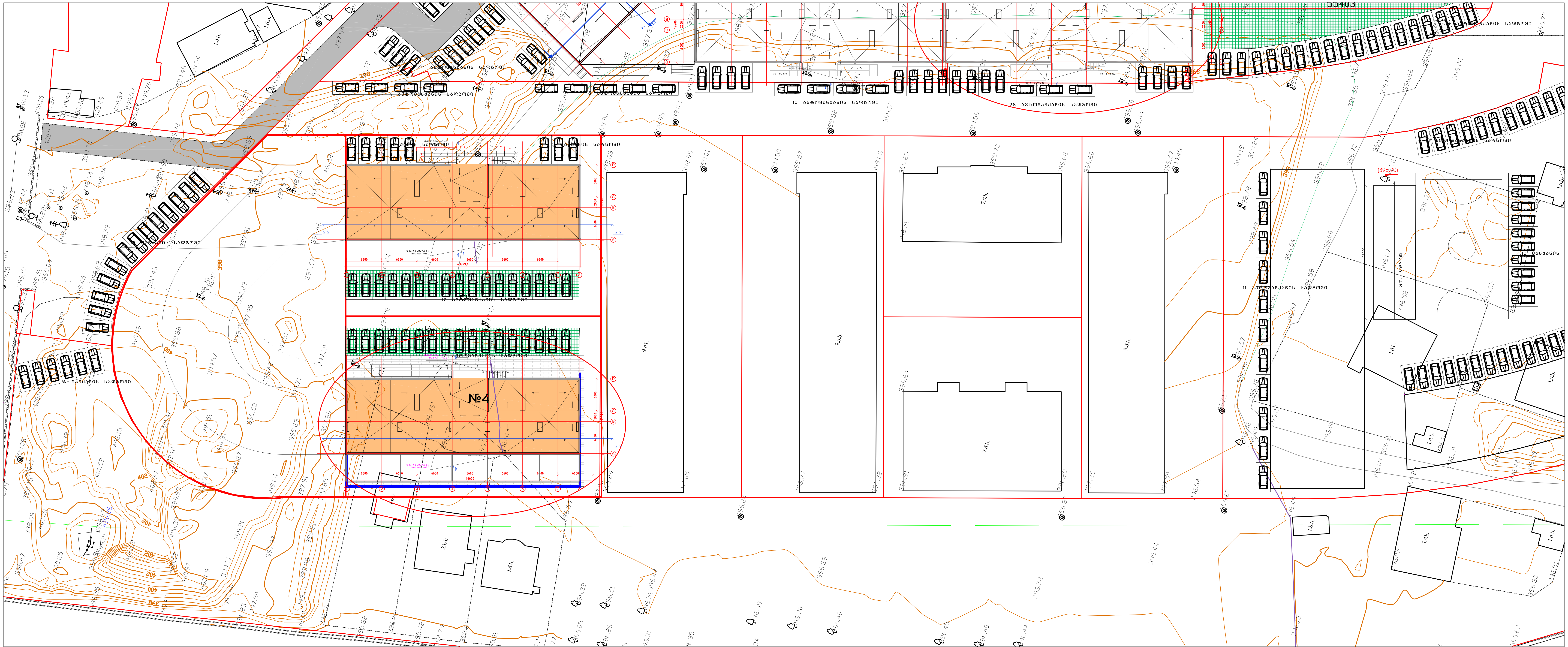

წყალგამტარი/დრუტანიანი ფილა, რომელიც გამოიყენება მუდმივად
და სრულიად გამწვანებული ავტოსადგომის შესაქმნელად

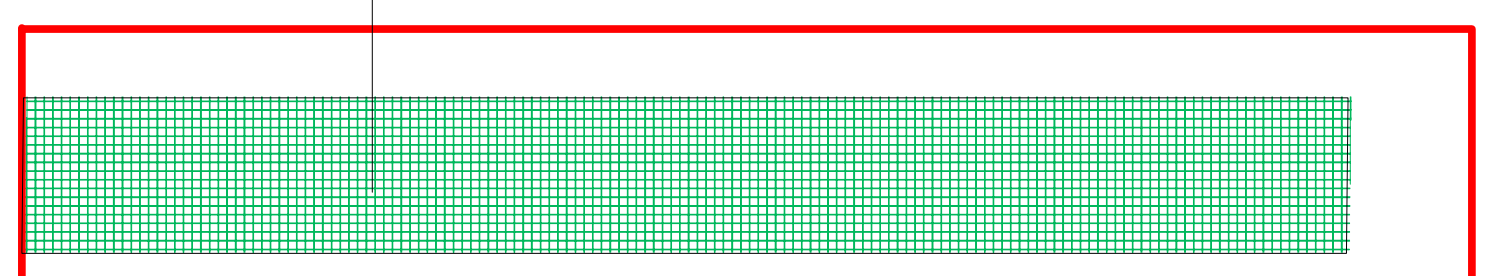

კ3-ის საანგარიშო ფართი 225.2 მ2/1626.0 მ2 (0.13)

საცხოვრებელი კომპლექსი
“ორთაჭალის ტურფა“

სახლი №4

საცხოვრებელი სახლი

გენ-გეგმა მ.1: 500			
თანამდებობა	გვარი	ხელმოწერა	სტად.
პრ.ხელმძღვ.	გ.აბულაძე		პროექ.
მთ.არქიტექტ	ი.შარაბიძე		ფურ.რ.
დაამუშავა	ი.შარაბიძე		
შეამოწმა	რ.ჩომახიძე		ფ. №
30.06.2017	STUDIA 21		A-001

მის: თბილისი, თ.აბულაძის ქ. №21 ტელ: (+995 32) 2258102; (+995 32)2258103

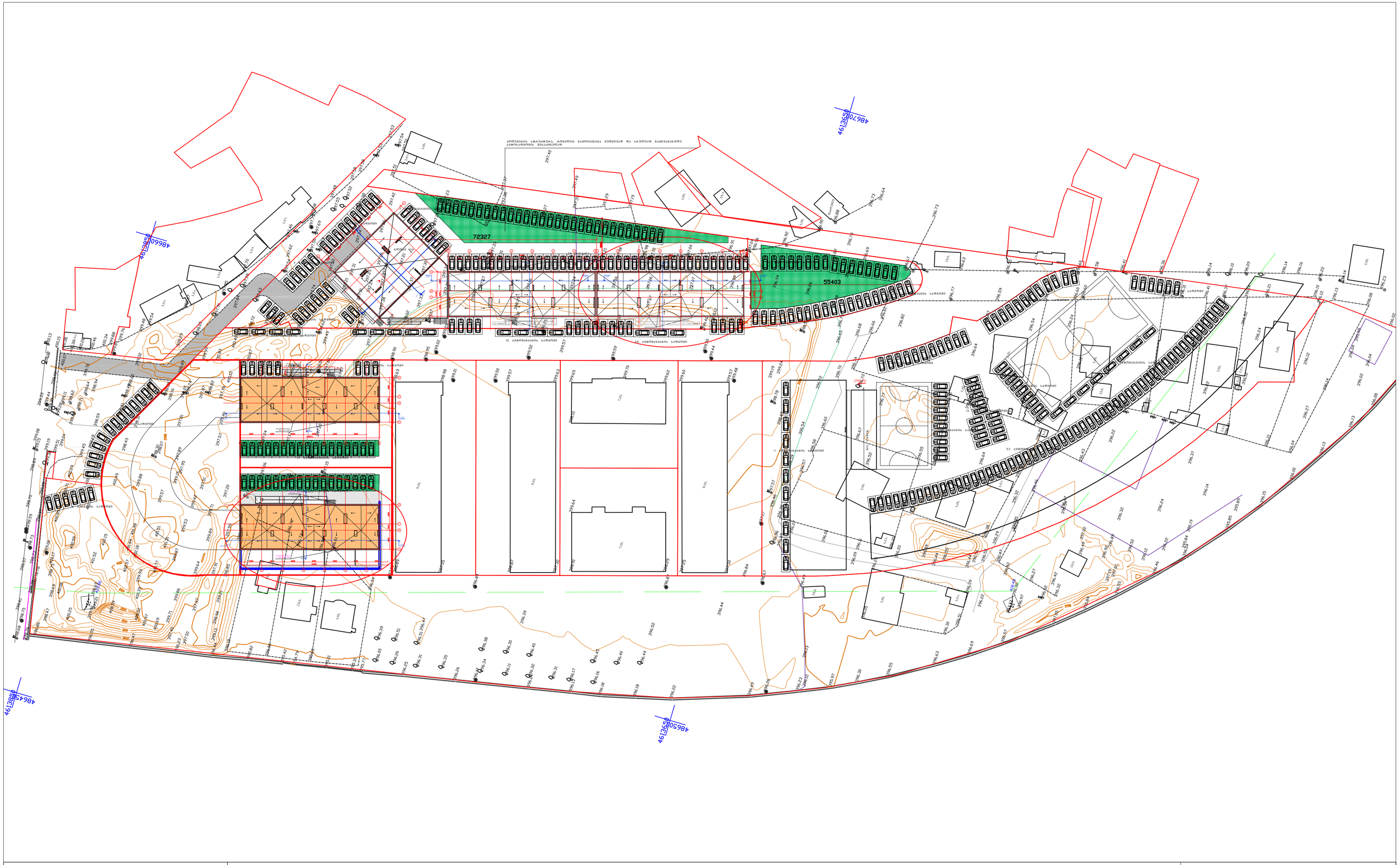

საცხოვრებელი კომპლექსი
"ორთაჭალის ტურფა"

საცხოვრებელი სახლი

გენ-გეგმა მ.1: 750			
თანამდებობა	გვარი	ხელმოწერა	სტად.
პრ.ხელმძღვ.	გ.აგულაძე		პროექ.
მთ.არქიტექტ	ი.შარაგიძე		ფურ.რ.
დაამუშავა	ი.შარაგიძე		
შეამოწმა	რ.ჩომახიძე		ფ. №
30.06.2017	STUDIA 21		A-001

ავტოსადგომის გეგმა მიწის ნიშნულზე

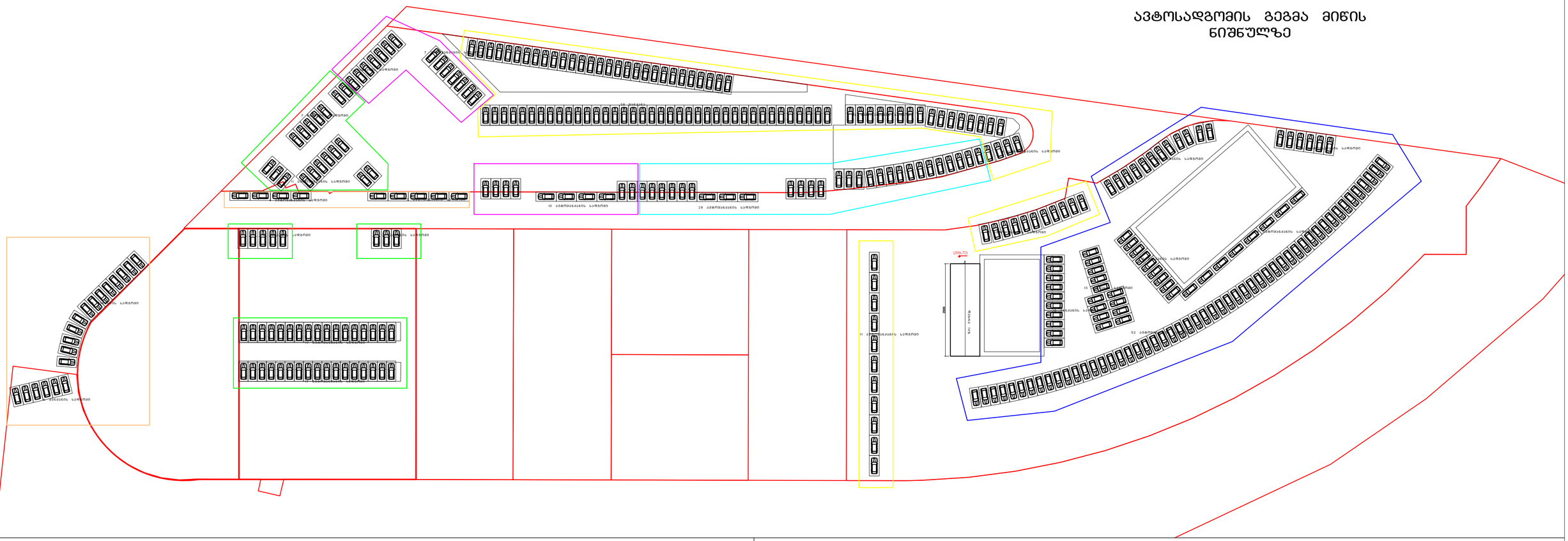

სახლი #	ბინა ცალი	შიდა პარკინგი ცალი	გარე პარკინგი ცალი	ფერი
1	95	67	28	
2	80	11	69	
4	70	10	60	
11ა	121	12	109	
11ბ	121	12	109	
11გ	195	12	183	
	682	124	558	

ავტოსადგომის გეგმა 393.20 ნიშნულზე

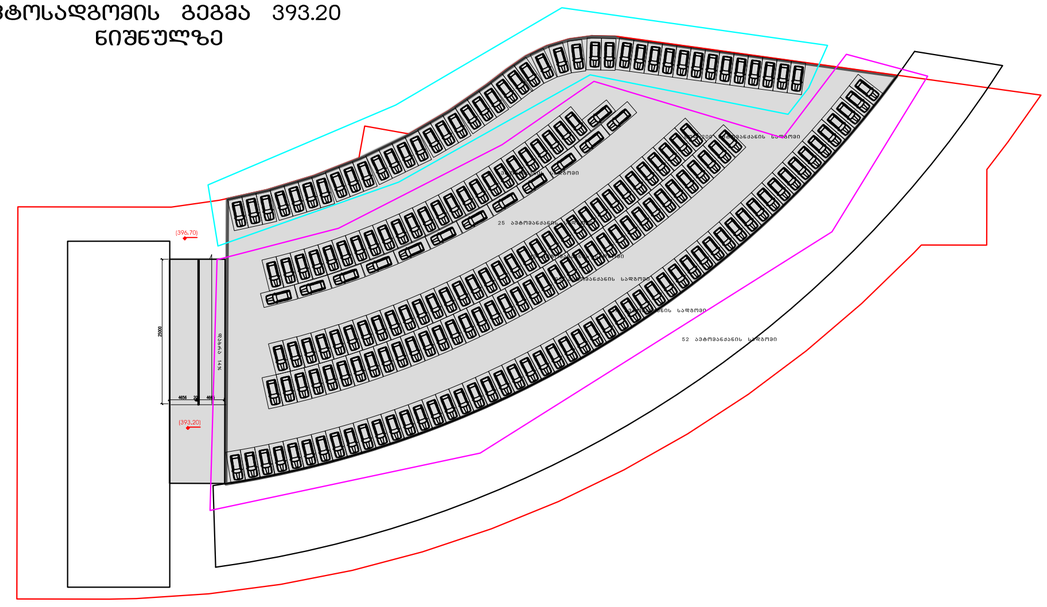

საცხოვრებელი კომპლექსი
“ორთაჭალის ტურფა“

საცხოვრებელი სახლი

გენ-გეგმა მ.ს 750			
თანამდებობა	გვარი	ხელმოწერა	სტად.
პრ.ხელმძღვ.	გ.აგულაძე		პროექ.
მთ.არქიტექტ	ი.შარაგიძე		ფურც.
დაამუშავა	ი.შარაგიძე		
შეამოწმა	რ.ჩომახიძე		ფ. №
30.06.2017	STUDIA 21		A-001