ქალაქ თბილისის მუნიციპალიტეტის საკრებულო

განკარგულება № 189

"_6_"_ივნისი_ 2017 წ

ქ. თბილისი

ქ.თბილისში, გლდანის რაიონში, ხიზაბავრის ქუჩასთან მდებარე უსახელო გასასვლელისთვის და ორი უსახელო ჩიხისთვის ხიზაბავრის სახელის მინიჭების შესახებ

1. საქართველოს ორგანული კანონის - "ადგილობრივი თვითმმართველობის კოდექსი" 68-ე მუხლის პირველი პუნქტის „გ" ქვეპუნქტის, „მუნიციპალიტეტის ადმინისტრაციულ საზღვრებში მდებარე გეოგრაფიული ობიექტების სახელდების წესის დამტკიცების შესახებ", საქართველოს მთავრობის 2015 წლის 1 ივნისის №239 დადგენილებისა და „ქ.თბილისის მუნიციპალიტეტის ადმინისტრაციულ საზღვრებში მდებარე გეოგრაფიული ობიექტების სახელდების წესის დამტკიცების შესახებ", ქ.თბილისის მუნიციპალიტეტის საკრებულოს 2015 წლის 16 ივნისის №14-59 დადგენილების თანახმად, ქ.თბილისის მუნიციპალიტეტის საკრებულომ დაადგინა:

ა) გლდანის რაიონში, ხიზაბავრის ქუჩასთან მდებარე უსახელო გასასვლელს, ორ უსახელო ჩიხს მიენიჭოს ხიზაბავრის I გასავლელის, I და II ჩიხის სახელი, თანდართული რუკის თანახმად.

ბ) ქ.თბილისის მუნიციპალიტეტის მერიამ, ოთხი თვის ვადაში, უზრუნველყოს ამ განკარგულების შესასრულებლად საჭირო ღონისძიებების განხორციელება.

2. განკარგულება, ერთი თვის ვადაში, შეიძლება გასაჩივრდეს თბილისის საქალაქო სასამართლოს ადმინისტრაციულ საქმეთა კოლეგიაში (მისამართი: ქ. თბილისი, დავით აღმაშენებლის ხეივანი, მე–12 კმ., №6).

საკრებულოს თავმჯდომარე გიორგი ალიბეგაშვილი

ასლი 124

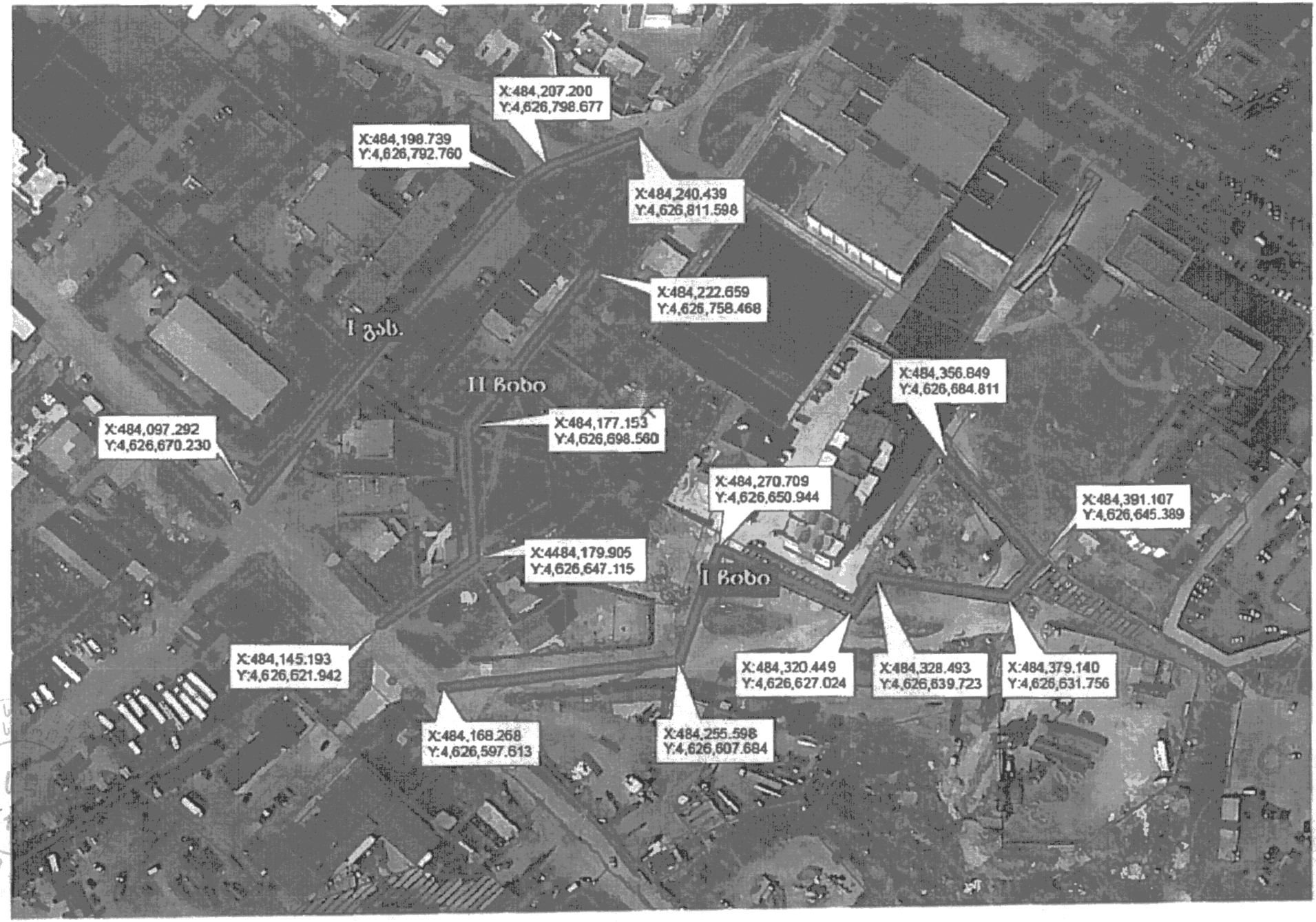
X:484,207.200
Y:4,626,798.677
X:484,198.739
Y:4,626,792.760
X:484,240.439
Y:4,626,811.598
X:484,222.659
Y:4,626,758.468
I ჯახ.
II Bobo
X:484,356.849
Y:4,626,684.811
X:484,097.292
Y:4,626,670.230
X:484,177.153
Y:4,626,698.560
X:484,270.709
Y:4,626,650.944
X:484,391.107
Y:4,626,645.389
X:4484,179.905
Y:4,626,647.115
I Bobo
X:484,145.193
Y:4,626,621.942
X:484,320.449
Y:4,626,627.024
X:484,328.493
Y:4,626,639.723
X:484,379.140
Y:4,626,631.756
X:484,168.268
Y:4,626,597.613
X:484,255.598
Y:4,626,607.684