פרט מגרש -3.00 בקנה מידה 1:200

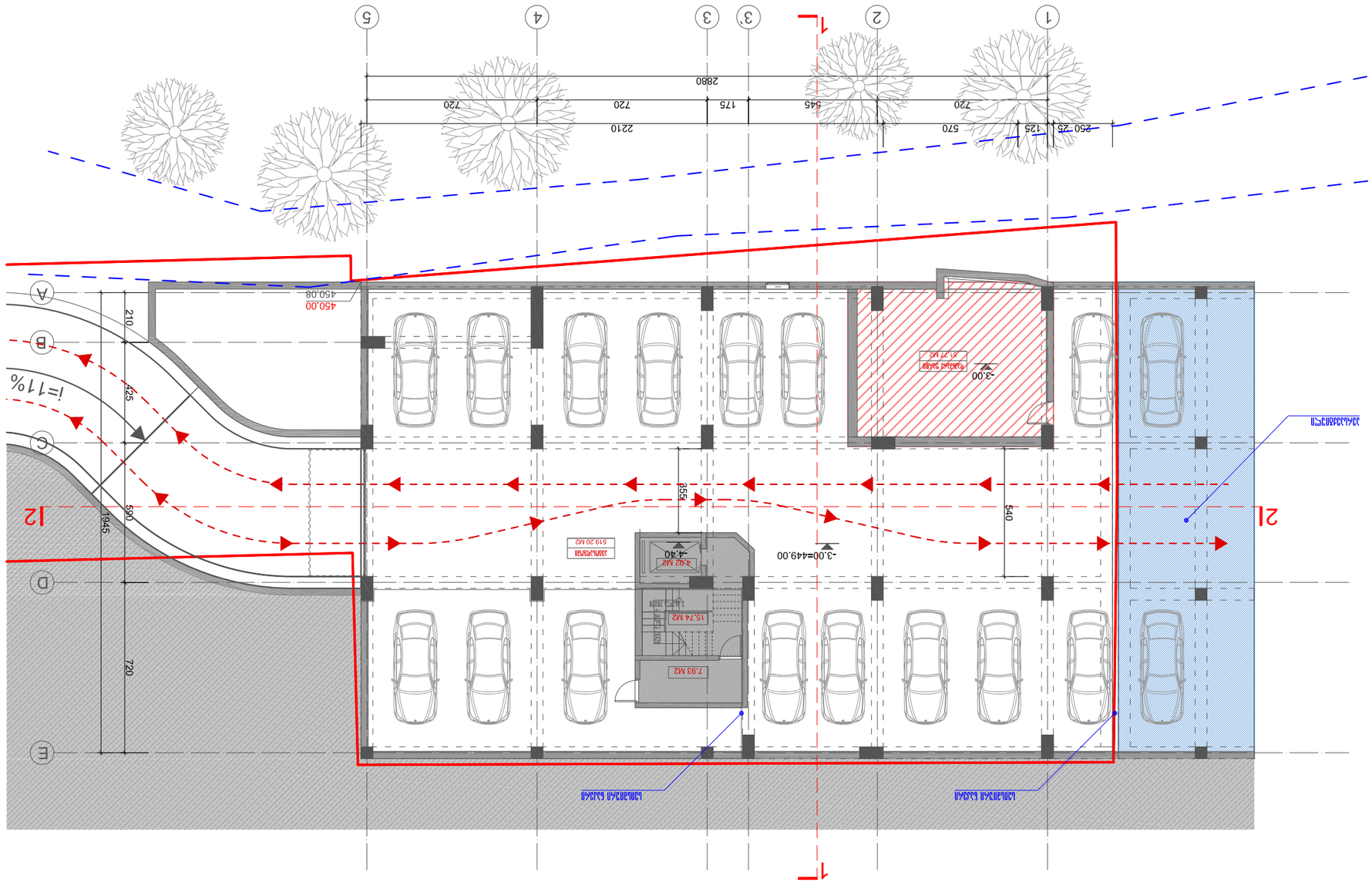

		מערכת אל"ט	אל. אלחוטית
		מערכת כיבוי	כ. אוטומטית
		מערכת חשמל	ח. אוטומטית
		מערכת מים	מ. אוטומטית

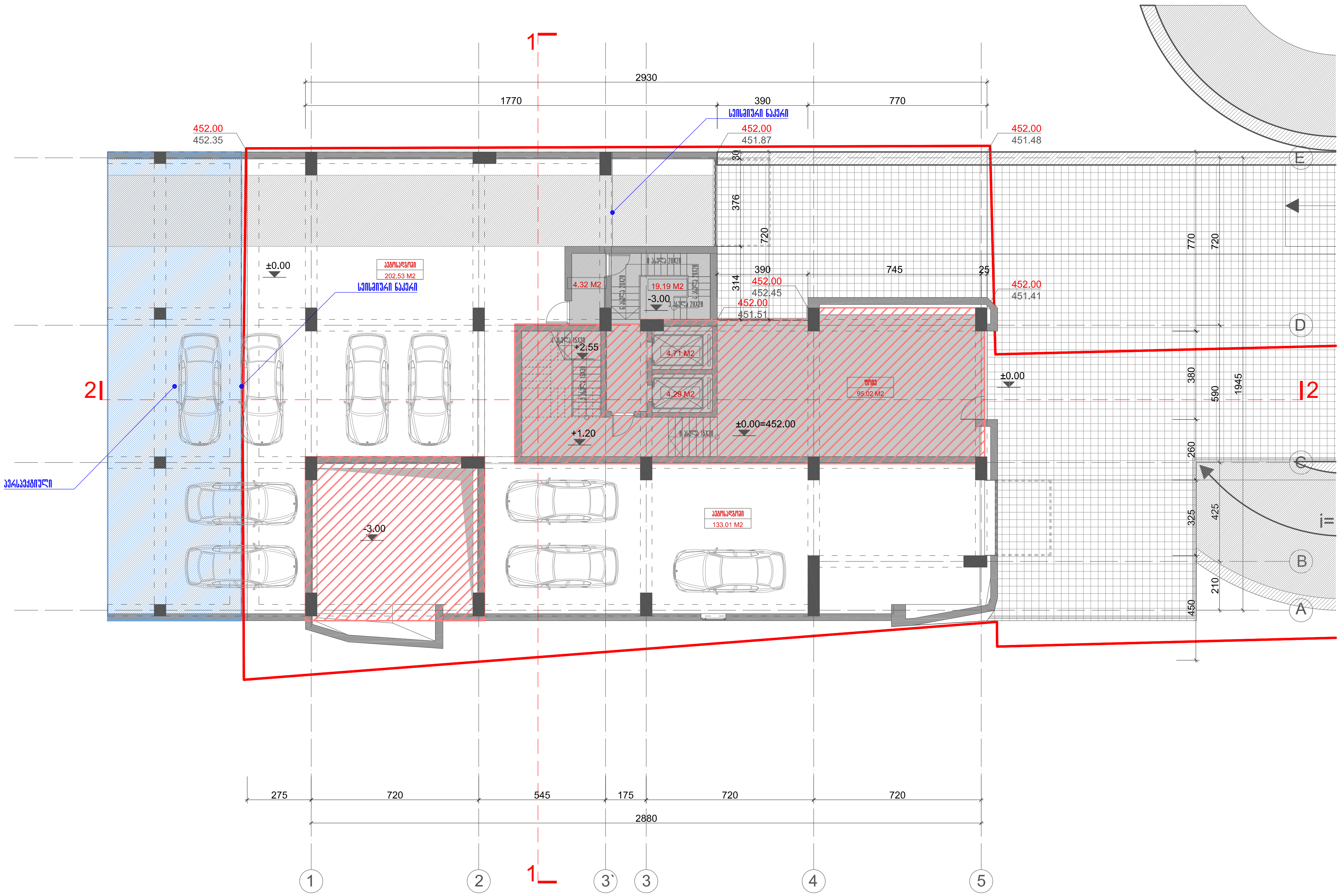

ფორმატი A-3	თბილისი 2012

პირობითი აღნიშვნები

ტერიტორიის წითელი ხაზი

კ2 განაშენიანების ინტენსივობის კოეფიციენტის საანგარიშო ფართობი სართულზე - 392.1 $მ^2$

შენიშვნა

სართულის გეგმა ±0.00 ნიშნულზე მ 1:200

აქსისი

	პროექტის დასახელება		
	საცხოვრებელი სახლი		
თანამდებობა	გვარი	ხელმოწერა	თარიღი
არ. ხელმძღვანელი	ნ. მოსულიშვილი		
არ. ავტორი	ა. მელაშვილი		
მთ. კონსტრუქტორი	ა. ბეროშვილი		
კონსტრუქტორი	ი. ბერძენიშვილი		
სართულის გეგმა -1.95, ±0.00 ნიშნულზე			მასშტაბი 1:200
სტადია არ.		ფურცელი ა-12	სულ ფურცელი 24

ՀՀԿ ԱՐԱՐԱՏԻ ՄԱՐԶ, ԱՐԱՐԱՏ ՔԱՂԱՔԻ ՀԱՍՑԵՈՒՄ 0.5+ ՀԵՐԹԱԿԱ ՊԱՇՏՈՆԱՅԻՆ ՇԵՆՔ

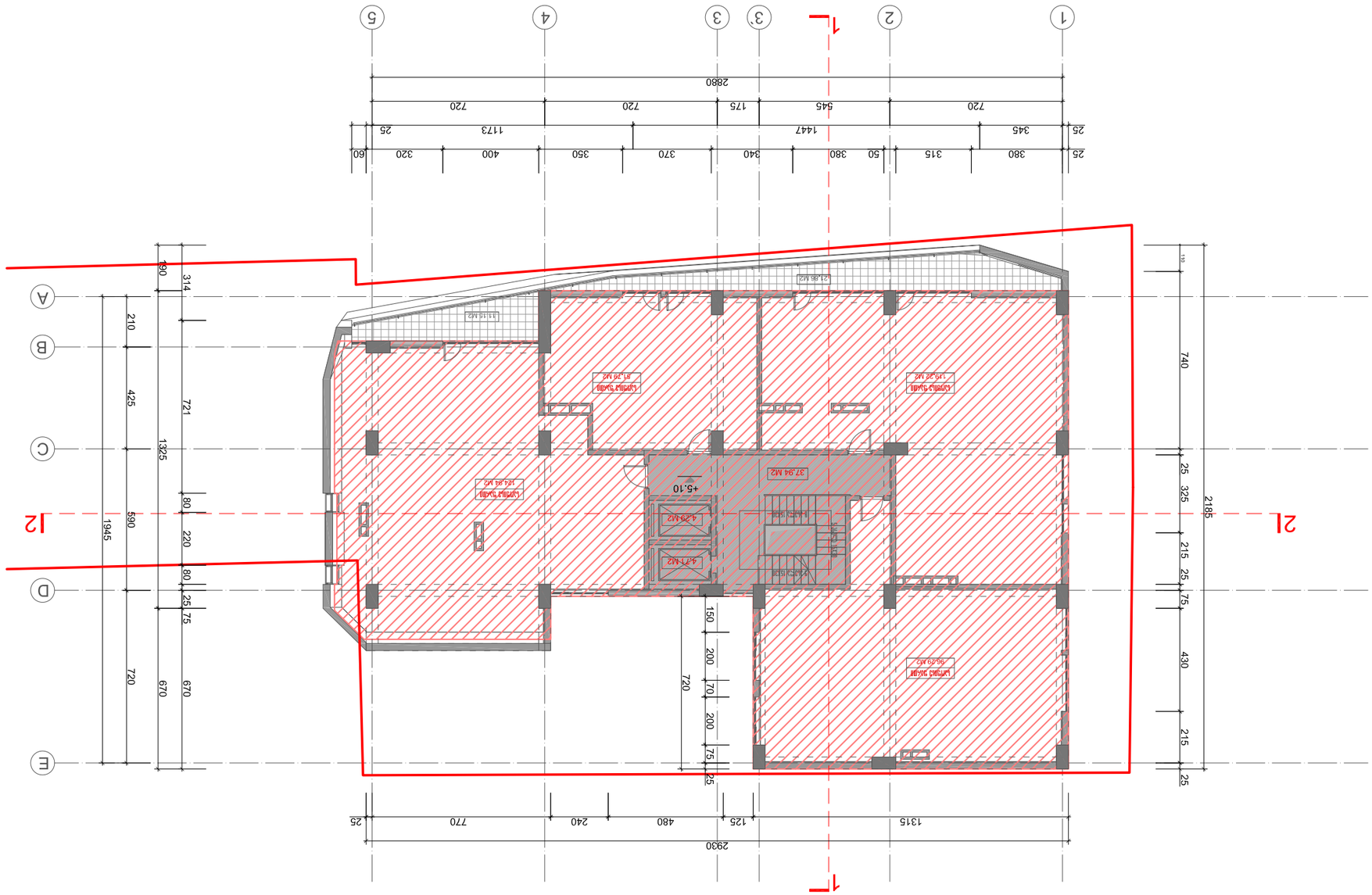

ՀՀԿ ԱՐԱՐԱՏԻ ՄԱՐԶ, ԱՐԱՐԱՏ ՔԱՂԱՔԻ ՀԱՍՑԵՈՒՄ 0.5+ ՀԵՐԹԱԿԱ ՊԱՇՏՈՆԱՅԻՆ ՇԵՆՔ			
ՀԱՏԱԿԱԳԾԻ ՀԱՄԱՐ	ՊԱՏՎԵՐԻ ՀԱՄԱՐ	ՀՀԿ ԱՐԱՐԱՏԻ ՄԱՐԶ	
24	Հ-12		
ՊԱՏՎԵՐԻ ՏԱՐԻ	ՊԱՏՎԵՐԻ ՀԱՄԱՐ		
		ՀԱՍՑԵՈՒՄ 0.5+ ՀԵՐԹԱԿԱ ՊԱՇՏՈՆԱՅԻՆ ՇԵՆՔ	
		ՄԻԼՈՒՄՅԱՆ Ա.	ՀԱՍՑԱՊԱՀ
		ՀԱՍՑԱՊԵՏ Հ. ՀԱՐՈՒԹՅՈՒՆՅԱՆ	ՀԱՄ. ՀԱՐԱՐԱՏԱՎՈՐ
		ՀԱՍՑԵՐԿՐԱԳԻՐ Հ. ՀԱՐՈՒԹՅՈՒՆՅԱՆ	ՀԿ. ՀԱՍՑԱՊԱՀ
		ՀԱՍՑԱՐՎԵՍՏԱԳԻՏ Ե. ՀՈՎՀԱՆՆԻՍՅԱՆ	ՀԱՍՑԵՐԿՐԱԳԻՐ ՀԿ.
ՀԱՍՑԱԿԱՆ	ՀԱՐԱԳԱՏԱՀԱՍՑ	ՀԱՏԱԿ	ՀԱՍՑԱՊԱՀԱԿԱՆ ՄԱՐՄԻՆ
ՀԱՍՑԱՅԻՆ ՀԱՍՑԱՐՎԵՍՏԱԳԻՏ		ՀԱՏԱԿԱԳԾԻ ՀԱՄԱՐ	
ՊԵՏԱԿԱՆ ՀԱՍՑԱՐՎԵՍՏԱԳԻՏ			

ՀԱՍՑԱՅԻՆ ՀԱՏԱԿԱԳԾԻ ՄԱՍԻՆ ԲԱՑԱՏՐՈՒԹՅՈՒՆ

ՀՀԿ ՀԱՍՑԱՅԻՆ ՊԱՇՏՈՆԱՅԻՆ ՇԵՆՔ

J2 ՀՀԿ ԱՐԱՐԱՏԻ ՄԱՐԶ, ԱՐԱՐԱՏ ՔԱՂԱՔԻ ՀԱՍՑԵՈՒՄ ՊՀՊՀ ՀԱՏՎԱԾ ՀՈՂԱՄԱՍԻ ՎՐԱ ՆՈՐ ՇԵՆՔԵՐԻ ԵՎ ՀԱՐԱԿԻՑ ՇԻՆՈՒԹՅՈՒՆՆԵՐԻ ՇԻՆԱՐԱՐՈՒԹՅԱՆ ՆԱԽԱԳԻԾ - 4821 մ²

ՀԱՍՑԱՅԻՆ ՀԱՏԱԿԱԳԾԻ ՄԱՍԻՆ ԲԱՑԱՏՐՈՒԹՅՈՒՆ

ՀԱՍՑԱՅԻՆ Ա-3	ՄԱՍՇՏԱԲ 1:200	

ՀԱՏԱԿ Ա-Ա ՀԱՐԿԱՅԻՆ +8.55 ՄԱՍԻ ԱՅՍԱՀԱՐԿԱԿԱՆ 1:200

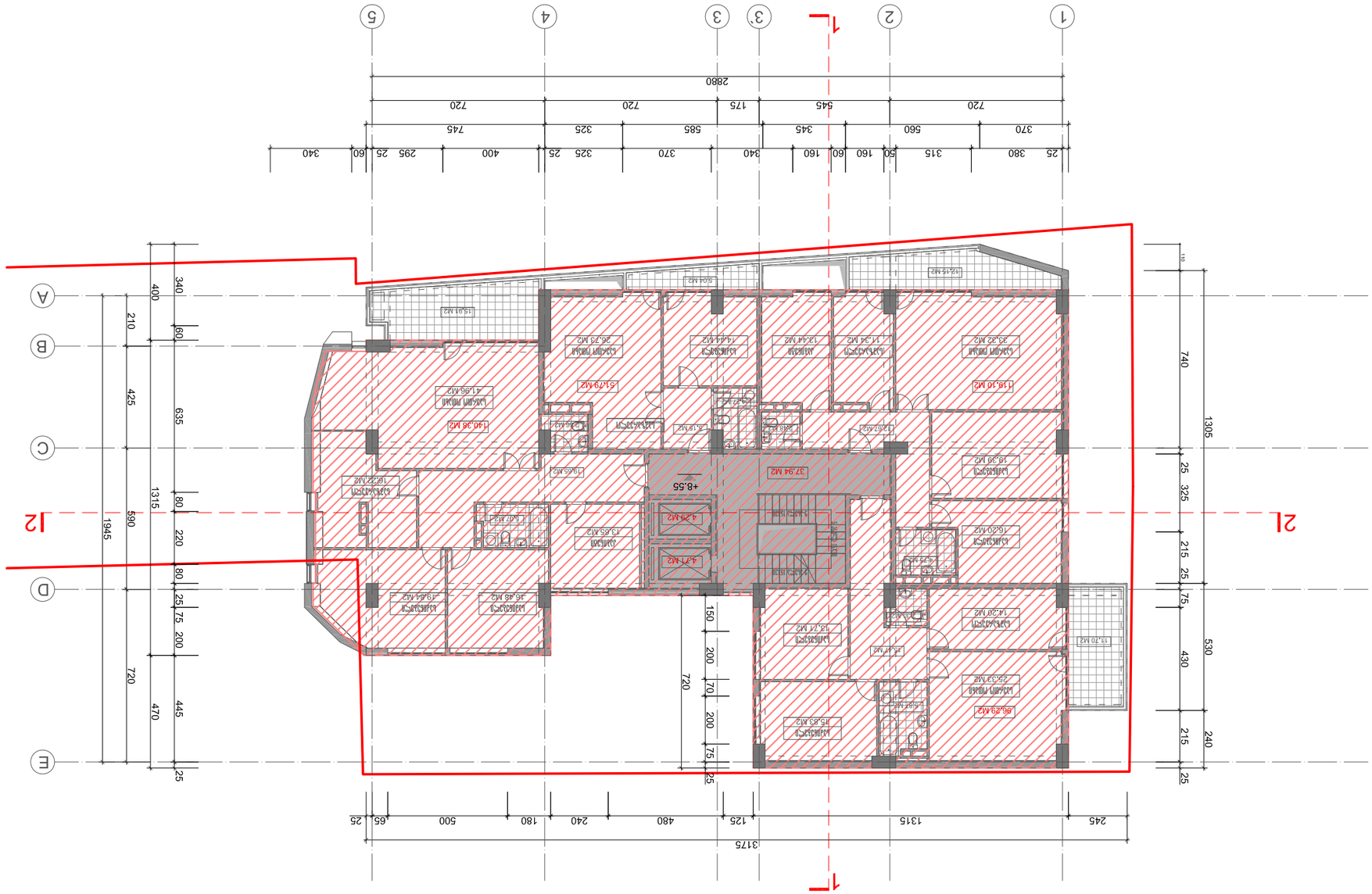

ՀԱՅԿԱԿԱՆ ՀԱՆՐԱՊԵՏՈՒԹՅՈՒՆ	
ԵՐԵՎԱՆԻ ՔԱՂԱՔԱՊԵՏԱՐԱՆ	
ՀՀ ԱՐԱՐԱՏԻ ՄԱՐԶԻ ԱՐՏԱՇԱՏ ՀԱՄԱՅՆՔԻ ԳՅՈՒՂԱՊԵՏԱՐԱՆ	
ՀՀ ԱՐԱՐԱՏԻ ՄԱՐԶԻ ԱՐՏԱՇԱՏ ՀԱՄԱՅՆՔԻ ԳՅՈՒՂԱՊԵՏ	
ՀՀ ԱՐԱՐԱՏԻ ՄԱՐԶԻ ԱՐՏԱՇԱՏ ՀԱՄԱՅՆՔԻ ՂԵԿԱՎԱՐ	
ՀՀ ԱՐԱՐԱՏԻ ՄԱՐԶԻ ԱՐՏԱՇԱՏ ՀԱՄԱՅՆՔԻ ՀԱՍԱՐԱԿԱԿԱՆ ԿԱԶՄԱԿԵՐՊՄԱՆ ՎԱՐՉԱՊԵՏ	
ՀՀ ԱՐԱՐԱՏԻ ՄԱՐԶԻ ԱՐՏԱՇԱՏ ՀԱՄԱՅՆՔԻ ՀԱՍԱՐԱԿԱԿԱՆ ԿԱԶՄԱԿԵՐՊՄԱՆ ՎԱՐՉԱՊԵՏԻ ԱՌԱՋԻՆ ՏԵՂԱԿԱԼ

ՀԱՐԿԱՅԻՆ ՀԱՏԱԿ +12.00 ՄԱԿԱՐԴԱԿԻ 3 1:200

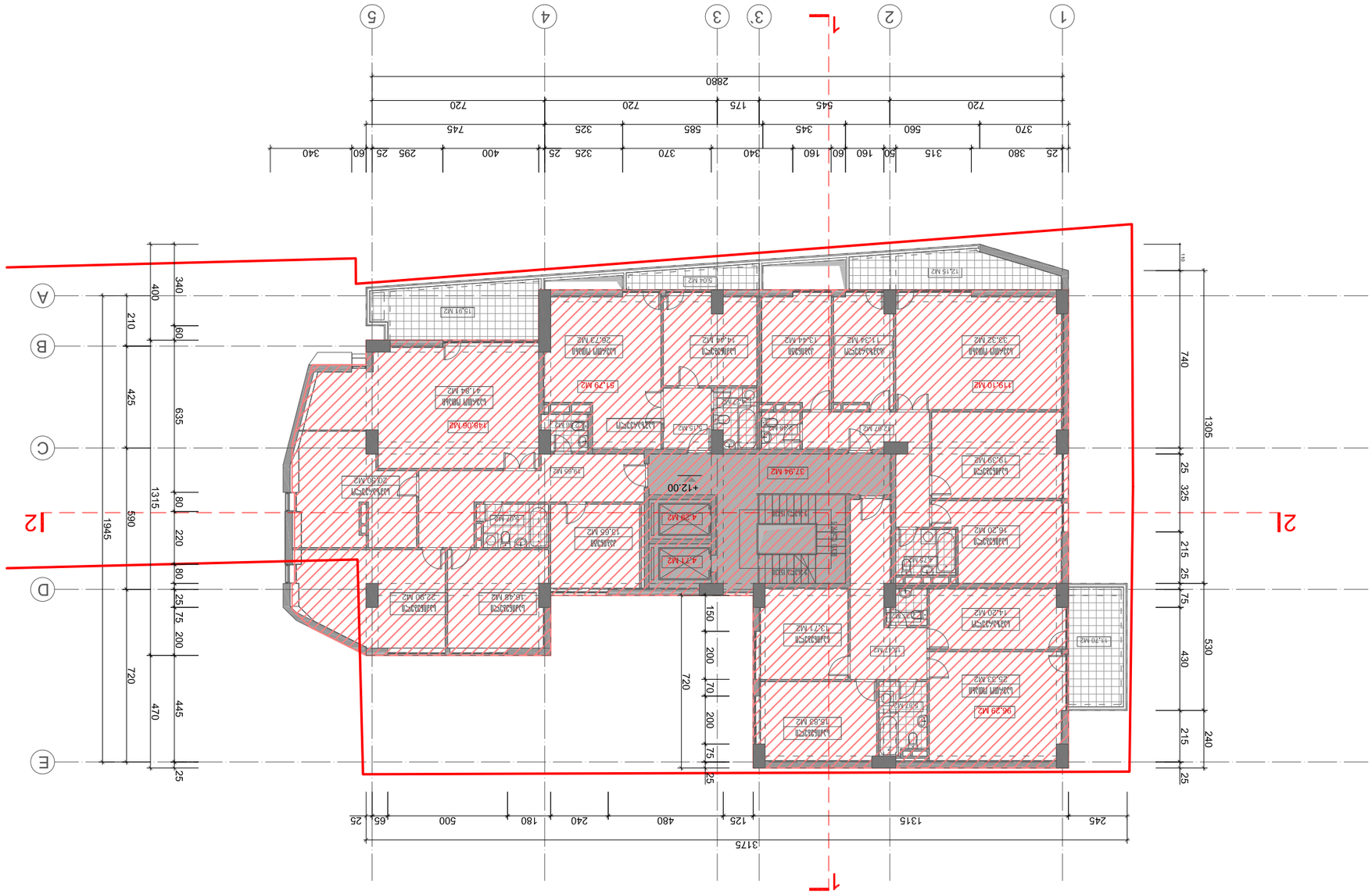

ՀԱՐԿԱՅԻՆ ՀԱՏԱԿ +12.00 ՄԱԿԱՐԴԱԿԻ 3 1:200			
ՀԱՏԱԿԻ ԱՆՎԱՆՈՒՄԸ	ՀԱՏԱԿԻ ՀԱՄԱՐԸ	ՇԱՐՈՒՆԱԿԱԿԱՆ ՀԱՏԱԿ	
ՀԱՏԱԿԱՅԻՆ ՏԱՐԱ	ՀԱՏԱԿԱՅԻՆ	Ա-12	24

ՇԻՆԱՐԱՐԱԿԱՆ ՄԱՍԵՐԻ ՑԱՆԿ			
ՀԱՏԱԿԱՅԻՆ ՀԱՄԱԼԻՐ

ՀԱՏԱԿ Ա-Ա ԵՎ ԳԱՂԱՓԱՐՍԱՅԻՆ +15.45 ՄԱԿԱՐԴԱԿԻ 1:200

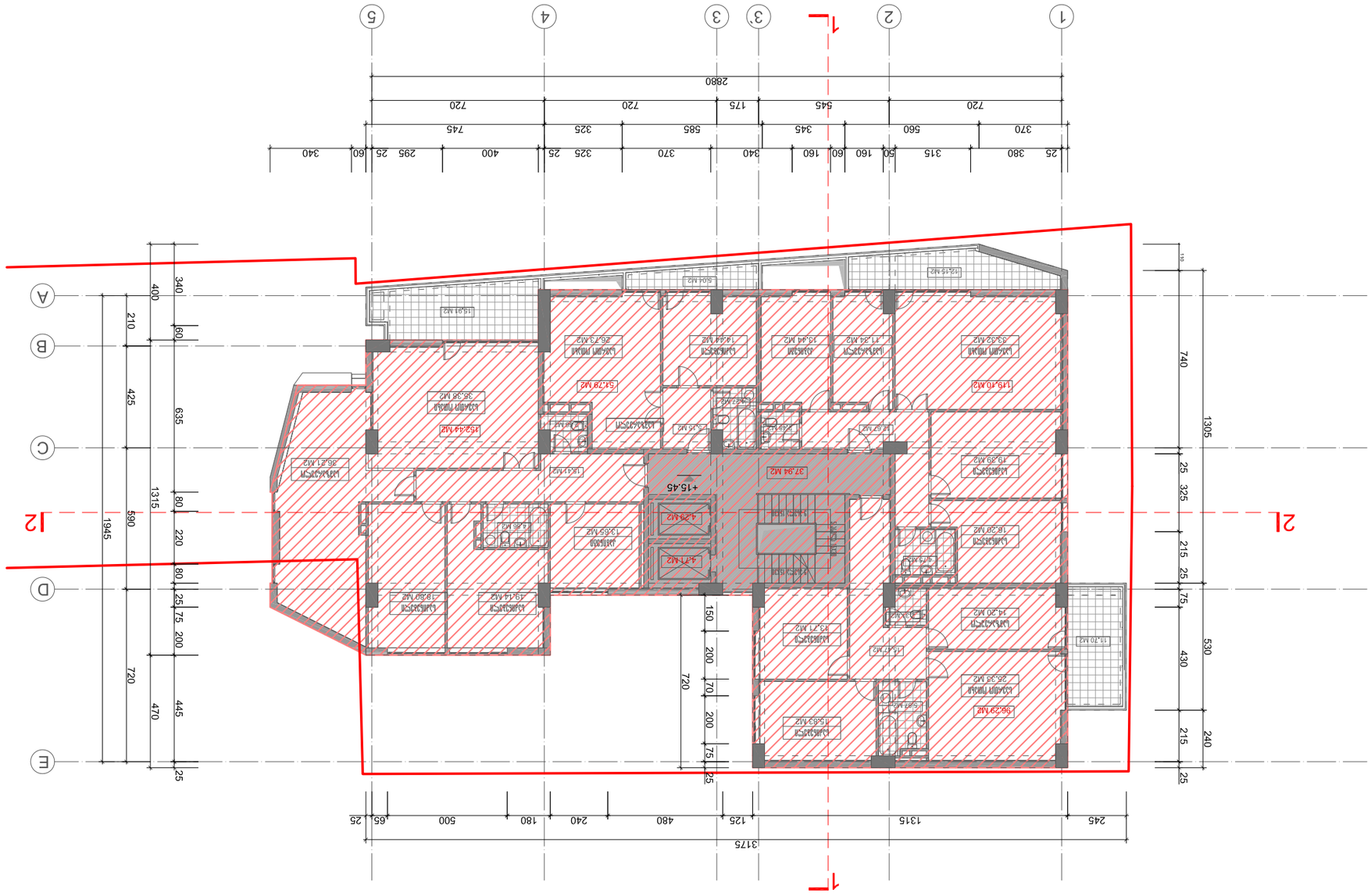

ՀԱՏԱԿԻ ԱՆՎԱՆՈՒՄԸ	ՀԱՐԿԱՅԻՆ ՀԱՐԿ	ՀԱՏԱԿ	ՀՀՀ

ՀԱՏԱԿ ԱՇԽԱՏԱՆՔԱՅԻՆ ՊԼԱՆ +18.90 ՇԻՆՈՒԹՅԱՆ ՀԱՄԱՐ 1:200

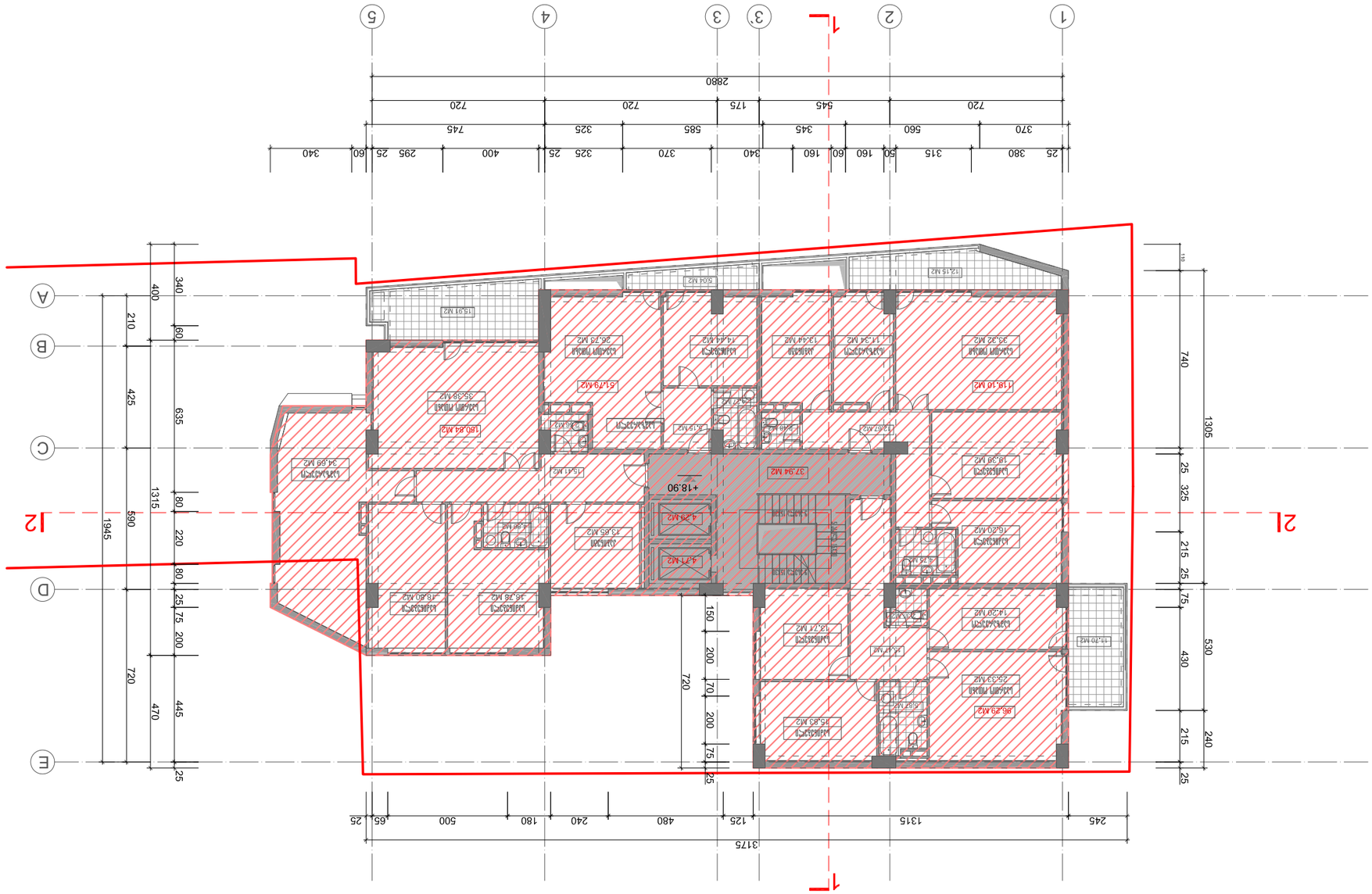

ՀԱՏԱԿ ԱՇԽԱՏԱՆՔԱՅԻՆ ՊԼԱՆ +18.90 ՇԻՆՈՒԹՅԱՆ ՀԱՄԱՐ 1:200	
ՇԻՆՈՒԹՅԱՆ ԱՆՎԱՆՈՒՄԸ	ՇԻՆՈՒԹՅԱՆ ՀԱՍՑԵ
ՀԱՏԱԿ ՊԼԱՆԻ	3-12
ՇԻՆՈՒԹՅԱՆ ՏԱՐԻ	24

ՀԱՏԱԿ ՊԼԱՆԻ ՇԻՆՈՒԹՅԱՆ ՀԱՄԱՐ 1:200			
ՀԱՐԿԱՅԻՆ ՀԱՏԱԿԱԳԾԱՅԻՆ ՊԼԱՆ		ՇԱՀԱԳՈՐԾԱԿԱՆ Հ.	
ՀԱՏԱԿԱԳԾԱՅԻՆ ՊԼԱՆ		ՇԱՀԱԳՈՐԾԱԿԱՆ Հ.	
ՀԱՏԱԿ ՀԱՐԿԱՅԻՆ		ՇԱՀԱԳՈՐԾԱԿԱՆ Հ.	
ՀԱՏԱԿ ՀԱՐԿԱՅԻՆ ՀԱՏԱԿԱԳԾԱՅԻՆ		ՇԱՀԱԳՈՐԾԱԿԱՆ Հ.	
ՇԱՀԱԳՈՐԾԱԿԱՆ	ՀԱՏԱԿԱԳԾԱՅԻՆ	ՄԱՍՇՏԱԲ	ՀԱՏԱԿԻ ԱՆՎԱՆՈՒՄԸ

ՇԱՀԱԳՈՐԾԱԿԱՆ ՀԱՄԱԿԱՐԳ	
ՀՈՂԱՏԻՐՔԻ ՀԱՍՑԵ	Ա Դ Ա Մ Ա Ն Տ

ՀՈՂԱՄԱՍԻ ՇԻՆՈՒԹՅՈՒՆՆԵՐԻ ՀԱՄԱԼԻՐ ԿԱՌՈՒՑԱՊԱՏՄԱԿԱՆ ՊԼԱՆ

פרט חיבור גג שטוח +22.35 בקנה מידה 1:200

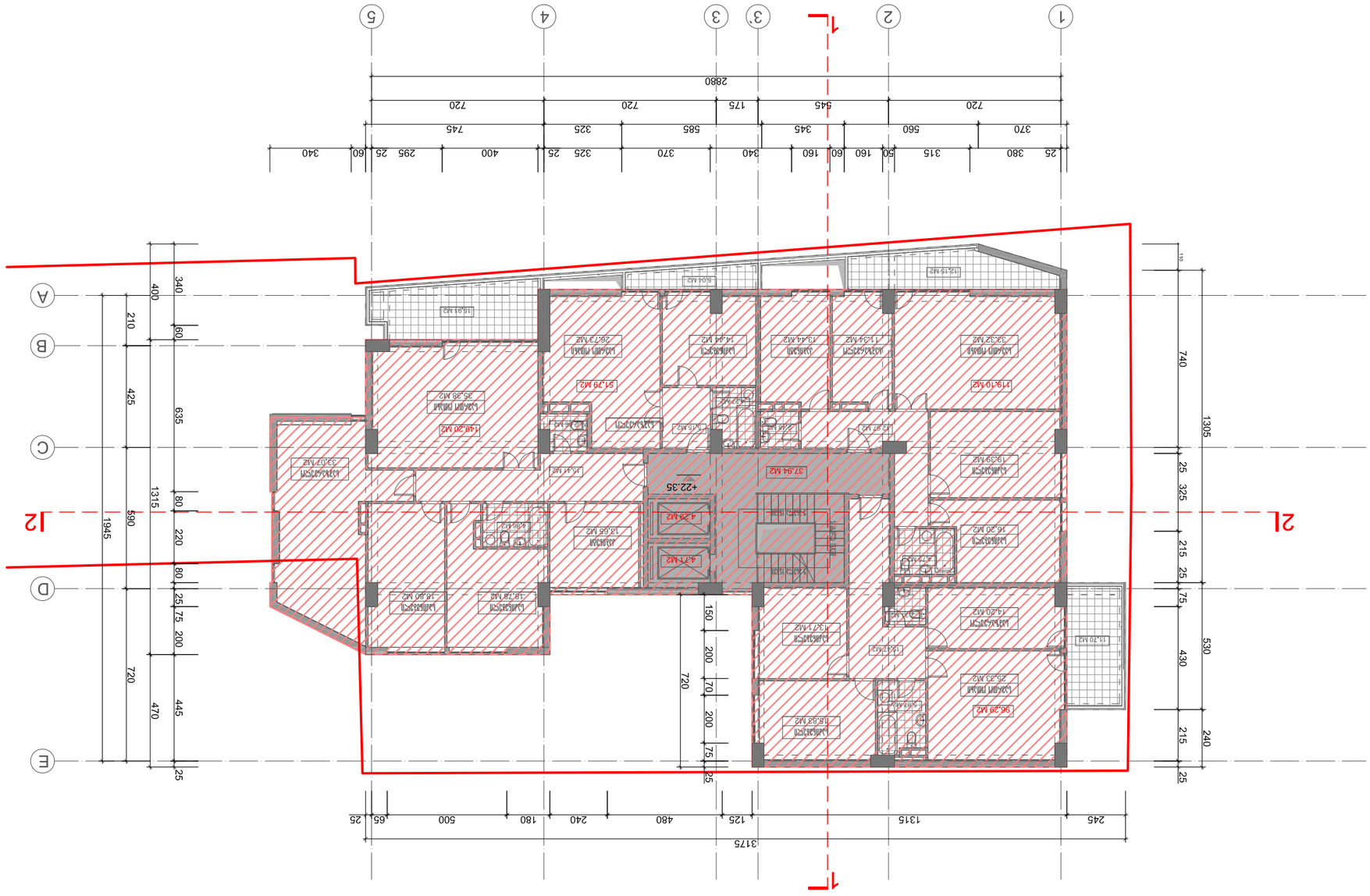

תכנית קומת גלריה +25.80 ביחס לקומת הכניסה 1:200

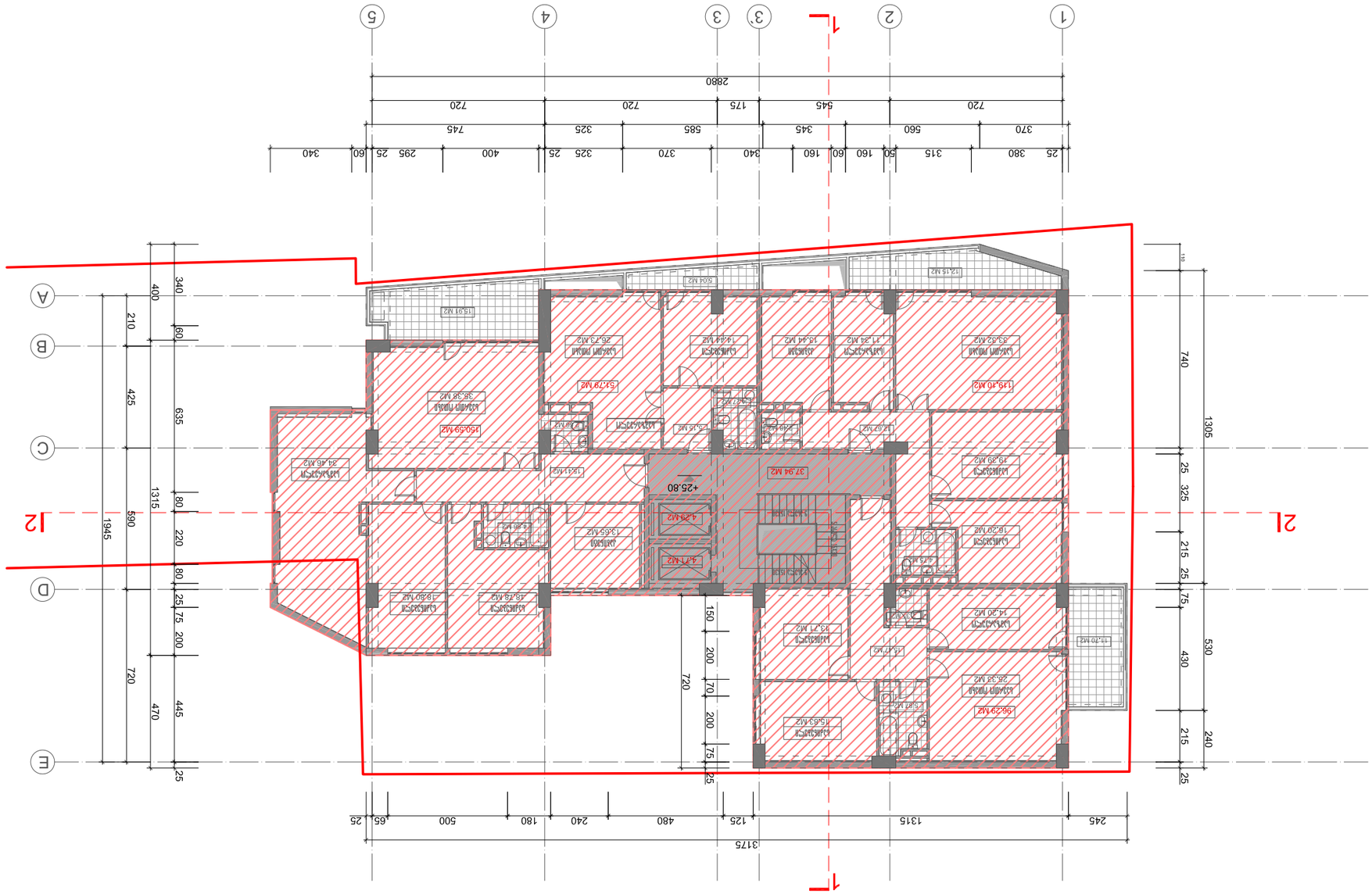

מקרא

גבול מגרש

קווי בניין

קו חתך 1-1

קו חתך 2-2

שטח מבוקש לבניה בקומת הגלריה

שטח הקומה - 509.2 מ"ר

מהדורה	תאריך	מתכנן	תיאור השינוי
1	3.11.16		
קנה מידה	1:200	תאריך	3.11.16
שם הקובץ	24	מס' גיליון	24
שם הגיליון	קומת גלריה +25.80 ביחס לקומת הכניסה		
מס' תוכנית			
שלב			
מתכנן			
מתכנן שלד			
מתכנן אינסטלציה			
מתכנן חשמל			
מתכנן נוף			
יועץ			
יועץ			
יועץ

ՀԱՐԿԱՅԻՆ ՀԱՏԱԿԱԳԾԱՅԻՆ ՊԼԱՆ +29.25 ՇԻՆՈՒԹՅԱՆ ՀԱՄԱՐ 1:200

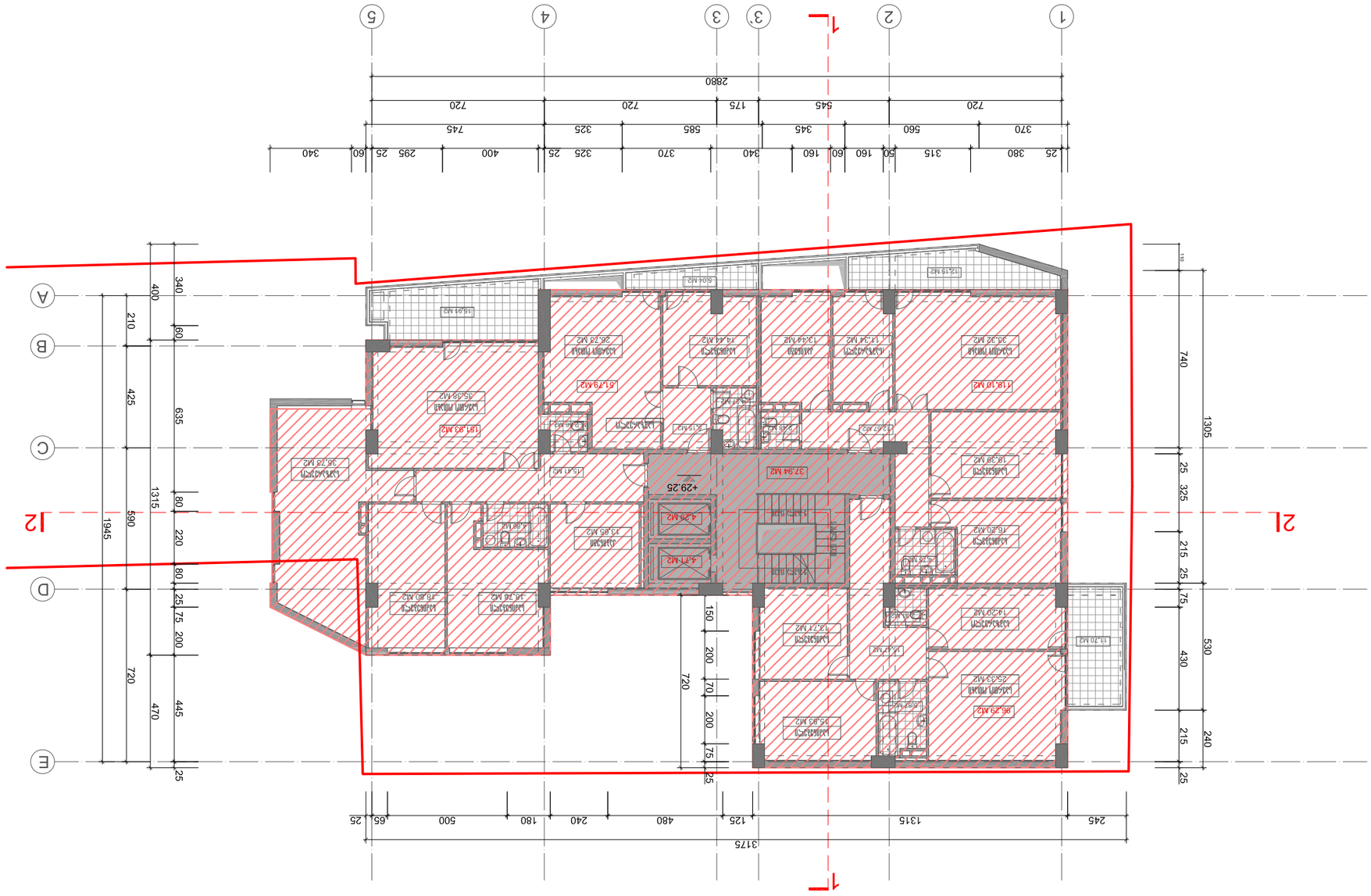

ՀՀ ԱՐԱՐԱՏԻ ՄԱՐԶ, ՎԱՂԱՐՇԱՊԱՏ ՀԱՄԱՅՆՔ

ԲՆԱԿԱՎԱՅՐԵՐԻ ՀԱՄԱՐ ՆԱԽԱՏԵՍՎՈՂ ՄԱՍՆԱՎՈՐ ՇԻՆՈՒԹՅԱՆ ԱՇԽԱՏԱՆՔԱՅԻՆ ՆԱԽԱԳԻԾ

ՄԱՍՆԱԳԻՏԱԿԱՆ ՄԱՍԵՐ	ՀԱՏՎԱԾԻ ԱՆՎԱՆՈՒՄԸ	ՓՈՒԼ	ՀԱՏՎԱԾԻ ՆՇԱՆԱԿՈՒԹՅՈՒՆԸ
			ԱՇ. ԱՆՁՆԱԳԻՐ ՀԱՏԱԿԱԳԾԱՅԻՆ ՊԼԱՆ
			ՀԱՍԱՐԱԿԱԿԱՆ ՊԱՇՏՈՆԱՏԱՐ

ՀԱՏԱԿ ԿԱՌՈՒՑՎԱԾՔԻ +32.70 ՄԱԿԱՐԴԱԿԻ 3 1:200

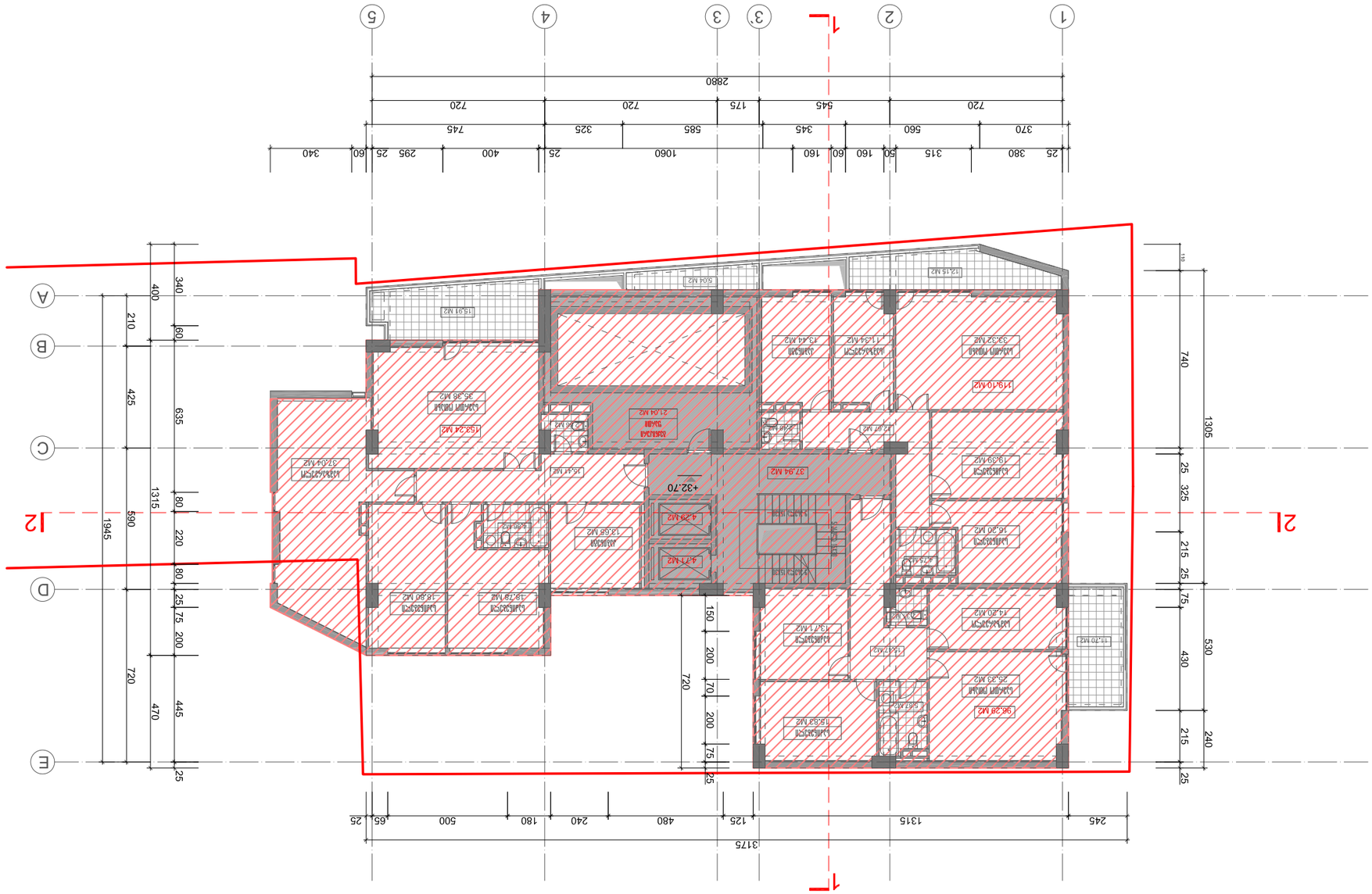

ԱՆՀԱՏԱԿԱՆ ՏՆՏԵՍԱԿԱՆ ՆԵՐԴՐՈՒՄՆԵՐԻ ՀԱՄԱԼԻՐ ԱՇԽԱՏԱՆՔՆԵՐԻ ԿԱՏԱՐՄԱՆ ԺԱՄԱՆԱԿԱՑՈՒՅՑ

ՆՈՐ ՇԻՆԱՐԱՐԱԿԱՆ ԱՇԽԱՏԱՆՔՆԵՐԻ ԿԱՏԱՐՄԱՆ ԺԱՄԱՆԱԿԱՑՈՒՅՑ

ՀԱՏԱԿ ԿԱՌՈՒՑՎԱԾՔԻ +32.70 ՄԱԿԱՐԴԱԿԻ 3 1:200

ՀԱՏԱԿ ԿԱՌՈՒՑՎԱԾՔԻ +32.70 ՄԱԿԱՐԴԱԿԻ ՊԱՏԱՀԱԿԱՆ ՀԱՏԱԿԱՑՈՒՄՆԵՐ

ՀԱՏԱԿԱՑՄԱՆ ԱՆՎԱՆՈՒՄԸ	ՀԱՏԱԿԱՑՄԱՆ ՀԱՄԱՐԸ	ՀԱՏԱԿ	ՀԱՏԱԿԱՑՄԱՆ ՏԵՍԱԿԸ
		ՊԱՏԱՀԱԿԱՆ ՀԱՏԱԿ	ՊԱՏԱՀԱԿԱՆ ՀԱՏԱԿԱՑՈՒՄՆԵՐԻ ՀԱՄԱՐ
		ՀԱՏԱԿԱՑՄԱՆ ՀԱՄԱՐ	ՀԱՏԱԿԱՑՄԱՆ

תכנית גגות +36.15 מפלסים מחייבים ו 1:200

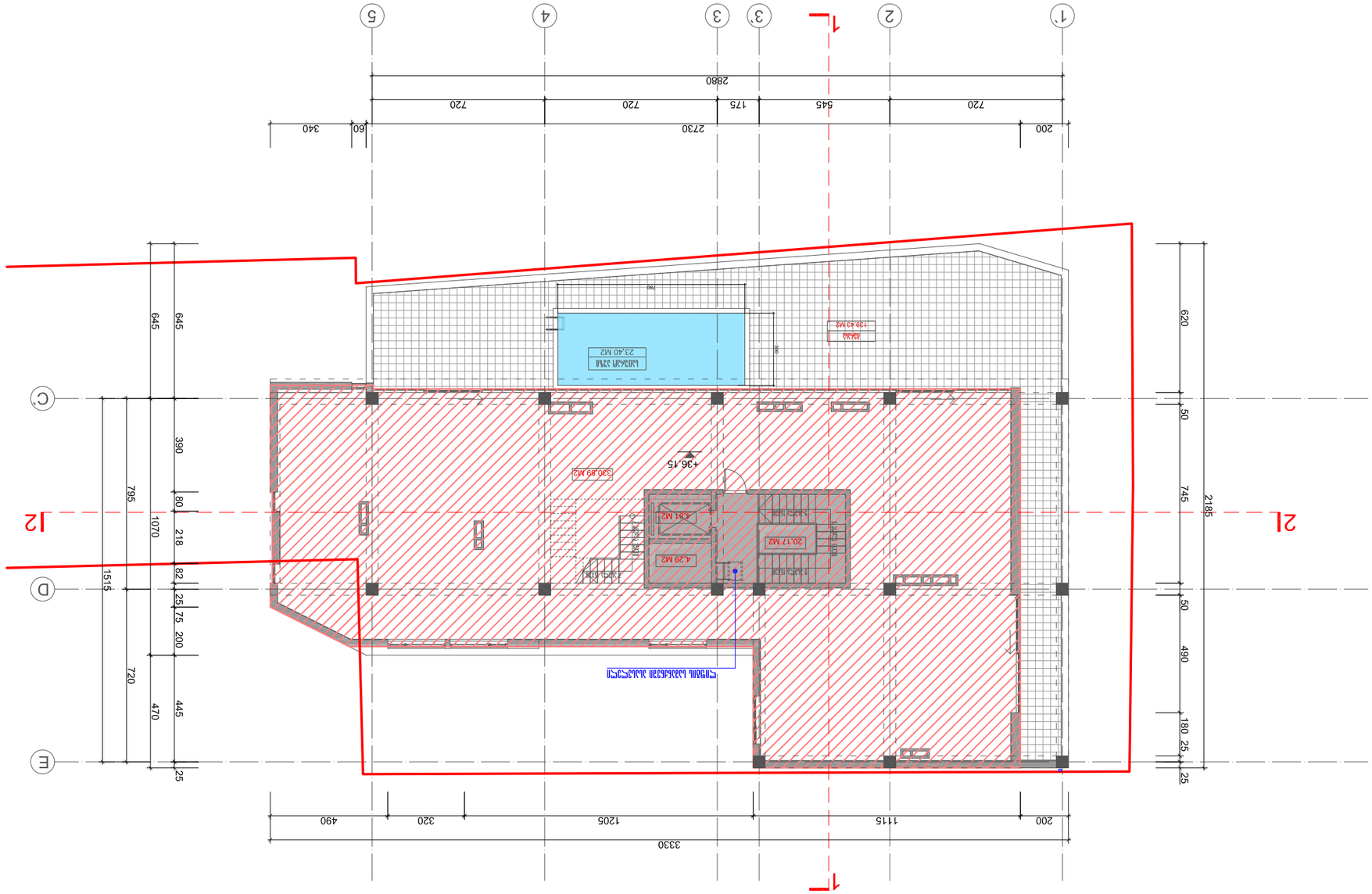

מהנדס	
יועץ	

ΔΙΑΓΡΑΜΜΑ ΔΙΑΤΑΞΗΣ ΦΩΤΟΒΟΛΤΑΪΚΩΝ ΣΤΟΙΧΕΙΩΝ +39.60 ΣΕ ΕΠΙΠΕΔΟ ΟΡΟΦΗΣ Δ 1:200

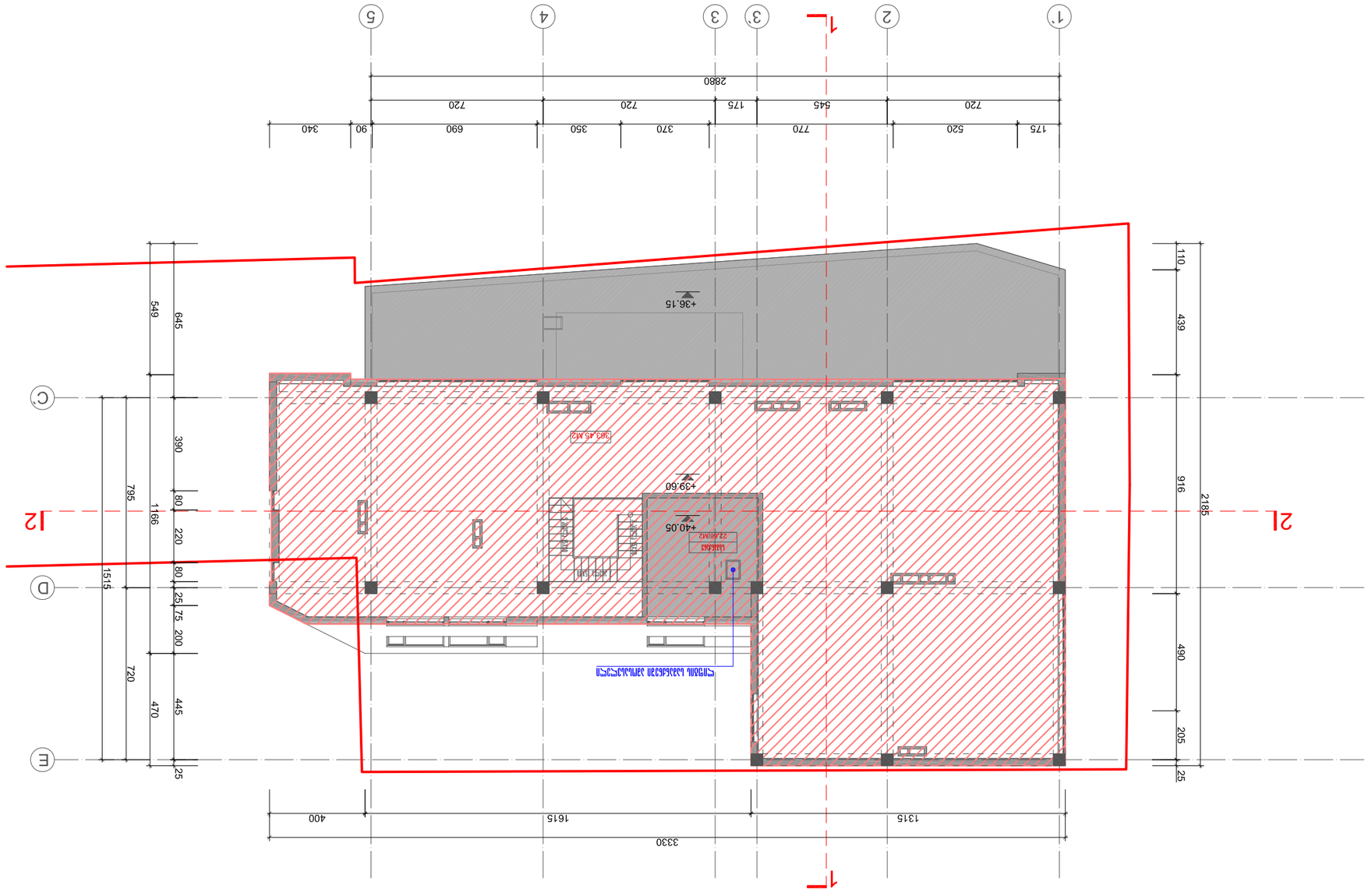

ΔΙΑΓΡΑΜΜΑ ΔΙΑΤΑΞΗΣ ΦΩΤΟΒΟΛΤΑΪΚΩΝ ΣΤΟΙΧΕΙΩΝ			
ΕΠΙΠΕΔΟ ΟΡΟΦΗΣ +39.60 ΣΕ ΕΠΙΠΕΔΟ ΠΛΑΓΙΑΣ ΟΨΗΣ			
ΑΡ. ΜΕΛΕΤΗΣ		ΦΥΛΛΟ	ΣΥΝΟΛΟ ΦΥΛΛΩΝ
1200		Α-12	24

ΕΡΓΟΔΟΤΗΣ ΠΑΠΑΔΟΠΟΥΛΟΣ	
ΘΕΣΗ ΕΚΤΙΜΗΣΗΣ ΠΑΡΑΔΟΣΗΣ	Δ Η Μ Η Τ Ρ Η Σ

ΘΕΜΑΤΙΚΗ	ΚΑΤΑΣΚΕΥΗ	ΗΜΕΡ/ΝΙΑ	ΑΡΙΘΜΟΣ
ΑΡΧΙΤΕΚΤΟΝΕΣ ΜΗΧΑΝΙΚΟΙ:			
ΗΛΕΚΤΡΟΛΟΓΟΣ ΜΗΧΑΝΙΚΟΣ:			
ΜΗΧΑΝΟΛΟΓΟΣ ΜΗΧΑΝΙΚΟΣ:			
ΠΟΛΙΤΙΚΟΣ ΜΗΧΑΝΙΚΟΣ:			
ΤΟΠΟΓΡΑΦΟΣ ΜΗΧΑΝΙΚΟΣ:			
ΕΝΕΡΓΕΙΑΚΟΣ ΜΗΧΑΝΙΚΟΣ:			
ΠΥΡΟΣΒΕΣΤΗΣ:			

ΣΥΝΤΑΞΗ

ΔΙΑΓΡΑΜΜΑ ΔΙΑΤΑΞΗΣ ΦΩΤΟΒΟΛΤΑΪΚΩΝ ΣΤΟΙΧΕΙΩΝ

ΝΕΑ ΚΑΤΑΣΚΕΥΗ ΕΜΒΑΔΟΥ ΚΑΛΥΨΗΣ

ΔΙ2 ΔΙΑΓΡΑΜΜΑΤΙΣΘΕΙΣΑ ΠΑΝΕΛΙΑ ΦΩΤΟΒΟΛΤΑΪΚΗΣ ΠΑΡΑΓΩΓΗΣ ΗΛΕΚΤΡΙΚΗΣ ΕΝΕΡΓΕΙΑΣ

ΔΙΑΘΕΣΙΜΗ ΕΠΙΦΑΝΕΙΑ ΠΑΝΕΛΙΩΝ - 415.7 m²

ΔΙΑΓΡΑΜΜΑ ΔΙΑΤΑΞΗΣ ΦΩΤΟΒΟΛΤΑΪΚΩΝ ΣΤΟΙΧΕΙΩΝ	ΔΙΑΓΡ. ΔΙΑΤΑΞΗΣ Φ/Β Α-3	ΦΕΒΡΟΥΑΡΙΟΣ 2017

פרט חיבור גג +43.05 למבנה קיים 1:200

