-1 სართულის გეგმა

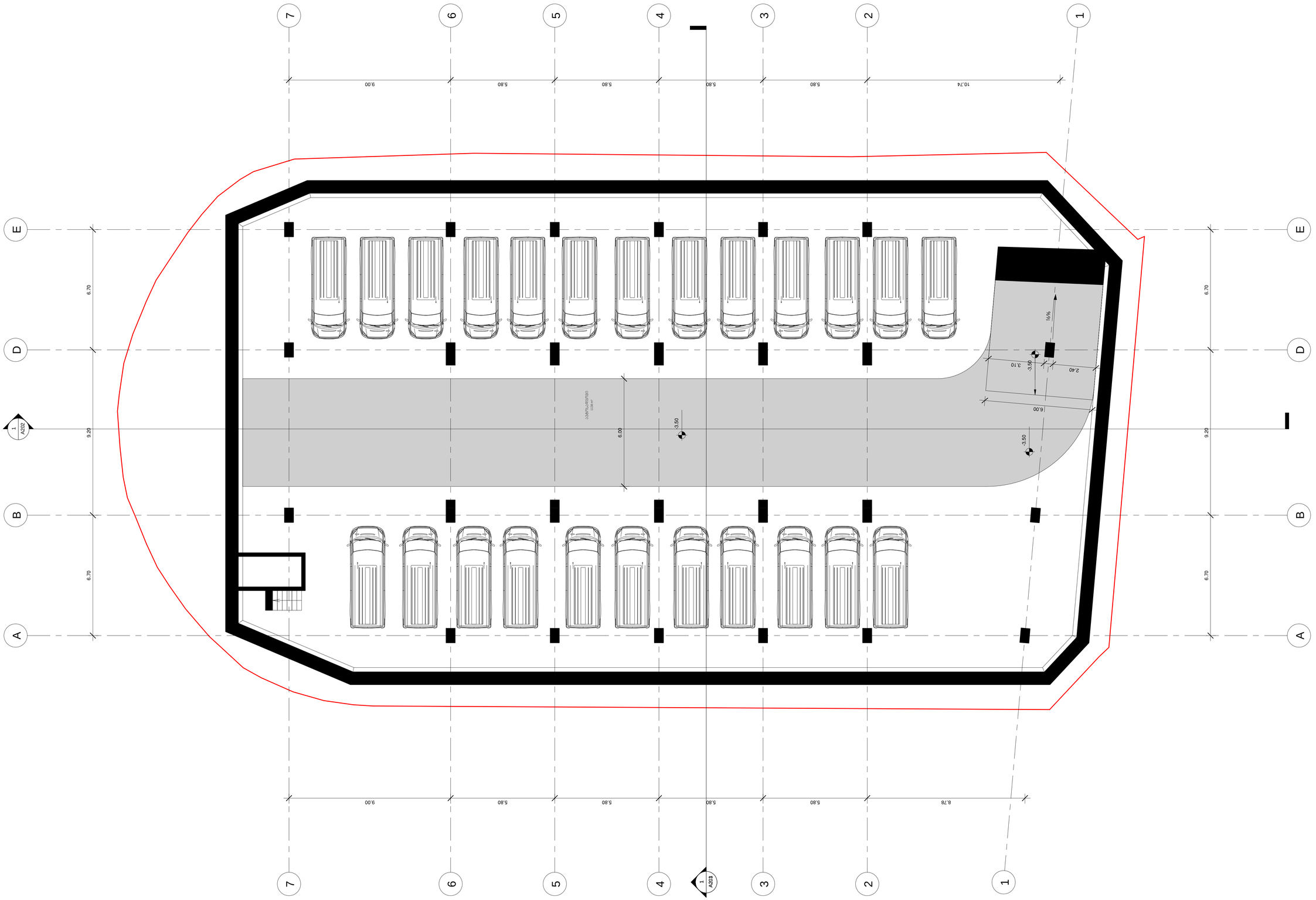

არქიტექტორი

KHMALADZE
ARCHITECTS

E-mail: Giorgi@Khmaladze.ge
D. Uznadze st. #91a, TBILISI

Dimensions to be verified on side.

This drawing should not be scaled.

Any discrepancies should be referred to the Architect prior to work being put in hand.

This drawing is the property of Khmaladze Architects, and the drawing is issued on the condition that it is not copied, reproduced, retained or disclosed to any unauthorized person, either wholly or in part without the consent in writing of Khmaladze Architects.

პროექტი
ავტოვაგზალი

მისამართი
ქ. თბილისი, ვაგზლის მოედანი, მეტროპოლიტენის სამმართველოს მიმდებარედ

დამკვეთი
თბილისი პარკინგ

ექსპლიკაცია:

ავტოსადგომი 1207.2 მ²

სულ ფართი 100.0 მ²

სტადია	CD
მასშტაბი	1 : 100
ფორმატი	A1
თარიღი	24-Oct-17 19:54:04

ფურცლის სახელი
-1 სართულის გეგმა

ფურცლის ნომერი
A101

ავტორი	გიორგი ხმალაძე
შეასრულა	დიმიტრი ჯოგაძე
შეამოწმა	გიორგი ხმალაძე

D:\project\026 Didube Multi Use\07_REVIT\026_20171024_shesatanxmebeli_D.rvt

I სართულის გეგმა

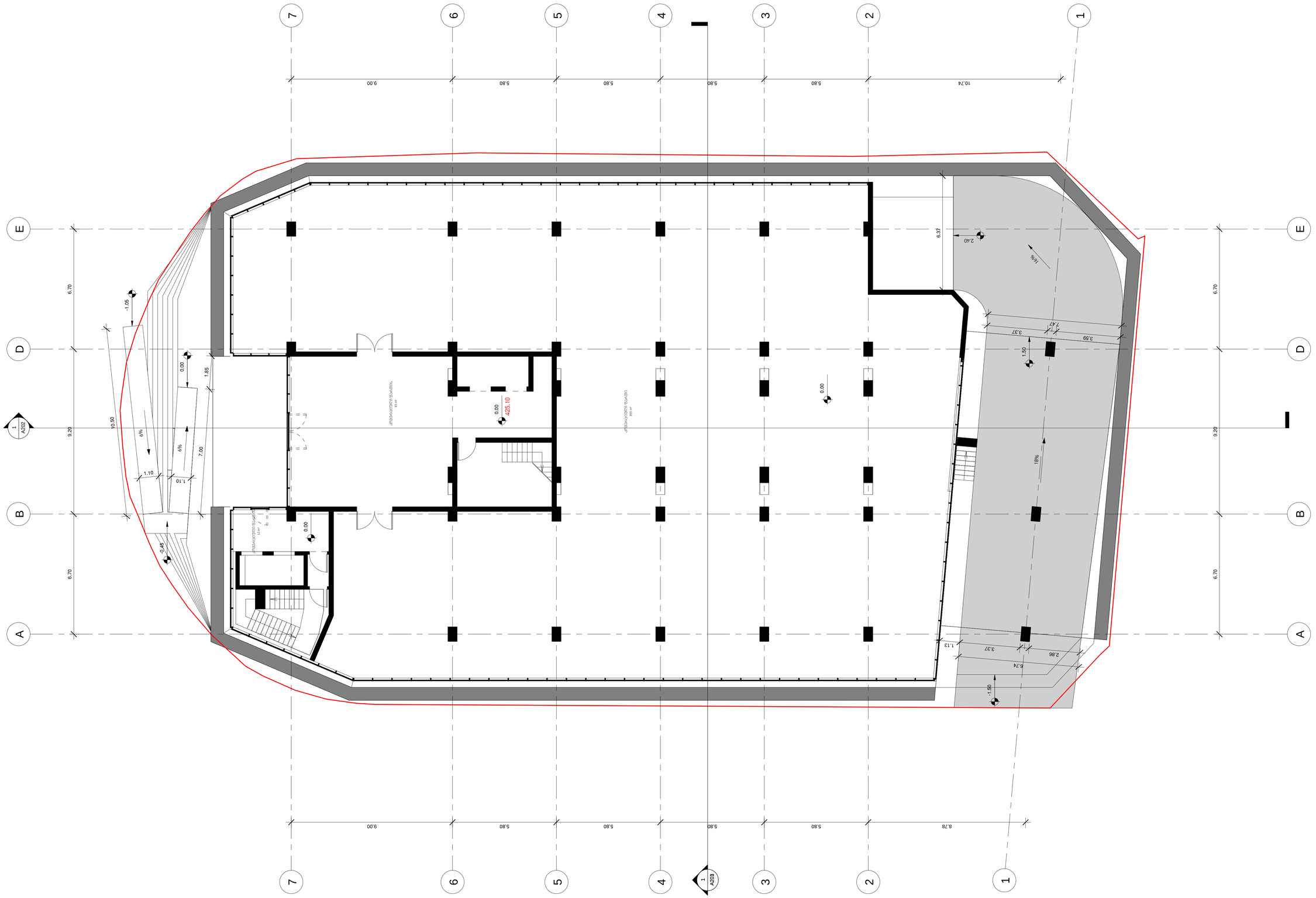

არქიტექტორი

KHMALADZE
ARCHITECTS

E-mail: Giorgi@Khmaladze.ge
D. Uznadze st. #91a, TBILISI

Dimensions to be verified on side.

This drawing should not be scaled.

Any discrepancies should be referred to the Architect prior to work being put in hand.

This drawing is the property of Khmaladze Architects, and the drawing is issued on the condition that it is not copied, reproduced, retained or disclosed to any unauthorized person, either wholly or in part without the consent in writing of Khmaladze Architects.

პროექტი
ავტოვაგზალი

მისამართი
ქ. თბილისი, ვაგზლის მოედანი, მეტროპოლიტენის სამმართველოს მიმდებარედ

დამკვეთი
თბილისი პარკინგ

ექსპლიკაცია:

ავტოსადგომი 252.5 მ²

კომერციული 977.8 მ²

კიბის უჯრედი 38.0 მ²

საზაფხულო 32.6 მ²

სულ ფართი 1300.9 მ²

განაშენიანების ფართი 1394.0 მ²

სტადია	CD
მასშტაბი	1 : 100
ფორმატი	A1
თარიღი	24-Oct-17 19:54:06

ფურცლის სახელი
I სართულის გეგმა

ფურცლის ნომერი
A102

ავტორი	გიორგი ხმალაძე
შესრულა	დიმიტრი ჯოგაძე
შეამოწმა	გიორგი ხმალაძე

D:\project\026 Didube Multi Use\07_REVIT\026_20171024_shesatanxmebeli_D.rvt

II სართულის გეგმა

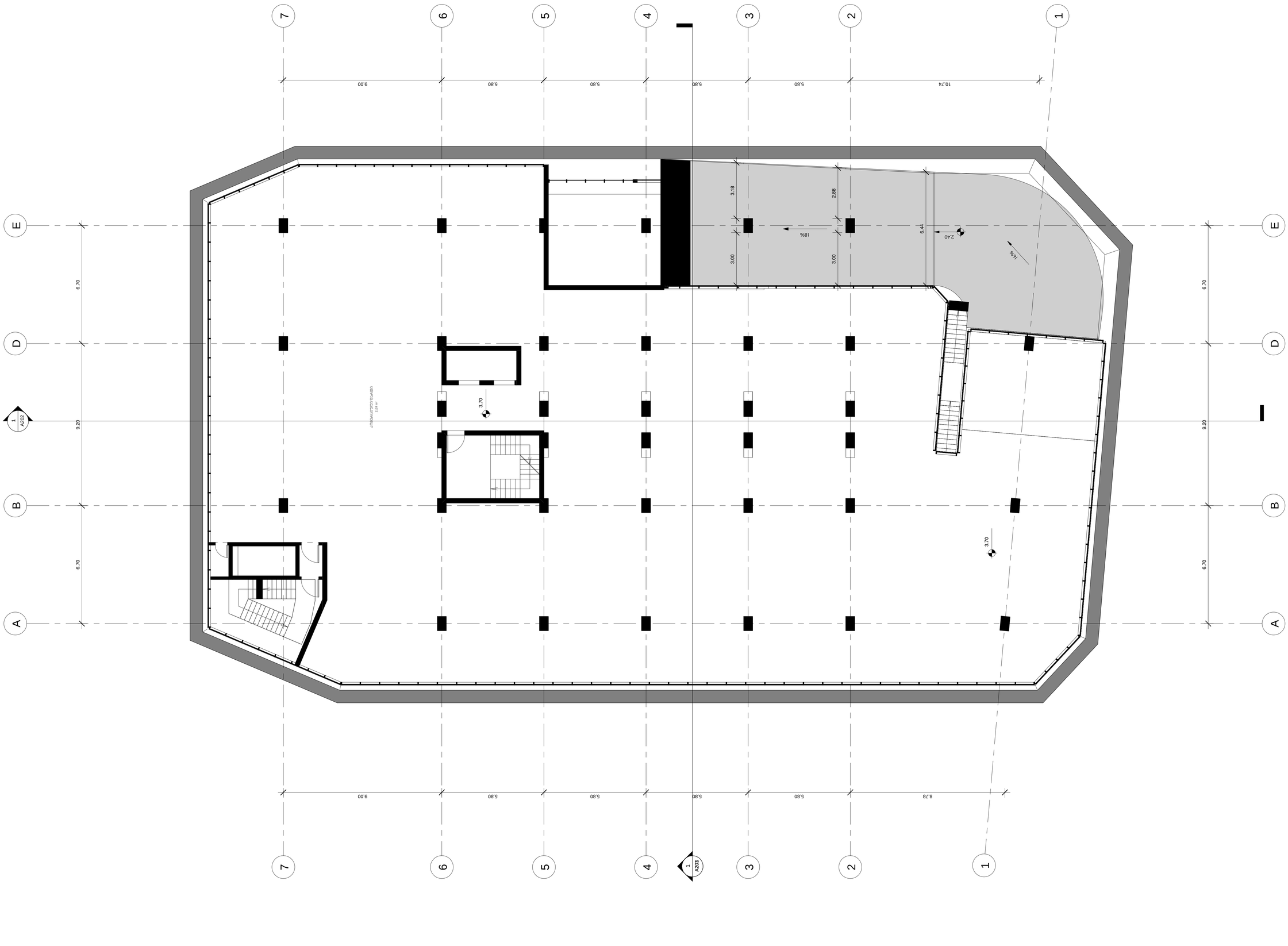

არქიტექტორი

KHMALADZE
ARCHITECTS

E-mail: Giorgi@Khmaladze.ge
D. Uznadze st. #91a, TBILISI

Dimensions to be verified on side.

This drawing should not be scaled.

Any discrepancies should be referred to the Architect prior to work being put in hand.

This drawing is the property of Khmaladze Architects, and the drawing is issued on the condition that it is not copied, reproduced, retained or disclosed to any unauthorized person, either wholly or in part without the consent in writing of Khmaladze Architects.

პროექტი
ავტოვაგზალი

მისამართი
ქ. თბილისი, ვაგზლის მოედანი, მეტროპოლიტენის სამგარეველოს მიმდებარედ

დამკვეთი
თბილისი პარკინგ

ექსპლიკაცია:

ავტოსადგომი 234.4 მ²

კომერციული 1137.2 მ²

კიბის უჯრედი 45.0 მ²

სულ ფართი 1416.6 მ²

სტადია	CD
მასშტაბი	1 : 100
ფორმატი	A1
თარიღი	24-Oct-17 19:54:09

ფურცლის სახელი
II სართულის გეგმა

ფურცლის ნომერი
A103

ავტორი	გიორგი ხმალაძე
შეასრულა	დიმიტრი ჯოგაძე
შეამოწმა	გიორგი ხმალაძე

D:\project\026 Didube Multi Use\07_REVIT\026_20171024_shesatanxmebeli_D.rvt

III სართულის გეგმა

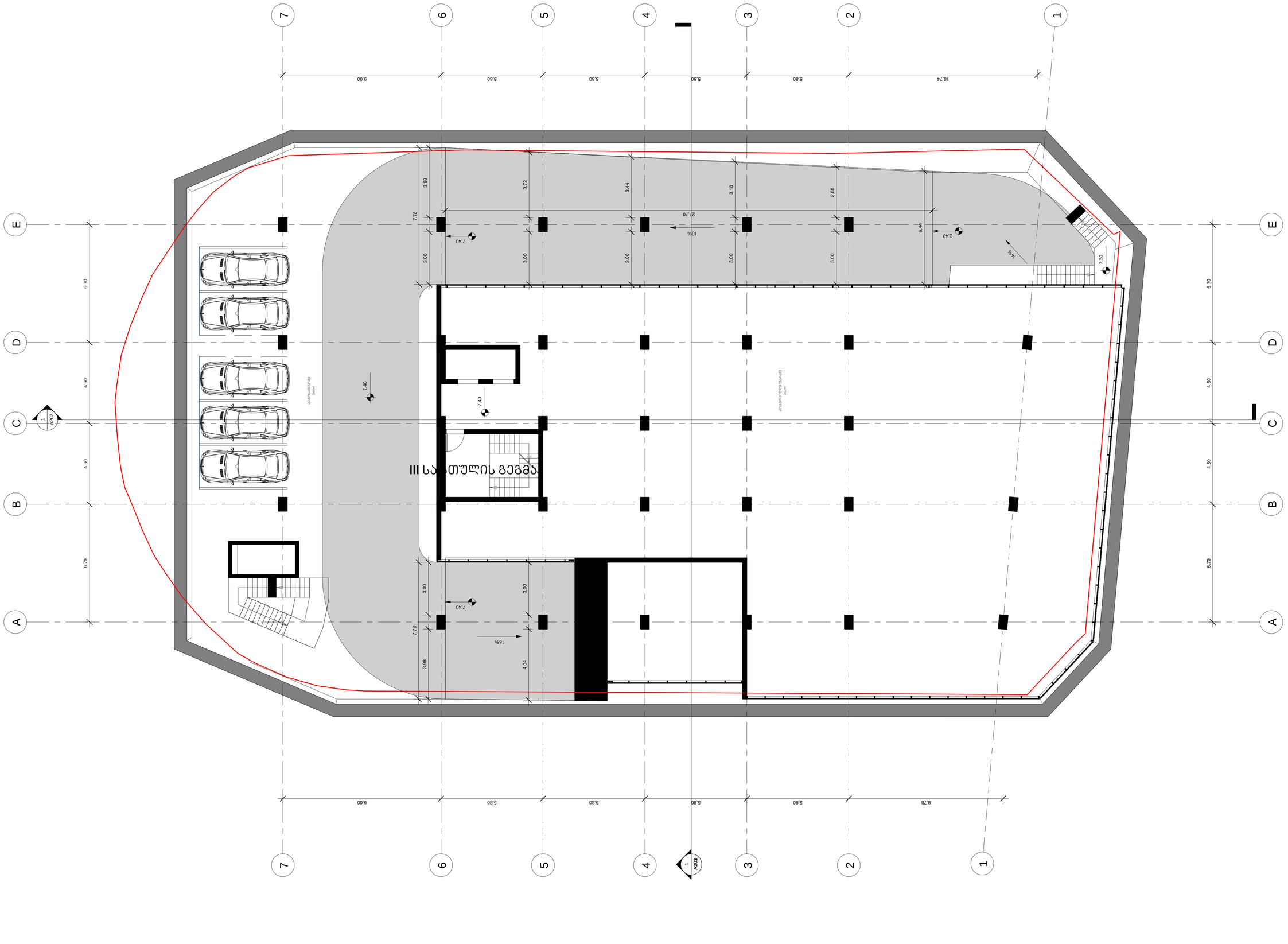

არქიტექტორი

KHMALADZE
ARCHITECTS

E-mail: Giorgi@Khmaladze.ge
D. Uznadze st. #91a, TBILISI

Dimensions to be verified on side.

This drawing should not be scaled.

Any discrepancies should be referred to the Architect prior to work being put in hand.

This drawing is the property of Khmaladze Architects, and the drawing is issued on the condition that it is not copied, reproduced, retained or disclosed to any unauthorized person, either wholly or in part without the consent in writing of Khmaladze Architects.

პროექტი
ავტოვაგზალი

მისამართი
ქ. თბილისი, ვაგზლის მოედანი, მეტროპოლიტენის სამმართველოს მიმდებარედ

დამკვეთი
თბილისი პარკინგ

ექსპლიკაცია:

ავტოსადგომი 525.1 მ²

კომერციული 712.8 მ²

კიბის უჯრედი 36.0 მ²

სულ ფართი 1273.9 მ²

სტადია	CD
მასშტაბი	1 : 100
ფორმატი	A1
თარიღი	24-Oct-17 19:54:13

ფურცლის სახელი
III სართულის გეგმა

ფურცლის ნომერი
A104

ავტორი	გიორგი ხმალაძე
შეასრულა	დიმიტრი ჯოჯაძე
შეამოწმა	გიორგი ხმალაძე

D:\project\026 Didube Multi Use\07_REVIT\026_20171024_shesatanxmebeli_D.rvt

IV სართულის გეგმა

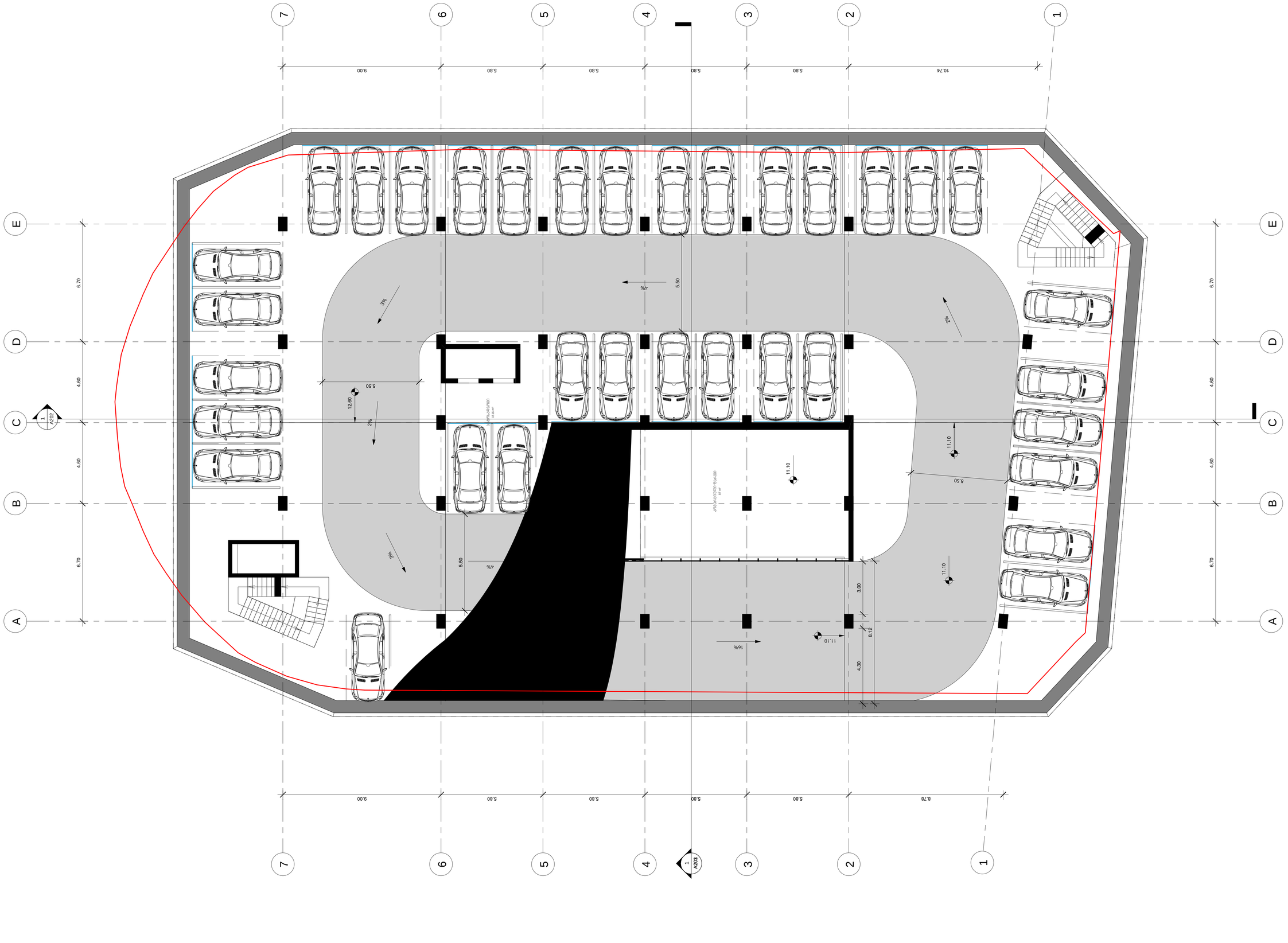

არქიტექტორი

KHMALADZE
ARCHITECTS

E-mail: Giorgi@Khmaladze.ge
D. Uznadze st. #91a, TBILISI

Dimensions to be verified on side.

This drawing should not be scaled.

Any discrepancies should be referred to the Architect prior to work being put in hand.

This drawing is the property of Khmaladze Architects, and the drawing is issued on the condition that it is not copied, reproduced, retained or disclosed to any unauthorized person, either wholly or in part without the consent in writing of Khmaladze Architects.

პროექტი
ავტოვაგზალი

მისამართი
ქ. თბილისი, ვაგზლის მოედანი, მეტროპოლიტენის სამმართველოს მიმდებარედ

დაკვეთი
თბილისი პარკინგ

ექსპლიკაცია:

ავტოსადგომი 1484.5 მ²

კომერციული 88.3 მ²

კიბის უჯრედი 40.4 მ²

სულ ფართი 1613.2 მ²

სტადია	CD
მასშტაბი	1 : 100
ფორმატი	A1
თარიღი	24-Oct-17 19:54:26

ფურცლის სახელი
IV სართულის გეგმა

ფურცლის ნომერი
A105

ავტორი	გიორგი ხმალაძე
შეასრულა	დიმიტრი ჯოგაძე
შეამოწმა	გიორგი ხმალაძე

V-VI სართულის გეგმა

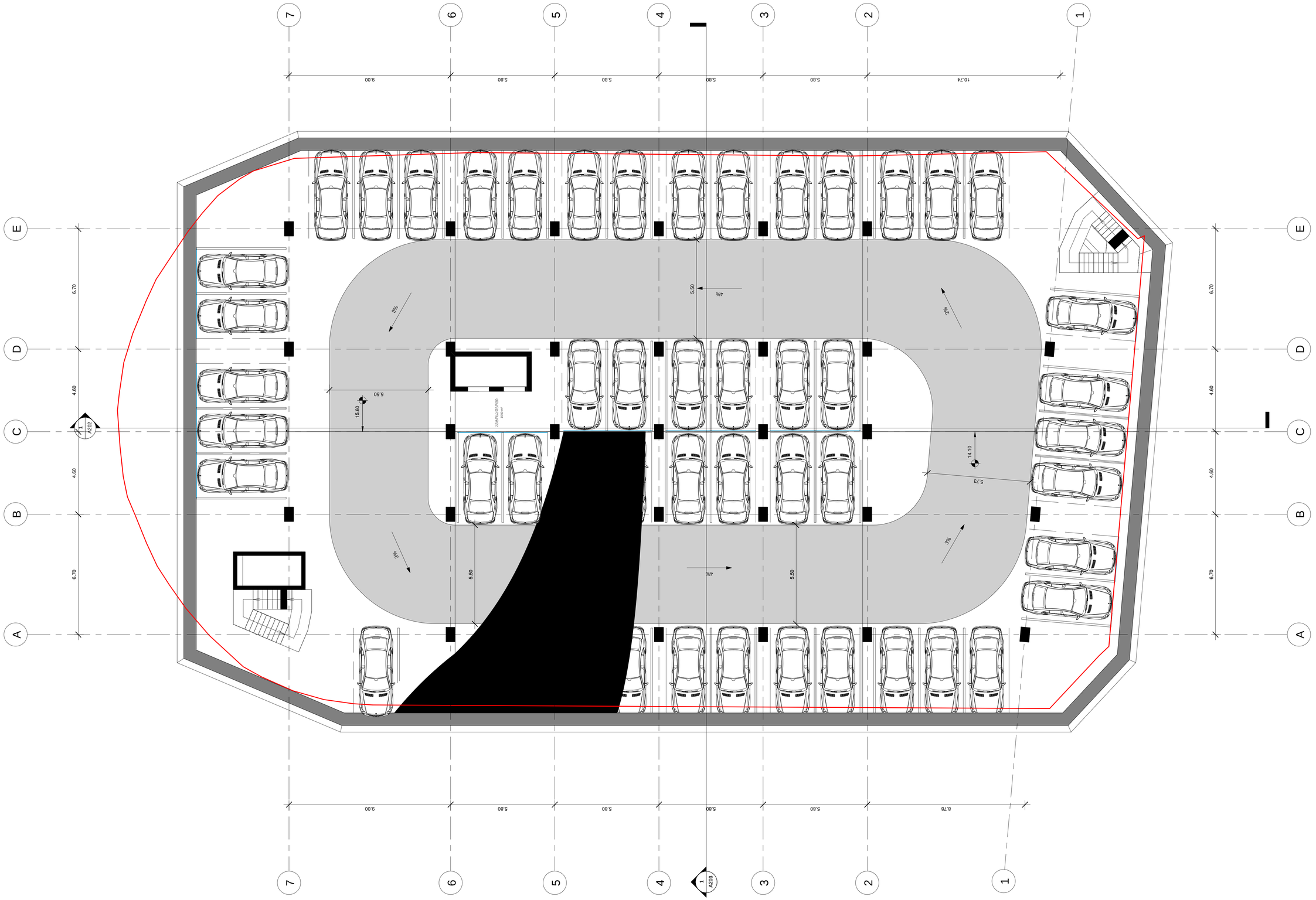

არქიტექტორი

KHMALADZE
ARCHITECTS

E-mail: Giorgi@Khmaladze.ge
D. Uznadze st. #91a, TBILISI

Dimensions to be verified on side.

This drawing should not be scaled.

Any discrepancies should be referred to the Architect prior to work being put in hand.

This drawing is the property of Khmaladze Architects, and the drawing is issued on the condition that it is not copied, reproduced, retained or disclosed to any unauthorized person, either wholly or in part without the consent in writing of Khmaladze Architects.

პროექტი
ავტოვაგზალი

მისამართი
ქ. თბილისი, ვაგზლის მოედანი, მეტროპოლიტენის სამმართველოს მიმდებარედ

დაკვეთი
თბილისი პარკინგ

ექსპლიკაცია:

ავტოსადგომი 1567.9 მ²

კიბის უჯრედი 28.1 მ²

სულ ფართი 1596.0 მ²

სტადია	CD
მასშტაბი	1 : 100
ფორმატი	A1
თარიღი	24-Oct-17 19:54:41

ფურცლის სახელი
V-VI სართულის გეგმა

ფურცლის ნომერი
A106

ავტორი	გიორგი ხმალაძე
შეასრულა	დიმიტრი ჯოგაძე
შეამოწმა	გიორგი ხმალაძე

D:\project\026 Didube Multi User\07_REVIT\026_20171024_shesatanxmebeli_D.rvt

VII სართულის გეგმა

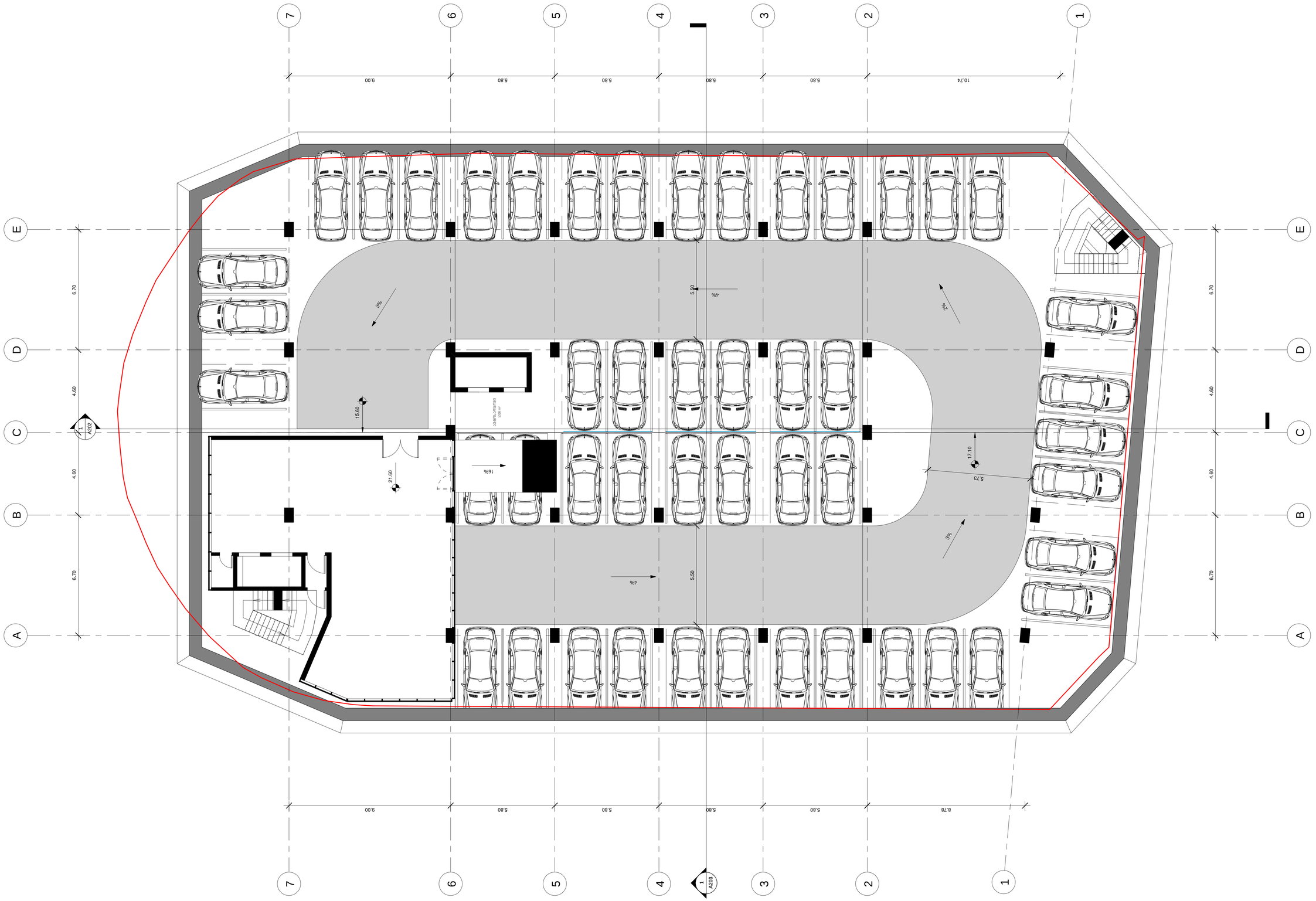

არქიტექტორი

KHMALADZE
ARCHITECTS

E-mail: Giorgi@Khmaladze.ge
D. Uznadze st. #91a, TBILISI

Dimensions to be verified on side.

This drawing should not be scaled.

Any discrepancies should be referred to the Architect prior to work being put in hand.

This drawing is the property of Khmaladze Architects, and the drawing is issued on the condition that it is not copied, reproduced, retained or disclosed to any unauthorized person, either wholly or in part without the consent in writing of Khmaladze Architects.

პროექტი
ავტოვაგზალი

მისამართი
ქ. თბილისი, ვაგზლის მოედანი, მეტროპოლიტენის სამმართველოს მიმდებარედ

დაკვეთი
თბილისი პარკინგ

ექსპლიკაცია:

ავტოსადგომი 1337.6 მ²

კომერციული 145.5 მ²

კიბის უჯრედი 51.3 მ²

სულ ფართი 1534.4 მ²

სტადია	CD
მასშტაბი	1 : 100
ფორმატი	A1
თარიღი	24-Oct-17 19:55:01

ფურცლის სახელი
VII
სართულის გეგმა

ფურცლის ნომერი
A107

ავტორი	გიორგი ხმალაძე
შეასრულა	დიმიტრი ჯოგაძე
შეამოწმა	გიორგი ხმალაძე

D:\project\026 Didube Multi Use\07_REVIT\026_20171024_shesatanxmebeli_D.rvt

VIII სართულის გეგმა

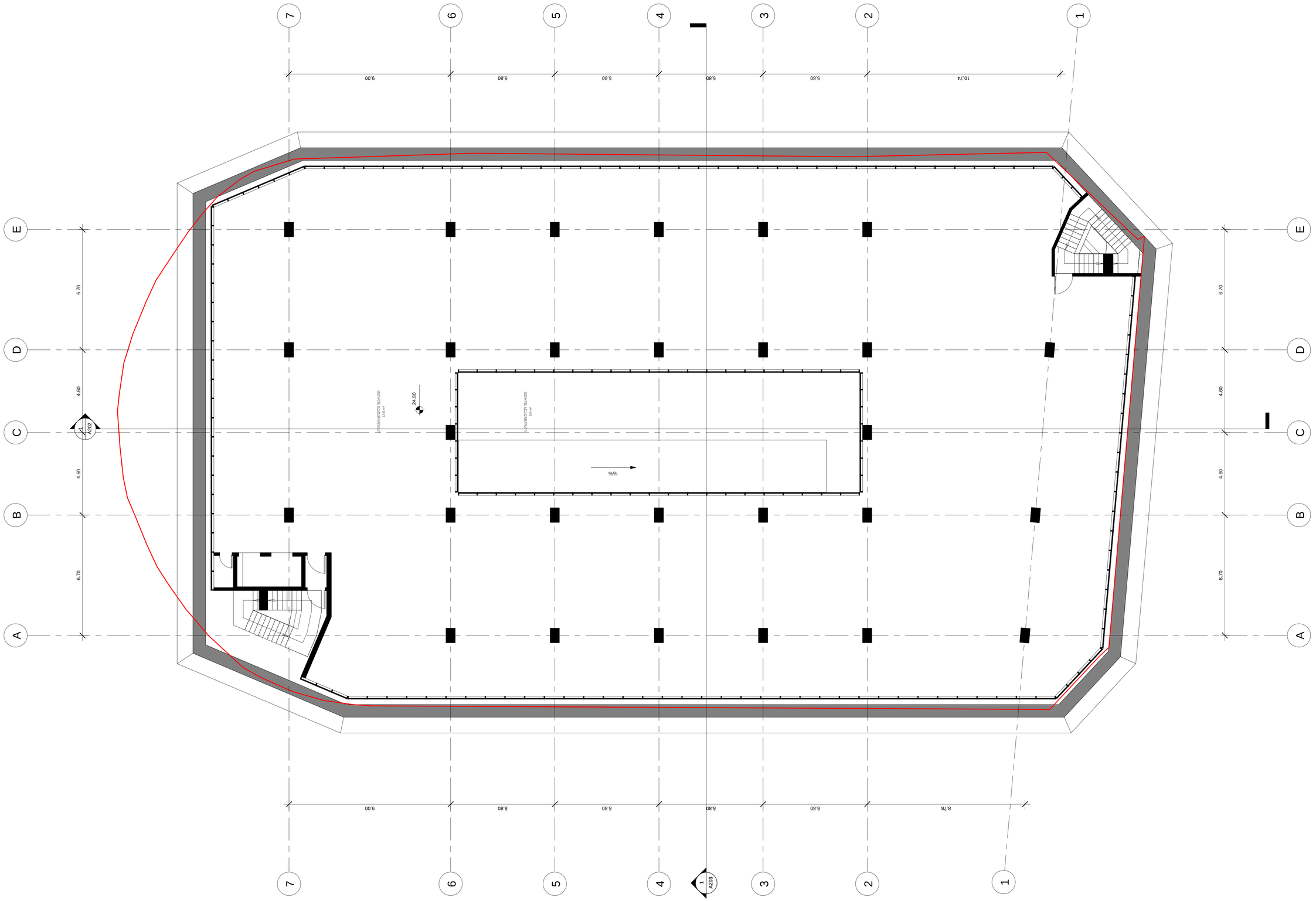

არქიტექტორი

KHMALADZE
ARCHITECTS

E-mail: Giorgi@Khmaladze.ge
D. Uznadze st. #91a, TBILISI

Dimensions to be verified on side.

This drawing should not be scaled.

Any discrepancies should be referred to the Architect prior to work being put in hand.

This drawing is the property of Khmaladze Architects, and the drawing is issued on the condition that it is not copied, reproduced, retained or disclosed to any unauthorized person, either wholly or in part without the consent in writing of Khmaladze Architects.

პროექტი
ავტოვაგზალი

მისამართი
ქ. თბილისი, ვაგზლის მოედანი, მეტროპოლიტენის სამმართველოს მიმდებარედ

დამკვეთი
თბილისი პარკინგ

ექსპლიკაცია:

კომერციული 1260.8 მ²

კიბის უჯრედი 47.2 მ²

საზაფხულო 149.2 მ²

სულ ფართი 1457.2 მ²

სტადია	CD
მასშტაბი	1 : 100
ფორმატი	A1
თარიღი	24-Oct-17 19:55:08

ფურცლის სახელი
VIII სართულის გეგმა

ფურცლის ნომერი
A108

ავტორი	გიორგი ხმალაძე
შეასრულა	დიმიტრი ჯოგაძე
შეამოწმა	გიორგი ხმალაძე

D:\project\026 Didube Multi Use\07_REVIT\026_20171024_shesatanxmebeli_D.rvt

IX სართულის გეგმა

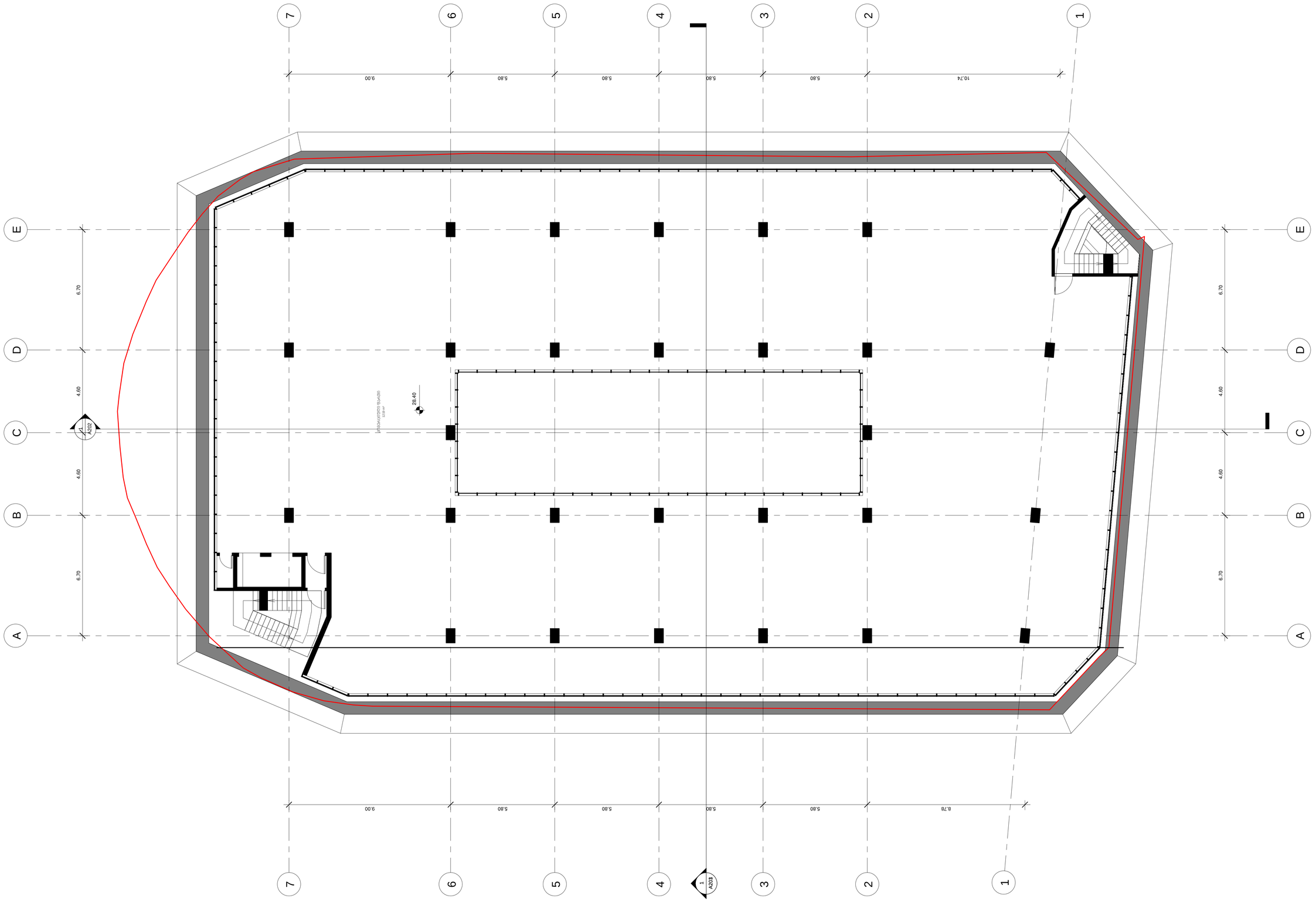

არქიტექტორი

KHMALADZE
ARCHITECTS

E-mail: Giorgi@Khmaladze.ge
D. Uznadze st. #91a, TBILISI

Dimensions to be verified on side.

This drawing should not be scaled.

Any discrepancies should be referred to the Architect prior to work being put in hand.

This drawing is the property of Khmaladze Architects, and the drawing is issued on the condition that it is not copied, reproduced, retained or disclosed to any unauthorized person, either wholly or in part without the consent in writing of Khmaladze Architects.

პროექტი
ავტოვაგზალი

მისამართი
ქ. თბილისი, ვაგზლის მოედანი, მეტროპოლიტენის სამმართველოს მიმდებარედ

დამკვეთი
თბილისი პარკინგ

ექსპლიკაცია:

კომერციული 1238.0 მ²

კიბის უჯრედი 44.5 მ²

სულ ფართი 1282.5 მ²

სტადია	CD
მასშტაბი	1 : 100
ფორმატი	A1
თარიღი	24-Oct-17 19:55:09

ფურცლის სახელი
IX სართულის გეგმა

ფურცლის ნომერი
A109

ავტორი	გიორგი ხმალაძე
შეასრულა	დიმიტრი ჯოხაძე
შეამოწმა	გიორგი ხმალაძე

D:\project\026 Didube Multi Use\07_REVIT\026_20171024_shesatanxmebeli_D.rvt

ტერასის გეგმა

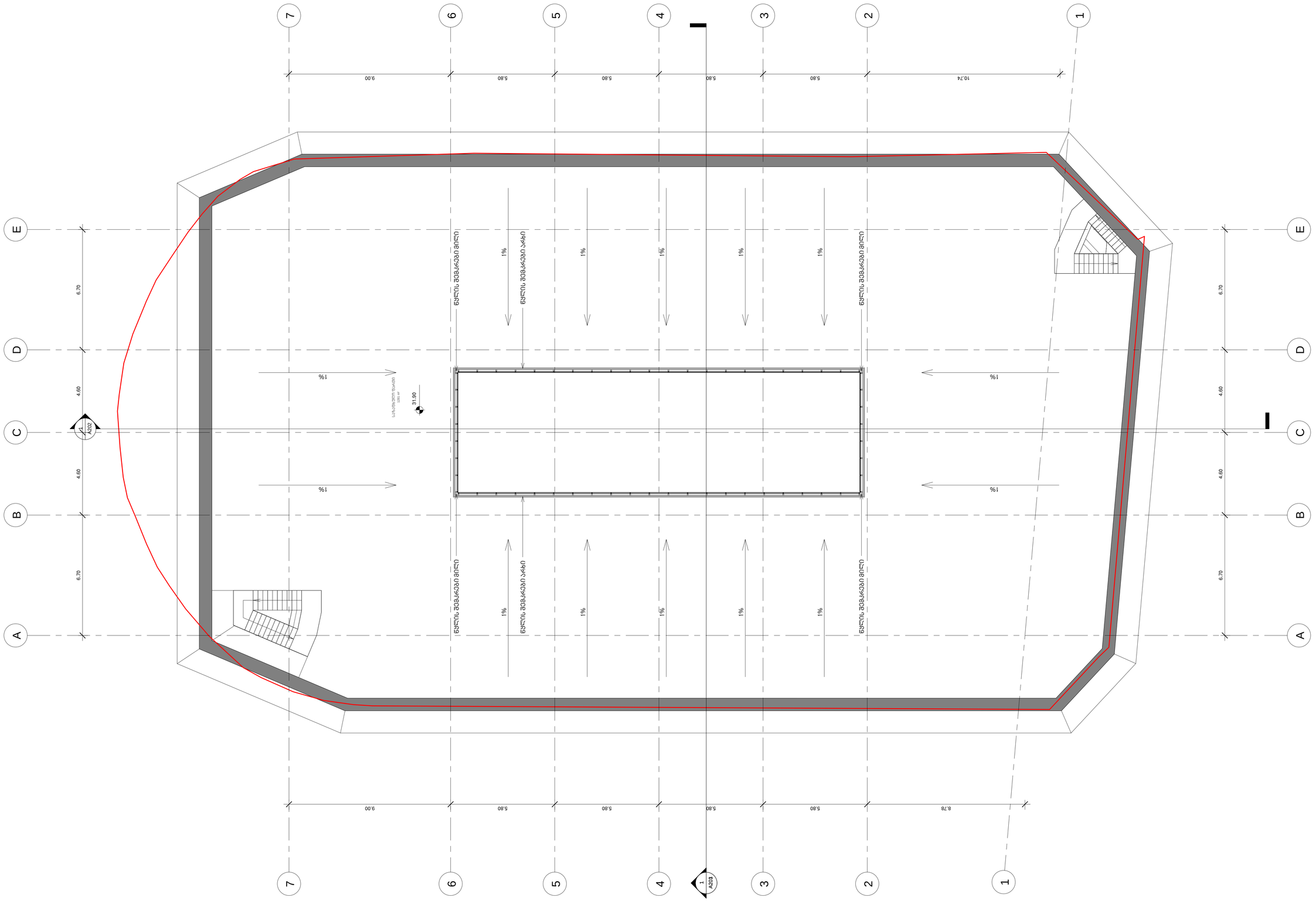

არქიტექტორი

KHMALADZE
ARCHITECTS

E-mail: Giorgi@Khmaladze.ge
D. Uznadze st. #91a, TBILISI

Dimensions to be verified on side.

This drawing should not be scaled.

Any discrepancies should be referred to the Architect prior to work being put in hand.

This drawing is the property of Khmaladze Architects, and the drawing is issued on the condition that it is not copied, reproduced, retained or disclosed to any unauthorized person, either wholly or in part without the consent in writing of Khmaladze Architects.

პროექტი
ავტოვაგზალი

მისამართი
ქ. თბილისი, ვაგზლის მოედანი, მეტროპოლიტენის სამმართველოს მიმდებარედ

დამკვეთი
თბილისი პარკინგ

ექსპლიკაცია:

საზაფხულო 1279.2 მ²

სულ ფართი 1279.2 მ²

სტადია	CD
მასშტაბი	1 : 100
ფორმატი	A1
თარიღი	24-Oct-17 19:55:11

ფურცლის სახელი
ტერასის გეგმა

ფურცლის ნომერი
A110

ავტორი	გიორგი ხმალაძე
შეასრულა	დიმიტრი ჯოგაძე
შეამოწმა	გიორგი ხმალაძე