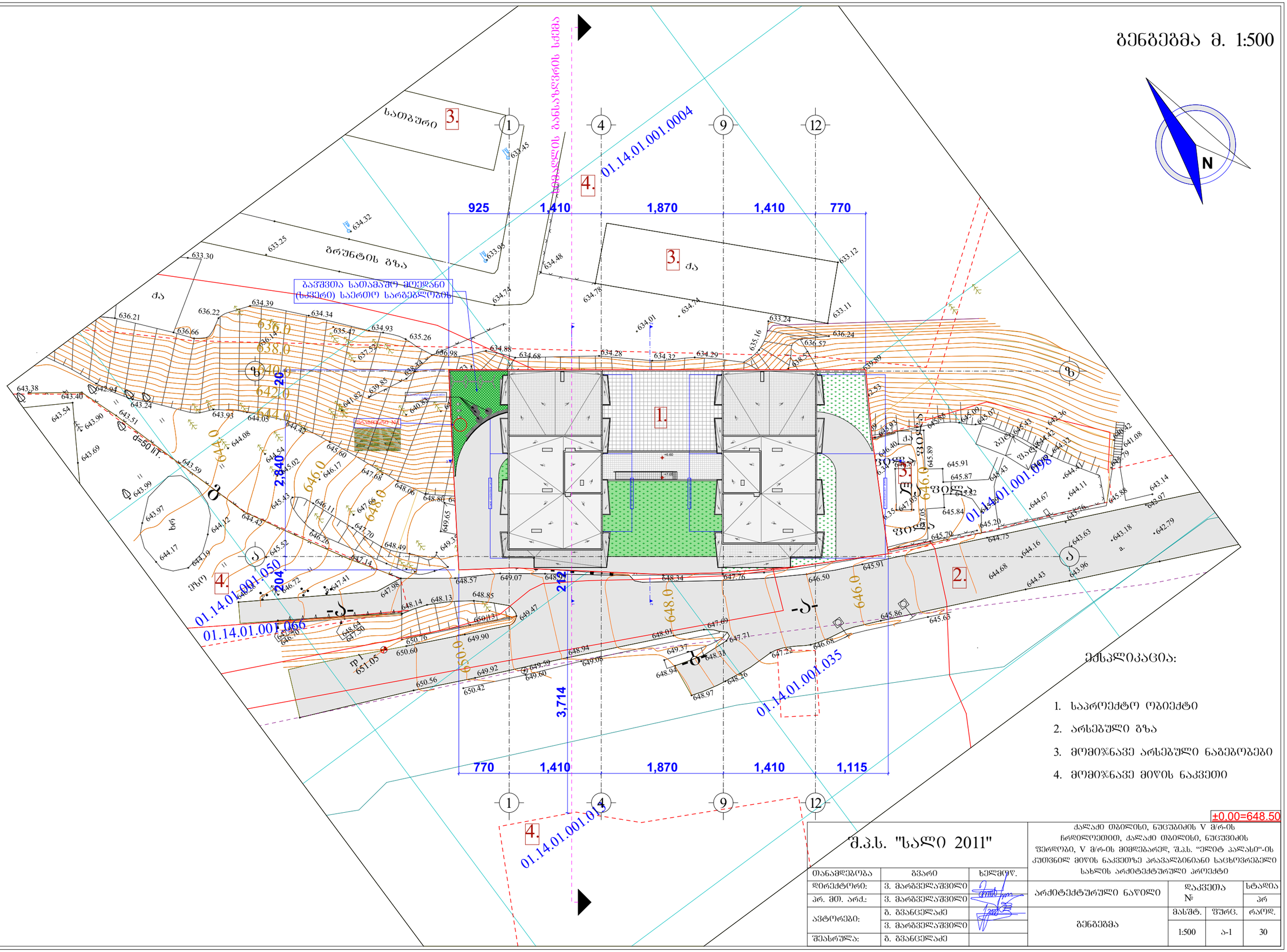

შ.პ.ს. "სალი 2011"		
თანამდებობა	გვარი	ხელმოწ.
დირექტორი:	ვ. მარგველაშვილი	
პრ. მთ. არქ.:	ვ. მარგველაშვილი	
ავტორები:	გ. გვანცელაძე	
	ვ. მარგველაშვილი	
შეასრულა:	გ. გვანცელაძე	

ქალაქი თბილისი, ნუცუბიძის V მ/რ-ის რჩილოლეთით, ქალაქი თბილისი, ნუცუბიძის ფერდობი, V მ/რ-ის მიმდებარედ, შ.პ.ს. "ელიტ პალასი"-ის კუთვნილ მიწის ნაკვეთზე პრავალბინიანი საცხოვრებელი სახლის არქიტექტურული პროექტი

არქიტექტურული ნაწილი	დაკვეთა №		სტადია
			პრ
ბენგეშმა	მასშტ.	შურც.	რაოდ.
	1:500	ა-1	30