მიწის (უძრავი ქონების) საკადასტრო კოდი **N 01.10.12.039.006.01.003**

ამონაწერი საჯარო რეესტრიდან

განცხადების რეგისტრაცია
N 882015718266 - 16/12/2015 13:24:16

მომზადების თარიღი
21/12/2015 15:24:48

საკუთრების განყოფილება

ზონა	სექტორი	კვარტალი	ნაკვეთი	კოდი
თბილისი	საბურთალო			
01	**10**	**12**	**039/006**	**01/003**

ნაკვეთის საკუთრების ტიპი: **თანასაკუთრება**
ნაკვეთის ფუნქცია: **არასასოფლო სამეურნეო**
დაზუსტებული ფართობი:387.00 კვ.მ.
ნაკვეთის წინა ნომერი: **39;**
შენობა-ნაგებობები: **N1, N2, N3, N4.**

მისამართი: ქალაქი თბილისი , ქუჩა ოთარ ონიაშვილი , N 19/ ქუჩა მირზა გელოვანი, N5

მესაკუთრეები

განცხადების რეგისტრაცია : ნომერი 882015022603 , თარიღი 20/01/2015 13:26:28
უფლების რეგისტრაცია: თარიღი 26/01/2015

უფლების დამადასტურებელი დოკუმენტი:

- უძრავი ქონების ნასყიდობის ხელშეკრულება, დამოწმების თარიღი:20/01/2015, საქართველოს იუსტიციის სამინისტროს საჯარო რეესტრის ეროვნული სააგენტო
- უძრავი ქონების ნასყიდობის ხელშეკრულება, დამოწმების თარიღი:20/01/2015, საქართველოს იუსტიციის სამინისტროს საჯარო რეესტრის ეროვნული სააგენტო
- გაღაწყვეტილება NM15010026/3 , დამოწმების თარიღი:14/12/2015 , საქართველოს იუსტიციის სამინისტროს საჯარო რეესტრის ეროვნული სააგენტო

მესაკუთრეები:
შპს "ესთელაინი" , ID ნომერი:204955076

მესაკუთრე:	საკუთრების ტიპი:	საკუთრება:	ფართი:	წილი:
შპს "ესთელაინი"	საკუთრება	**ფართი N3**	**სართული1,** 244.71 კვ.მ.	
	საკუთრება		**სართული2,** 53.30 კვ.მ.	

იპოთეკა

საგადასახადო გირავნობა:

რეგისტრირებული არ არის

სარგებლობა

განცხადების რეგისტრაცია ნომერი 882015379902 თარიღი 08/07/2015 10:11:45	**მოიჯარე**: შპს ''თეისთი სნეკ'' 405055915; **მესაკუთრე**: შპს ''ესთელაინი'' 204955076; საგანი:ფართი N3 - 244.71 კვ.მ. ; საბოლოო თარიღი:31/08/2016;
უფლების რეგისტრაცია: თარიღი 13/07/2015	**იჯარის ხელშეკრულება N თშ/25/07/2014/001, დამოწმების თარიღი25/07/2014, სსიპ საქართველოს იუსტიციის სამინისტრო საჯარო რეესტრის ეროვნული სააგენტო (უფლების რეგისტრაცია : ნომერი 882014394556; თარიღი 25/07/2014),** **დამატებითი შეთანხმება N 20/11/14/002 ცვლილებების განხორციელების თაობაზე იჯარის N თშ/25/07/2014/001 ხელშეკრულებაზე გაფორმებული 25.07.2014 , დამოწმების თარიღი20/11/2014, საქართველოს იუსტიციის სამინისტროს საჯარო რეესტრის ეროვნული სააგენტო,** **დამატებითი შეთანხმება N08/08/14/001 ცვლილების განხორციელების თაობაძე იჯარის Nთშ/25/07/2014/001 ხელშეკრულებაზე გაფორმებული 25.07.2014, სსიპ საქართველოს იუსტიციის სამინისტრო საჯარო რეესტრის ეროვნული სააგენტო,** **დამატებითი შეთანხმება N05.02.15.003 ცვლილების განხორციელების თაობაზე, დამოწმების თარიღი05/02/2015, სსიპ საქართველოს იუსტიციის სამინისტრო საჯარო რეესტრის ეროვნული სააგენტო,** **დამატებითი შეთანხმება N08.07.15.004, დამოწმების თარიღი08/07/2015, სსიპ საქართველოს იუსტიციის სამინისტრო საჯარო რეესტრის ეროვნული სააგენტო ,**
განცხადების რეგისტრაცია ნომერი 882015379917 თარიღი 08/07/2015 10:15:43	**მოიჯარე**: შპს ''თეისთი სნეკ'' 405055915; **მესაკუთრე**: შპს "ესთელაინი" 204955076; საგანი:ფართი N3 - 53.30 კვ.მ ; საბოლოო თარიღი:31/08/2016;
უფლების რეგისტრაცია: თარიღი 14/07/2015	**იჯარის ხელშეკრულება NTS/25/07/2014/001, დამოწმების თარიღი25/07/2014, საქართველოს იუსტიციის სამინისტროს საჯარო რეესტრის ეროვნული სააგენტო,** **დამატებითი შეთანხმება N08/08/14/001 იჯარის ხელშეკრულებაში ცვლილების განხორციელების თაობაზე, დამოწმების თარიღი08/08/2014, სსიპ საქართველოს იუსტიციის სამინისტრო საჯარო რეესტრის ეროვნული სააგენტო,** **დამატებითი შეთანხმება N:20/11/14/002, დამოწმების თარიღი20/11/2014, სსიპ საქართველოს იუსტიციის სამინისტრო საჯარო რეესტრის ეროვნული სააგენტო,** **დამატებითი შეთანხმება N05.02.15.003 ცვლილების განხორციელების თაობაზე, დამოწმების თარიღი05/02/2015, სსიპ საქართველოს იუსტიციის სამინისტრო საჯარო რეესტრის ეროვნული სააგენტო,,** **დამატებითი შეთანხმება N08.07.15.004, დამოწმების თარიღი08/07/2015, სსიპ საქართველოს იუსტიციის სამინისტრო საჯარო რეესტრის ეროვნული სააგენტო,**

ვალდებულება

ყადაღა/აკრძალვა:

რეგისტრირებული არ არის

მოვალეთა რეესტრი:

რეგისტრირებული არ არის

"ფიზიკური პირის მიერ 2 წლამდე ვადით საკუთრებაში არსებული მატერიალური აქტივის რეალიზაციისას, აგრეთვე საგადასახადო წლის განმავლობაში 1000 ლარის ან მეტი ღირებულების ქონების საჩუქრად მიღებისას საშემოსავლო გადასახადი გადახდას ექვემდებარება საანგარიშო წლის მომდევნო წლის 1 აპრილამდე, რის შესახებაც აღნიშნული ფიზიკური პირი იმავე ვადაში წარუდგენს დეკლარაციას საგადასახადო ორგანოს. აღნიშნული ვალდებულების შეუსრულებლობა წარმოადგენს საგადასახადო სამართალდარღვევას, რაც იწვევს პასუხისმგებლობას საქართველოს საგადასახადო კოდექსის XVIII თავის მიხედვით."

- დოკუმენტის ნამდვილობის გადამოწმება შესაძლებელია საჯარო რეესტრის ეროვნული სააგენტოს ოფიციალურ ვებ–გვერდზე www. napr.gov.ge;
- ამონაწერის მიღება შესაძლებელია ვებ–გვერდზე www. napr.gov.ge, ნებისმიერ ტერიტორიულ სარეგისტრაციო სამსახურში, იუსტიციის სახლებსა და სააგენტოს ავტორიზებულ პირებთან;
- ამონაწერში ტექნიკური ხარვეზის აღმოჩენის შემთხვევაში დაგვიკავშირდით: 2 405405 ან პირადად შეავსეთ განაცხადი ვებ–გვერდზე;
- კონსულტაციის მიღება შესაძლებელია იუსტიციის სახლის ცხელ ხაზზე 2 405405;
- საჯარო რეესტრის თანამშრომელთა მხრიდან უკანონო ქმედების შემთხვევაში დაგვიკავშირდით ცხელ ხაზზე: 08 009 009 09
- თქვენთვის საინტერესო ნებისმიერ საკითხთან დაკავშირებით მოგვწერეთ ელ-ფოსტით: info@napr.gov.ge

ქ. თბილისი, ონიაშვილის ქ. №19/5,
რეგისტრირებული ორი შართის გაერთიანების ნახაზი

პირველი სართული

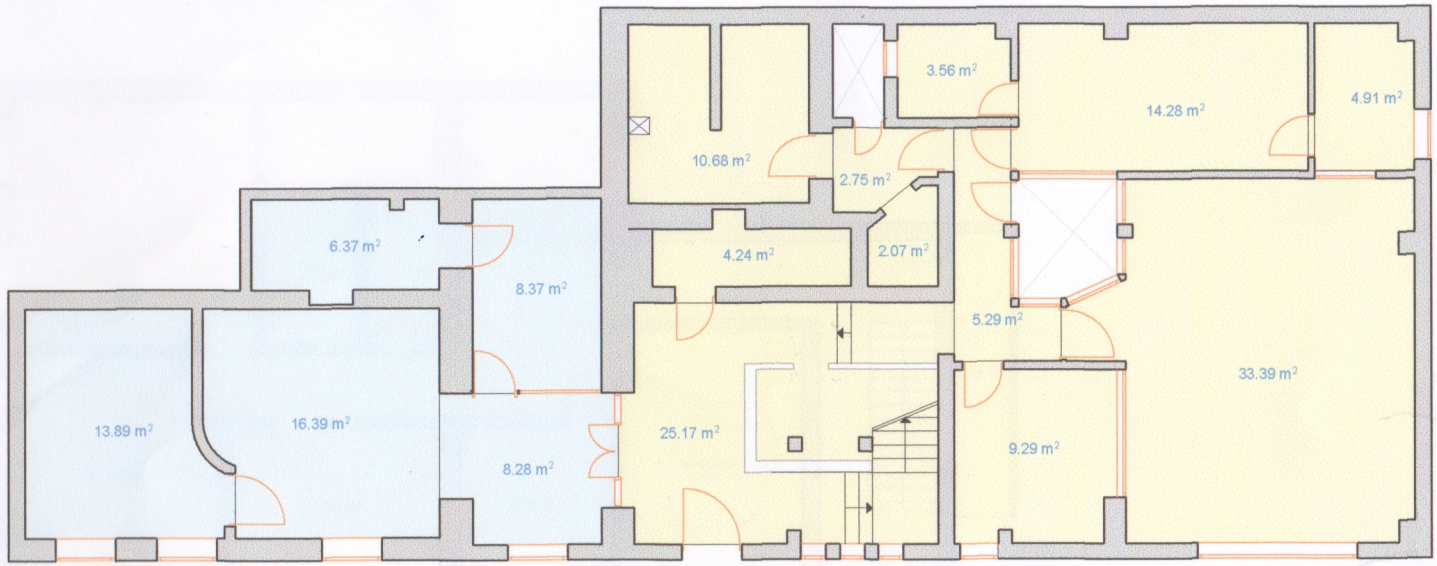

დაინტერესებული პირი:

ობიექტის დასახელება:	
არსებული ბეგმის შართი	
სტადია:	პროექტი
პროექტის თარიღი:	11. 09. 2015
ნახაზის გაცემის თარიღი:	11. 09. 2015
დამკვეთი:	
მასშტაბი:	1:100

საპროექტო -საამზომველო ფირმა

PROJEKTIERUNG-VERMESSUNGS FIRMA

ქ.თბილისი, ჯორჯაძის ქუჩა. №5

5 (97) 95-93-75

შენიშვნა პროექტი სამუშაოები შესრულებულია დამკვეთის მიერ მითითებულ საზღვრებში.

დირექტორი: ნ. შახოვი

არქიტექტორი: გ. ჯანანაშვილი

შპს "ნ მ ტ"

"N.M.T"

ქ. თბილისი, ონიაშვილის ქ. №19/5,
რეგისტრირებული ორი ფართის გაერთიანების ნახაზი

მეორე სართული



რეგისტრირებული ფართი ამონაწერი № 01.10.12.039.006.01.501 244,71 კვმ

რეგისტრირებული ფართი ამონაწერი № 01.10.12.039.006.01.502 53,30 კვმ

გაერთიანებული საერთო ფართი 298,01 კვმ

დაინტერესებული პირი:	
ობიექტის დასახელება:	არსებული ბეგმის ფართი
სტადია:	აზომვითი
აზომვის თარიღი:	11. 09. 2015
ნახაზის გაცემის თარიღი:	11. 09. 2015
დამკვეთი:	
მასშტაბი:	1:100

საპროექტო -სააზომვო ფირმა
PROJEKTIERUNG-VERMESSUNGS FIRMA
ქ.თბილისი, ჯორჯაძის ქუჩა. №5
5 (97) 95-93-75

შენიშვნა აზომვითი სამუშაოები შესრულებულია დამკვეთის მიერ მითითებულ საზღვრებში.

დირექტორი: ნ. შახოვი

არქიტექტორი: ბ. ჯანაშვილი

შპს "ნ მ ტ"
"N.M.T"