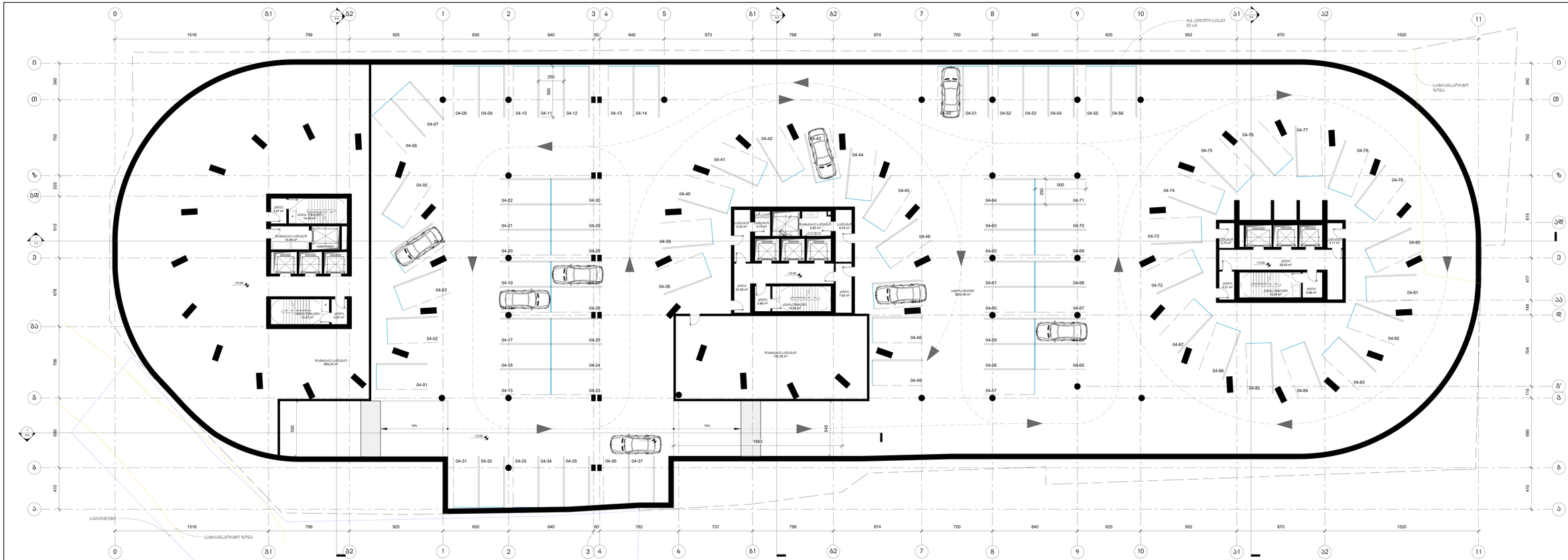
0
ბ1
ბ2
1
2
3
4
5
6
7
8
9
10
11
1518
799
925
650
840
60
640
873
798
874
700
625
952
870
1520
782
731
380
750
612
676
700
690
410
203
250
500
545
1665
18%
-13.00
04-01
04-02
04-03
04-04
04-05
04-06
04-07
04-08
04-09
04-10
04-11
04-12
04-13
04-14
04-15
04-16
04-17
04-19
04-20
04-21
04-22
04-23
04-24
04-25
04-26
04-27
04-28
04-29
04-30
04-31
04-32
04-33
04-34
04-35
04-36
04-37
04-38
04-39
04-40
04-41
04-42
04-43
04-44
04-45
04-46
04-48
04-49
04-50
04-51
04-52
04-53
04-54
04-55
04-56
04-57
04-58
04-59
04-60
04-61
04-62
04-63
04-64
04-65
04-66
04-67
04-68
04-69
04-70
04-71
04-72
04-73
04-74
04-75
04-76
04-77
04-78
04-79
04-80
04-81
04-82
04-83
04-84
04-85
04-86
04-87
სულ 3832.56 მ²
მწვანე ზონა 1405.45 მ²
შენობა-ნაგებობების ფართობი 874.56 მ²
მიმდებარე ტერიტორიის კეთილმოწყობა
სადარბაზოსკენ ჩასასვლელი პანდუსი
სადარბაზოსკენ ჩასასვლელი პანდუსი
სადარბაზოსკენ ჩასასვლელი პანდუსი

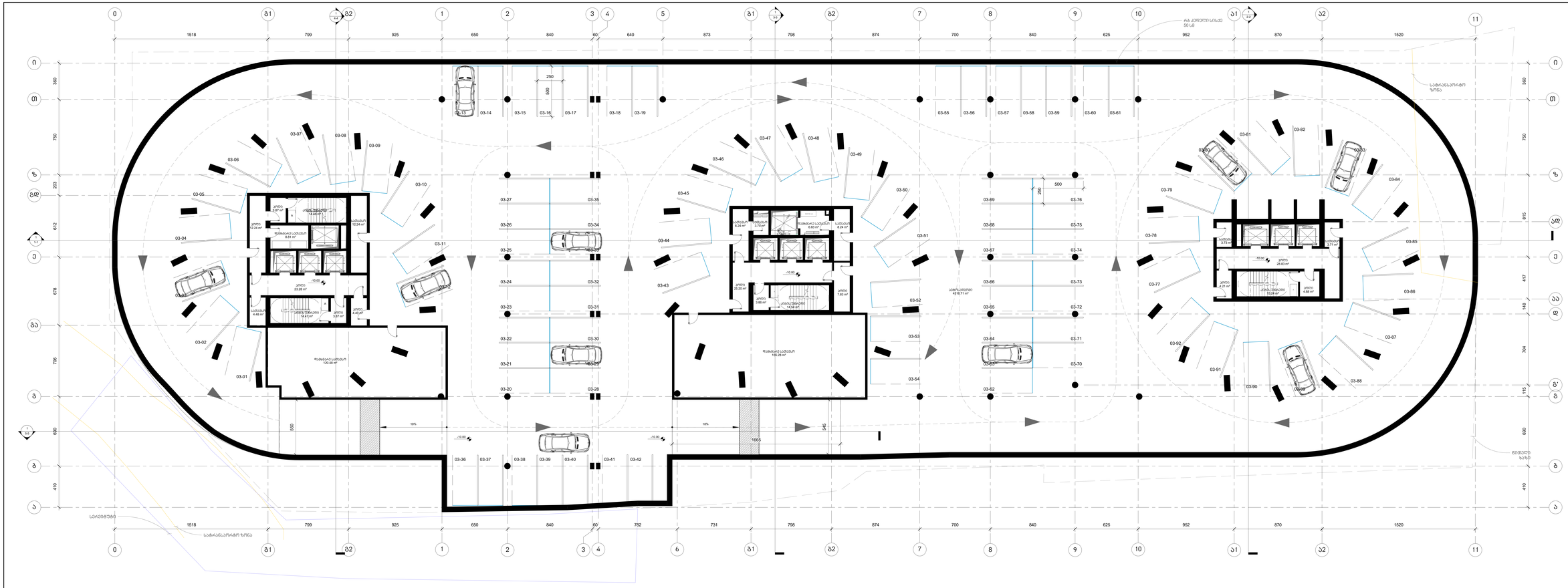

KHMALADZE
ARCHITECTS

E-mail: Giorgi@Khmaladze.ge
ტ. (+995 32) 94 11 11, (+995 32) 91 01 01

Dimensions to be verified on side.

This drawing should not be scaled.

Any discrepancies should be referred to the Architect prior to work being put in hand.

This drawing is the property of KHmaladze Architects, and the drawing is issued on the condition that it is not copied, reproduced, retained or disclosed to any unauthorized person, either wholly or in part without the consent in writing of Khmaladze Architects.

ართვინი
ბათუმი-ფოთი-ზესტაფონი-ქუთაისი-ხაშური-ახალციხე

ბულვარი
ზ. ა. კოსტავა
ზ. ა. ა. ალმაზ-ზ. ფავლენიშვილის ქუჩა

ვაჭრობა-მომსახურების - 4316.71 მ.მ

ბოული და კინაღამ - 2295.29მ - 181.18 მ.მ

ზღვისპირა სამუშაო - 335.78 მ.მ

სამუშაო	CD
მასშტაბი	1 : 100
ფორმატი	1000x594 mm
დაბეჭდვა	21-Oct-17 18:33:11

-III ავტოფარეხის გეგმა

A102

პროექტი	ბათუმის ბაბუაჯან
შეკვეთა	შეკვეთა შპპპპ
პროექტის	ბათუმის ბაბუაჯან

D:\Projects\039 Chachavadze 49&57_REVIT.revit#41201609_pppppp

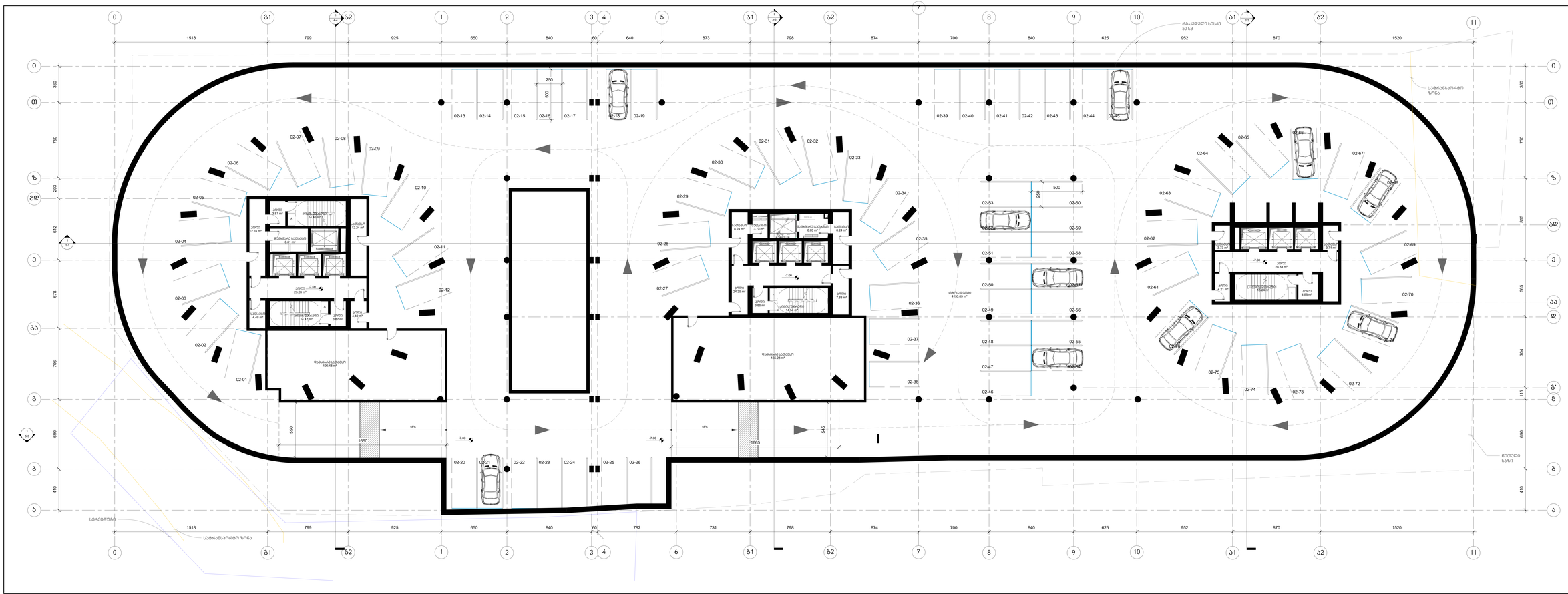
0
ბ1
ბ2
1
2
3
4
5
6
7
8
9
10
11
ა
ბ
გ
დ
ე
ვ
ზ
თ
ი
1518
799
925
650
840
640
873
798
874
700
625
952
870
1520
782
731
380
750
203
612
676
700
690
410
815
595
704
115
250
500
550
545
1660
1665
18%
-7.00
02-01
02-02
02-03
02-04
02-05
02-06
02-07
02-08
02-09
02-10
02-11
02-12
02-13
02-14
02-15
02-16
02-17
02-18
02-19
02-20
02-21
02-22
02-23
02-24
02-25
02-26
02-27
02-28
02-29
02-30
02-31
02-32
02-33
02-34
02-35
02-36
02-37
02-38
02-39
02-40
02-41
02-42
02-43
02-44
02-45
02-46
02-47
02-48
02-49
02-50
02-51
02-52
02-53
02-54
02-55
02-56
02-57
02-58
02-59
02-60
02-61
02-62
02-63
02-64
02-65
02-66
02-67
02-68
02-69
02-70
02-71
02-72
02-73
02-74
02-75
02-76
სველი წერტილი 2.97 m²
სველი წერტილი 2.24 m²
სველი წერტილი 2.24 m²
სველი წერტილი 4.48 m²
სველი წერტილი 4.40 m²
სველი წერტილი 8.24 m²
სველი წერტილი 6.83 m²
სველი წერტილი 8.24 m²
სველი წერტილი 4.2 m²
სველი წერტილი 7.83 m²
სველი წერტილი 4.2 m²
სველი წერტილი 4.55 m²
სველი წერტილი 4.71 m²
სველი წერტილი 4.55 m²
სველი წერტილი 4.2 m²
სველი წერტილი 4.2

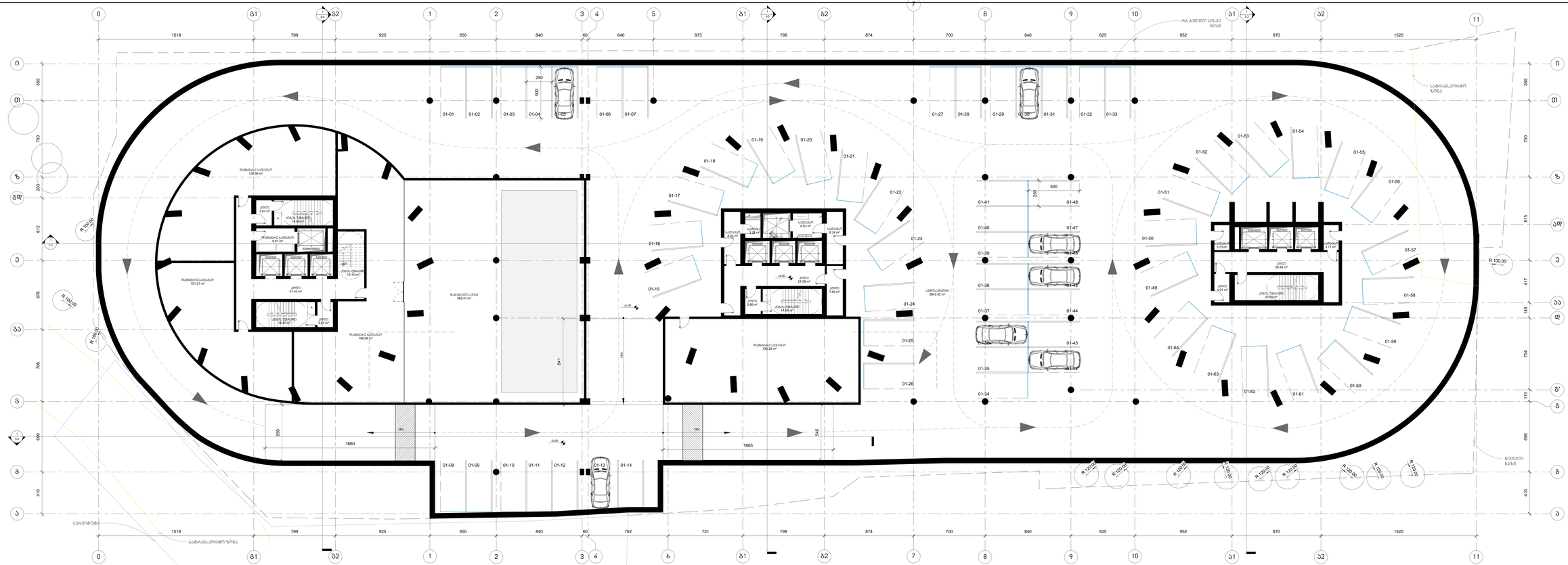
0
0.1
1518
799
925
650
840
60
640
873
798
874
700
840
625
952
870
1520
11
380
750
200
612
676
700
690
410
01-01
01-02
01-03
01-04
01-05
01-06
01-07
01-08
01-09
01-10
01-11
01-12
01-13
01-14
01-15
01-16
01-17
01-18
01-19
01-20
01-21
01-22
01-23
01-24
01-25
01-26
01-27
01-28
01-29
01-30
01-31
01-32
01-33
01-34
01-35
01-36
01-37
01-38
01-39
01-40
01-41
01-42
01-43
01-44
01-45
01-46
01-47
01-48
01-49
01-50
01-51
01-52
01-53
01-54
01-55
01-56
01-57
01-58
01-59
01-60
01-61
01-62
01-63
01-64
R 100.00
R 100.50
R 100.00
R 100.00
R 120.00
R 120.00
R 120.00
R 120.00
R 120.00
R 120.00
R 120.00
R 120.00
250
500
550
1660
1665
545
841
175
-4.00
-3.00
18%
18%
782
731
815
417
148
784
115
410
სამანქანეები
ზომა 2.5მ*5.0მ
14.49 მ²
სველი წერტილი
3.87 მ²
სველი წერტილი
6.61 მ²
სველი წერტილი
41.43 მ²
სველი წერტილი
14.47 მ²
სველი წერტილი
4.97 მ²
სველი წერტილი
12.14 მ²
ზომა 2.5მ*5.0მ
14.54 მ²
სველი წერტილი
6.68 მ²
სველი წერტილი
6.34 მ²
სველი წერტილი
5.24 მ²
სველი წერტილი
1.38 მ²
სველი წერტილი
24.39 მ²
სველი წერტილი
7.63 მ²
სველი წერტილი
1.86 მ²
ზომა 2.5მ*5.0მ
14.54 მ²
სველი წერტილი
6.71 მ²
სველი წერტილი
4.21 მ²
სველი წერტილი
28.63 მ²
ზომა 2.5მ*5.0მ
20.50 მ²
მზიდბაზის სამუშაო ზონა
126.98 მ²
მზიდბაზის სამუშაო ზონა
101.21 მ²
მზიდბაზის სამუშაო ზონა
166.06 მ²
მზიდბაზის სამუშაო ზონა
155.28 მ²
მოკირწყლული ეზო
383.61 მ²
ამბულატორია
3643.42 მ²
საავტომობილო ზონა
920.9 მ²
სამანქანეები
ზომა 2.5მ*5.0მ
14.49 მ²
სველი წერტილი
14.47 მ²
სველი წერტილი
4.97 მ²
სველი წერტილი
41.43 მ²
სველი წერტილი
6.61 მ²
სველი წერტილი
3.87 მ²
სველი წერტილი
12.14 მ²
ზომა 2.5მ*5.0მ
14.54 მ²
სველი წერტილი
6.68 მ²
სველი წერტილი
6.34 მ²
სველი წერტილი
5.24 მ²
სველი წერტილი
1.38 მ²
სველი წერტილი
24.39 მ²
სველი წერტილი
7.63 მ²
სველი წერტილი
1.86 მ²
ზომა 2.5მ*5.0მ
14.54 მ²
სველი წერტილი
6.71 მ²
სველი წერტილი
4.21 მ²
სველი წერტილი
28.63 მ²
ზომა 2.5მ*5.0მ
20.50

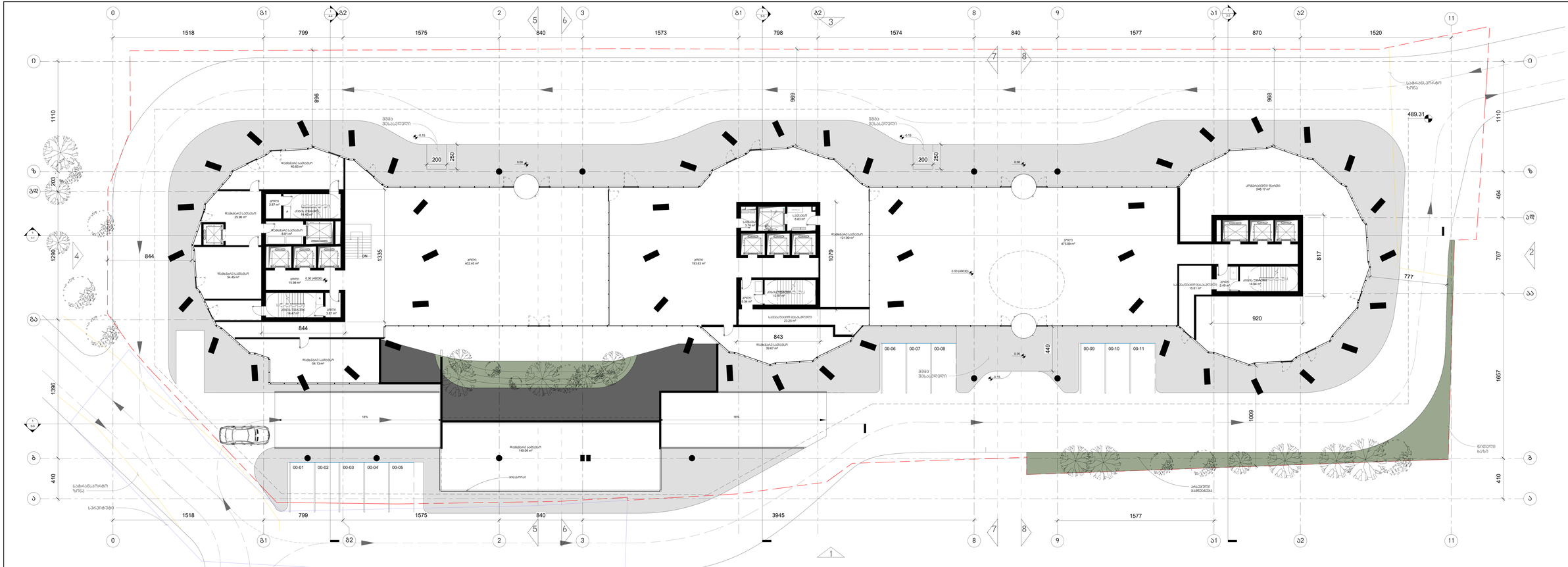
0
ბ1
ბ2
2
5
6
3
8
9
11
7
1
1518
799
1575
840
1573
798
1574
840
1577
870
1520
3945
1577
896
969
968
1110
1290
844
1335
1079
464
767
817
1657
1009
777
920
489.31
1396
410
203
1518
799
1575
840
3945
1577
საბაგისპორტო ზონა
ეზო ბეტონით
ეზო ბეტონით
ქვიშა 402.45 m²
ქვიშა 193.83 m²
ქვიშა 473.89 m²
ქვიშა 246.17 m²
ქვიშა 15.98 m²
ქვიშა 3.87 m²
ქვიშა 3.87 m²
ქვიშა 2.59 m²
ქვიშა 2.49 m²
ქვიშა 12.37 m²
ქვიშა 14.64 m²
ქვიშა 14.47 m²
ქვიშა 3.79 m²
ქვიშა 6.83 m²
ქვიშა 15.61 m²
ქვიშა 8.54 m²
ქვიშა 23.25 m²
ქვიშა 39.67 m²
ქვიშა 54.13 m²
ქვიშა 149.09 m²
ქვიშა 121.90 m²
ქვიშა 34.45 m²
ქვიშა 20.96 m²
ქვიშა 40.83 m²
ქვიშა 6.41 m²
00-01
00-02
00-03
00-04
00-05
00-06
00-07
00-08
00-09
00-10
00-11
200
250
0.15
0.00
0.00 (490.00)
18%
მოსაპირკეთებელი ბეტონის ბაქანი
მოსაპირკეთებელი ბეტონის ბაქანი
ნაძვები
ნაძვები
ნაძვები

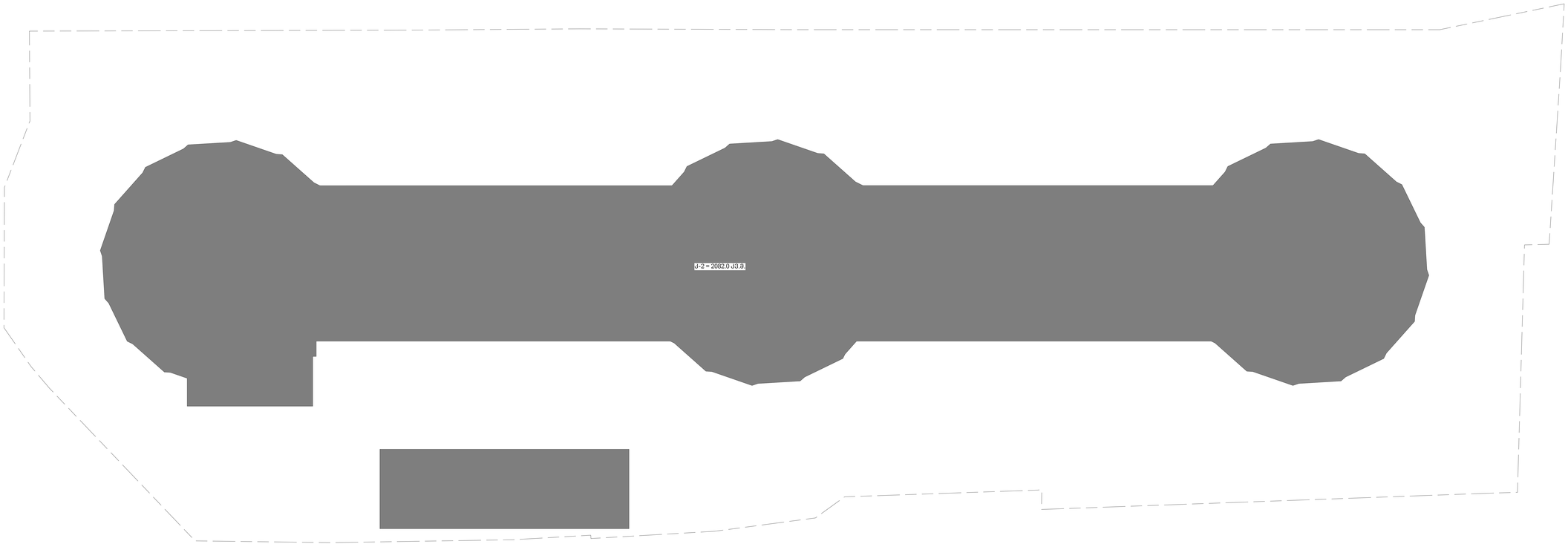

არქიტექტორები

KHMALADZE
ARCHITECTS

E-mail: Giorgi@Khmaladze.ge
ტ. ელ.ფოსტა (მოწ.), მისამართი

Dimensions to be verified on side.

This drawing should not be scaled.

Any discrepancies should be referred to the Architect prior to work being put in hand.

This drawing is the property of Khmaladze Architects, and the drawing is issued on the condition that it is not copied, reproduced, retained or disclosed to any unauthorized person, either wholly or in part without the consent in writing of Khmaladze Architects.

პროექტის
მაგისტრალური ავტომობილური გზის
მე-0, მე-2 და მე-3 საქმე. საქართველოს
ტერიტორიაზე
ა.ე.ა.ი. კონტრაქტი
ა.ე.ა.ი. ავტომობილური გზების მშენებლობა

J2 - 2082.0 J3.8

სტადია	CD
მასშტაბი	1 : 100
ფორმატი	1000x594 mm
შეიქმნა	21-Oct-17 18:33:27

შეიცვალა

0 სართული J2

შეიცვალა ნომერი

A106

პროექტი	მეორადი გამოყენება
შეიცვალა	შეიცვალა მასშტაბი
შეიცვალა	მეორადი გამოყენება

D:\Projects\329 Chanchavadze
49b07_REVIT revitvent\2016\008_gggggg

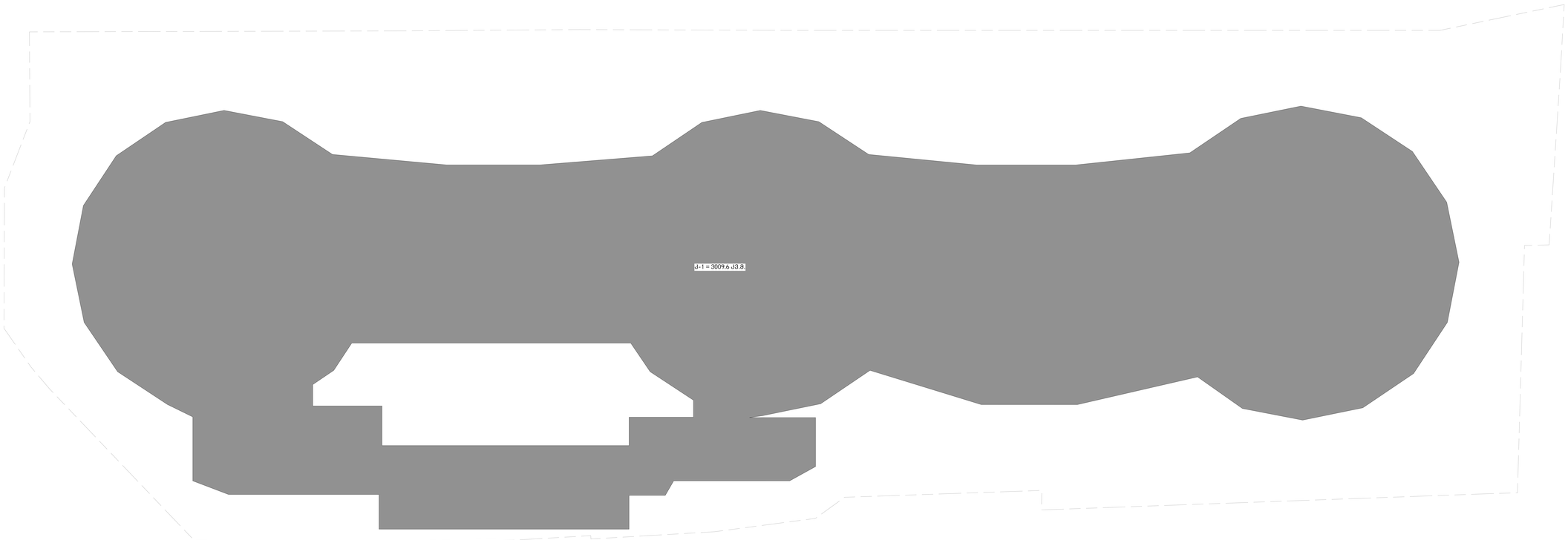

KHMALADZE
ARCHITECTS

E-mail: Giorgi@Khmaladze.ge
ტ. (თანაავტორის ინფ.)

Dimensions to be verified on side.

This drawing should not be scaled.

Any discrepancies should be referred to the Architect prior to work being put in hand.

This drawing is the property of Khmaladze Architects, and the drawing is issued on the condition that it is not copied, reproduced, retained or disclosed to any unauthorized person, either wholly or in part without the consent in writing of Khmaladze Architects.

J1 - 3009.6 J3.8

სტატუსი	CD
მასშტაბი	1 : 100
ფურცლის ზომა	1000x594 mm
შენახვის თარიღი	21-Oct-17 18:33:29

J-1

A107

პროექტის ნომერი	პროექტის დასახელება
შენობის ნაწილი	შენობის მასშტაბი
ფურცლის ნომერი	პროექტის დასახელება



არქიტექტორები

KHMALADZE
ARCHITECTS

E-mail: Giorgi@Khmaladze.ge
ფ. წულუკიძის №11, 0160,თბილისი

Dimensions to be verified on side.

This drawing should not be scaled.

Any discrepancies should be referred to the Architect prior to work being put in hand.

This drawing is the property of Khmaladze Architects, and the drawing is issued on the condition that it is not copied, reproduced, retained or disclosed to any unauthorized person, either wholly or in part without the consent in writing of Khmaladze Architects.

პროექტის
მიმართულებით ტერიტორიის კომპლექსური

მშენებლობის
ს. ბერბუკის,ს. ნავრწყლის ირგ.

შესრულებული
მ.ე.ს.: ლ.ლომსაძე
მ.ე.ს.: ალექსანდრე ნებიერიძის

ბანგმენტანგმბა - 5183.71 მ3.მ

სტადია	CD
მასშტაბი	1 : 100
ფურცლის ზომა	1000x594 mm
შესრულების თარიღი	21-Oct-17 18:33:30

ნახაზის დასახელება

ბანგმენტანგმბა

ნახაზის ნომერი, ფურცლის ნომერი

A108

პროექტის ხელმძღვანელი	ლეონარდ ხმალაძე
შემსრულებელი	ნინო ქავთარაძე
პასუხისმგებელი	ლეონარდ ხმალაძე

D:\Projects\329 Chanchavadze
49b07_REVIT revizied\20180508_ზვვვ



ა+ა%ბ2ბმ%ა

KHMALADZE
ARCHITECTS

E-mail: Giorgi@Khmaladze.ge
ფ. ჭ%ა2ა0 ა#ა1ა, ტბა1ა,ი#ი1

Dimensions to be verified on side.

This drawing should not be scaled.

Any discrepancies should be referred to the Architect prior to work being put in hand.

This drawing is the property of Khmaladze Architects, and the drawing is issued on the condition that it is not copied, reproduced, retained or disclosed to any unauthorized person, either wholly or in part without the consent in writing of Khmaladze Architects.

ა#ი1ბმ1
ბ+ა2ა1ი?შ?ბმ&ი1ბმ1 ა%ბა?შ2ბა1

შ%ა&ბმ#ბი
ი. ბ2ბ&ა2ა%ა, ა2ბ%ბმ1 ა%

წ2ა&ა2ბი
ბ.ა.: ა?ბ2ბა1
ბ.ა.: ბ+ა&ა% წ2ა2ი?ა2ბა&ა1

J3 -284.3 J3.მ

ა&ა&ბა2ა1	CD
ბა2ბ&ა2ი1	1 : 100
წ?%ა&ბ#ბ	1000x594 mm
ტბა+ბი?ი	21-Oct-17 18:33:30

წბ+ა2ბი1

J-3

წბ+ა?ბი, ბ?ბბ+ი

A109

ა2ბ#%ბ+ი	ბ?%ბა2ი ხბა?ბა2ა#
წბ+ბ?ბა	წ?ბბა& ტბბა&ა#
ბა2ბ?წ?ბბა	ბ?%ბა2ი ხბა?ბა2ა#

D:\Projects\329 Chanchavadze 49b07_REVIT revitwrit20160908_ssssssssssssssWWT329_20171030_L

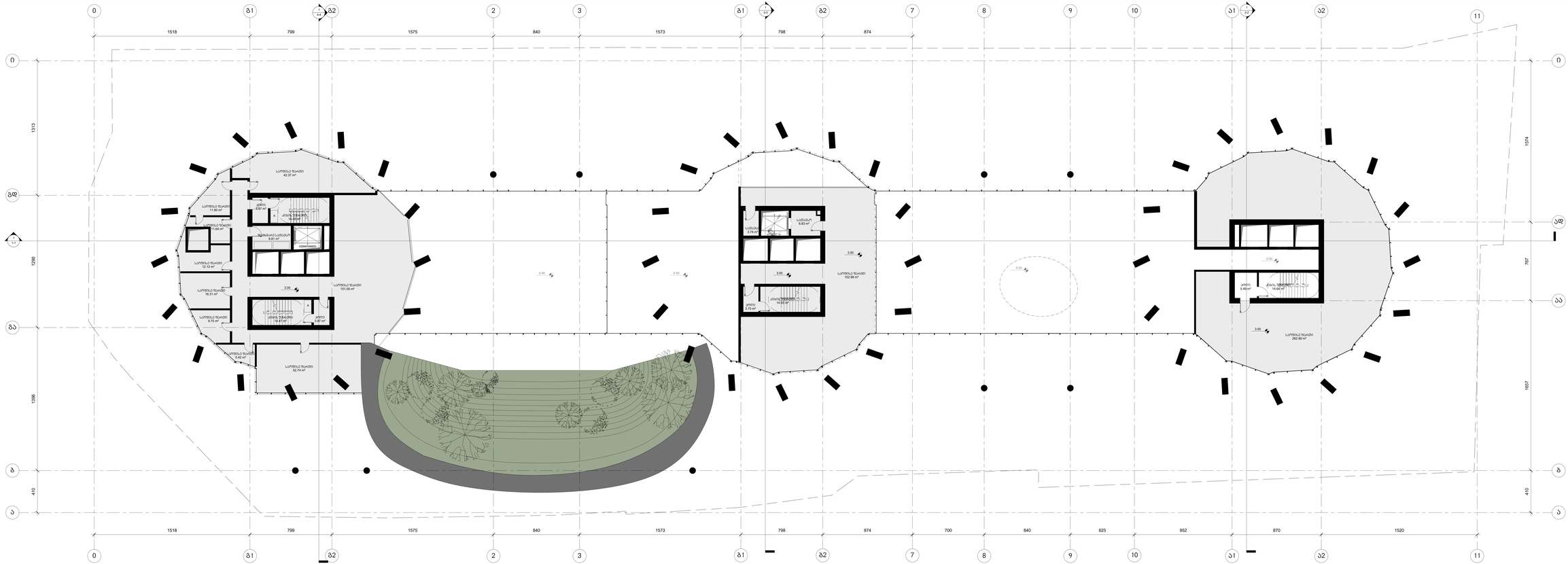

KHMALADZE
ARCHITECTS

E-mail: Giorgi@Khmaladze.ge
ტ. ტელეფონის ნომერი, მობილური

Dimensions to be verified on side.

This drawing should not be scaled.

Any discrepancies should be referred to the Architect prior to work being put in hand.

This drawing is the property of Khmaladze Architects, and the drawing is issued on the condition that it is not copied, reproduced, retained or disclosed to any unauthorized person, either wholly or in part without the consent in writing of Khmaladze Architects.

პროექტის მისამართი
ბათუმის მუნიციპალიტეტი, კახაბრის ქუჩა

მშენებლობის
შ.პ.ს. ეკოსახლი
შ.პ.ს. ალბატრ ჯეველოპმენტ

სარეზერვო ფართი - 728.93 მ2.მ

ჯიხური და კიბის, ლიფტების - 75.2 მ2.მ

ფასიზომიანი სართული- 19.38 მ2.მ

სამშენებლო	CD
მასშტაბი	1 : 100
ფორმატი	1000x594 mm
შეიქმნა	21-Oct-17 18:33:33
ნახატის	

ბეჭდვა ნიშნულზე +3.00

ნახატის დასახელება

A110

პროექტი	ბათუმის ბაბილაძე
შეიქმნა	ლევან მაისაძე
პასპორტის	ბათუმის ბაბილაძე

D:\Projects\029 Chancheradze
49b07_REVIT revizied 20180508_ზვიადისეული.rvt



არქიტექტორი

KHMALADZE
ARCHITECTS

E-mail: Giorgi@Khmaladze.ge
ტ. ელ.ფოსტა (მოწ.), მისამართი

Dimensions to be verified on side.

This drawing should not be scaled.

Any discrepancies should be referred to the Architect prior to work being put in hand.

This drawing is the property of Khmaladze Architects, and the drawing is issued on the condition that it is not copied, reproduced, retained or disclosed to any unauthorized person, either wholly or in part without the consent in writing of Khmaladze Architects.

პროექტის მენეჯერი
მთავარი არქიტექტორის ანგარიშვალდებული

პროექტის ჯგუფი
ს. ჩაჩანიძე, ნ.ქარუმიძე
მ.ს.ა. ალმაზოვი მ.ბაქრაძე,ნ.ბაბანაშვილი

J2 - 970.1 J3.მ

სტატუსი	CD
მასშტაბი	1 : 100
ფურცლის ზომა	1000x594 mm
შესრულების თარიღი	21-Oct-17 18:33:34

ნახაზის სახელი
მეშვიდე სართულის იატაკის დონე +3.00
J-2

ნახაზის ნომერი

A111

პროექტის ნომერი	პროექტის დასახელება
შენობის ნაწილი	შენობის მასშტაბი
ფაილის სახელი	პროექტის დასახელება

D:\Projects\329 Chanchavadze
49b07_REVIT revitwrit\2016\606_\\\

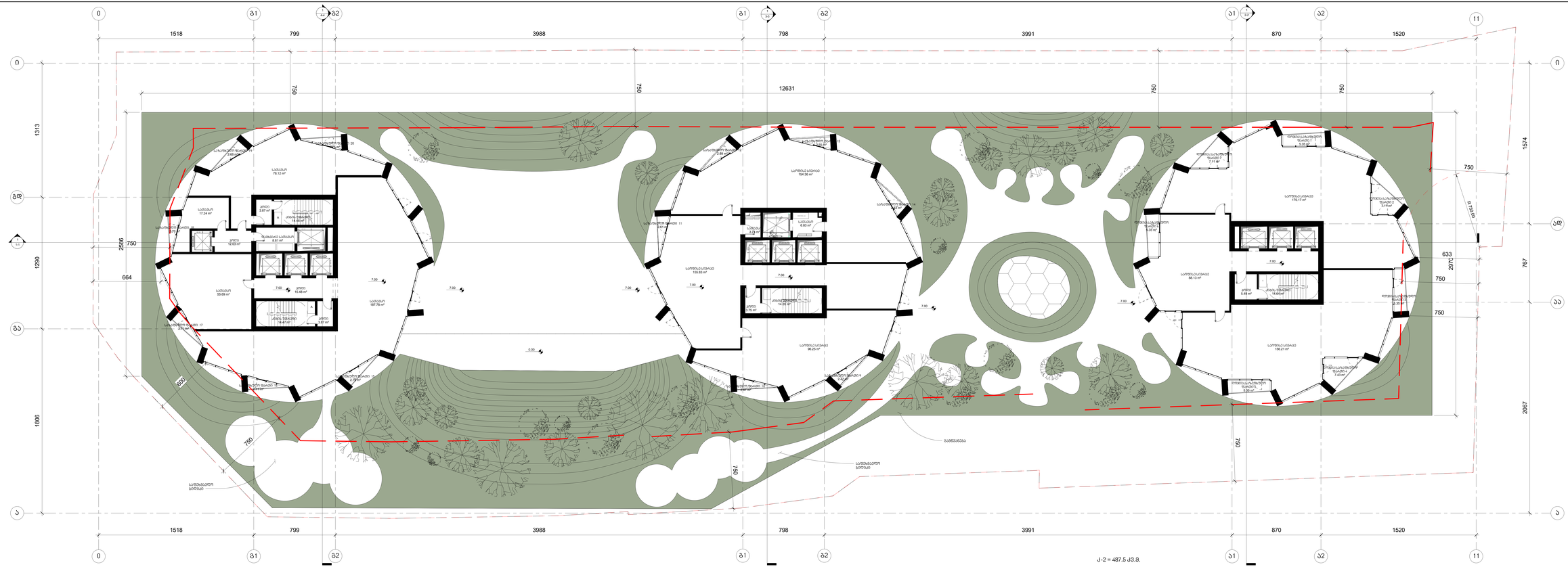

KHMALADZE
ARCHITECTS

E-mail: Giorgi@Khmaladze.ge
ტ. (+995 32) 94 11 13, (+995 32) 91 01 01

Dimensions to be verified on side.

This drawing should not be scaled.

Any discrepancies should be referred to the Architect prior to work being put in hand.

This drawing is the property of Khmaladze Architects, and the drawing is issued on the condition that it is not copied, reproduced, retained or disclosed to any unauthorized person, either wholly or in part without the consent in writing of Khmaladze Architects.

ა ხ ო ნ ი ს ა ხ ე ლ ო ბ ი ს ა ნ ო ე ბ ი ს ა ნ ი ვ ი თ ა რ ე ბ ი ს ა ნ ი ნ ი ვ ე ლ ი

არქიტექტურა

KHMALADZE
ARCHITECTS

E-mail: Giorgi@Khmaladze.ge
დ. უზნაძე №91ა, თბილისი

Dimensions to be verified on side.

This drawing should not be scaled.

Any discrepancies should be referred to the Architect prior to work being put in hand.

This drawing is the property of Khmaladze Architects, and the drawing is issued on the condition that it is not copied, reproduced, retained or disclosed to any unauthorized person, either wholly or in part without the consent in writing of Khmaladze Architects.

პროექტი
მრავალფუნქციური კომპლექსი

მისამართი
ი. ჭავჭავაძის გამზირი 49ბ

დამკვეთი
შ.პ.ს. ალიანსი
შ.პ.ს. რეტრო დეველოპმენტი

კ2 - 1493.4 კვ.მ

სტატუსი	CD
მასშტაბი	1 : 100
ფორმატი	1000x594 mm
თარიღი	31-Oct-17 18:54:53

ფურცელი

I სართულის კ2

ფურცლის ნომერი

A113

ავტორი	გიორგი ხმალაძე
დახაზა	ლევან თავაძე
შეამოწმა	გიორგი ხმალაძე

T:\alliance asatvirti\saboloo shualeduri\RVT9shualeduri\029_20171030_P_G_saboloo.rvt

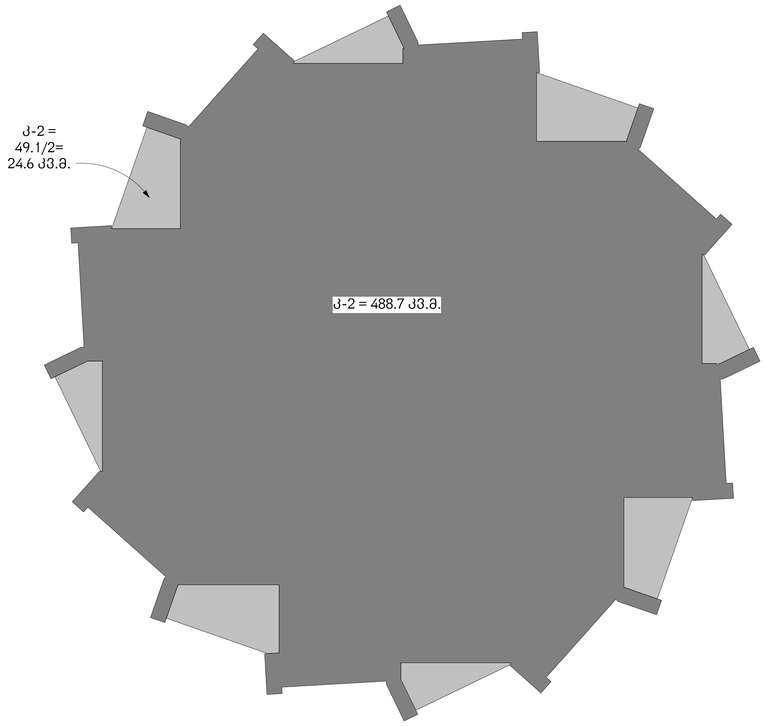

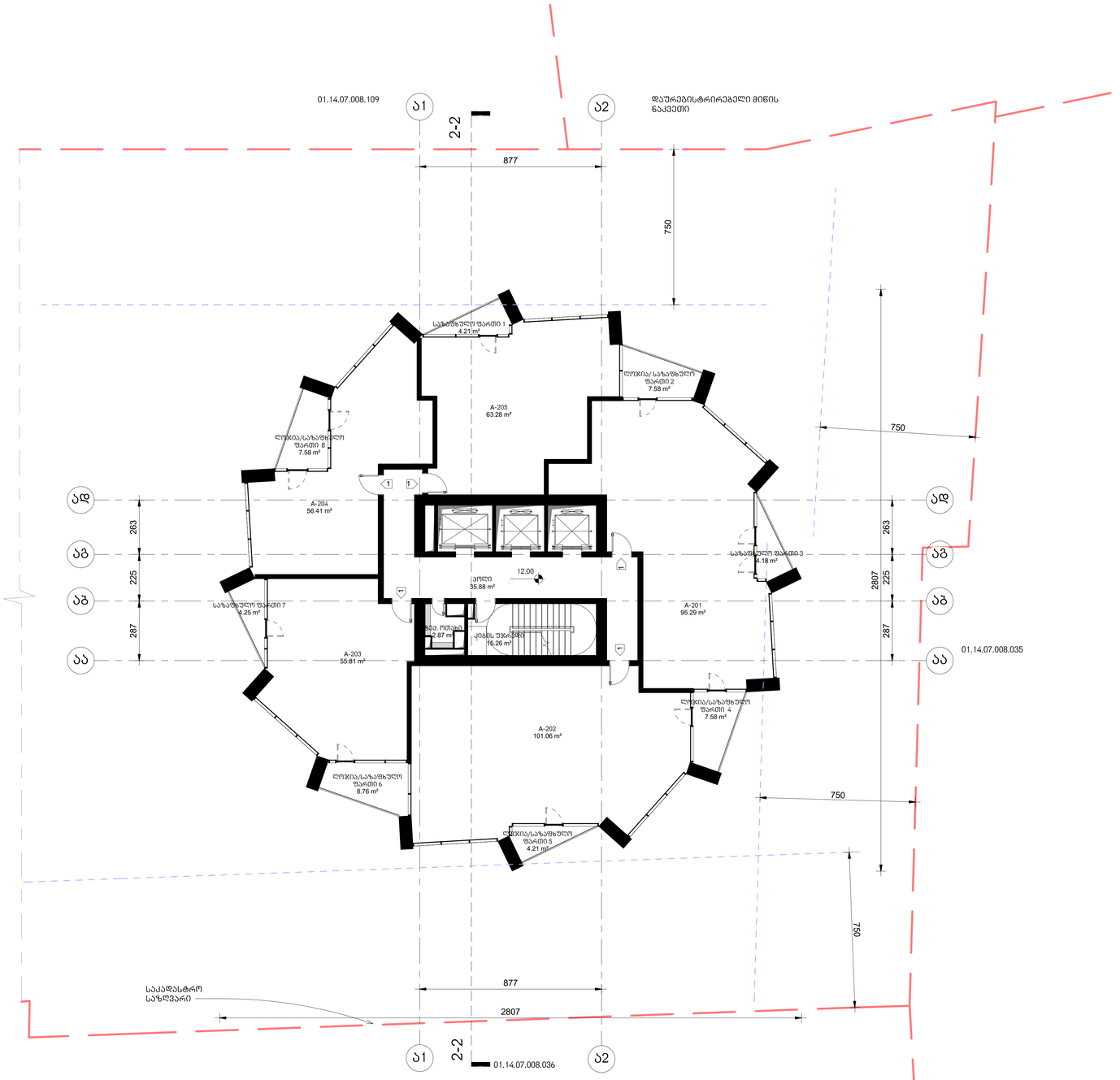

არქიტექტურა

KHMALADZE
ARCHITECTS

E-mail: Giorgi@Khmaladze.ge
დ. უზნაძე №913, მცხეთი

Dimensions to be verified on side.

This drawing should not be scaled.

Any discrepancies should be referred to the Architect prior to work being put in hand.

This drawing is the property of Khmaladze Architects, and the drawing is issued on the condition that it is not copied, reproduced, retained or disclosed to any unauthorized person, either wholly or in part without the consent in writing of Khmaladze Architects.

პროექტი

მრავალფუნქციური კომპლექსი

მისამართი

ი. ჭავჭავაძის გამზ. 49ბ

დამკვეთი

შპს ალიანსი
შპს რეგიონ დეველოპმენტი

საცხოვრებელი- 371.85 კვ.მ

საზაფხულო- 48.35 კვ.მ

კიბის უჯრედი- 54.01 კვ.მ

ა2- 513.3 კვ.მ.

1- ცენტრალიზებული კარი

სტატუსი	CD
მასშტაბი	1 : 100
ფორმატი	1000x594 mm
თარიღი	31-Oct-17 17:09:01

ფრაგმენტი

ბლოკი-ა მე-2,4,6 ტიპიური სართულის გეგმა

ფრაგმენტის ნომერი

A114

ავტორი	გიორგი ხმალაძე
დახაზა	ლევან თაყაძე
შეამოწმა	გიორგი ხმალაძე

T:\alliance asatvirt\saboloo shualedur\RVT\shualedur\029_20171030_P_A_saboloo.rvt

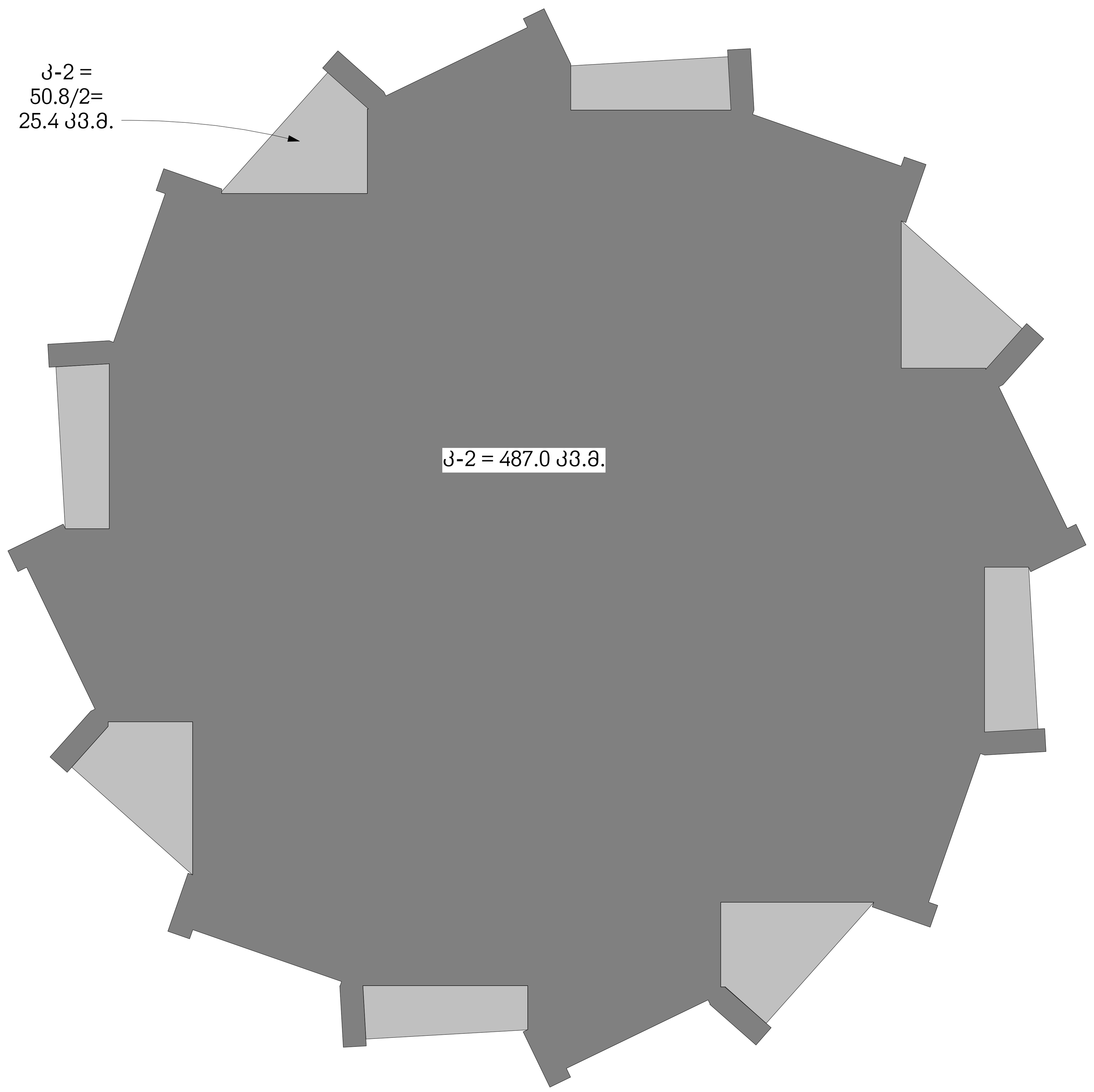

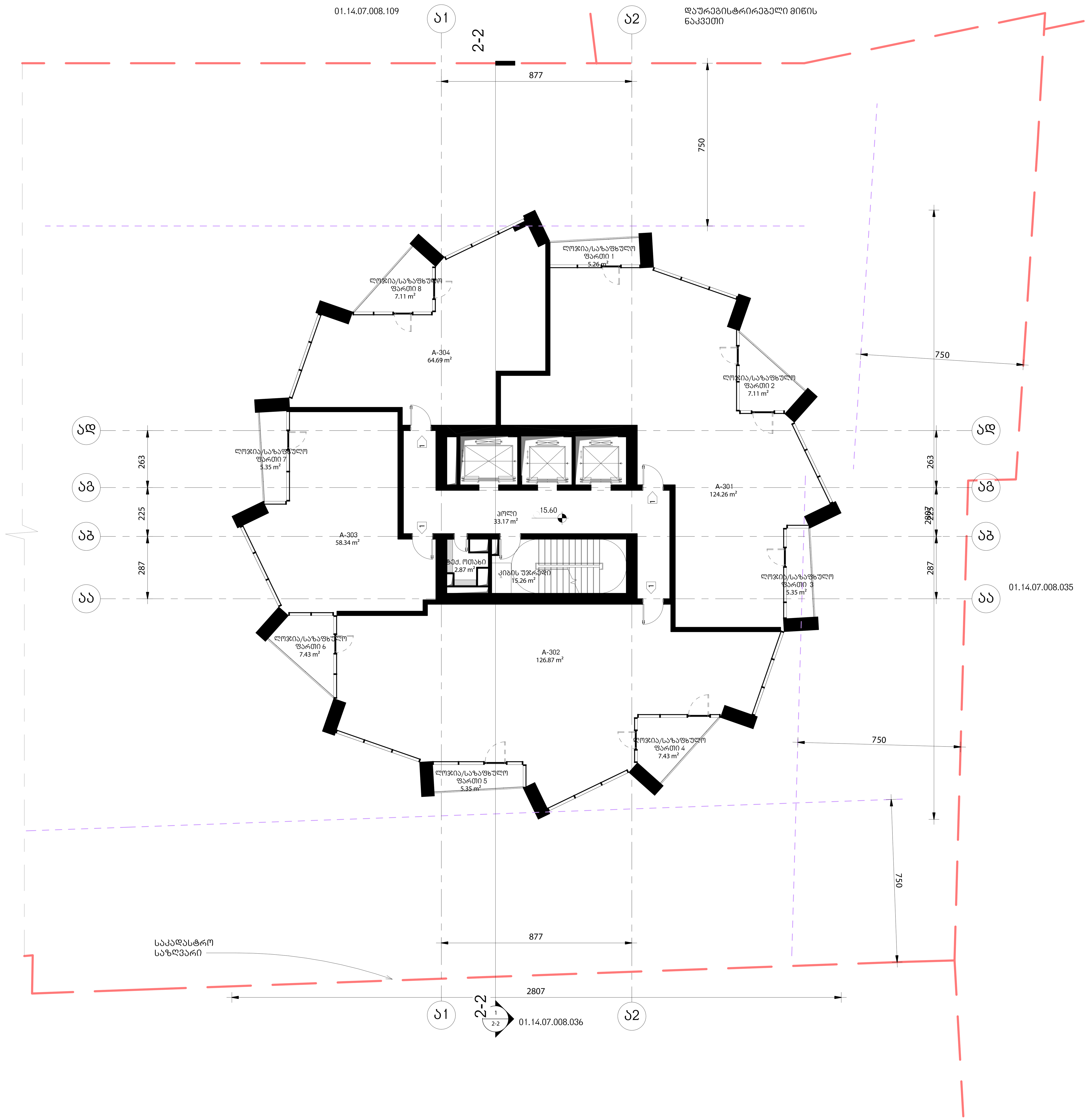

არქიტექტურა

KHMALADZE ARCHITECTS

E-mail: Giorgi@Khmaladze.ge
დ. უზნაძე №91ა, თბილისი

Dimensions to be verified on side.

This drawing should not be scaled.

Any discrepancies should be referred to the Architect prior to work being put in hand.

This drawing is the property of Khmaladze Architects, and the drawing is issued on the condition that it is not copied, reproduced, retained or disclosed to any unauthorized person, either wholly or in part without the consent in writing of Khmaladze Architects.

პროექტი

მრავალფუნქციური კომპლექსი

მისამართი

ი. ჭავჭავაძის გამზ. 49ბ

დამკვეთი

შპს ალიანსი
შპს რეტრო დეველოპმენტი

საცხოვრებელი- 374.16 კვ.მ

საზაფხულო- 50.39 კვ.მ

კიბის უჯრედი- 51.3 კვ.მ

კ2- 512.4 კვ.მ.

1- ცეცხლმედეგი კარი

სტატუსი	CD
მასშტაბი	1 : 100
ფორმატი	1000x594 mm
თარიღი	31–Oct–17 17:09:19

ფურცელი

ბლოკი-ა მე-3,5,7 ტიპიური სართულის გეგმა

ფურცლის ნომერი

A115

ავტორი	გიორგი ხმალაძე
დახაზა	ლევან თავაძე
შეამოწმა	გიორგი ხმალაძე

T:\alliance asatvirti\saboloo shualeduri\RVT9shualeduri\029_20171030_P_A_saboloo.rvt

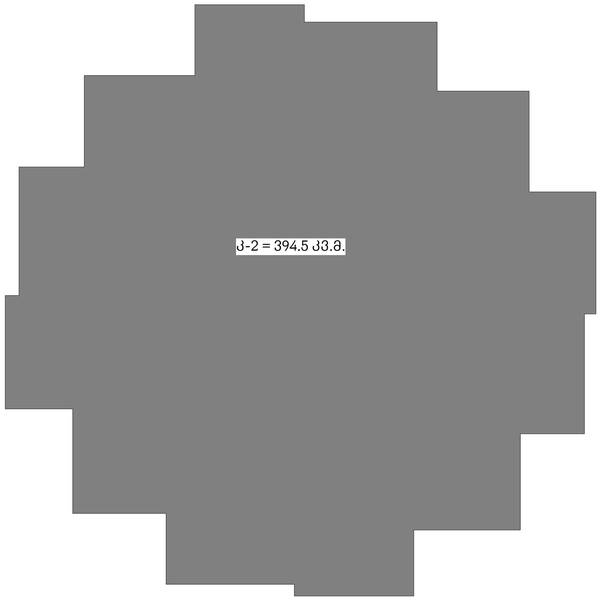

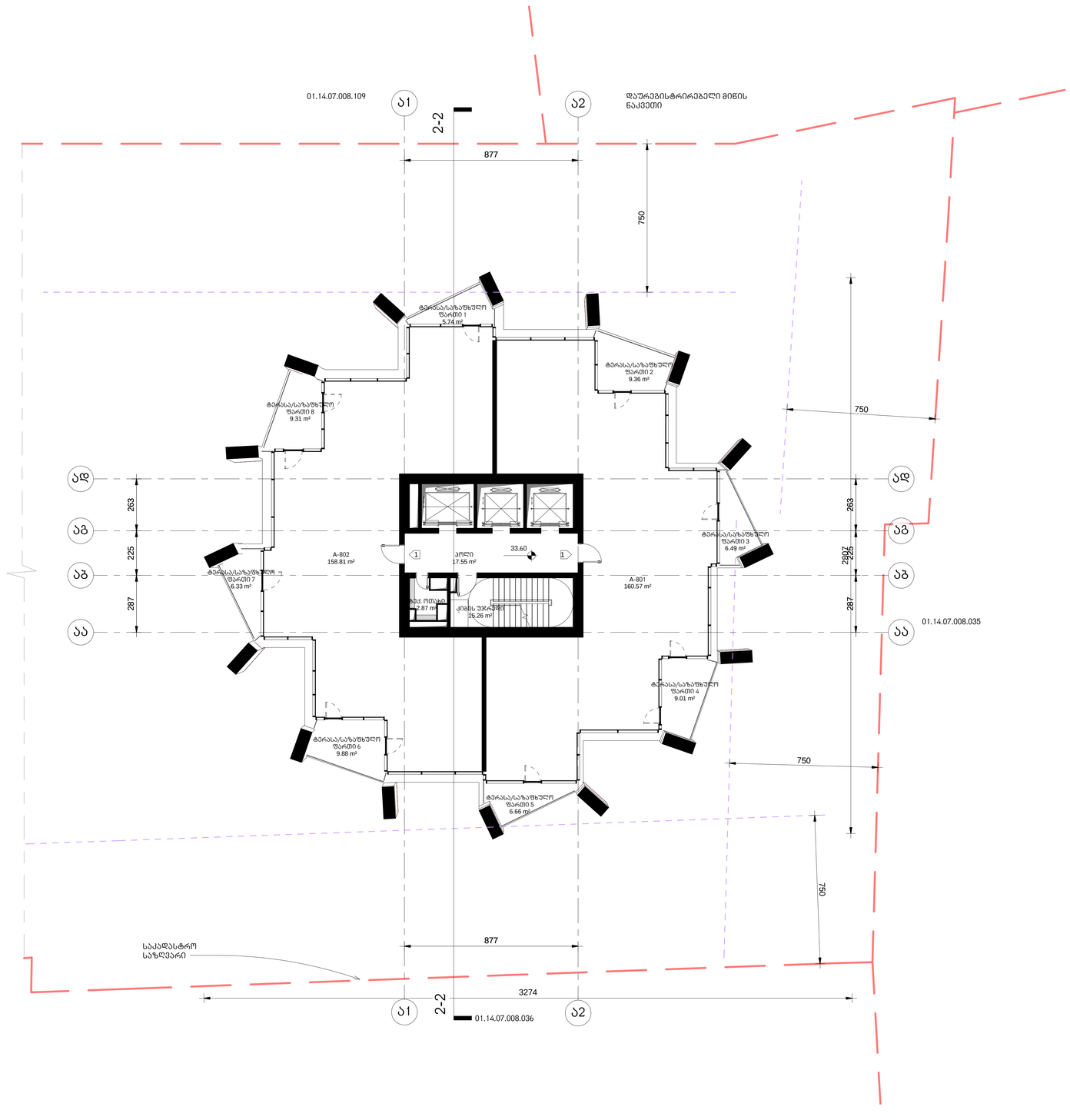

არქიტექტურა

KHMALADZE
ARCHITECTS

E-mail: Giorgi@Khmaladze.ge
დ. უზნაძე №913, თბილისი

Dimensions to be verified on side.

This drawing should not be scaled.

Any discrepancies should be referred to the Architect prior to work being put in hand.

This drawing is the property of Khmaladze Architects, and the drawing is issued on the condition that it is not copied, reproduced, retained or disclosed to any unauthorized person, either wholly or in part without the consent in writing of Khmaladze Architects.

პროექტი

მრავალფუნქციური კომპლექსი

მისამართი

ი. ჭავჭავაძის გამზ. 49ბ

დამკვეთი

შპს ალიანსი
შპს ჩაბარი დეველოპმენტი

საცხოვრებელი-319.38 კვ.მ

საზაფხულო- 62.78 კვ.მ

კიბის უჯრედი- 35.68 კვ.მ

1- ცეცხლმედეგი კარი

სტატუსი	CD
მასშტაბი	1 : 100
ფორმატი	1000x594 mm
თარიღი	25-Oct-17 12:47:34

ფურცელი

გლოკი-ა მე-8 სართულის გეგმა

ფურცლის ნომერი

A116

ავტორი	გიორგი ხმალაძე
დახაზა	ლევან თაქაძე
შეამოწმა	გიორგი ხმალაძე

J:\alliance asatvirt\gegmebi
wanwerebistvis\029_20171024_L_A_saboloo.rvt

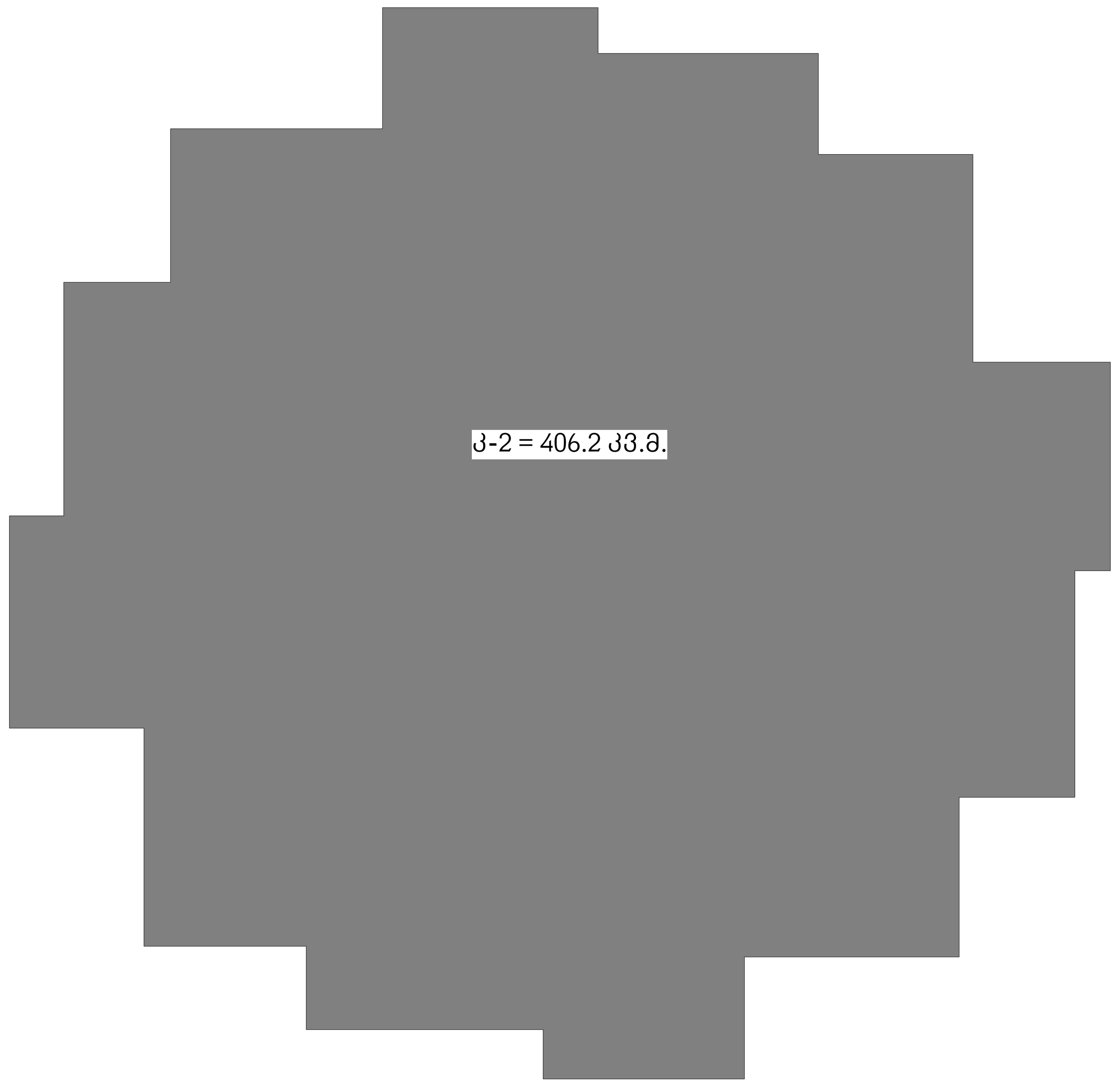

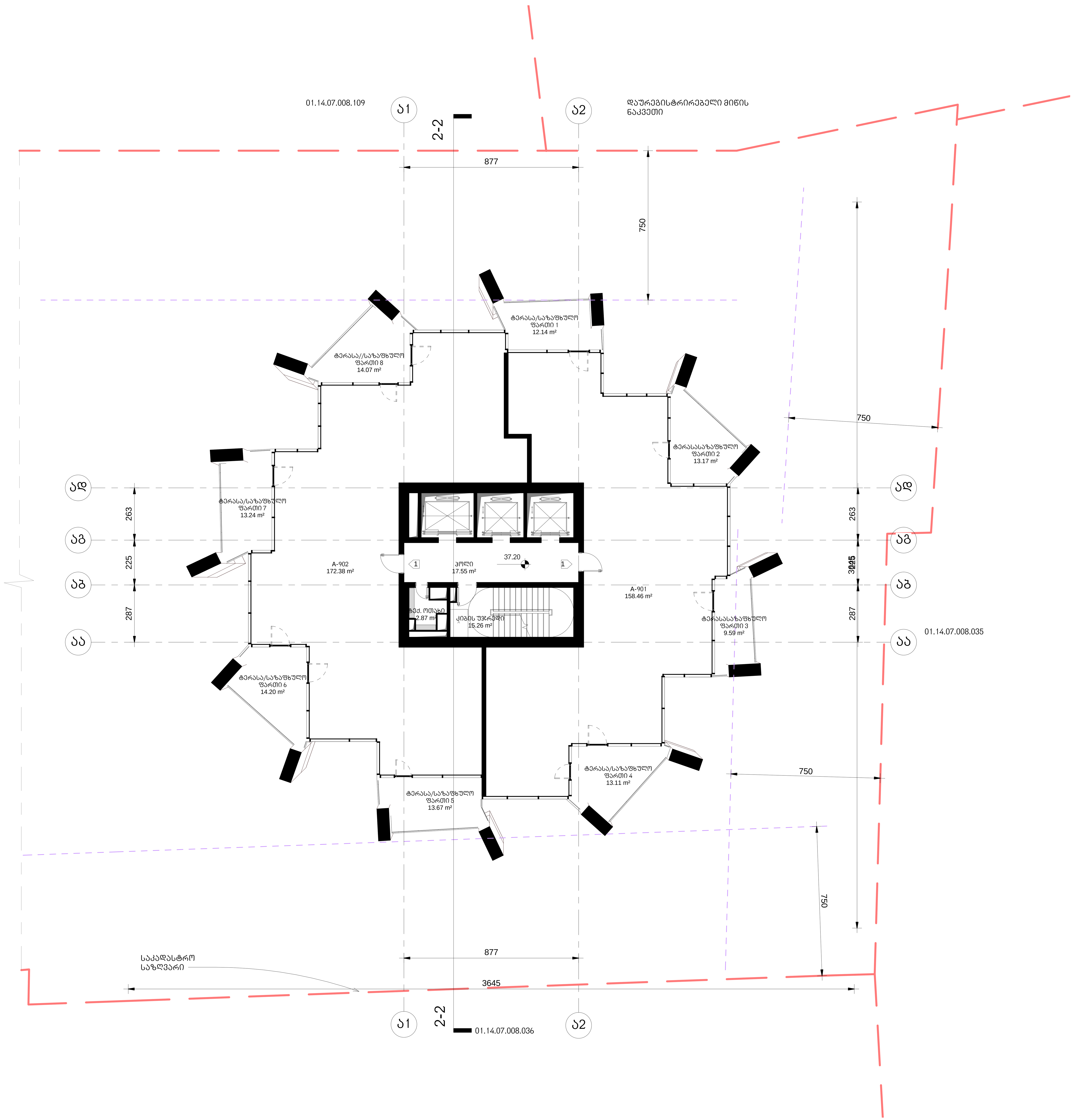

არქიტექტურა

KHMALADZE ARCHITECTS

E-mail: Giorgi@Khmaladze.ge
დ. უზნაძე №91ა, თბილისი

Dimensions to be verified on side.

This drawing should not be scaled.

Any discrepancies should be referred to the Architect prior to work being put in hand.

This drawing is the property of Khmaladze Architects, and the drawing is issued on the condition that it is not copied, reproduced, retained or disclosed to any unauthorized person, either wholly or in part without the consent in writing of Khmaladze Architects.

პროექტი

მრავალფუნქციური კომპლექსი

მისამართი

ი. ჭავჭავაძის გამზ. 49ბ

დამკვეთი

შპს ალიანსი
შპს რეტრო დეველოპმენტი

საცხოვრებელი- 330.84 კვ.მ
საზაფხულო- 103.19 კვ.მ
კიბის უჯრედი- 35.68 კვ.მ

1- ცეცხლმედეგი კარი

სტატუსი	CD
მასშტაბი	1 : 100
ფორმატი	1000x594 mm
თარიღი	25-Oct-17 12:47:39

ფურცელი

ბლოკი-ა მე-9 სართულის გეგმა

ფურცლის ნომერი

A117

ავტორი	გიორგი ხმალაძე
დახაზა	ლევან თავაძე
შეამოწმა	გიორგი ხმალაძე

J:\alliance asatvirti\gegmebi warwerebistvis\029_20171024_L_A_saboloo.rvt

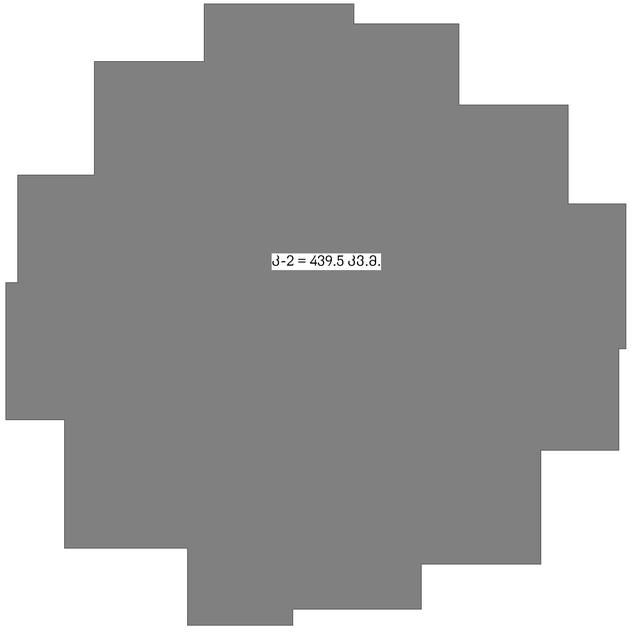

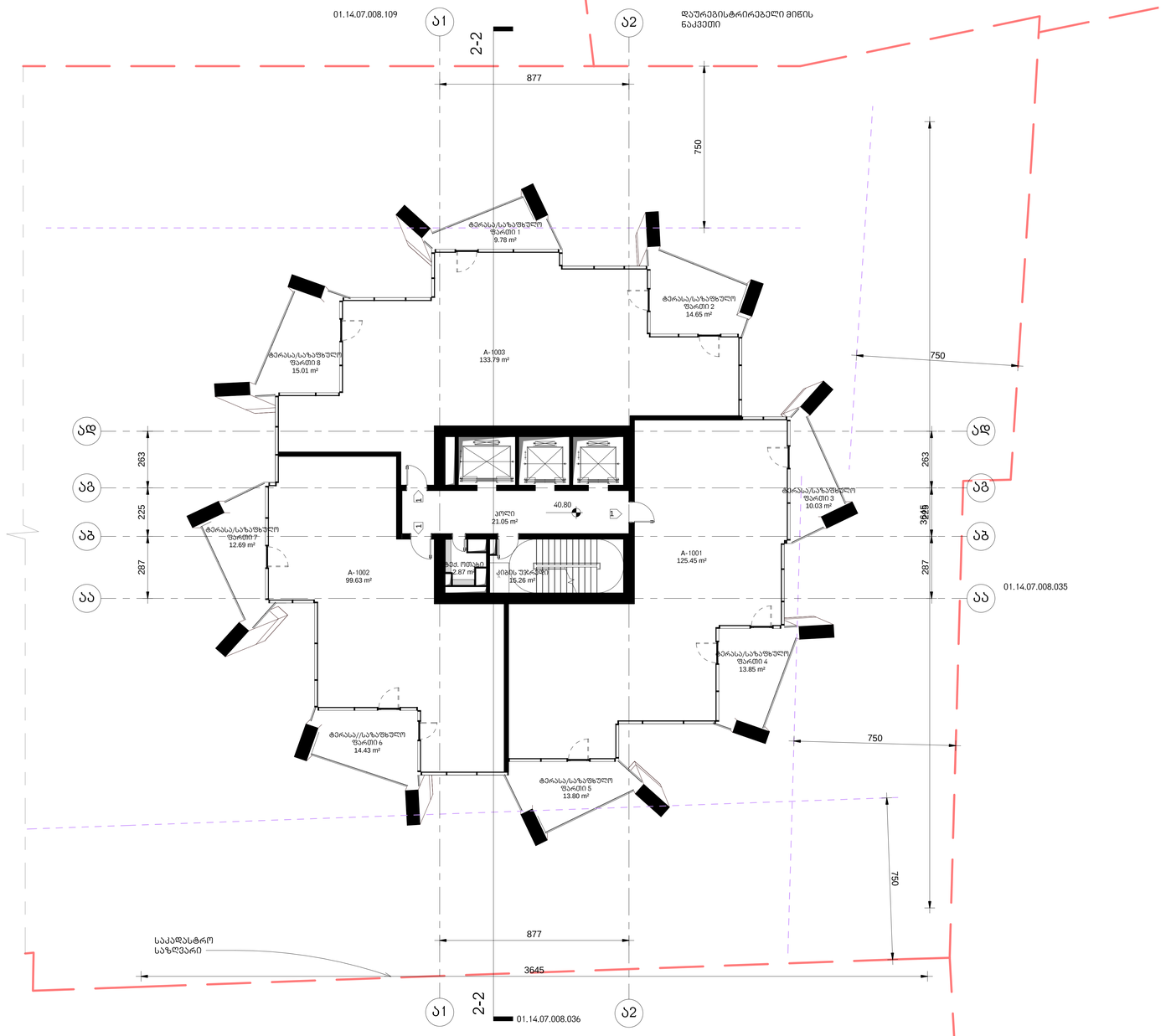

არქიტექტურა

KHMALADZE
ARCHITECTS

E-mail: Giorgi@Khmaladze.ge
დ. უზნაძის №913, თბილისი

Dimensions to be verified on side.

This drawing should not be scaled.

Any discrepancies should be referred to the Architect prior to work being put in hand.

This drawing is the property of Khmaladze Architects, and the drawing is issued on the condition that it is not copied, reproduced, retained or disclosed to any unauthorized person, either wholly or in part without the consent in writing of Khmaladze Architects.

პროექტი
მრავალფუნქციური კომპლექსი

მისამართი
ი. ჭავჭავაძის გამზ. 49ბ

დამკვეთი
შპს ალიანსი
შპს რეგიონ დეველოპმენტი

საცხოვრებელი- 358.87 კვ.მ
საზაფხულო- 104.24 კვ.მ
კიბის უჯრედი- 39.18 კვ.მ

1- ცვლილებული კარი

სტატუსი	CD
მასშტაბი	1 : 100
ფორმატი	1000x594 mm
თარიღი	25-Oct-17 12:47:46

ფურცელი
გლოკი-ა მე-10 სართულის გეგმა

ფურცლის ნომერი
A118

ავტორი	გიორგი ხმალაძე
დახაზა	ლევან თაქაძე
შეამოწმა	გიორგი ხმალაძე

J:\alliance asatvirt\gegmebi wanwerebistvis\029_20171024_L_A_saboloo.rvt

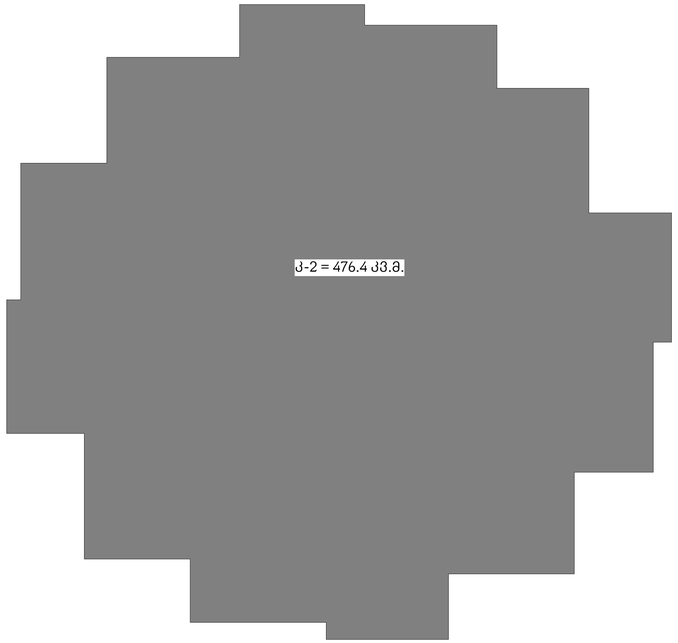

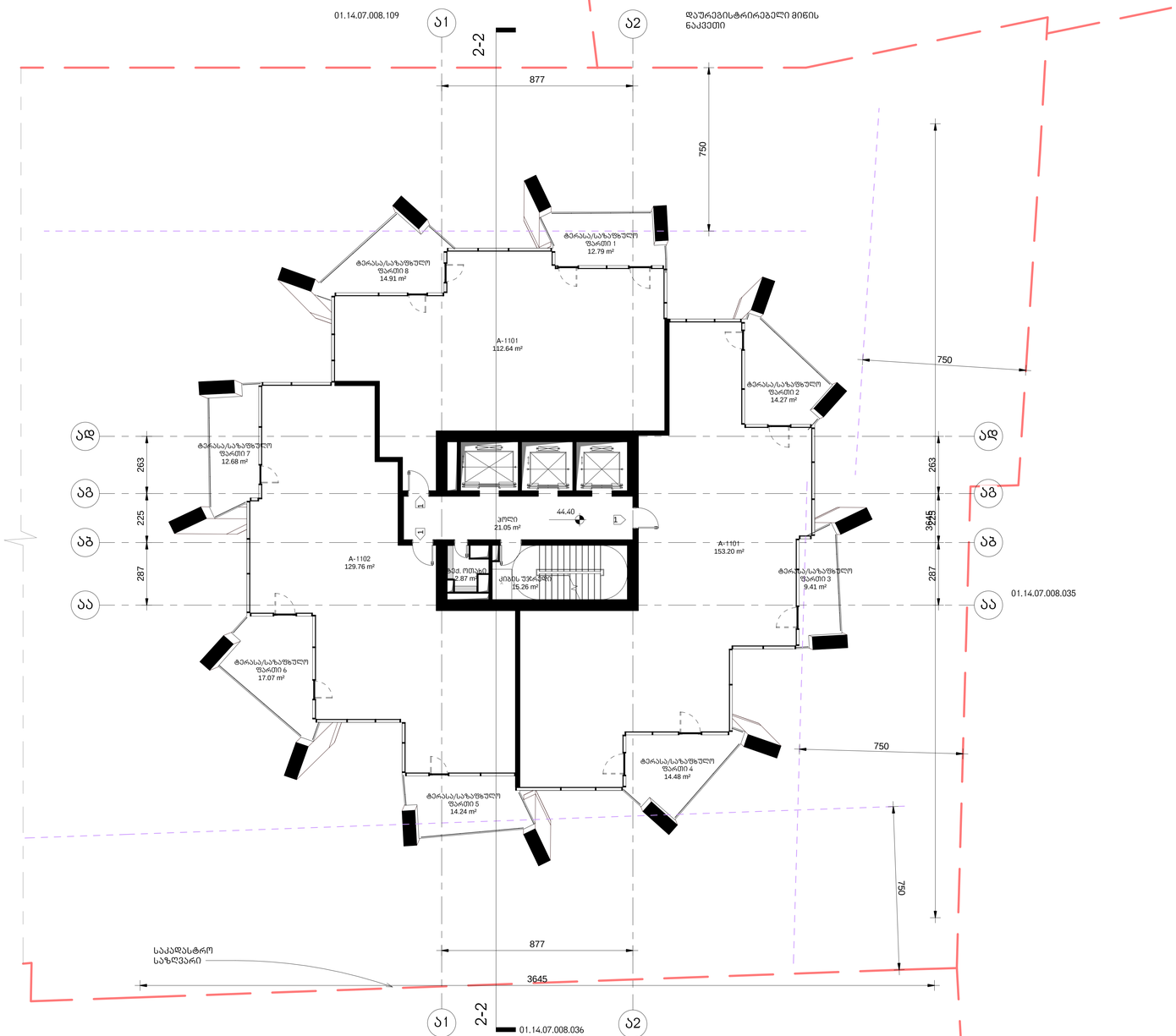

არქიტექტურა

KHMALADZE
ARCHITECTS

E-mail: Giorgi@Khmaladze.ge
დ. უზნაძის №913, თბილისი

Dimensions to be verified on side.

This drawing should not be scaled.

Any discrepancies should be referred to the Architect prior to work being put in hand.

This drawing is the property of Khmaladze Architects, and the drawing is issued on the condition that it is not copied, reproduced, retained or disclosed to any unauthorized person, either wholly or in part without the consent in writing of Khmaladze Architects.

პროექტი
მრავალფუნქციური კომპლექსი

მისამართი
ი. ჭავჭავაძის გამზ. 49ბ

დამკვეთი
შპს ალიანსი
შპს რეგიონ დეველოპმენტი

საცხოვრებელი- 395.6 კვ.მ
საზაფხულო- 109.85 კვ.მ
კიბის უჯრედი- 39.18 კვ.მ

1- ცვლილებული კარი

სტატუსი	CD
მასშტაბი	1 : 100
ფორმატი	1000x594 mm
თარიღი	25-Oct-17 12:47:54

ფურცელი
ბლოკი-ა მე-11 სართულის გეგმა

ფურცლის ნომერი
A119

ავტორი	გიორგი ხმალაძე
დახაზა	ლევან თავაძე
შეამოწმა	გიორგი ხმალაძე

J:\alliance asatvirt\gegmebi wanweribistvis\029_20171024_L_A_saboloo.rvt

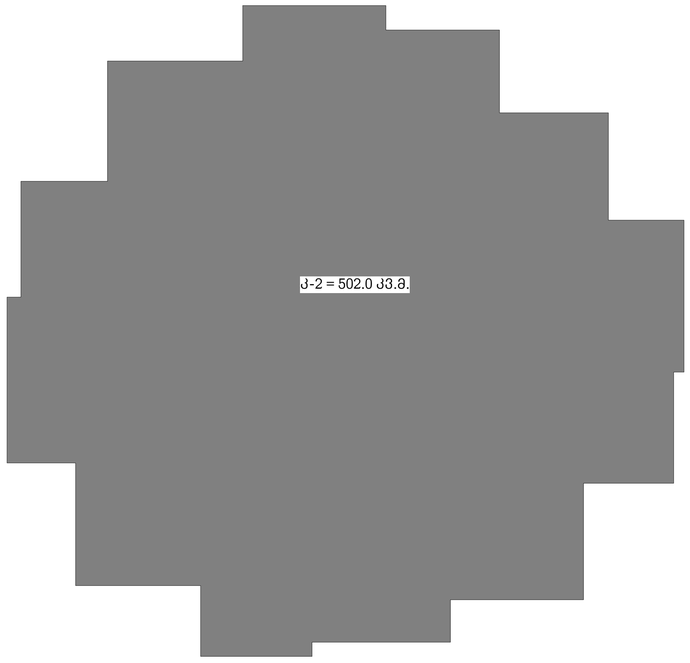

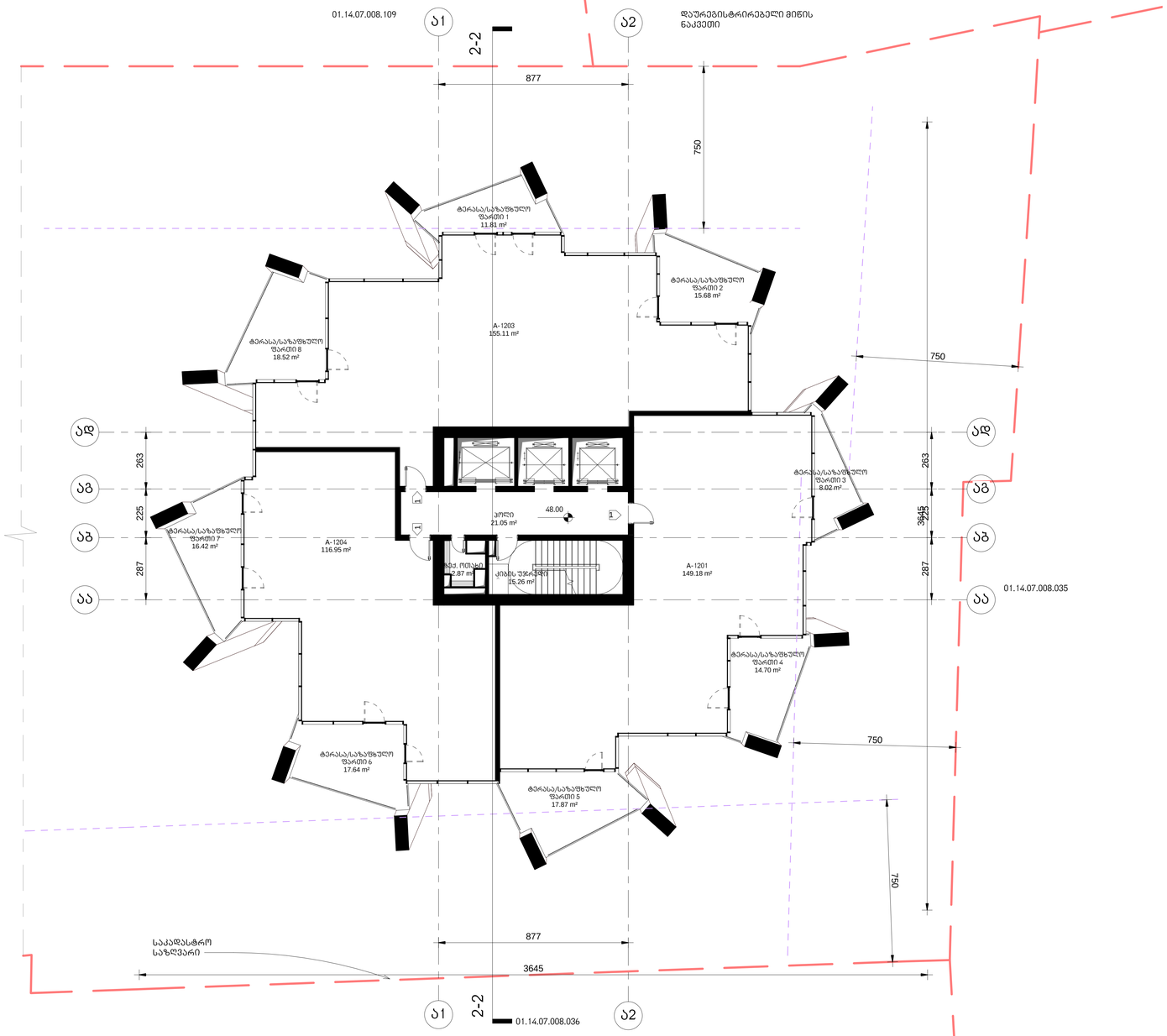

არქიტექტურა

KHMALADZE
ARCHITECTS

E-mail: Giorgi@Khmaladze.ge
დ. უზნაძე №913, თბილისი

Dimensions to be verified on side.

This drawing should not be scaled.

Any discrepancies should be referred to the Architect prior to work being put in hand.

This drawing is the property of Khmaladze Architects, and the drawing is issued on the condition that it is not copied, reproduced, retained or disclosed to any unauthorized person, either wholly or in part without the consent in writing of Khmaladze Architects.

პროექტი

მრავალფუნქციური კომპლექსი

მისამართი

ი. ჭავჭავაძის გამზ. 49ბ

დამკვეთი

შპს ალიანსი
შპს რეგიონ დეველოპმენტი

საცხოვრებელი- 421.24 კვ.მ

საზაფხულო- 120.69 კვ.მ

კიბის უჯრედი- 39.18 კვ.მ

1- ცეცხლმედეგები კარი

სტატუსი	CD
მასშტაბი	1 : 100
ფორმატი	1000x594 mm
თარიღი	25-Oct-17 12:48:02

ფურცელი

გლოკი-ა მე-12
სართულის გეგმა

ფურცლის ნომერი

A120

ავტორი	გიორგი ხმალაძე
დახაზა	ლევან თავაძე
შეამოწმა	გიორგი ხმალაძე

J:\alliance asatviri\gogmebi wanwerebistvis\029_20171024_L_A_saboloo.rvt

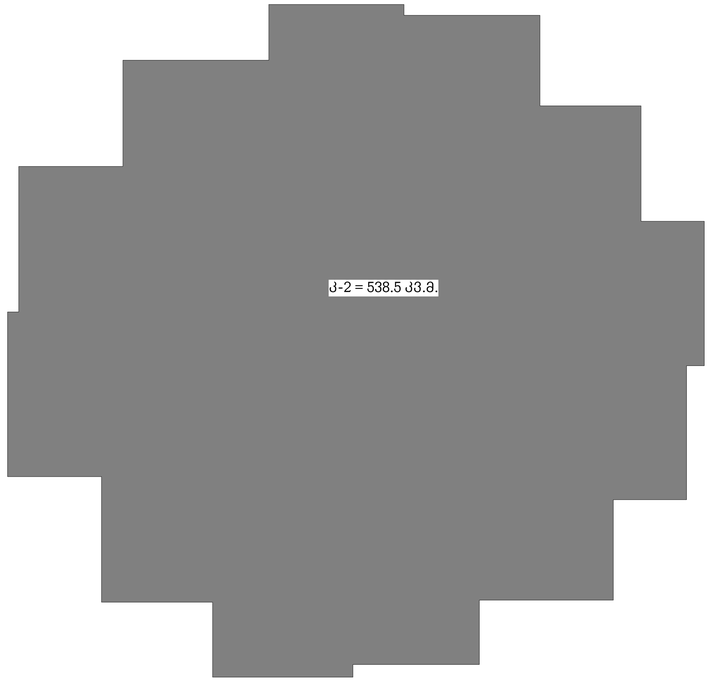

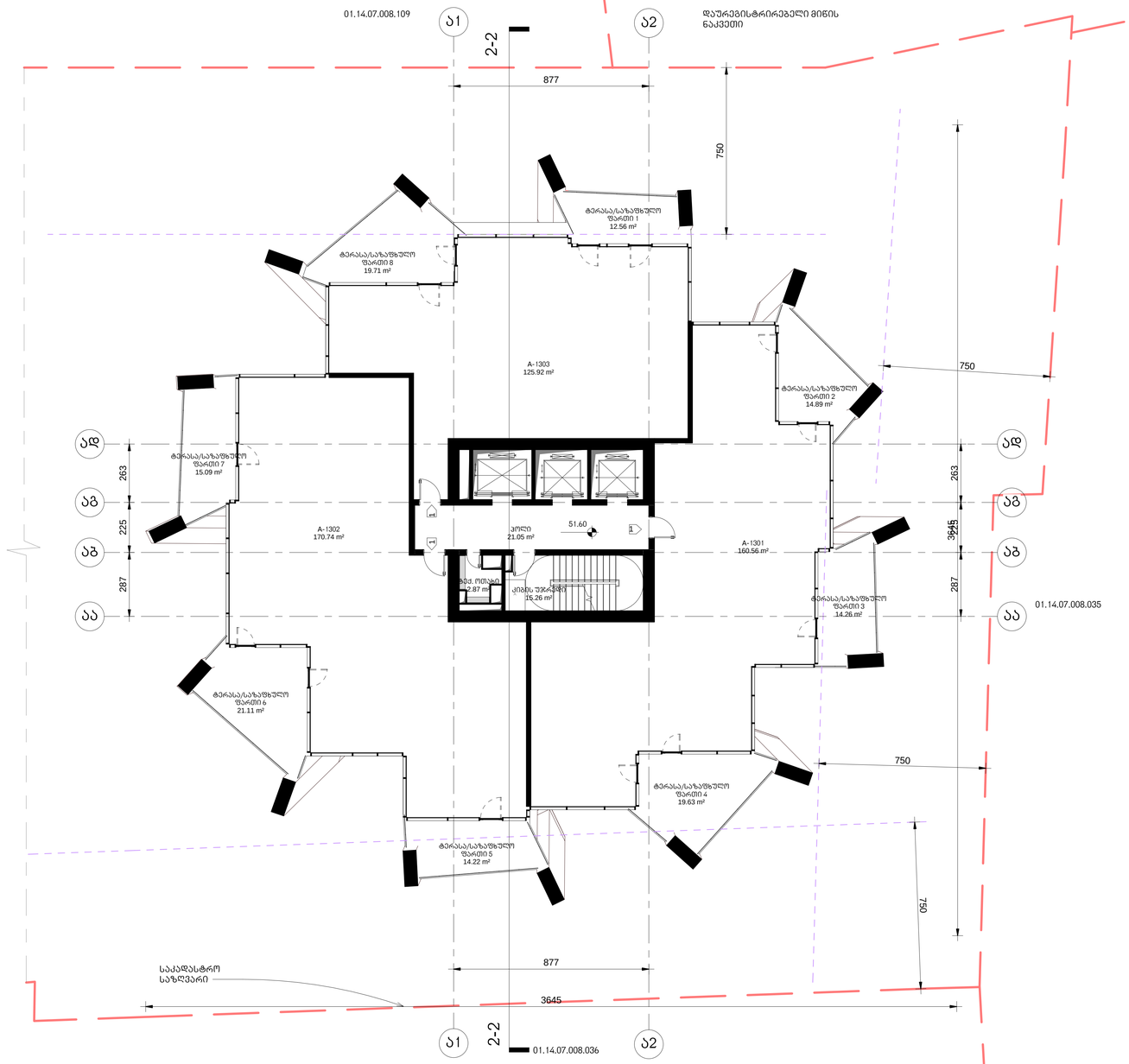
01.14.07.008.109
ა1
ა2
2-2
დაურეგისტრირებელი მიწის ნაკვეთი
877
750
ტერასა/საზაფხულო ფართი 1
12.56 m²
ტერასა/საზაფხულო ფართი 8
19.71 m²
A-1303
125.92 m²
ტერასა/საზაფხულო ფართი 2
14.89 m²
ტერასა/საზაფხულო ფართი 7
15.09 m²
263
225
287
ა8
ა8
ა8

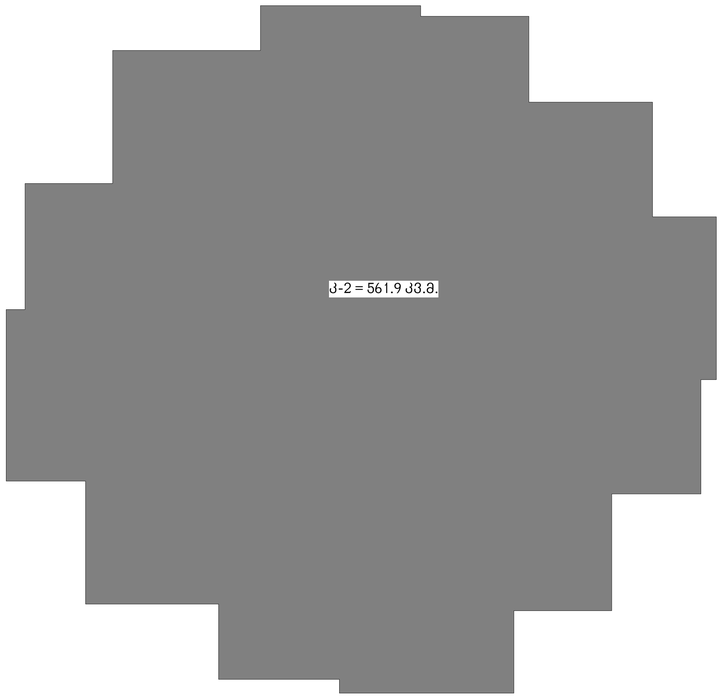

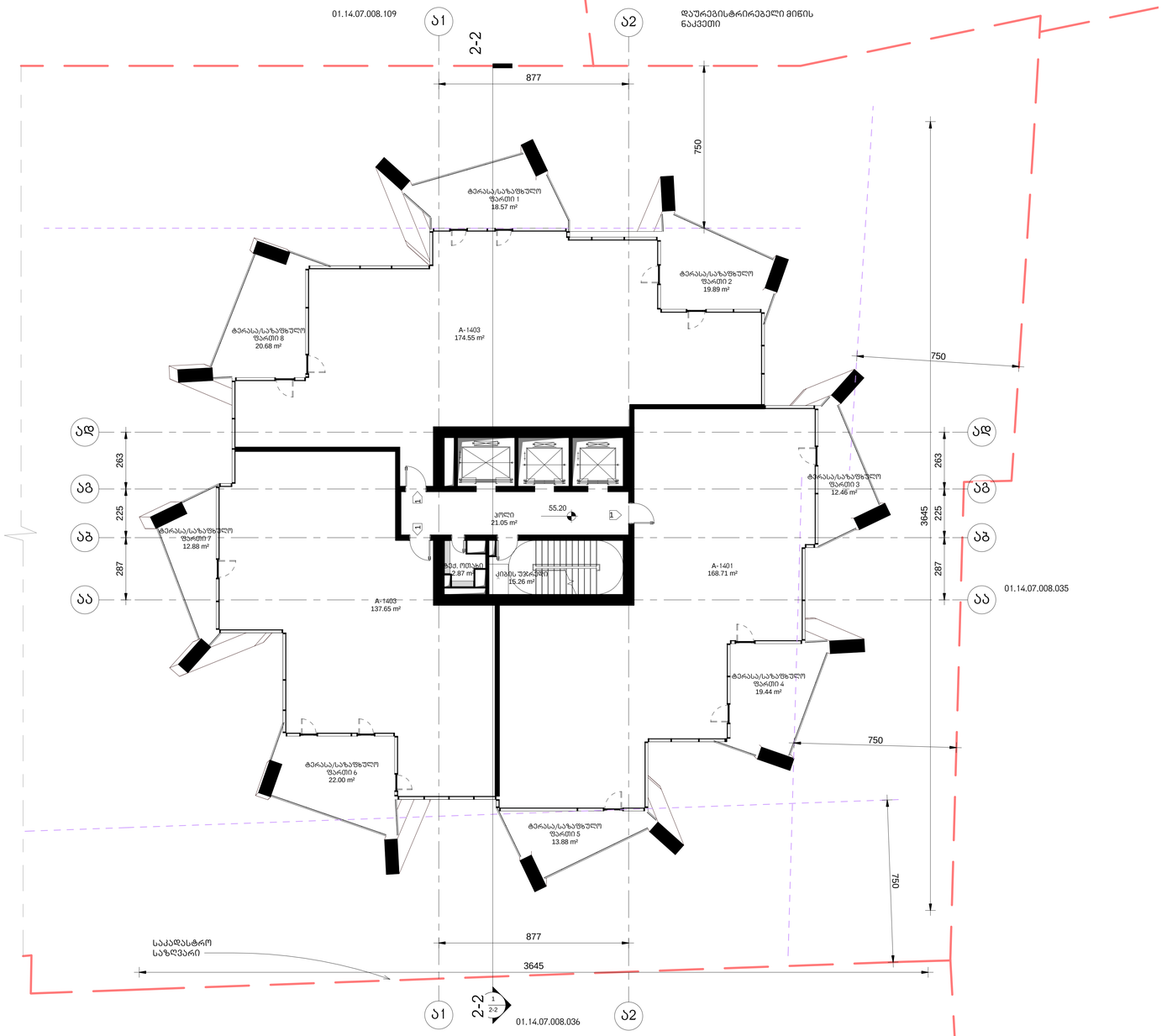

არქიტექტურა

KHMALADZE
ARCHITECTS

E-mail: Giorgi@Khmaladze.ge
დ. უზნაძის №913, თბილისი

Dimensions to be verified on side.

This drawing should not be scaled.

Any discrepancies should be referred to the Architect prior to work being put in hand.

This drawing is the property of Khmaladze Architects, and the drawing is issued on the condition that it is not copied, reproduced, retained or disclosed to any unauthorized person, either wholly or in part without the consent in writing of Khmaladze Architects.

პროექტი
მრავალფუნქციური კომპლექსი

მისამართი
ი. ჭავჭავაძის გამზ. 49ბ

დამკვეთი
შპს ალიანსი
შპს რეგიონ დეველოპმენტი

საცხოვრებელი- 480.91 კვ.მ
საზაფხულო- 139.8 კვ.მ
კიბის უჯრედი- 39.18 კვ.მ

1- ცენტრალური ბირთვი

სტატუსი	CD
მასშტაბი	1 : 100
ფორმატი	1000x594 mm
თარიღი	25-Oct-17 12:48:17

ფურცელი
გლობალური მე-14 სართულის გეგმა

ფურცლის ნომერი
A122

ავტორი	გიორგი ხმალაძე
დახაზა	ლევან თავაძე
შეამოწმა	გიორგი ხმალაძე

J:\alliance asatvirt\gegmebi
wanwerebistvis\029_20171024_L_A_saboloo.rvt

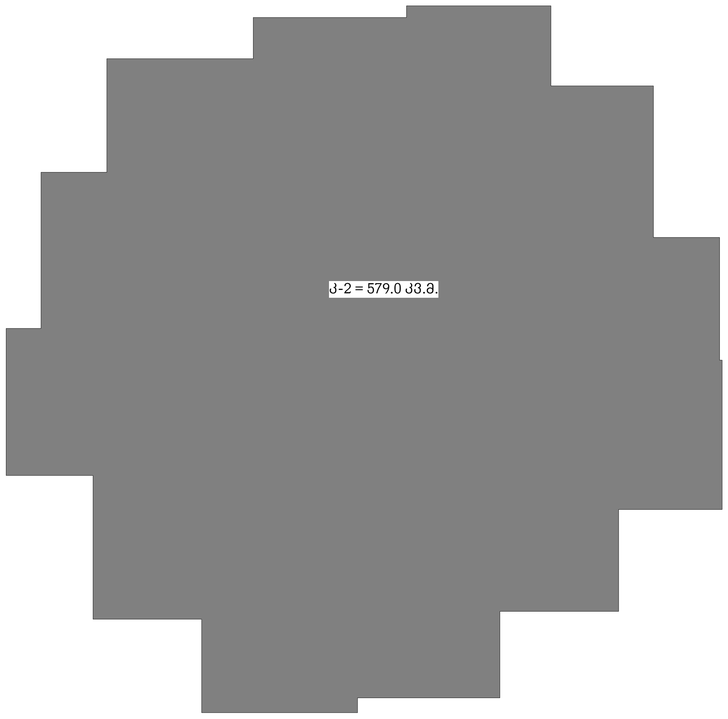

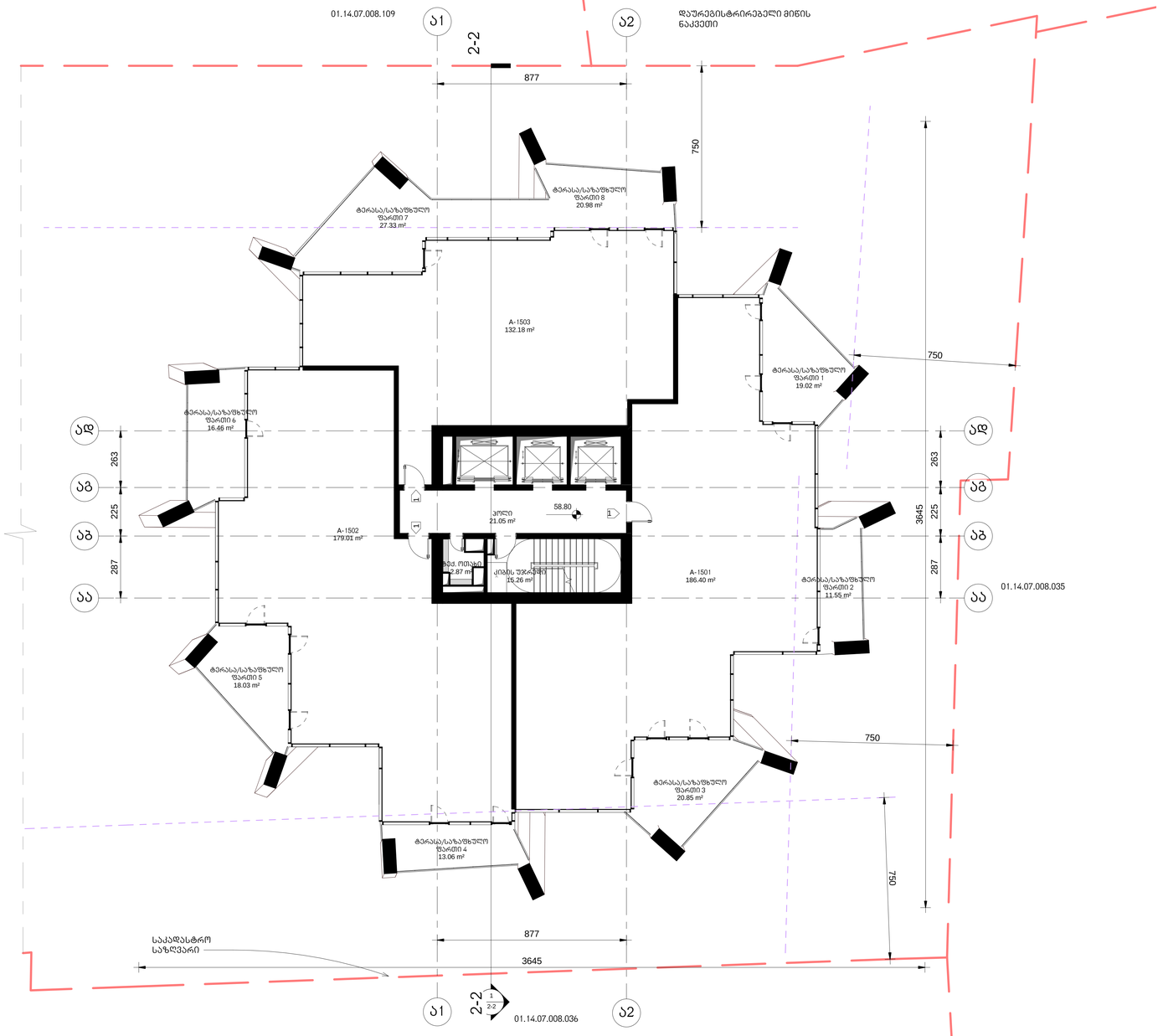

არქიტექტურა

KHMALADZE
ARCHITECTS

E-mail: Giorgi@Khmaladze.ge
დ. უზნაძის №913, თბილისი

Dimensions to be verified on side.

This drawing should not be scaled.

Any discrepancies should be referred to the Architect prior to work being put in hand.

This drawing is the property of Khmaladze Architects, and the drawing is issued on the condition that it is not copied, reproduced, retained or disclosed to any unauthorized person, either wholly or in part without the consent in writing of Khmaladze Architects.

პროექტი

მრავალფუნქციური კომპლექსი

მისამართი

ი. ჭავჭავაძის გამზ. 49ბ

დამკვეთი

შპს ალიანსი
შპს რეგიონ დეველოპმენტი

საცხოვრებელი- 497.59 კვ.მ

საზაფხულო- 147.28 კვ.მ

კიბის უჯრედი- 39.18 კვ.მ

1- ცვლილებული კარი

სტატუსი	CD
მასშტაბი	1 : 100
ფორმატი	1000x594 mm
თარიღი	25-Oct-17 12:48:24

ფურცელი

გლოკი-ა მე-15 სართულის გეგმა

ფურცლის ნომერი

A123

ავტორი	გიორგი ხმალაძე
დახაზა	ლევან თაქაძე
შეამოწმა	გიორგი ხმალაძე

J:\alliance asatvirt\gegmebi warwerebistvis\029_20171024_L_A_saboloo.rvt

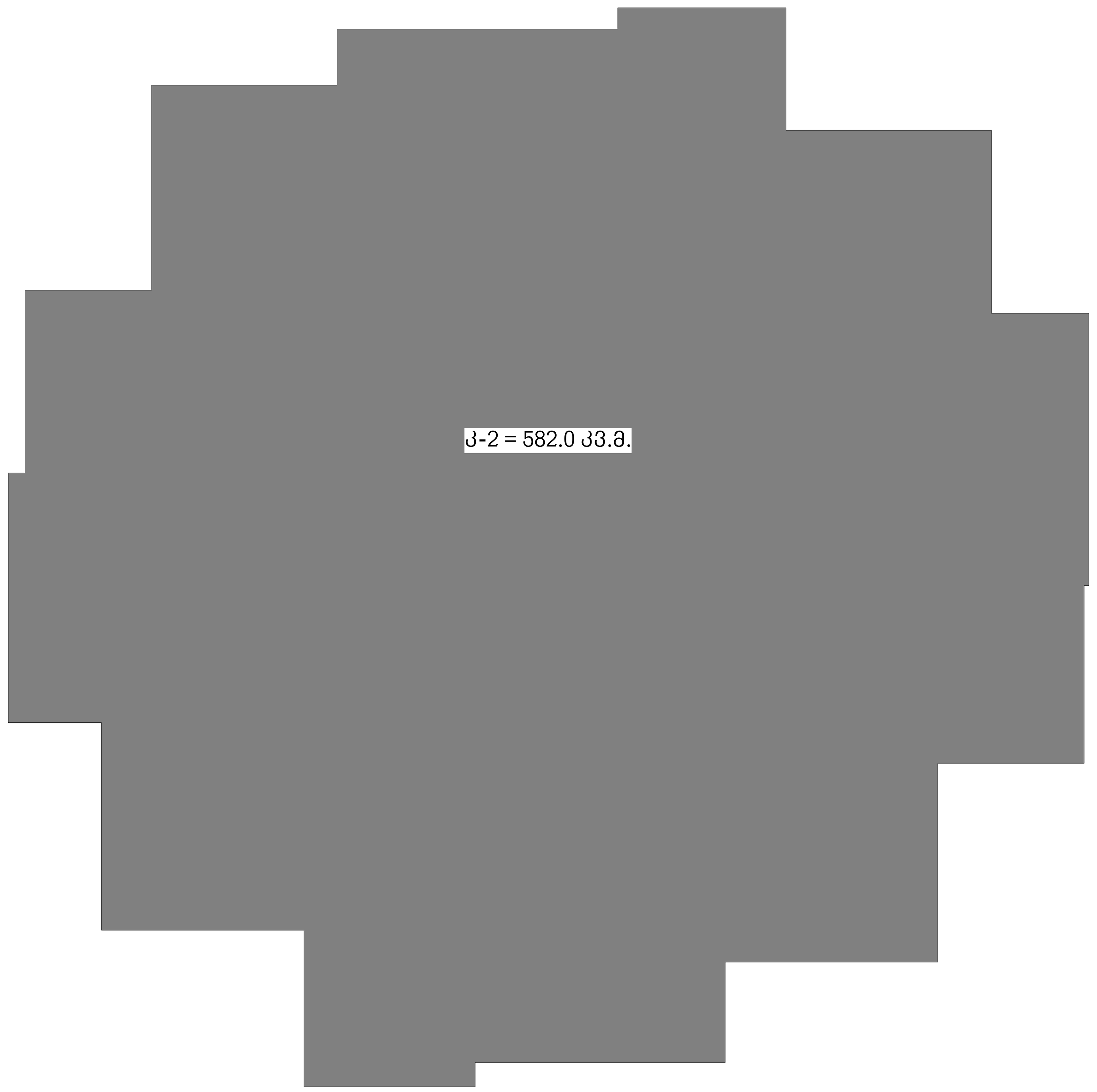

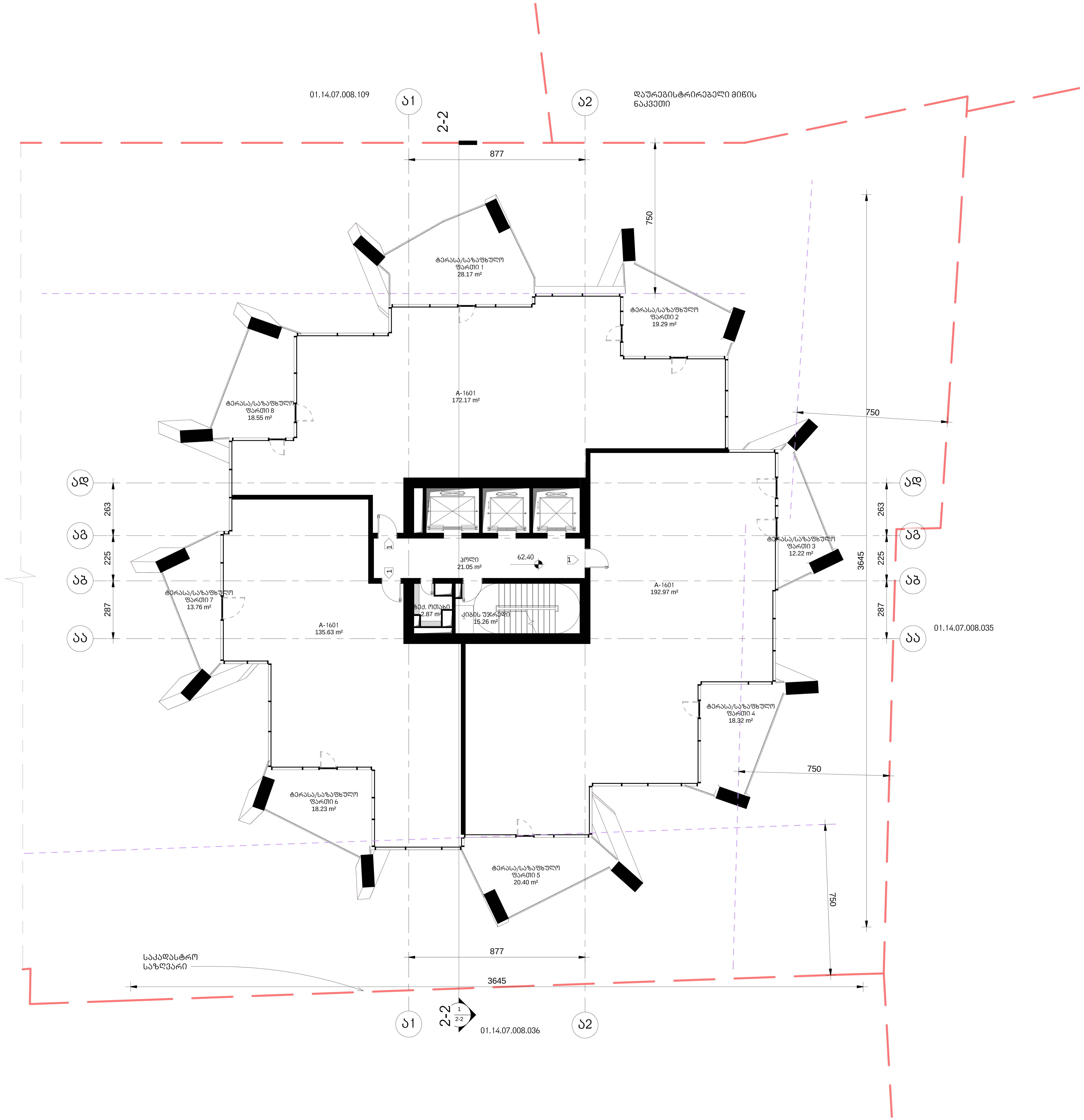

არქიტექტურა

KHMALADZE ARCHITECTS

E-mail: Giorgi@Khmaladze.ge
დ. უზნაძე №91ა, თბილისი

Dimensions to be verified on side.

This drawing should not be scaled.

Any discrepancies should be referred to the Architect prior to work being put in hand.

This drawing is the property of Khmaladze Architects, and the drawing is issued on the condition that it is not copied, reproduced, retained or disclosed to any unauthorized person, either wholly or in part without the consent in writing of Khmaladze Architects.

პროექტი

მრავალფუნქციური კომპლექსი

მისამართი

ი. ჭავჭავაძის გამზ. 49ბ

დამკვეთი

შპს ალიანსი
შპს რეტრო დეველოპმენტი

საცხოვრებელი- 500.77 კვ.მ
საზაფხულო- 148.94 კვ.მ
კიბის უჯრედი- 39.18 კვ.მ

1- ცეცხლმედეგი კარი

სტატუსი	CD
მასშტაბი	1 : 100
ფორმატი	1000x594 mm
თარიღი	25-Oct-17 12:48:30

ფურცელი

ბლოკი-ა მე-16 სართულის გეგმა

ფურცლის ნომერი

A124

ავტორი	გიორგი ხმალაძე
დახაზა	ლევან თავაძე
შეამოწმა	გიორგი ხმალაძე

J:\alliance asatvirti\gegmebi warwerebistvis\029_20171024_L_A_saboloo.rvt

არქიტექტურა

KHMALADZE ARCHITECTS

E-mail: Giorgi@Khmaladze.ge
დ. უზნაძე №91ა, თბილისი

Dimensions to be verified on side.

This drawing should not be scaled.

Any discrepancies should be referred to the Architect prior to work being put in hand.

This drawing is the property of Khmaladze Architects, and the drawing is issued on the condition that it is not copied, reproduced, retained or disclosed to any unauthorized person, either wholly or in part without the consent in writing of Khmaladze Architects.

პროექტი

მრავალფუნქციური კომპლექსი

მისამართი

ი. ჭავჭავაძის გამზ. 49ბ

დამკვეთი

შპს ალიანსი
შპს რეტრო დეველოპმენტი

საცხოვრებელი- 506.64 კვ.მ
საზაფხულო- 141.43 კვ.მ
კიბის უჯრედი- 39.18 კვ.მ

1- ცეცხლმედეგი კარი

სტატუსი	CD
მასშტაბი	1 : 100
ფორმატი	1000x594 mm
თარიღი	25-Oct-17 12:48:33

ფურცელი

ბლოკი-ა მე-17 სართულის გეგმა

ფურცლის ნომერი

A125

ავტორი	გიორგი ხმალაძე
დახაზა	ლევან თავაძე
შეამოწმა	გიორგი ხმალაძე

J:\alliance asatvirti\gegmebi warwerebistvis\029_20171024_L_A_saboloo.rvt

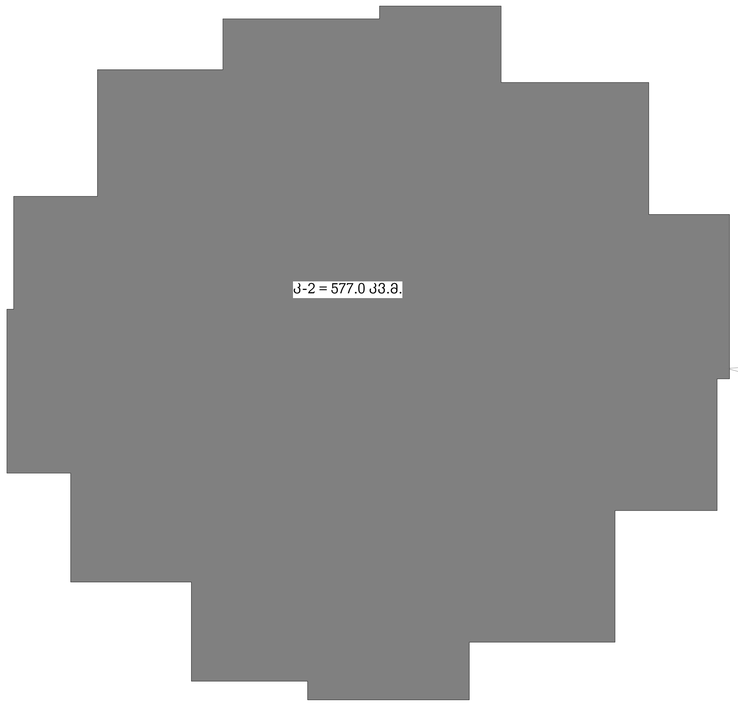

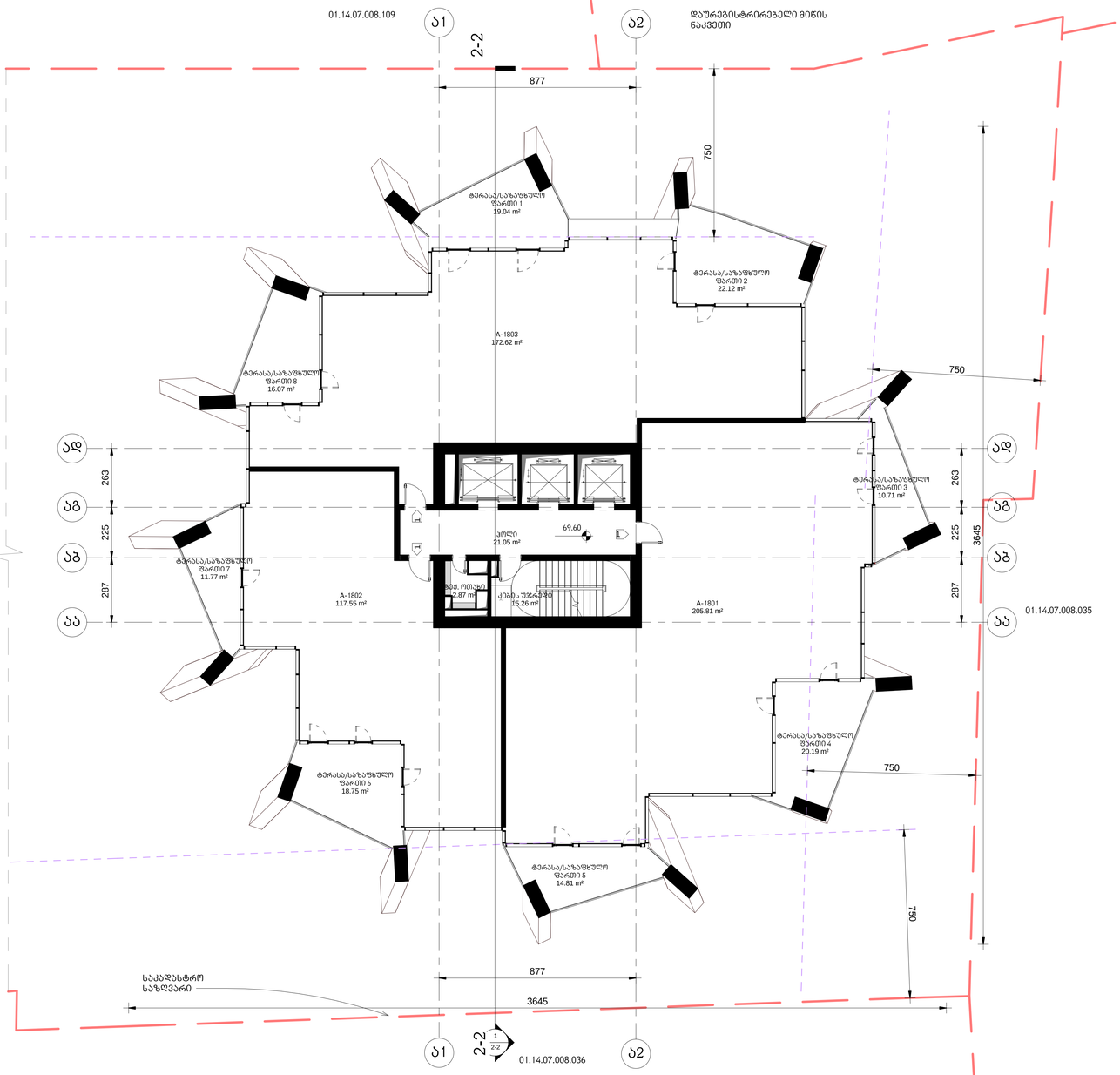

არქიტექტურა

KHMALADZE
ARCHITECTS

E-mail: Giorgi@Khmaladze.ge
დ. უზნაძის №913, თბილისი

Dimensions to be verified on side.

This drawing should not be scaled.

Any discrepancies should be referred to the Architect prior to work being put in hand.

This drawing is the property of Khmaladze Architects, and the drawing is issued on the condition that it is not copied, reproduced, retained or disclosed to any unauthorized person, either wholly or in part without the consent in writing of Khmaladze Architects.

პროექტი

მრავალფუნქციური კომპლექსი

მისამართი

ი. ჭავჭავაძის გამზ. 49ბ

დამკვეთი

შპს ალიანსი
შპს რეგიონ დეველოპმენტი

საცხოვრებელი- 495.98 კვ.მ

საზაფხულო- 133.46 კვ.მ

კიბის უჯრედი- 39.18 კვ.მ

1- ცეცხლმედეგები კარი

სტატუსი	CD
მასშტაბი	1 : 100
ფორმატი	1000x594 mm
თარიღი	25-Oct-17 12:48:40

ფურცელი

გლოკი-ა მე-18
სართულის გეგმა

ფურცლის ნომერი

A126

ავტორი	გიორგი ხმალაძე
დახაზა	ლევან თაბაძე
შეამოწმა	გიორგი ხმალაძე

J:\alliance asatvirt\gogmebi
wanwerebistvis\029_20171024_L_A_saboloo.rvt

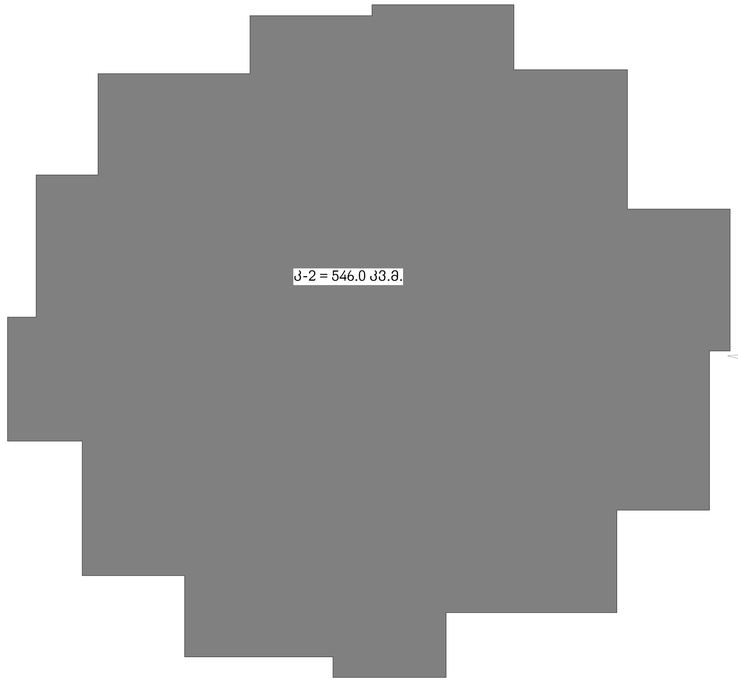

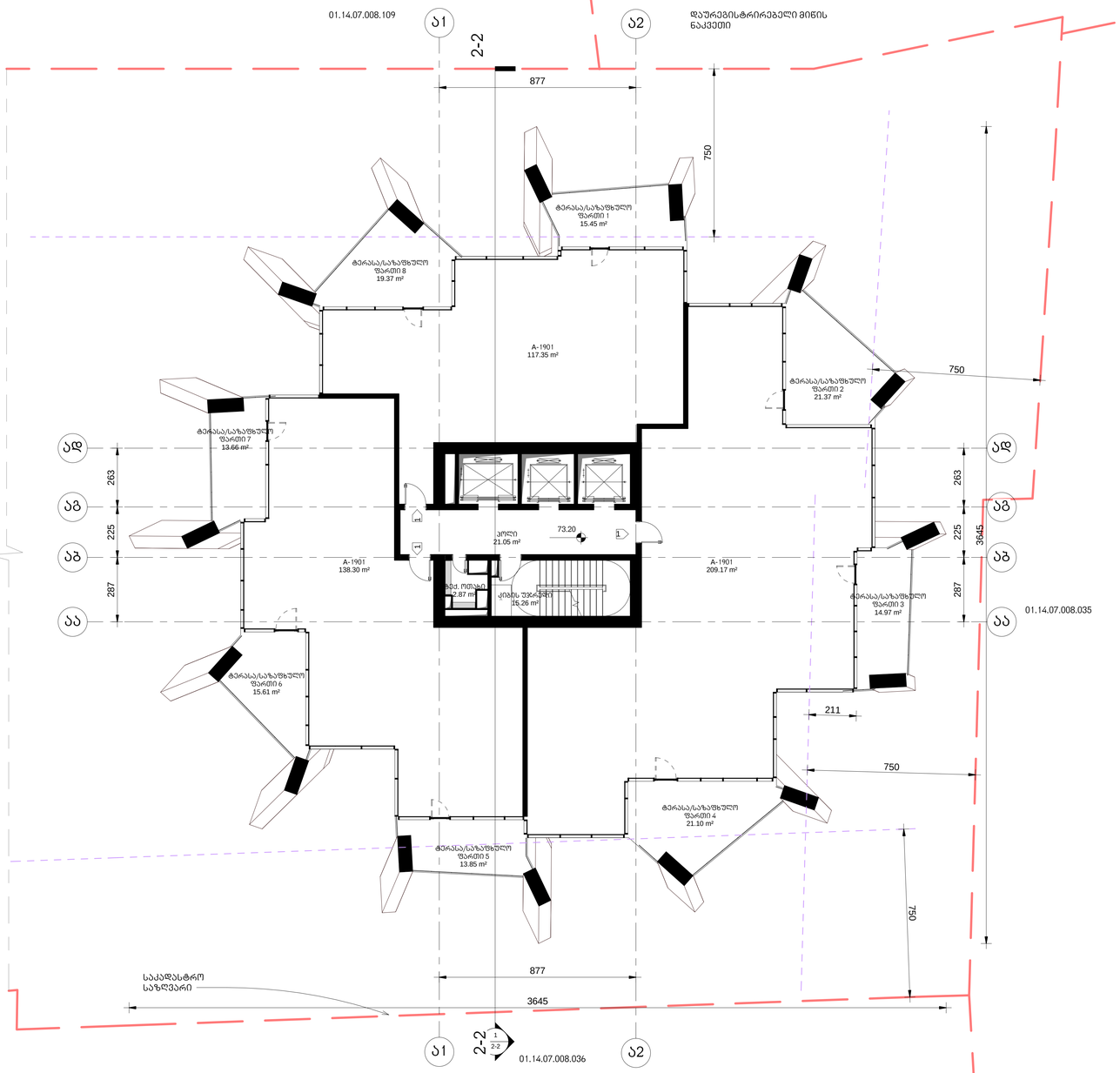

არქიტექტურა

KHMALADZE
ARCHITECTS

E-mail: Giorgi@Khmaladze.ge
დ. უზნაძის №913, თბილისი

Dimensions to be verified on side.

This drawing should not be scaled.

Any discrepancies should be referred to the Architect prior to work being put in hand.

This drawing is the property of Khmaladze Architects, and the drawing is issued on the condition that it is not copied, reproduced, retained or disclosed to any unauthorized person, either wholly or in part without the consent in writing of Khmaladze Architects.

პროექტი

მრავალფუნქციური კომპლექსი

მისამართი

ი. ჭავჭავაძის გამზ. 49ბ

დამკვეთი

შპს ალიანსი
შპს რეგიონ დეველოპმენტი

საცხოვრებელი- 464.82 კვ.მ

საზაფხულო- 135.38 კვ.მ

კიბის უჯრედი- 39.18 კვ.მ

1- ცვლილებები კარი

სტატუსი	CD
მასშტაბი	1 : 100
ფორმატი	1000x594 mm
თარიღი	25-Oct-17 12:48:45

ფურცელი

გლოკი-ა მე-19 სართულის გეგმა

ფურცლის ნომერი

A127

ავტორი	გიორგი ხმალაძე
დახაზა	ლევან თაქაძე
შეამოწმა	გიორგი ხმალაძე

J:\alliance asatvirt\gogmebi warwerebistvis\029_20171024_L_A_saboloo.rvt

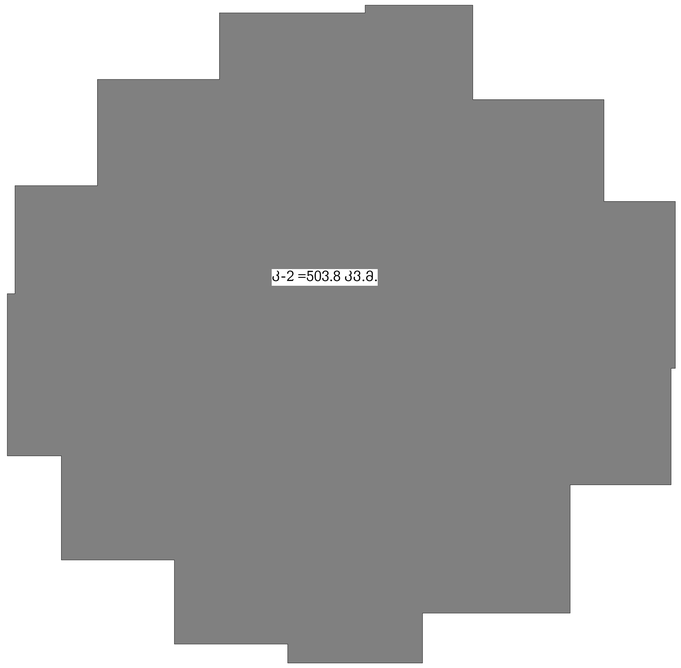

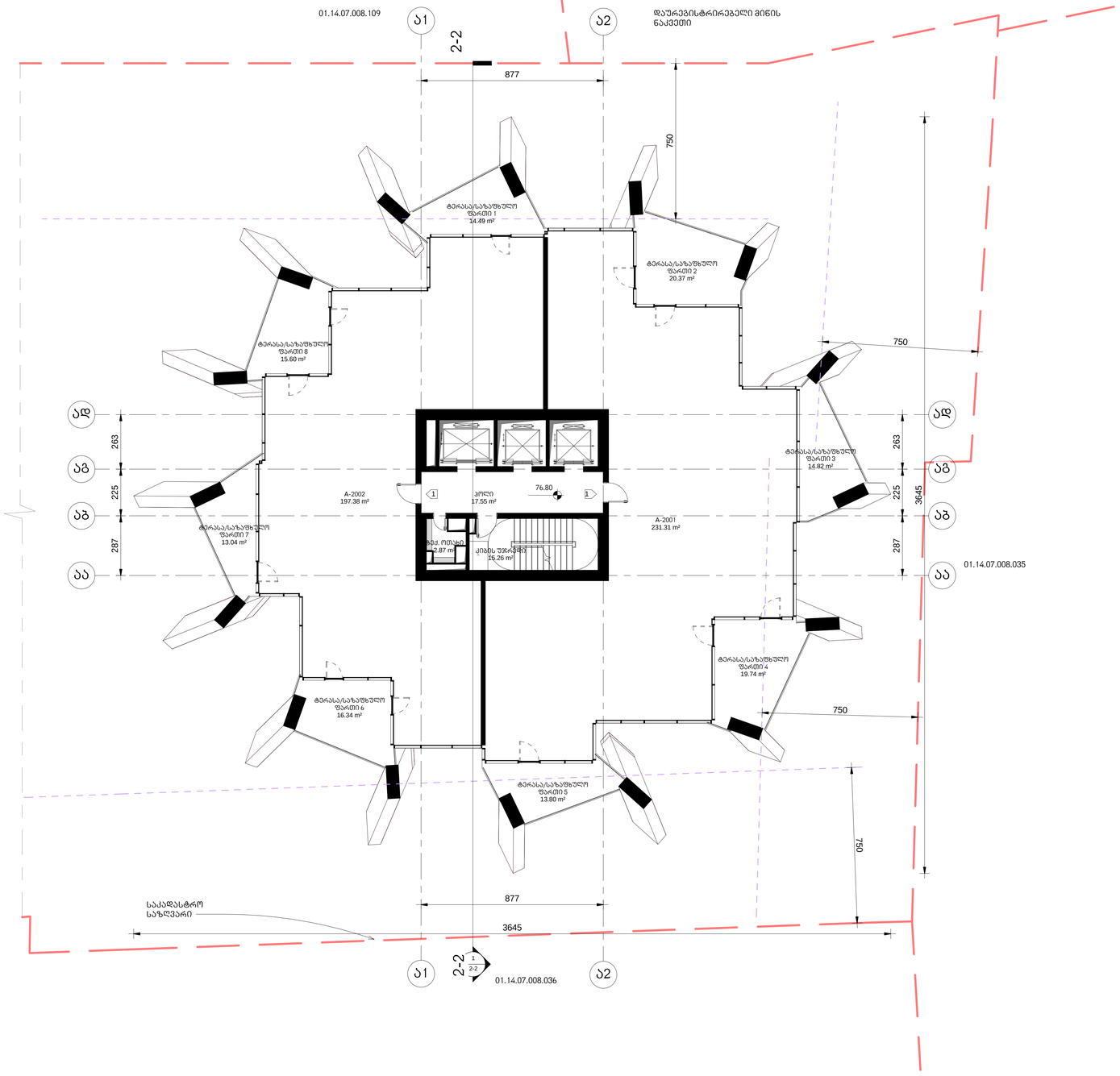

არქიტექტურა

KHMALADZE
ARCHITECTS

E-mail: Giorgi@Khmaladze.ge
დ. უზნაძე №913, თბილისი

Dimensions to be verified on side.

This drawing should not be scaled.

Any discrepancies should be referred to the Architect prior to work being put in hand.

This drawing is the property of Khmaladze Architects, and the drawing is issued on the condition that it is not copied, reproduced, retained or disclosed to any unauthorized person, either wholly or in part without the consent in writing of Khmaladze Architects.

პროექტი
მრავალფუნქციური კომპლექსი

მისამართი
ი. ჭავჭავაძის გამზ. 49ბ

დამკვეთი
შპს ალიანსი
შპს რეგიონ დეველოპმენტი

საცხოვრებელი- 428.69 კვ.მ
საზაფხულო- 128.2 კვ.მ
კიბის უჯრედი-35.68 კვ.მ

1- ცვლილებების კარი

სტატუსი	CD
მასშტაბი	1 : 100
ფორმატი	1000x594 mm
თარიღი	25-Oct-17 12:48:51

ფურცელი
გლოკი-ა მე-20 სართულის გეგმა

ფურცლის ნომერი
A128

ავტორი	გიორგი ხმალაძე
დახაზა	ლევან თაქაძე
შეამოწმა	გიორგი ხმალაძე

J:\alliance asatvirt\geqmebi warwerebistvis\029_20171024_L_A_saboloo.rvt

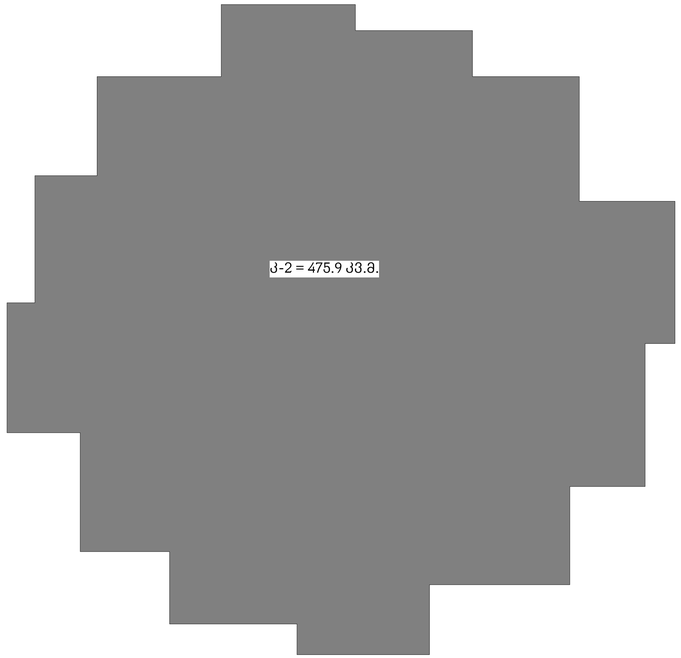

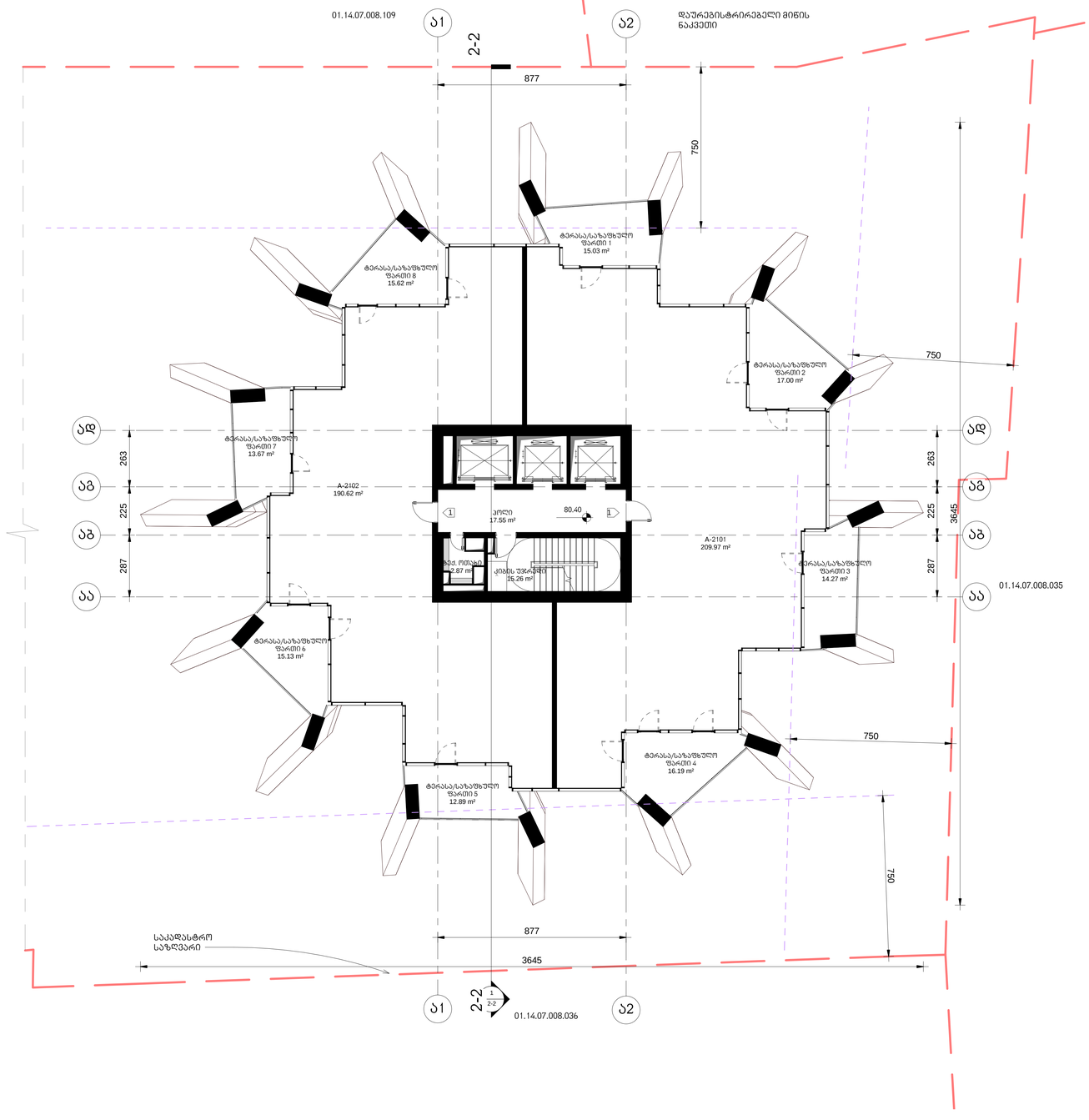

არქიტექტურა

KHMALADZE
ARCHITECTS

E-mail: Giorgi@Khmaladze.ge
დ. უზნაძის №913, თბილისი

Dimensions to be verified on side.

This drawing should not be scaled.

Any discrepancies should be referred to the Architect prior to work being put in hand.

This drawing is the property of Khmaladze Architects, and the drawing is issued on the condition that it is not copied, reproduced, retained or disclosed to any unauthorized person, either wholly or in part without the consent in writing of Khmaladze Architects.

პროექტი

მრავალფუნქციური კომპლექსი

მისამართი

ი. ჟავახიშვილის გამზ. 49ბ

დამკვეთი

მპს ალიანსი
მპს რეგიონ დეველოპმენტი

საცხოვრებელი- 400.59 კვ.მ

საზაფხულო- 119.8 კვ.მ

კიბის უჯრედი- 35.68 კვ.მ

1- ცეცხლმედეგი კარი

სტატუსი	CD
მასშტაბი	1 : 100
ფორმატი	1000x594 mm
თარიღი	25-Oct-17 12:48:56

ფურცელი

გლოკი-ა 21-ე სართულის გეგმა

ფურცლის ნომერი

A129

ავტორი	გიორგი ხმალაძე
დახაზა	ლევან თავაძე
შეამოწმა	გიორგი ხმალაძე

J:\alliance asatvirt\gegmebi warwerebistvis\029_20171024_L_A_saboloo.rvt

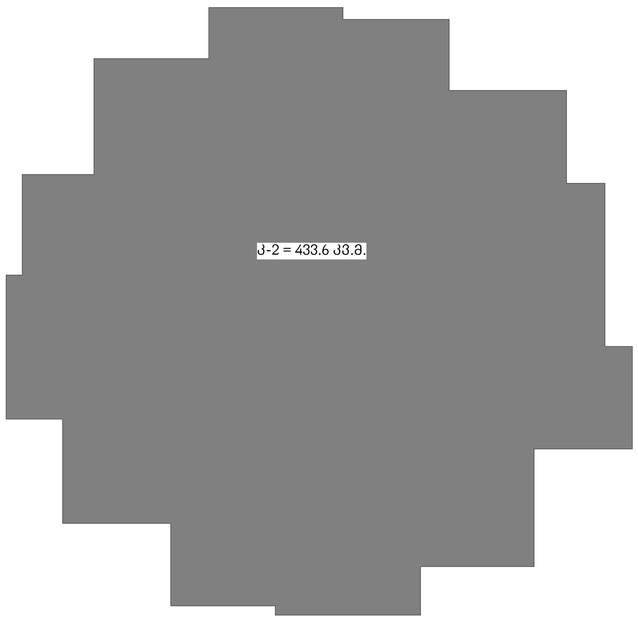

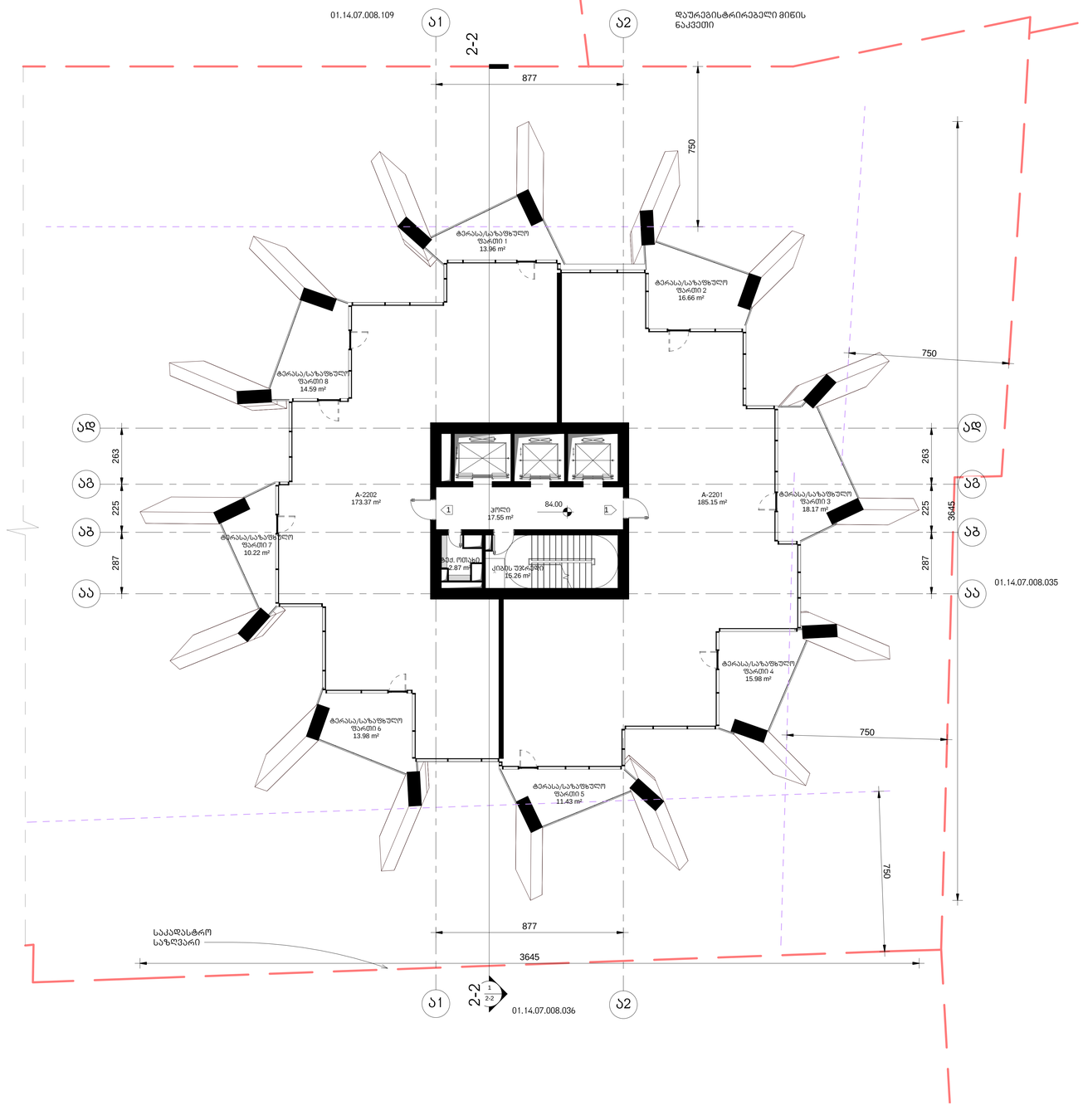

არქიტექტურა

KHMALADZE
ARCHITECTS

E-mail: Giorgi@Khmaladze.ge
დ. უზნაძის №913, თბილისი

Dimensions to be verified on side.

This drawing should not be scaled.

Any discrepancies should be referred to the Architect prior to work being put in hand.

This drawing is the property of Khmaladze Architects, and the drawing is issued on the condition that it is not copied, reproduced, retained or disclosed to any unauthorized person, either wholly or in part without the consent in writing of Khmaladze Architects.

პროექტი

მრავალფუნქციური კომპლექსი

მისამართი

ი. ჭავჭავაძის გამზ. 49ბ

დამკვეთი

შპს ალიანსი
შპს რეგიონ დეველოპმენტი

საცხოვრებელი- 358.52 კვ.მ

საზაფხულო- 114.99 კვ.მ

კიბის უჯრედი- 35.68 კვ.მ

1- ცენტრალური კარი

სტატუსი	CD
მასშტაბი	1 : 100
ფორმატი	1000x594 mm
თარიღი	25-Oct-17 12:48:59

ფურცელი

გლოკი-ა 22-ე სართულის გეგმა

ფურცლის ნომერი

A130

ავტორი	გიორგი ხმალაძე
დახაზა	ლევან თაქაძე
შეამოწმა	გიორგი ხმალაძე

J:\alliance asatviri\gegmebi wanwerebistvis\029_20171024_L_A_saboloo.rvt

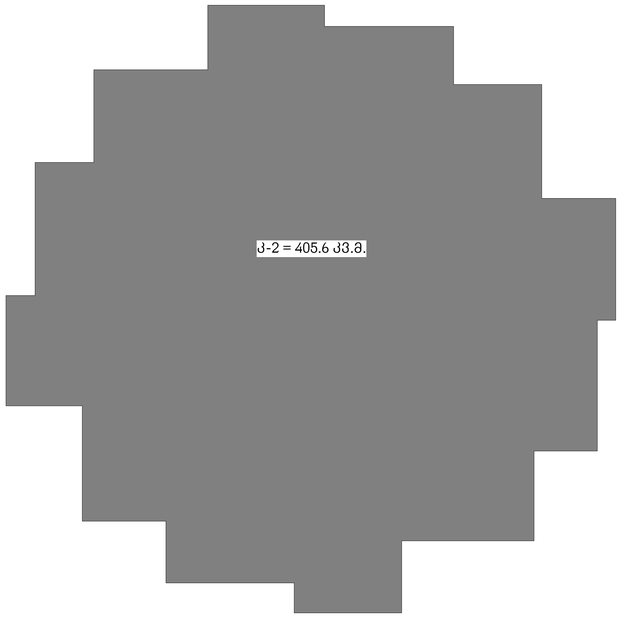

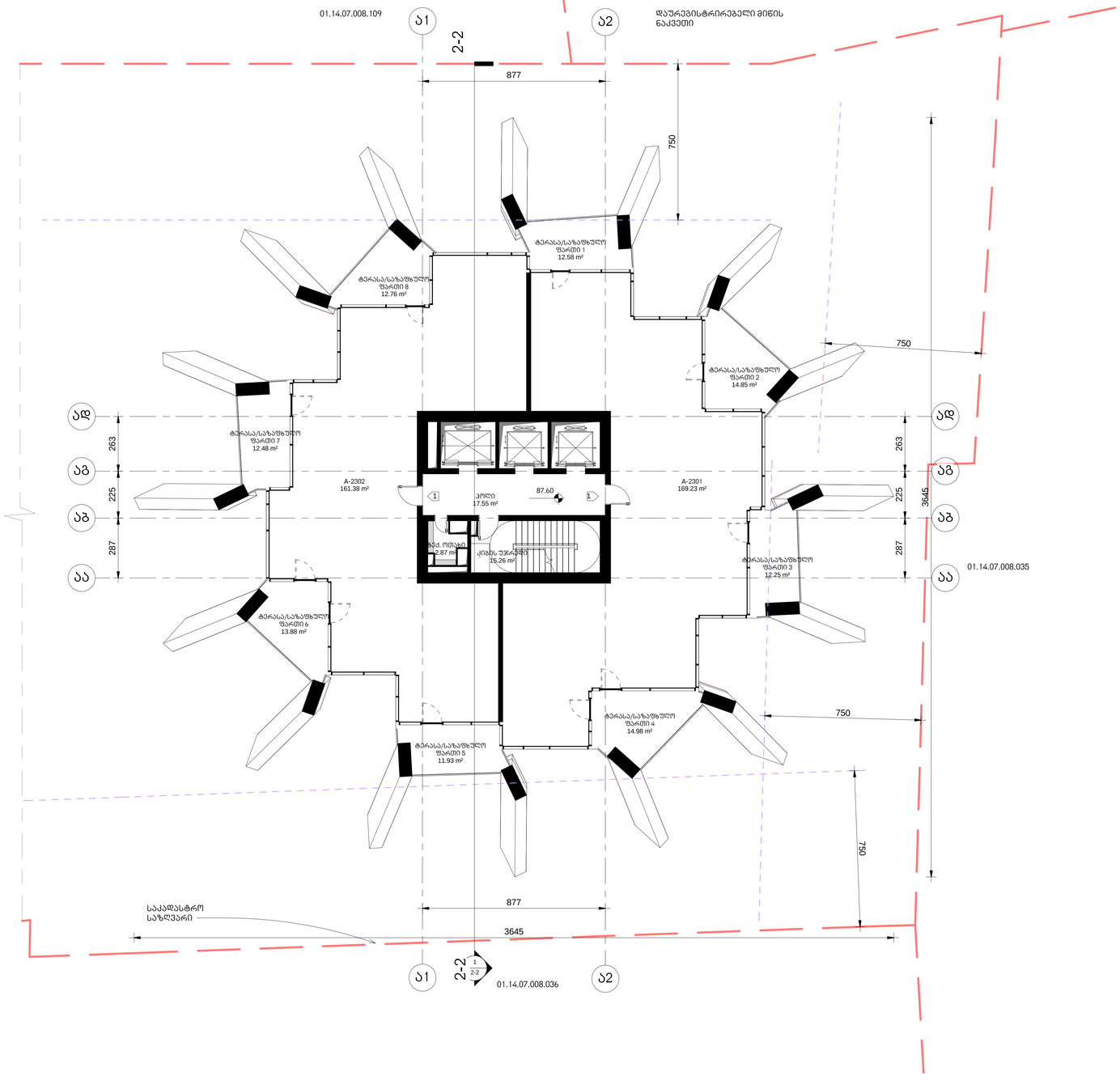

არქიტექტურა

KHMALADZE
ARCHITECTS

E-mail: Giorgi@Khmaladze.ge
დ. უზნაძის №913, თბილისი

Dimensions to be verified on side.

This drawing should not be scaled.

Any discrepancies should be referred to the Architect prior to work being put in hand.

This drawing is the property of Khmaladze Architects, and the drawing is issued on the condition that it is not copied, reproduced, retained or disclosed to any unauthorized person, either wholly or in part without the consent in writing of Khmaladze Architects.

პროექტი

მრავალფუნქციური კომპლექსი

მისამართი

ი. ჭავჭავაძის გამზ. 49ბ

დამკვეთი

შპს ალიანსი
შპს რეგიონ დეველოპმენტი

საცხოვრებელი- 330.61 კვ.მ

საზაფხულო- 105.71 კვ.მ

კიბის უჯრედი-35.68 კვ.მ

1- ცვლილებული პარი

სტატუსი	CD
მასშტაბი	1 : 100
ფორმატი	1000x594 mm
თარიღი	25-Oct-17 12:49:01

ფურცელი

გლოკი-ა 23-ე სართულის გეგმა

ფურცლის ნომერი

A131

ავტორი	გიორგი ხმალაძე
დახაზა	ლევან თაქაძე
შეამოწმა	გიორგი ხმალაძე

J:\alliance asatvirt\gegmebi
warwerebistvis\029_20171024_L_A_saboloo.rvt

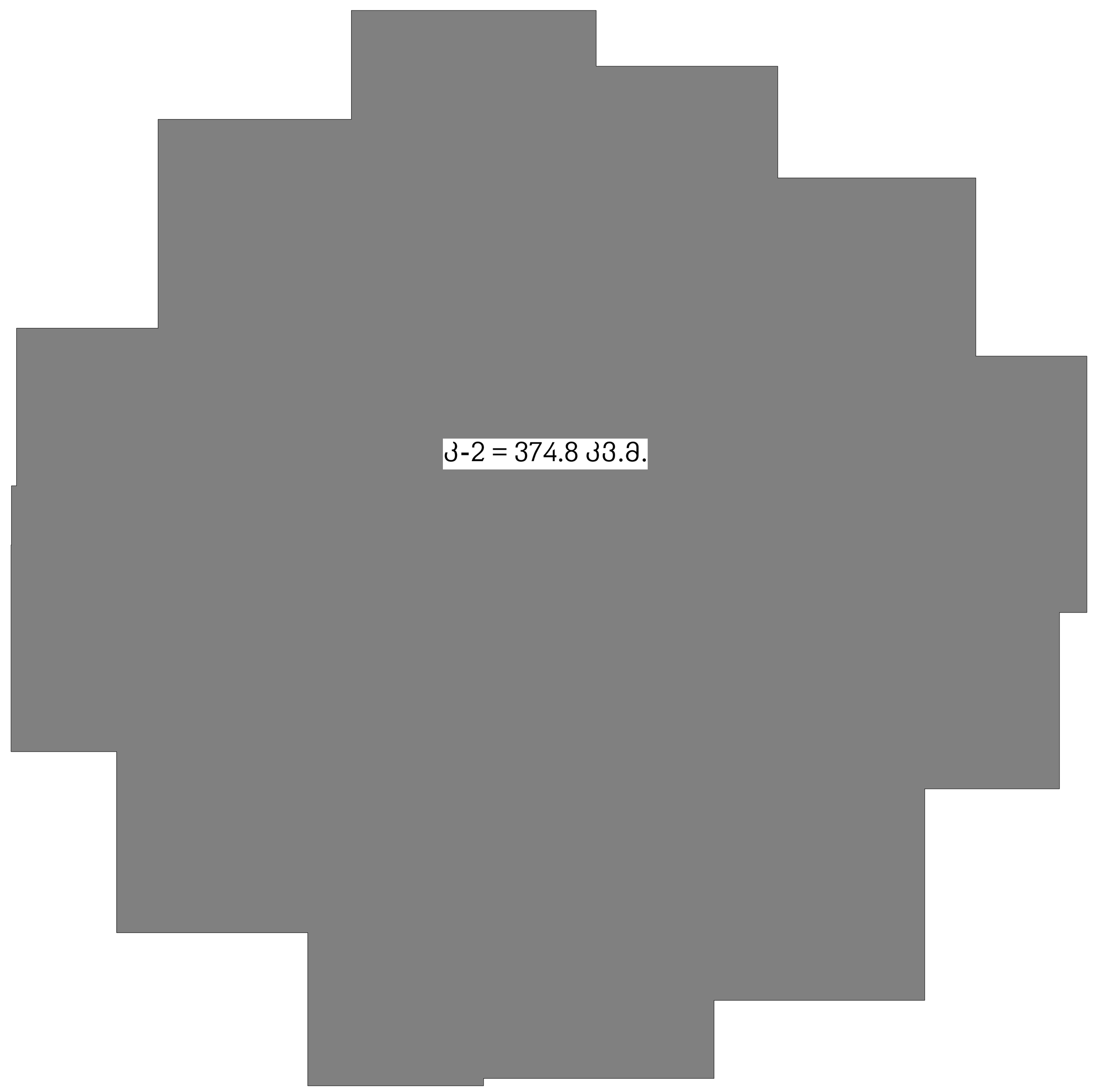

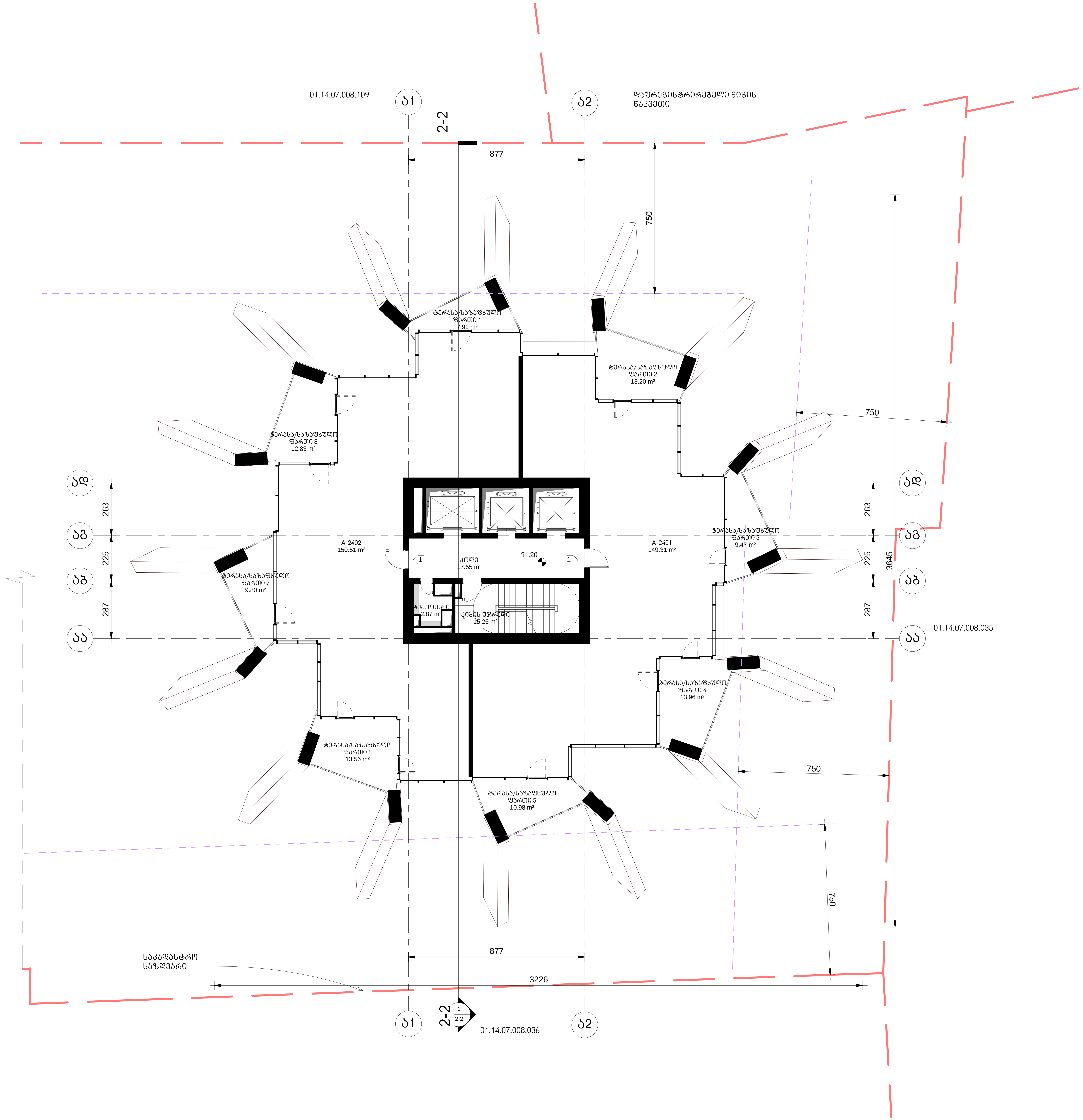

არქიტექტურა

KHMALADZE ARCHITECTS

E-mail: Giorgi@Khmaladze.ge
დ. უზნაძე №91ა, თბილისი

Dimensions to be verified on side.

This drawing should not be scaled.

Any discrepancies should be referred to the Architect prior to work being put in hand.

This drawing is the property of Khmaladze Architects, and the drawing is issued on the condition that it is not copied, reproduced, retained or disclosed to any unauthorized person, either wholly or in part without the consent in writing of Khmaladze Architects.

პროექტი

მრავალფუნქციური კომპლექსი

მისამართი

ი. ჭავჭავაძის გამზ. 49ბ

დამკვეთი

შპს ალიანსი
შპს რეტრო დეველომპმენტი

საცხოვრებელი- 299.82 კვ.მ

საზაფხულო- 91.71 კვ.მ

კიბის უჯრედი- 35.68 კვ.მ

1- ცეცხლმედეგი კარი

სტატუსი	CD
მასშტაბი	1 : 100
ფორმატი	1000x594 mm
თარიღი	25-Oct-17 12:49:05

ფურცელი

ბლოკი-ა 24-ე სართულის გეგმა

ფურცლის ნომერი

A132

ავტორი	გიორგი ხმალაძე
დახაზა	ლევან თავაძე
შეამოწმა	გიორგი ხმალაძე

J:\alliance asatvirti\gegmebi warwerebistvis\029_20171024_L_A_saboloo.rvt

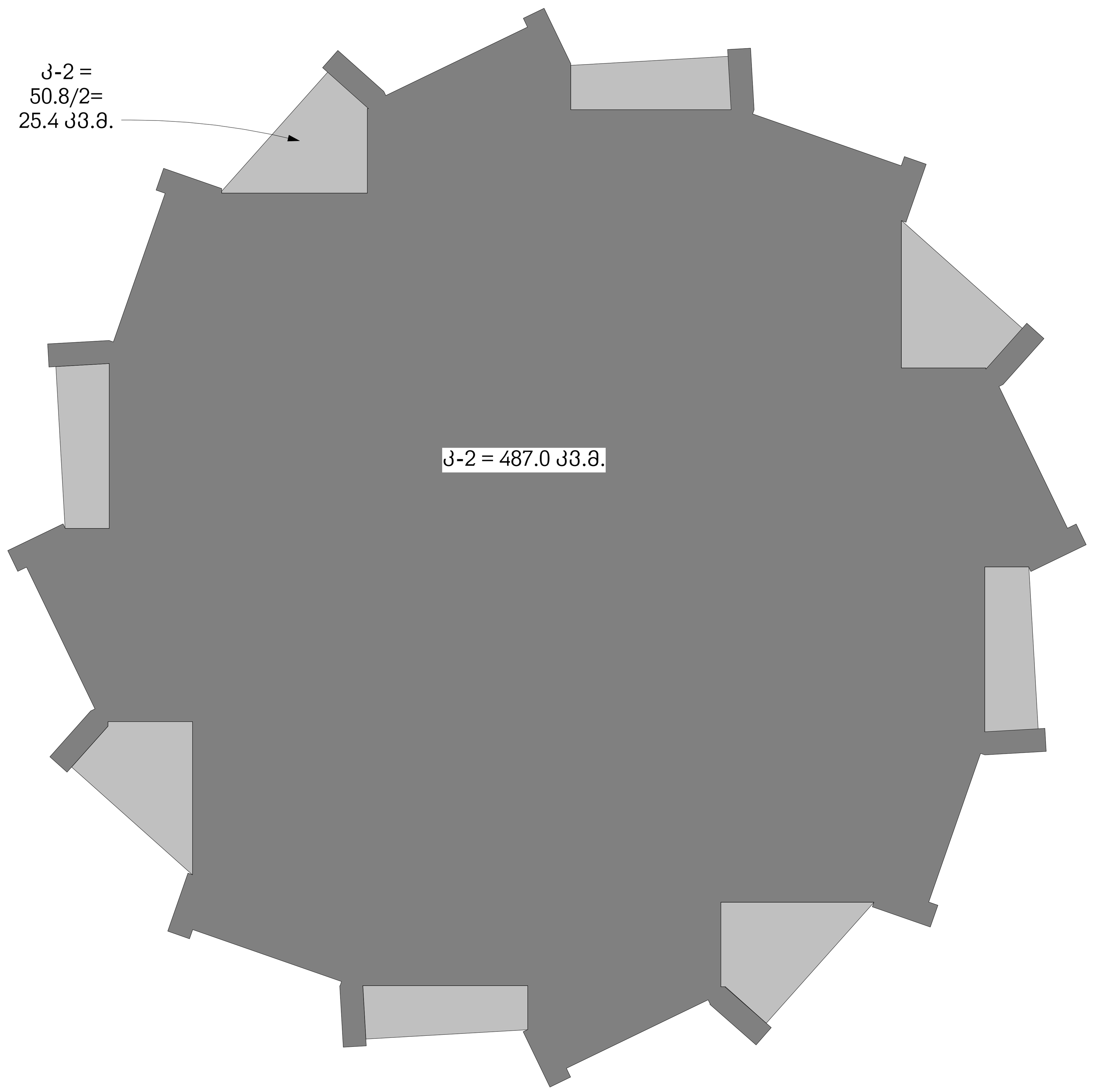

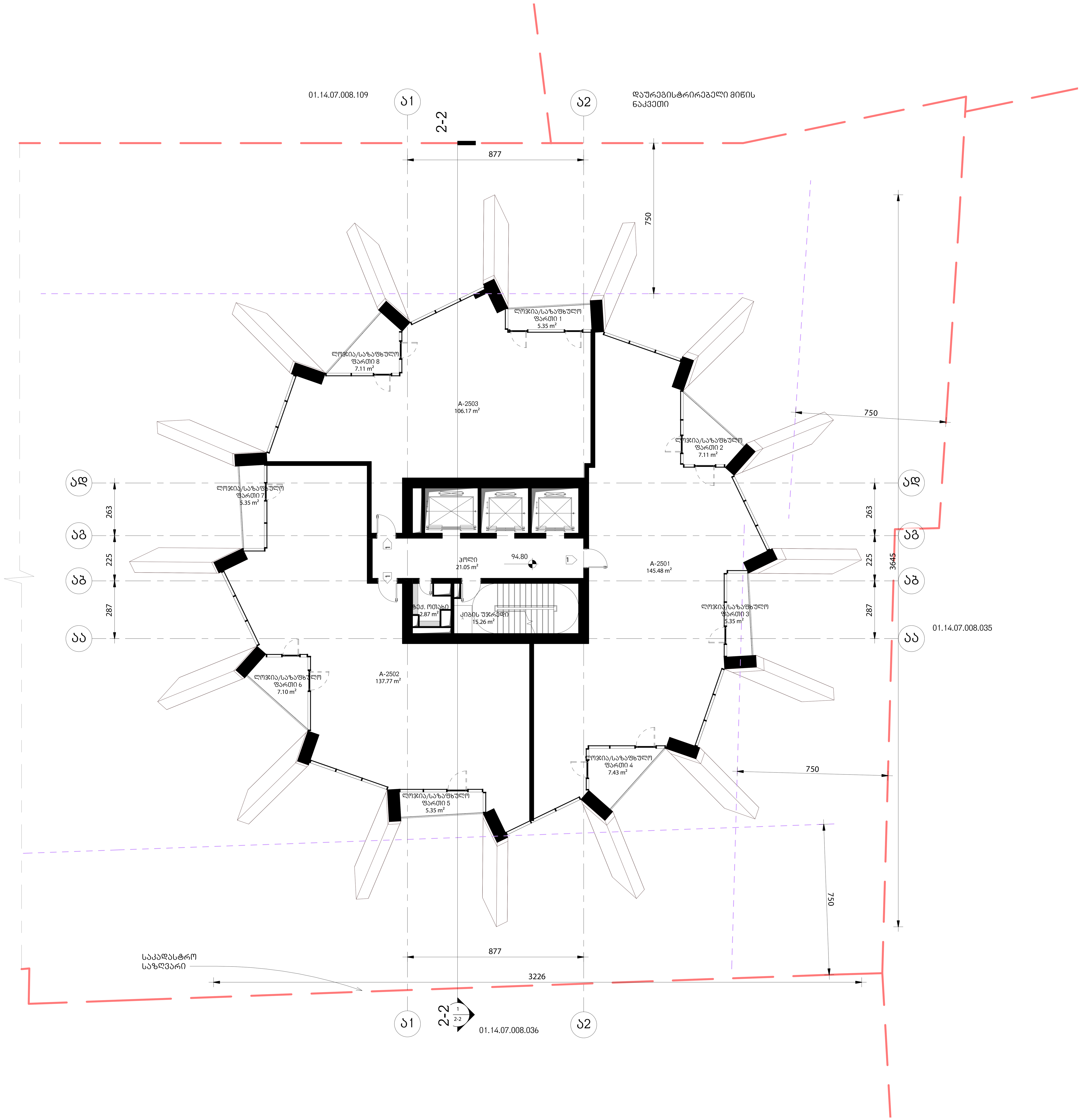

არქიტექტურა

**KHMALADZE
ARCHITECTS**

E-mail: Giorgi@Khmaladze.ge
დ. უზნაძე №91ა, თბილისი

Dimensions to be verified on side.

This drawing should not be scaled.

Any discrepancies should be referred to the Architect prior to work being put in hand.

This drawing is the property of Khmaladze Architects, and the drawing is issued on the condition that it is not copied, reproduced, retained or disclosed to any unauthorized person, either wholly or in part without the consent in writing of Khmaladze Architects.

პროექტი

მრავალფუნქციური კომპლექსი

მისამართი

ი. ჭავჭავაძის გამზ. 49ბ

დამკვეთი

შპს ალიანსი
შპს რეტრო დეველოპმენტი

საცხოვრებელი- 389.42 კვ.მ

საზაფხულო- 50.15 კვ.მ

კიბის უჯრედი- 35.68 კვ.მ

კ2-512.4 კვ.მ

1- ცეცხლმედეგი კარი

სტატუსი	CD
მასშტაბი	1 : 100
ფორმატი	1000x594 mm
თარიღი	31–Oct–17 17:09:38

ფურცელი ბლოკი-ა
25,27,29,31,33,35,37-ე
ტიპიური სართულის
გეგმა

ფურცლის ნომერი

A133

ავტორი	გიორგი ხმალაძე
დახაზა	ლევან თავაძე
შეამოწმა	გიორგი ხმალაძე

T:\alliance asatvirti\saboloo shualeduri\RVT9shualeduri\029_20171030_P_A_saboloo.rvt

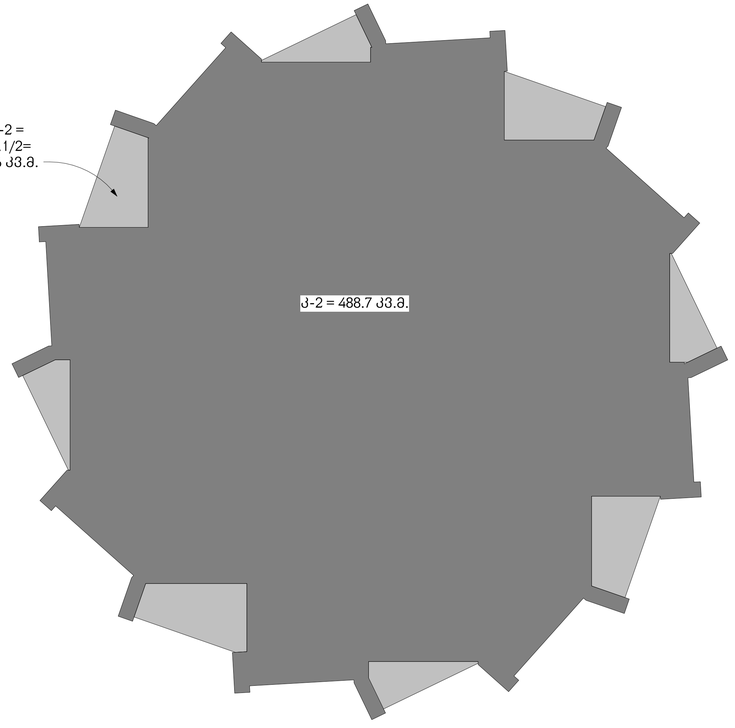

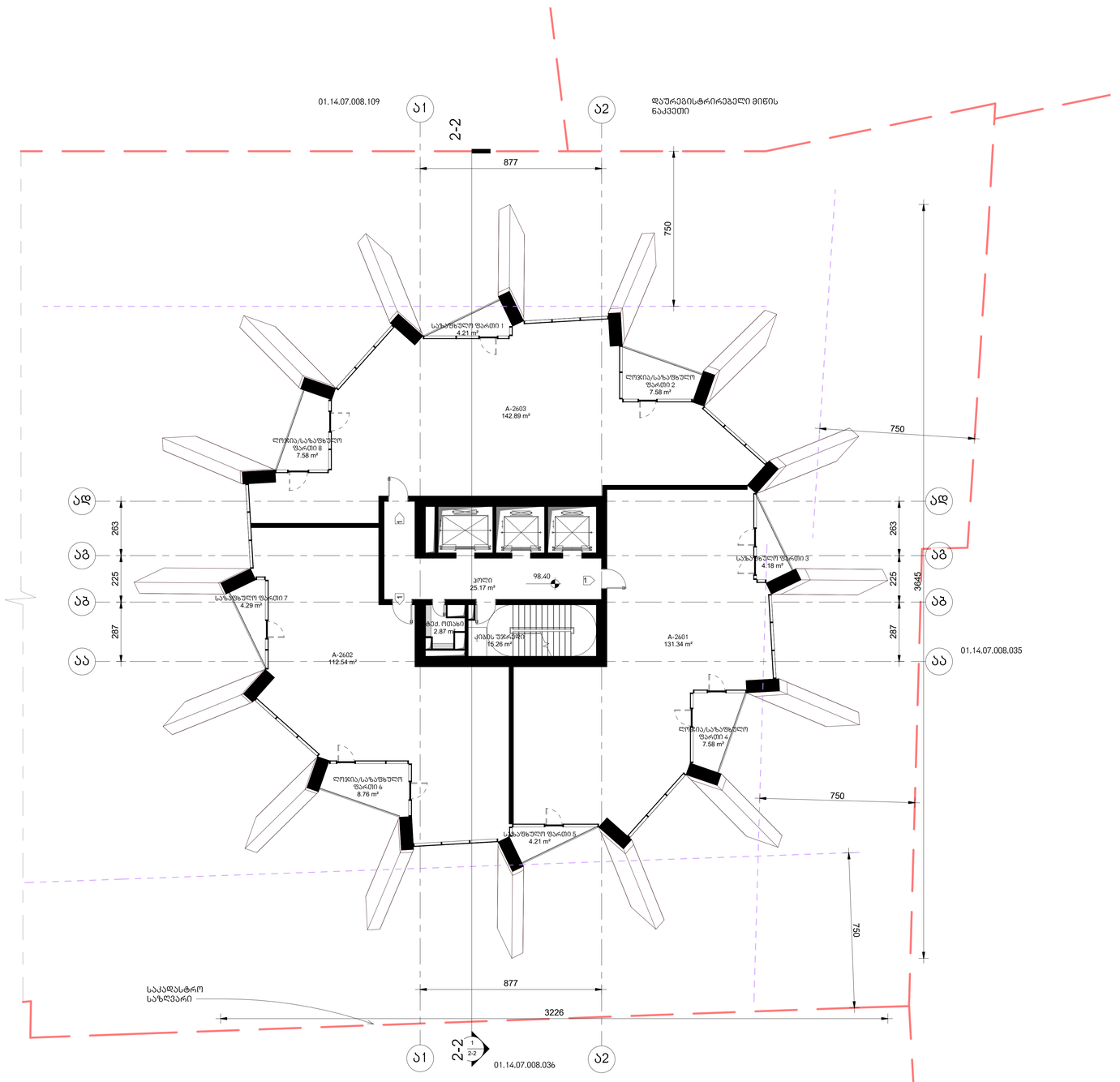

არქიტექტურა

KHMALADZE
ARCHITECTS

E-mail: Giorgi@Khmaladze.ge
დ. უზნაძე №913, მცხეთი

Dimensions to be verified on side.

This drawing should not be scaled.

Any discrepancies should be referred to the Architect prior to work being put in hand.

This drawing is the property of Khmaladze Architects, and the drawing is issued on the condition that it is not copied, reproduced, retained or disclosed to any unauthorized person, either wholly or in part without the consent in writing of Khmaladze Architects.

პროექტი

მრავალფუნქციური კომპლექსი

მისამართი

ი. ჭავჭავაძის გამზ. 49ბ

დამკვეთი

შპს ალიანსი
შპს რეგიონ დეველოპმენტი

სამხრეთ-386.77 კვ.მ

საზაფხულო- 48.39 კვ.მ

კიბის უჯრედი- 43.3 კვ.მ

ა-2=513.3 კვ.მ

1- ცვლილებები კარი

სტატუსი	CD
მასშტაბი	1 : 100
ფორმატი	1000x594 mm
თარიღი	31-Oct-17 17:09:53

ფურცელი
გლოკი-ა
26,28,30,32,34,36,38-ე
სართულის გეგმა

ფურცლის ნომერი
A134

ავტორი	გიორგი ხმალაძე
შეხედა	ლევან თაქაძე
შეამოწმა	გიორგი ხმალაძე

T:\alliance asatvirt\saboloo shualedur\RVT\shualedur\029_20171030_P_A_saboloo.rvt

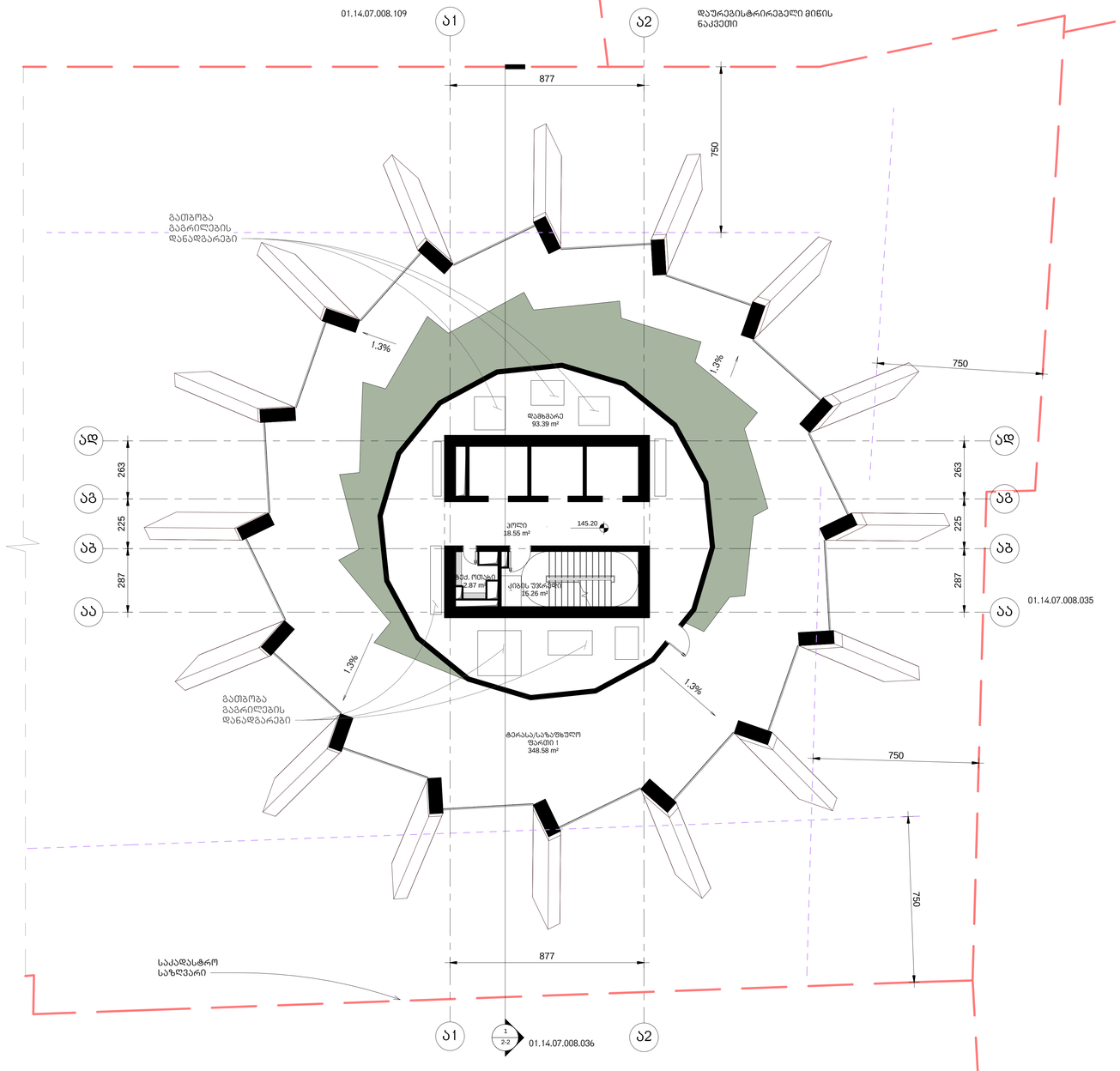

არქიტექტურა

KHMALADZE
ARCHITECTS

E-mail: Giorgi@Khmaladze.ge
დ. უზნაძის №913, თბილისი

Dimensions to be verified on side.

This drawing should not be scaled.

Any discrepancies should be referred to the Architect prior to work being put in hand.

This drawing is the property of Khmaladze Architects, and the drawing is issued on the condition that it is not copied, reproduced, retained or disclosed to any unauthorized person, either wholly or in part without the consent in writing of Khmaladze Architects.

პროექტი

მრავალფუნქციური კომპლექსი

მისამართი

ი. ჭავჭავაძის გამზ. 49ბ

დამკვეთი

შპს ალიანსი
შპს რეგიონ დეველოპმენტი

კიბის უჯრედი-36.68 კვ.მ.

დამხმარე სათავსო-93.39 კვ.მ.

საზაფხულო-348.58 კვ.მ.

1- ცვლილებები კარი

სტატუსი	CD
მასშტაბი	1 : 100
ფორმატი	1000x594 mm
თარიღი	25-Oct-17 12:49:27

ფურცელი

გლოკი-ა 39-ე სართულის გეგმა

ფურცლის ნომერი

A135

ავტორი	გიორგი ხმალაძე
დახაზა	ლევან თაქაძე
შეამოწმა	გიორგი ხმალაძე

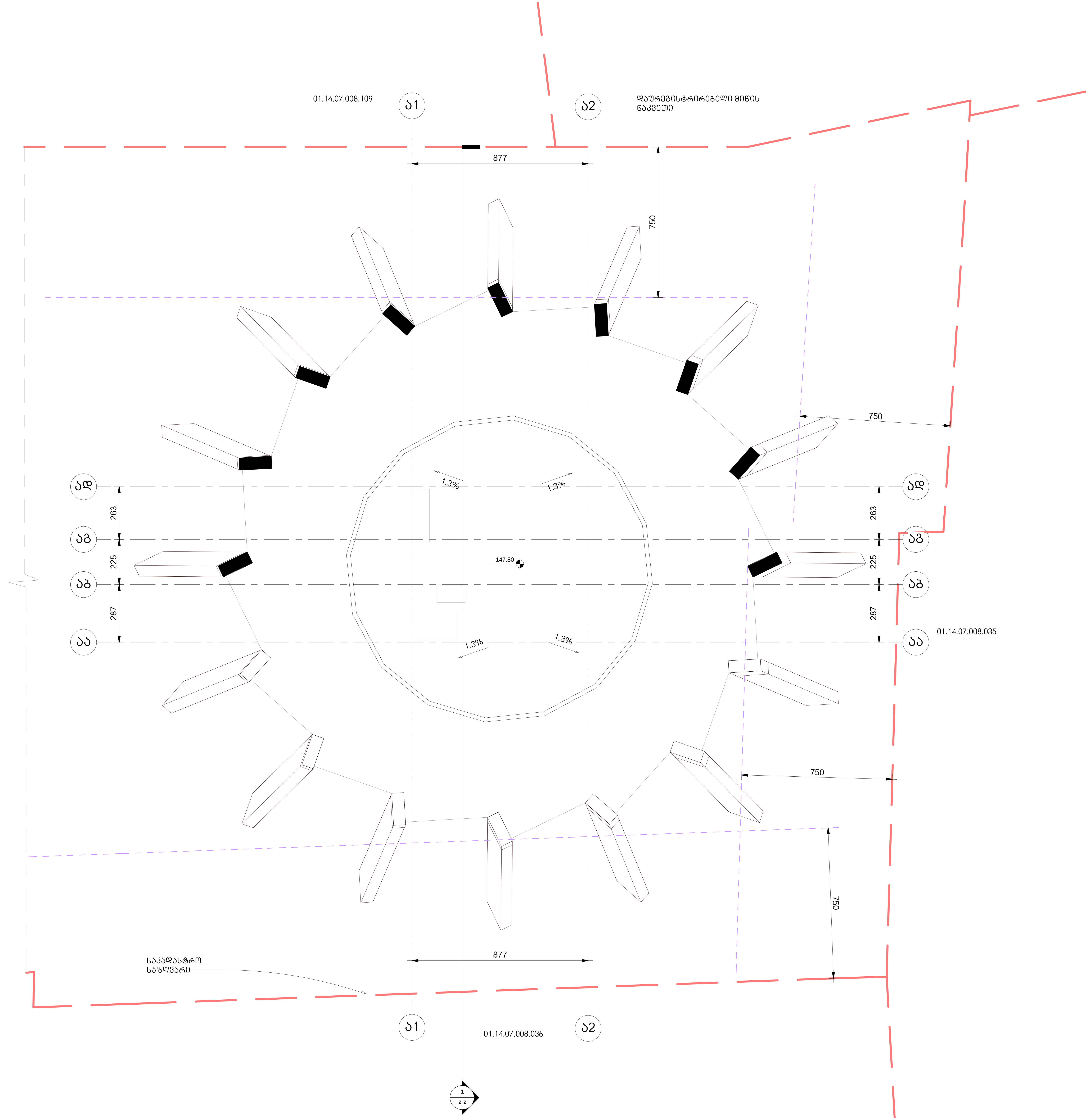

არქიტექტურა

KHMALADZE ARCHITECTS

E-mail: Giorgi@Khmaladze.ge
დ. უზნაძე №91ა, თბილისი

Dimensions to be verified on side.

This drawing should not be scaled.

Any discrepancies should be referred to the Architect prior to work being put in hand.

This drawing is the property of Khmaladze Architects, and the drawing is issued on the condition that it is not copied, reproduced, retained or disclosed to any unauthorized person, either wholly or in part without the consent in writing of Khmaladze Architects.

პროექტი

მრავალფუნქციური კომპლექსი

მისამართი

ი. ჭავჭავაძის გამზ. 49ბ

დამკვეთი

შპს ალიანსი
შპს რეტრო დეველომპმენტი

1- ცეცხლმედეგი კარი

სტატუსი	CD
მასშტაბი	1 : 100
ფორმატი	1000x594 mm
თარიღი	25-Oct-17 12:49:28

ფურცელი

ბლოკი-ა მე-40 სართულის გეგმა

ფურცლის ნომერი

A136

ავტორი	გიორგი ხმალაძე
დახაზა	ლევან თავაძე
შეამოწმა	გიორგი ხმალაძე

J:\alliance asatvirti\gegmebi warwerebistvis\029_20171024_L_A_saboloo.rvt

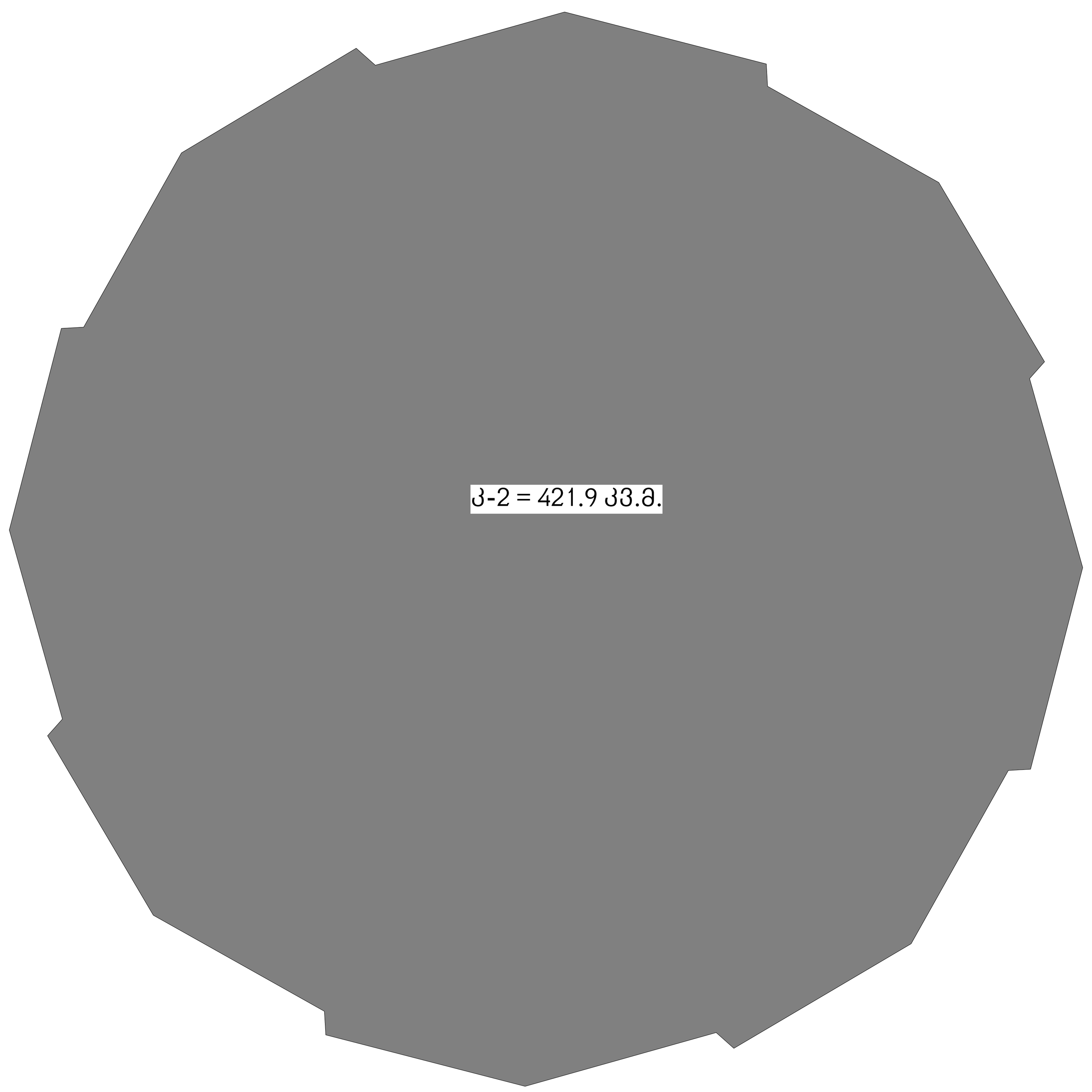

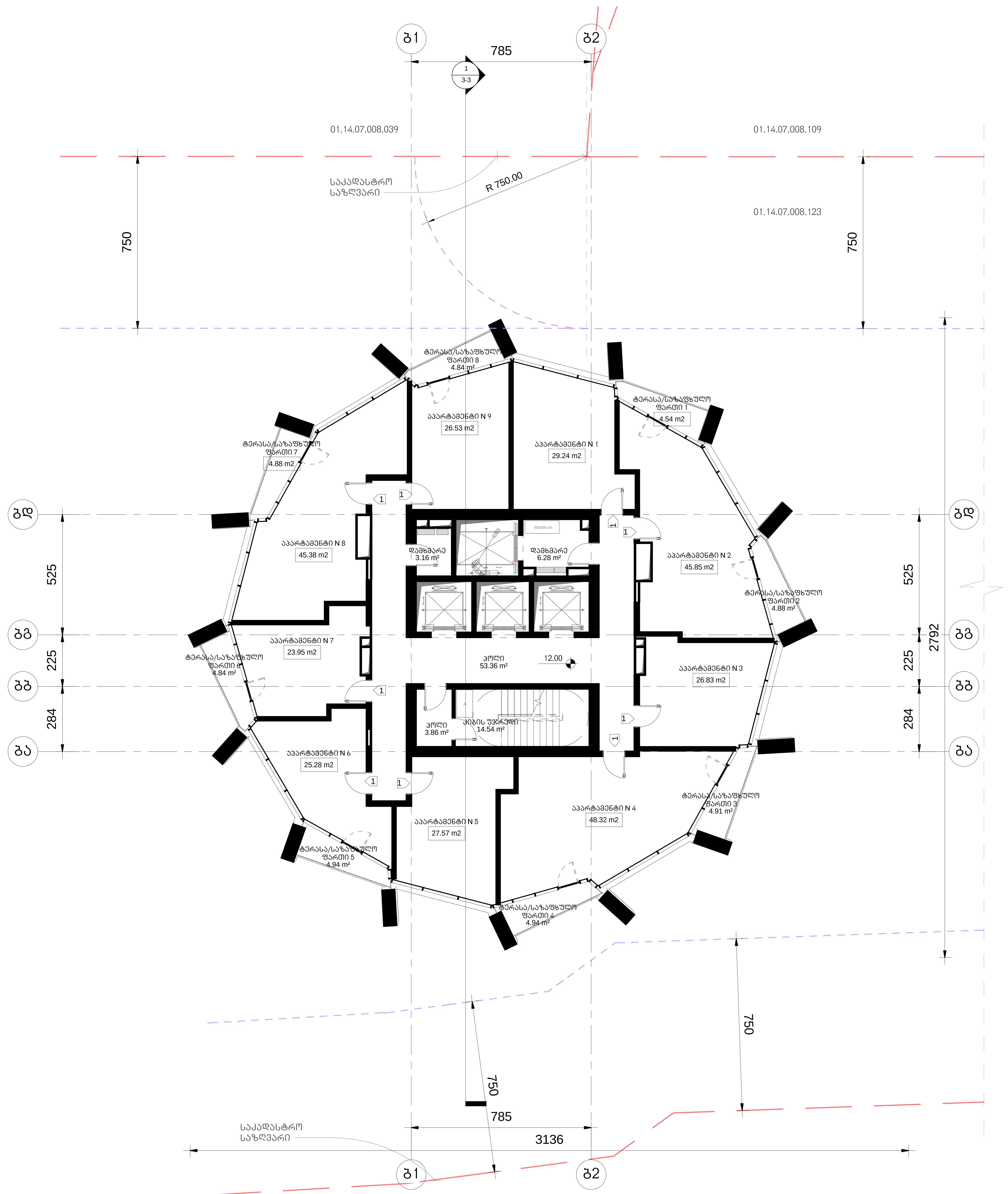

არქიტექტურა

KHMALADZE ARCHITECTS

E-mail: Giorgi@Khmaladze.ge
დ. უზნაძე №91ა, თბილისი

Dimensions to be verified on side.

This drawing should not be scaled.

Any discrepancies should be referred to the Architect prior to work being put in hand.

This drawing is the property of Khmaladze Architects, and the drawing is issued on the condition that it is not copied, reproduced, retained or disclosed to any unauthorized person, either wholly or in part without the consent in writing of Khmaladze Architects.

პროექტი

მრავალფუნქციური კომპლექსი

მისამართი

ი. ჭავჭავაძის გამზ. 49ბ

დამკვეთი

შპს ალიანსი
შპს რეტრო დეველოპმენტი

აპარტამენტები- 298.95 კვ.მ

საზაფხულო- 38.77 კვ.მ

კიბის უჯრედი- 71.76 კვ.მ

დამხმარე სათავსო- 9.44 კვ.მ

1- ცეცხლმედეგი კარი

სტატუსი	CD
მასშტაბი	1 : 100
ფორმატი	1000x594 mm
თარიღი	25-Oct-17 15:41:26

ფურცელი

ბლოკი-ბ
მე-2 სართულის გეგმა

ფურცლის ნომერი

A208

ავტორი	გიორგი ხმალაძე
დახაზა	ლევან თავაძე
შეამოწმა	გიორგი ხმალაძე

J:\alliance asatvirti\gegmebi warwerebistvis\029_20171025_P_B_saboloo.rvt

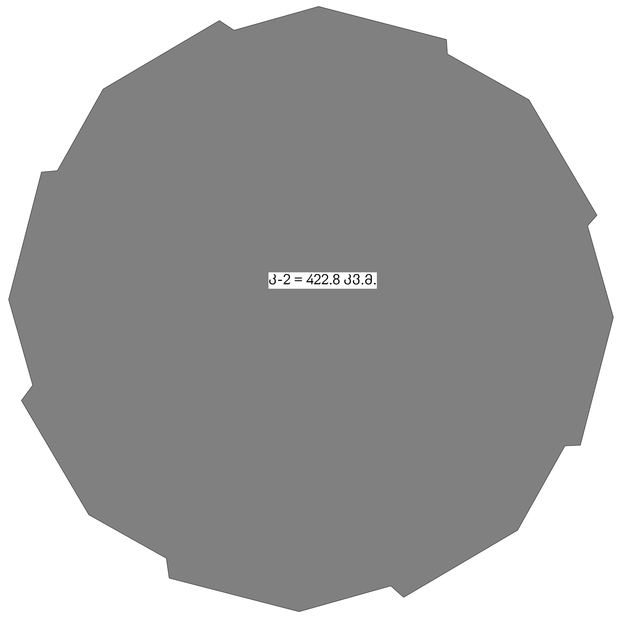

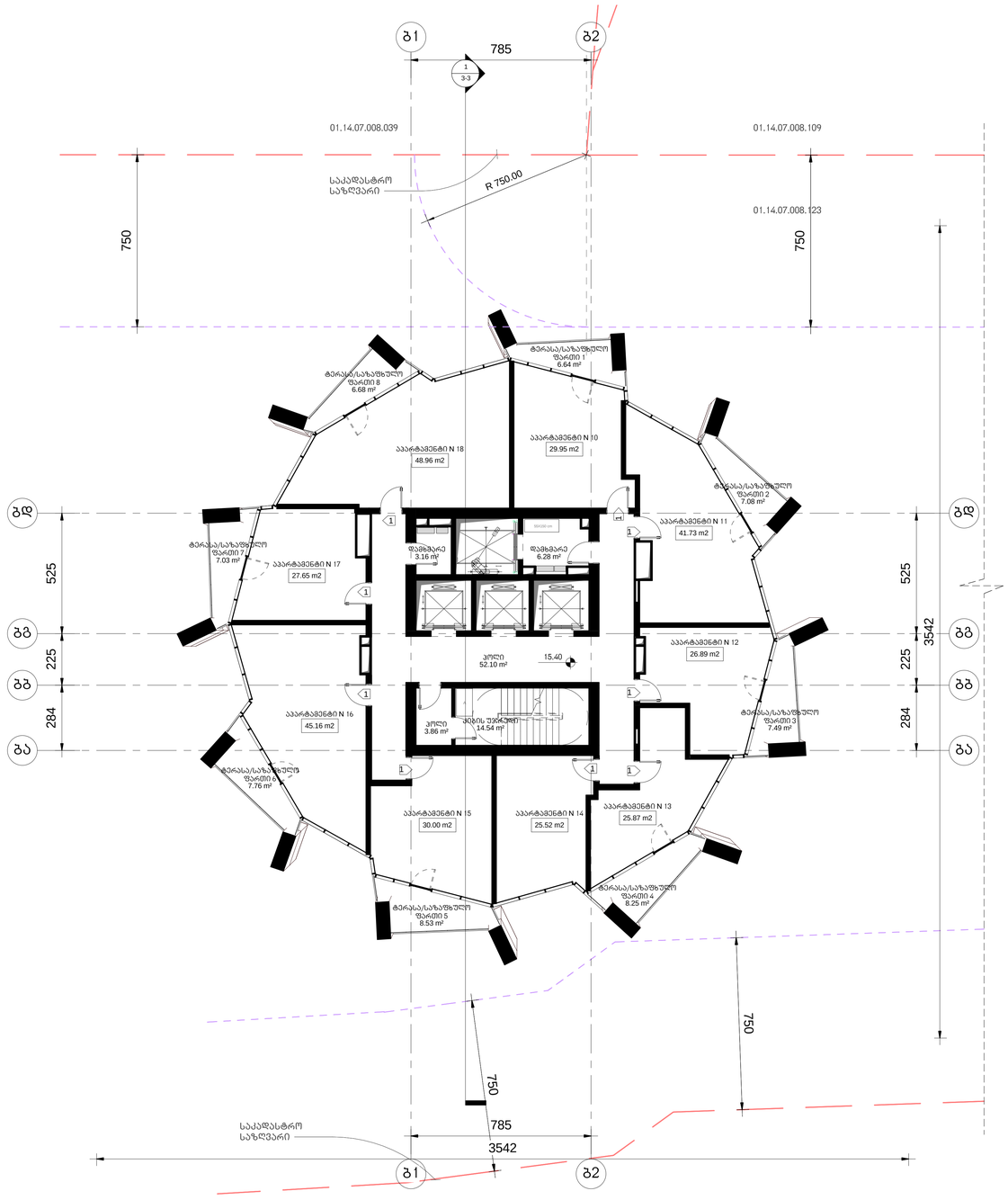

არქიტექტურა

KHMALADZE
ARCHITECTS

E-mail: Giorgi@Khmaladze.ge
დ. ზუნაძე №91, თბილისი

Dimensions to be verified on side.

This drawing should not be scaled.

Any discrepancies should be referred to the Architect prior to work being put in hand.

This drawing is the property of Khmaladze Architects, and the drawing is issued on the condition that it is not copied, reproduced, retained or disclosed to any unauthorized person, either wholly or in part without the consent in writing of Khmaladze Architects.

პროექტი

მრავალფუნქციური კომპლექსი

მისამართი

ი. ჭავჭავაძის გამზ. 49ბ

დამკვეთი

შპს ალიანსი
შპს რეგორ დეველოპმენტი

აპარტამენტები- 301.73 კვ.მ

საზაფხულო- 59.46 კვ.მ

კიბის უჯრედი- 70.50 კვ.მ

დამხმარე სართული- 9.44 კვ.მ

1- ცვლილებები კარი

სტატუსი	CD
მასშტაბი	1 : 100
ფორმატი	1000x594 mm
თარიღი	25-Oct-17 15:41:33

ფურცელი

გლოკი-ბ
მე-3 სართულის გეგმა

ფურცლის ნომერი

A209

ავტორი	გიორგი ხმალაძე
დახაზა	ლევან შავკაძე
შემოწმდა	გიორგი ხმალაძე

J:\alliance asatvirt\gegmebi warwerebistvis\029_20171025_P_B_saboloo.rvt

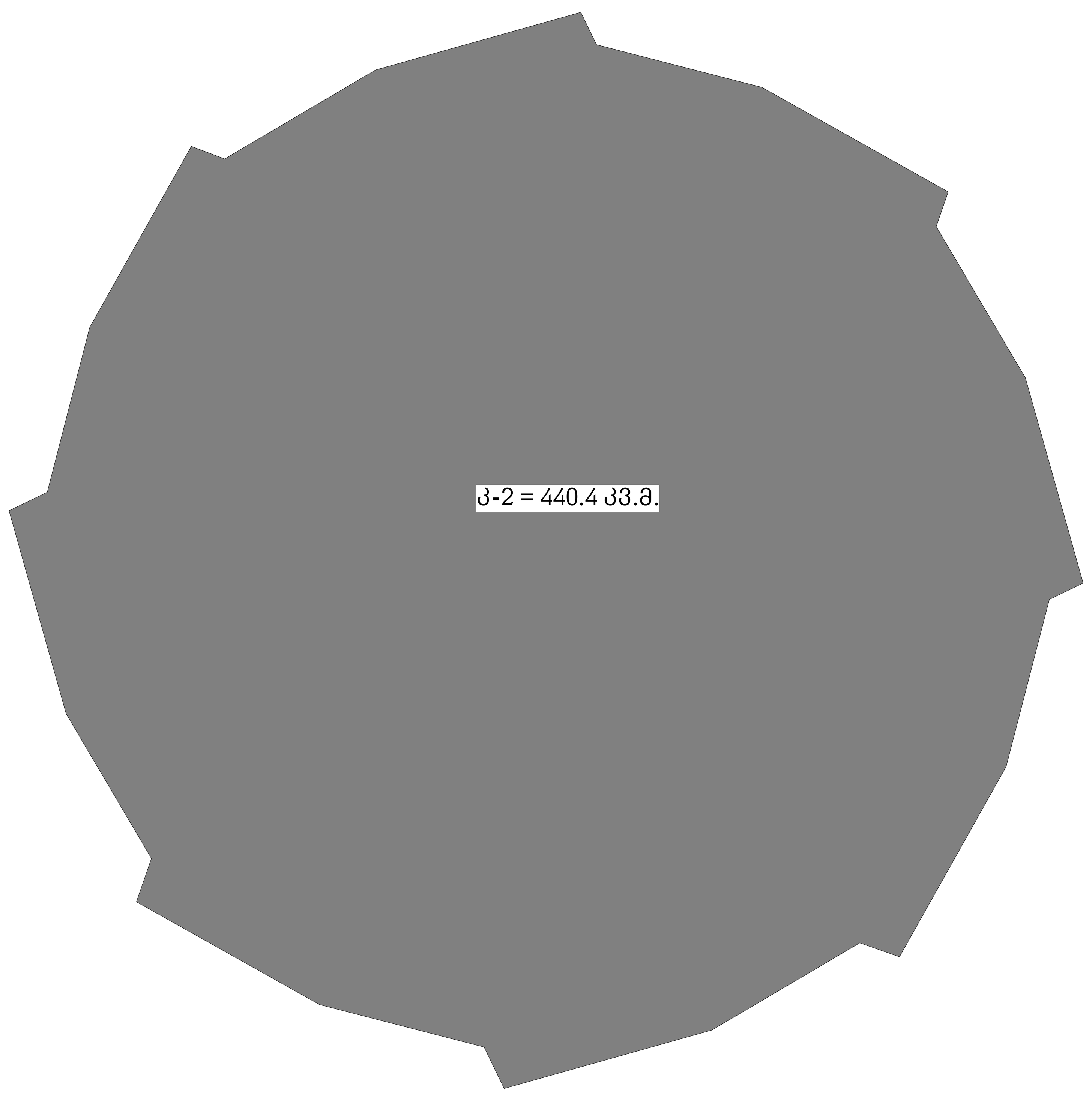

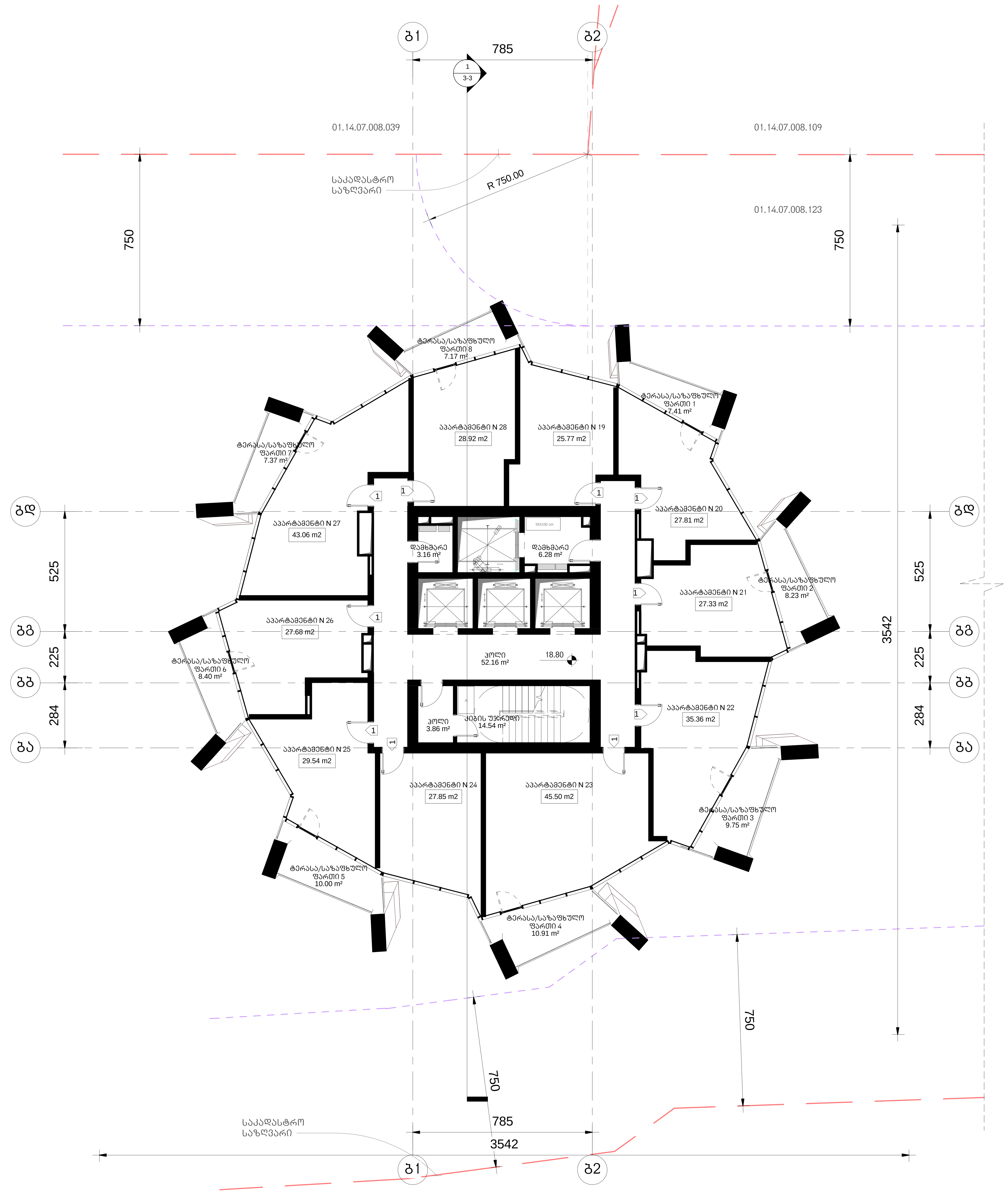

არქიტექტურა

KHMALADZE ARCHITECTS

E-mail: Giorgi@Khmaladze.ge
დ. უზნაძე №91ა, თბილისი

Dimensions to be verified on side.

This drawing should not be scaled.

Any discrepancies should be referred to the Architect prior to work being put in hand.

This drawing is the property of Khmaladze Architects, and the drawing is issued on the condition that it is not copied, reproduced, retained or disclosed to any unauthorized person, either wholly or in part without the consent in writing of Khmaladze Architects.

პროექტი

მრავალფუნქციური კომპლექსი

მისამართი

ი. ჭავჭავაძის გამზ. 49ბ

დამკვეთი

შპს ალიანსი
შპს რეტრო დეველოპმენტი

აპარტამენტები- 318.82 კვ.მ

საზაფხულო- 69.24 კვ.მ

კიბის უჯრედი- 70.56 კვ.მ

დამხმარე სათავსო- 9.44 კვ.მ

1- ცეცხლმედეგი კარი

სტატუსი	CD
მასშტაბი	1 : 100
ფორმატი	1000x594 mm
თარიღი	25-Oct-17 15:41:40

ფურცელი

ბლოკი-ბ
მე-4 სართულის გეგმა

ფურცლის ნომერი

A210

ავტორი	გიორგი ხმალაძე
დახაზა	ლევან თავაძე
შეამოწმა	გიორგი ხმალაძე

J:\alliance asatvirti\gegmebi warwerebistvis\029_20171025_P_B_saboloo.rvt

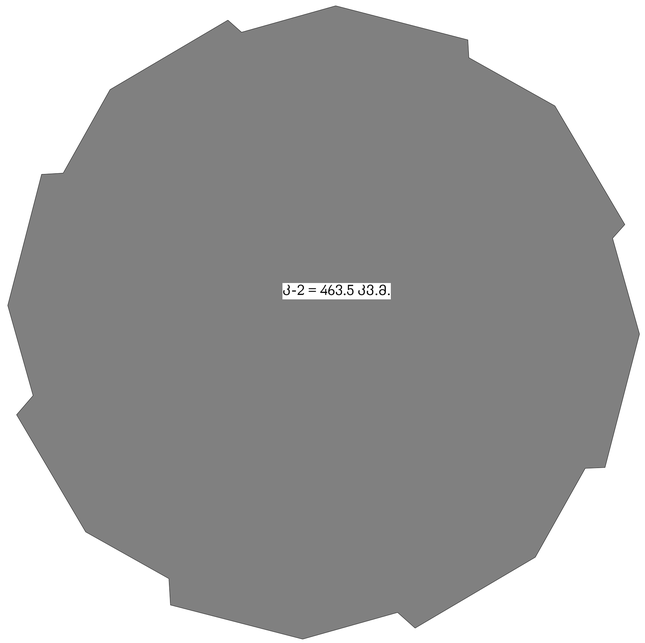

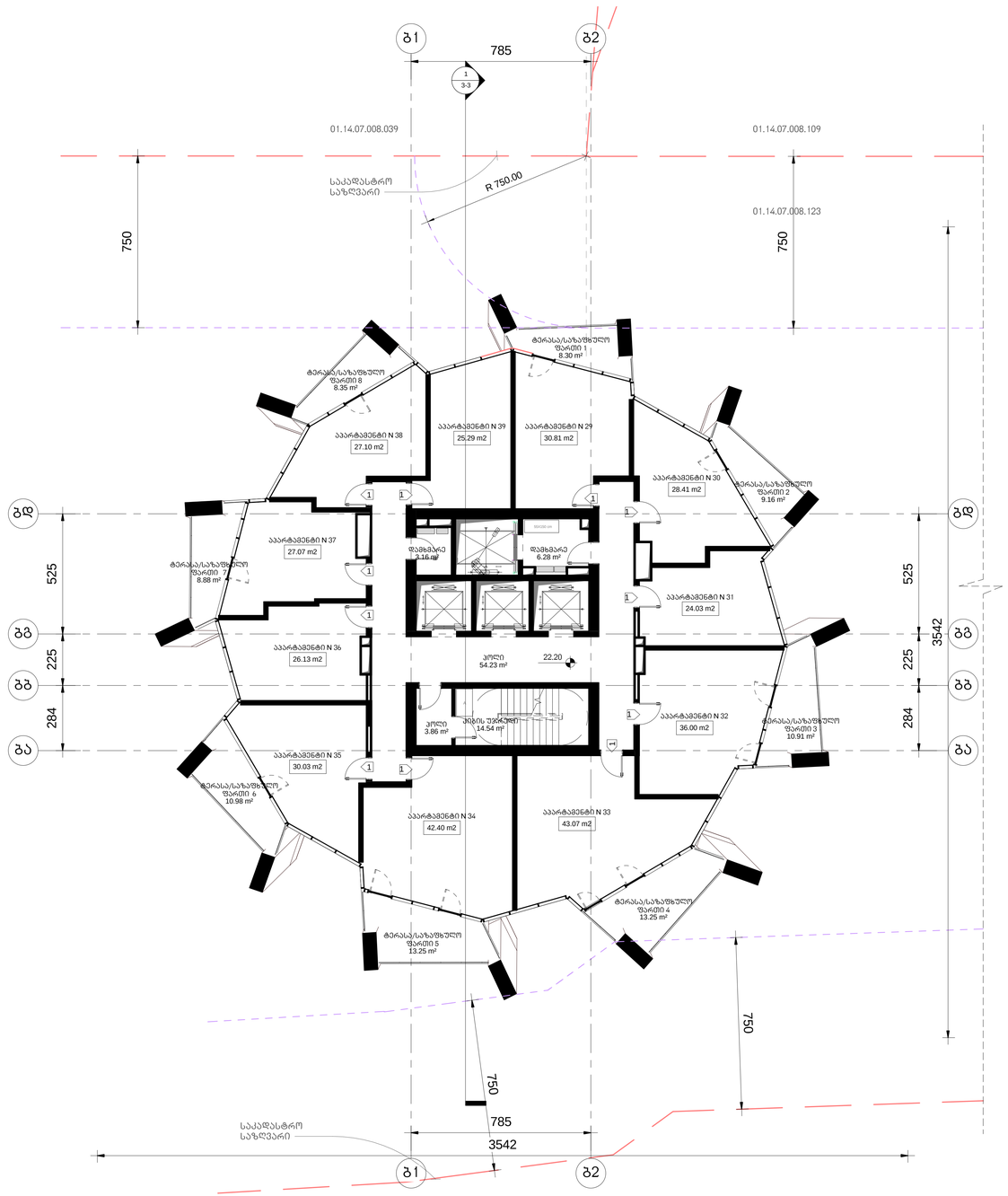

არქიტექტურა

KHMALADZE
ARCHITECTS

E-mail: Giorgi@Khmaladze.ge
დ. ეზნაძე №93, თბილისი

Dimensions to be verified on side.

This drawing should not be scaled.

Any discrepancies should be referred to the Architect prior to work being put in hand.

This drawing is the property of Khmaladze Architects, and the drawing is issued on the condition that it is not copied, reproduced, retained or disclosed to any unauthorized person, either wholly or in part without the consent in writing of Khmaladze Architects.

პროექტი

მრავალფუნქციური კომპლექსი

მისამართი

ი. ჭავჭავაძის გამზ. 49ბ

დამკვეთი

შპს ალიანსი
შპს რეზორტ დეველოპმენტი

აპარტამენტები- 340.34 კვ.მ

საზაფხულო- 83.08 კვ.მ

კიბის უჯრედი- 72.63 კვ.მ

დამხმარე სათავსო- 9.44 კვ.მ

1- ცვლილებები კარი

სტატუსი	CD
მასშტაბი	1 : 100
ფორმატი	1000x594 mm
თარიღი	25-Oct-17 15:41:50

ფურცელი

ბლოკი-ბ
მე-5 სართულის გეგმა

ფურცლის ნომერი

A211

ავტორი	გიორგი ხმალაძე
დახაზა	ლევან თავაძე
შეამოწმა	გიორგი ხმალაძე

J:\alliance asatvirt\gegmebi
warwerebistvis\029_20171025_P_B_saboloo.rvt

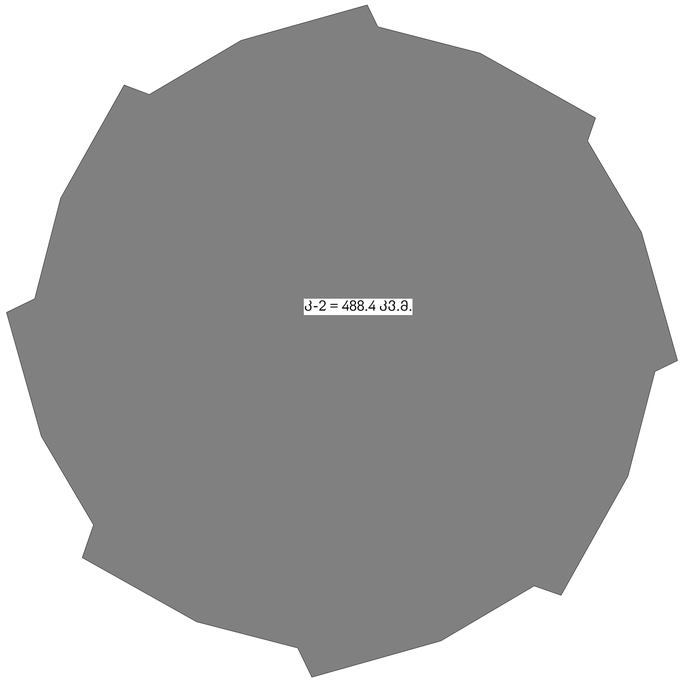

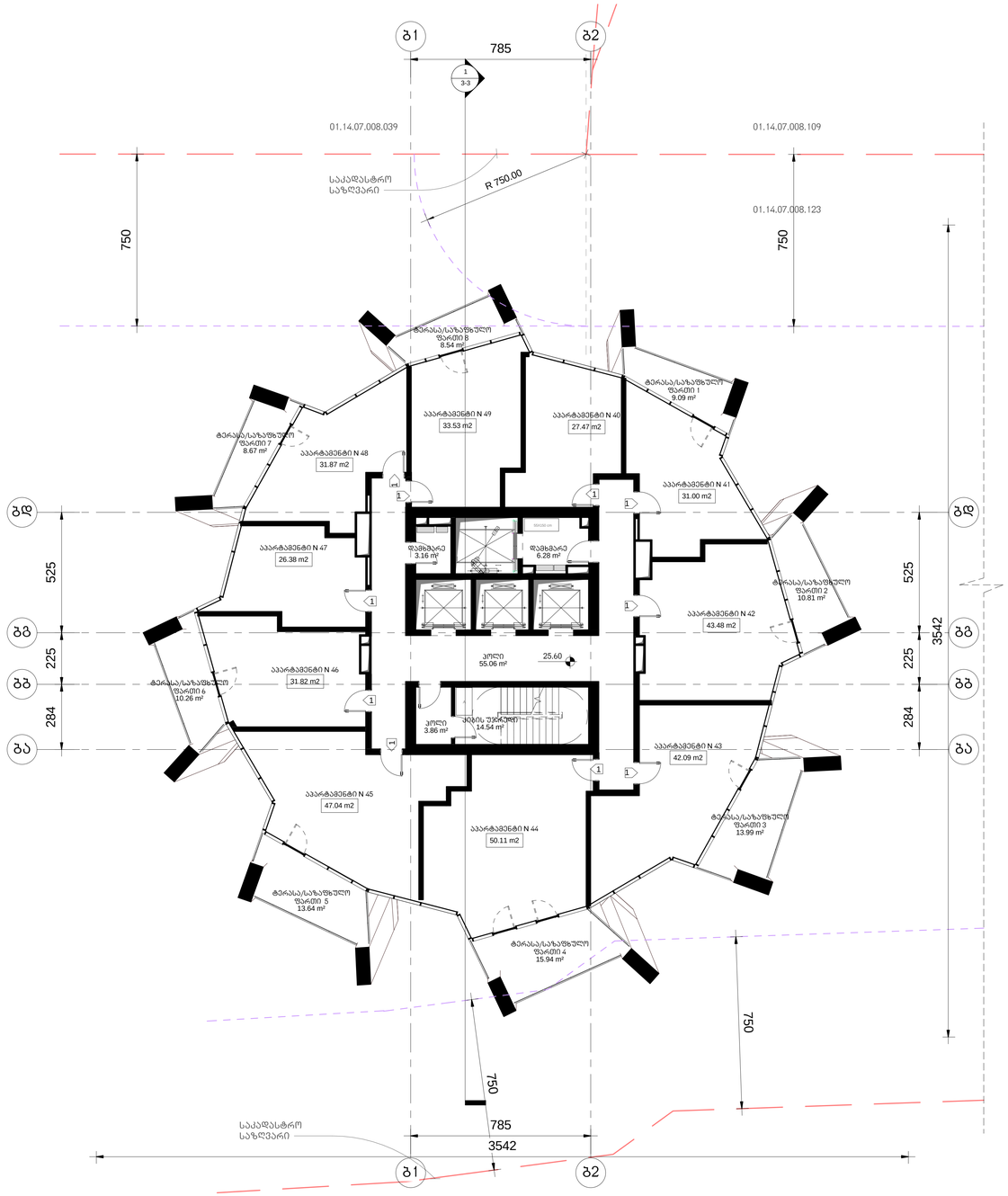

არქიტექტურა

KHMALADZE
ARCHITECTS

E-mail: Giorgi@Khmaladze.ge
დ. ზუნაძე №91, თბილისი

Dimensions to be verified on side.

This drawing should not be scaled.

Any discrepancies should be referred to the Architect prior to work being put in hand.

This drawing is the property of Khmaladze Architects, and the drawing is issued on the condition that it is not copied, reproduced, retained or disclosed to any unauthorized person, either wholly or in part without the consent in writing of Khmaladze Architects.

პროექტი

მრავალფუნქციური კომპლექსი

მისამართი

ი. ჭავჭავაძის გამზ. 49ბ

დამკვეთი

შპს ალიანსი
შპს რუსთაო დეველოპმენტი

აპარტამენტები- 364.79 კვ.მ

საზაფხულო- 90.34 კვ.მ

კიბის უჯრედი- 73.46 კვ.მ

დამხმარე სათავსო- 9.44 კვ.მ

1- ცვლილებები კარი

სტატუსი	CD
მასშტაბი	1 : 100
ფორმატი	1000x594 mm
თარიღი	25-Oct-17 15:41:59

ფურცელი

ბლოკი-ბ
მე-6 სართულის გეგმა

ფურცლის ნომერი

A212

ავტორი	გიორგი ხმალაძე
დახაზა	ლევან თავაძე
შეამოწმა	გიორგი ხმალაძე

J:\alliance asatvirt\gegmebi
warwerebistvis\029_20171025_P_B_saboloo.rvt

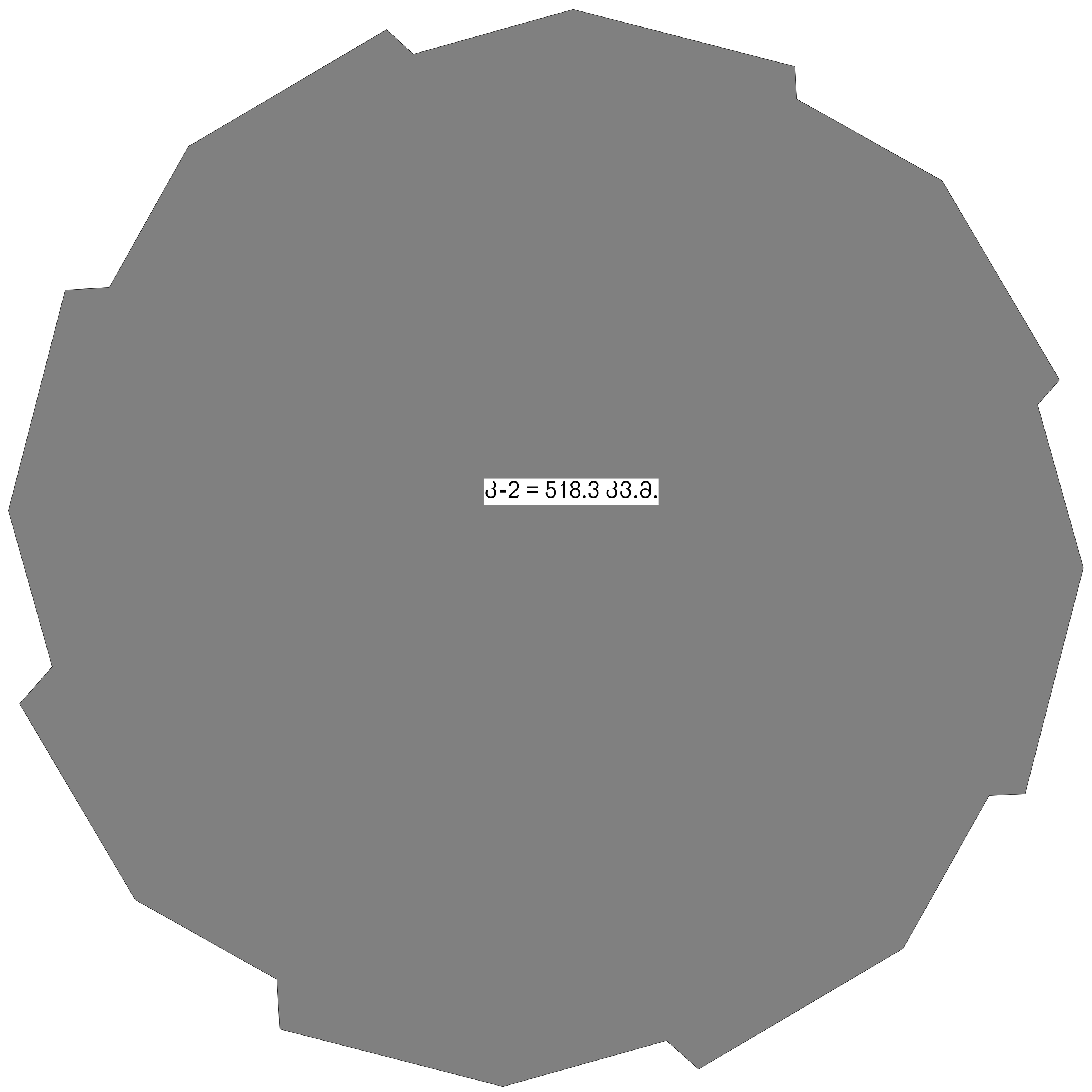

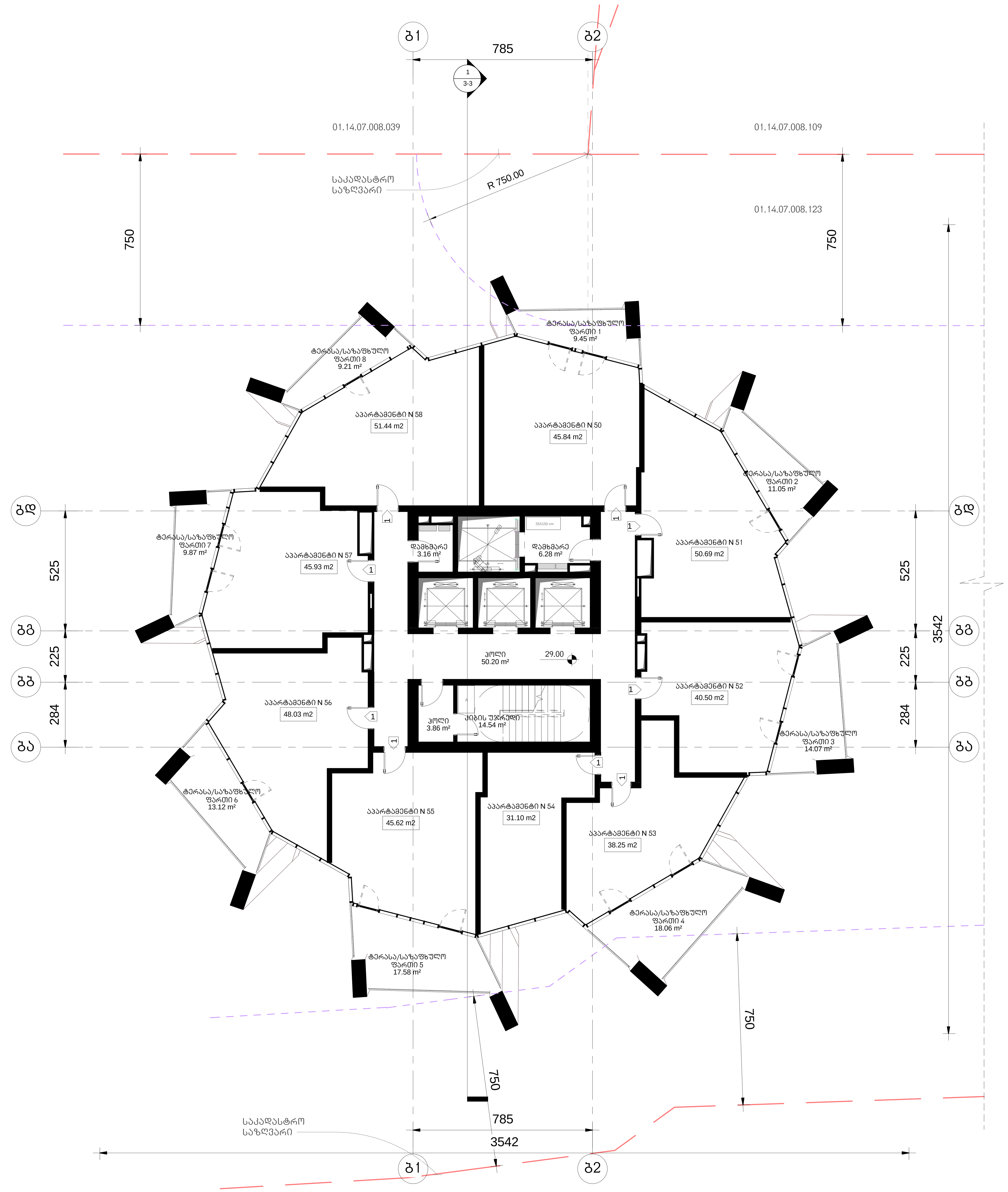

არქიტექტურა

KHMALADZE ARCHITECTS

E-mail: Giorgi@Khmaladze.ge
დ. უზნაძე №91ა, თბილისი

Dimensions to be verified on side.

This drawing should not be scaled.

Any discrepancies should be referred to the Architect prior to work being put in hand.

This drawing is the property of Khmaladze Architects, and the drawing is issued on the condition that it is not copied, reproduced, retained or disclosed to any unauthorized person, either wholly or in part without the consent in writing of Khmaladze Architects.

პროექტი

მრავალფუნქციური კომპლექსი

მისამართი

ი. ჭავჭავაძის გამზ. 49ბ

დამკვეთი

შპს ალიანსი
შპს რეტრო დეველოპმენტი

აპარტამენტები- 400.40 კვ.მ

საზაფხულო- 102.41 კვ.მ

კიბის უჯრედი- 68.60 კვ.მ

დამხმარე სათავსო- 9.44 კვ.მ

1- ცეცხლმედეგი კარი

სტატუსი	CD
მასშტაბი	1 : 100
ფორმატი	1000x594 mm
თარიღი	25-Oct-17 15:42:09

ფურცელი

ბლოკი-ბ
მე-7სართულის გეგმა

ფურცლის ნომერი

A213

ავტორი	გიორგი ხმალაძე
დახაზა	ლევან თავაძე
შეამოწმა	გიორგი ხმალაძე

J:\alliance asatvirti\gegmebi warwerebistvis\029_20171025_P_B_saboloo.rvt

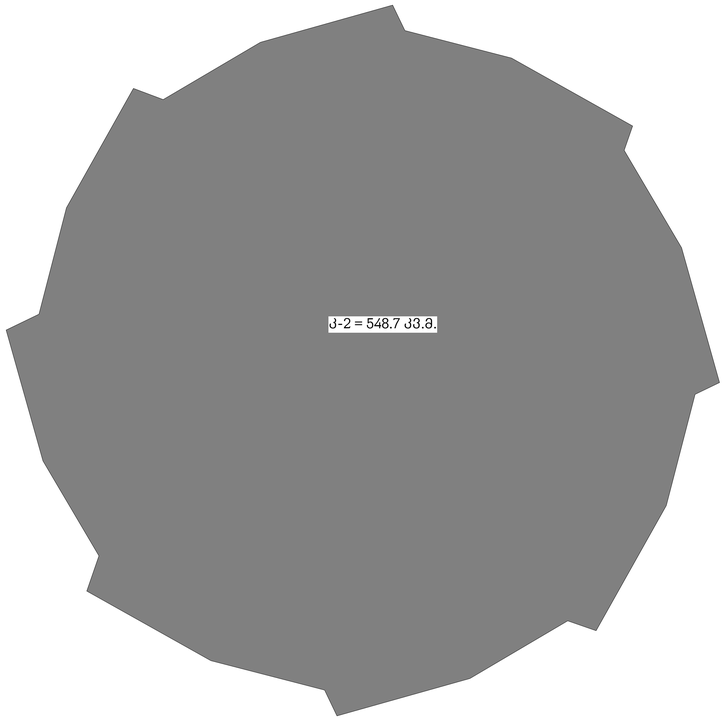

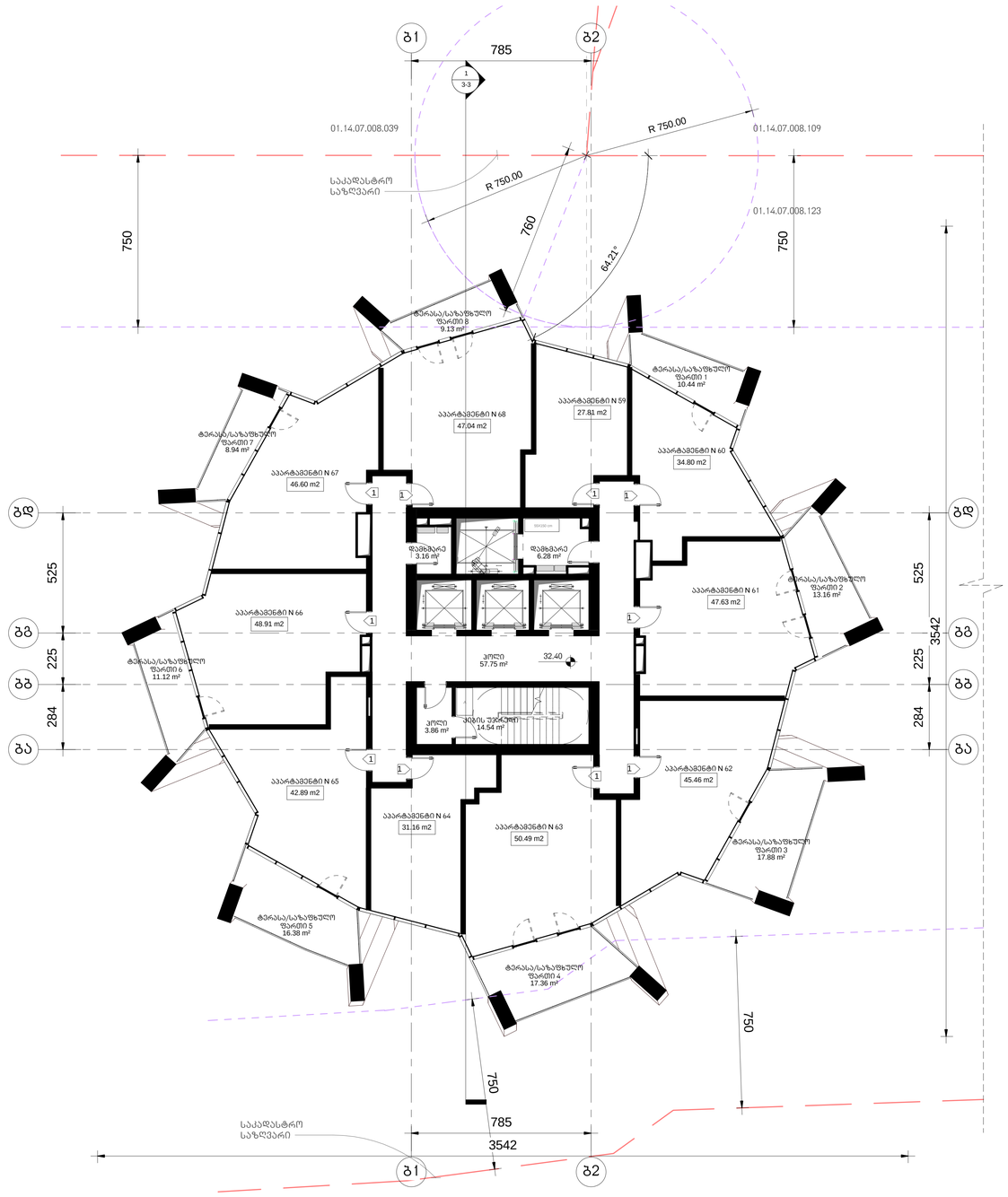

არქიტექტურა

KHMALADZE
ARCHITECTS

E-mail: Giorgi@Khmaladze.ge
დ. ზუბალაშვილის ქუჩა, თბილისი

Dimensions to be verified on side.

This drawing should not be scaled.

Any discrepancies should be referred to the Architect prior to work being put in hand.

This drawing is the property of Khmaladze Architects, and the drawing is issued on the condition that it is not copied, reproduced, retained or disclosed to any unauthorized person, either wholly or in part without the consent in writing of Khmaladze Architects.

პროექტი

მრავალფუნქციური კომპლექსი

მისამართი

ი. ჭავჭავაძის გამზ. 49ბ

დამკვეთი

შპს ალიანსი
შპს რეზორტ დეველოპმენტი

აპარტამენტები- 422.79 კვ.მ

საზაფხულო- 104.41 კვ.მ

კიბის უჯრედი- 76.15 კვ.მ

დამხმარე სათავსო- 9.44 კვ.მ

1- ცვლილებები კარი

სტატუსი	CD
მასშტაბი	1 : 100
ფორმატი	1000x594 mm
თარიღი	25-Oct-17 15:42:19

ფურცელი

გლოკი-ბ
მე-8 სართულის გეგმა

ფურცლის ნომერი

A214

ავტორი	გიორგი ხმალაძე
დახაზა	ლევან თუშაძე
შემოწმდა	გიორგი ხმალაძე

J:\alliance asatvirt\gegmebi warwerebistvis\029_20171025_P_B_saboloo.rvt

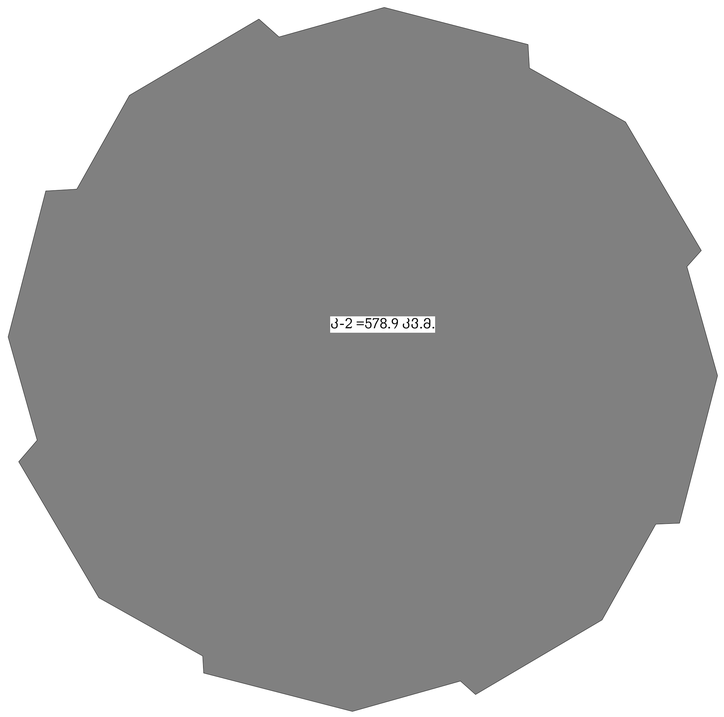

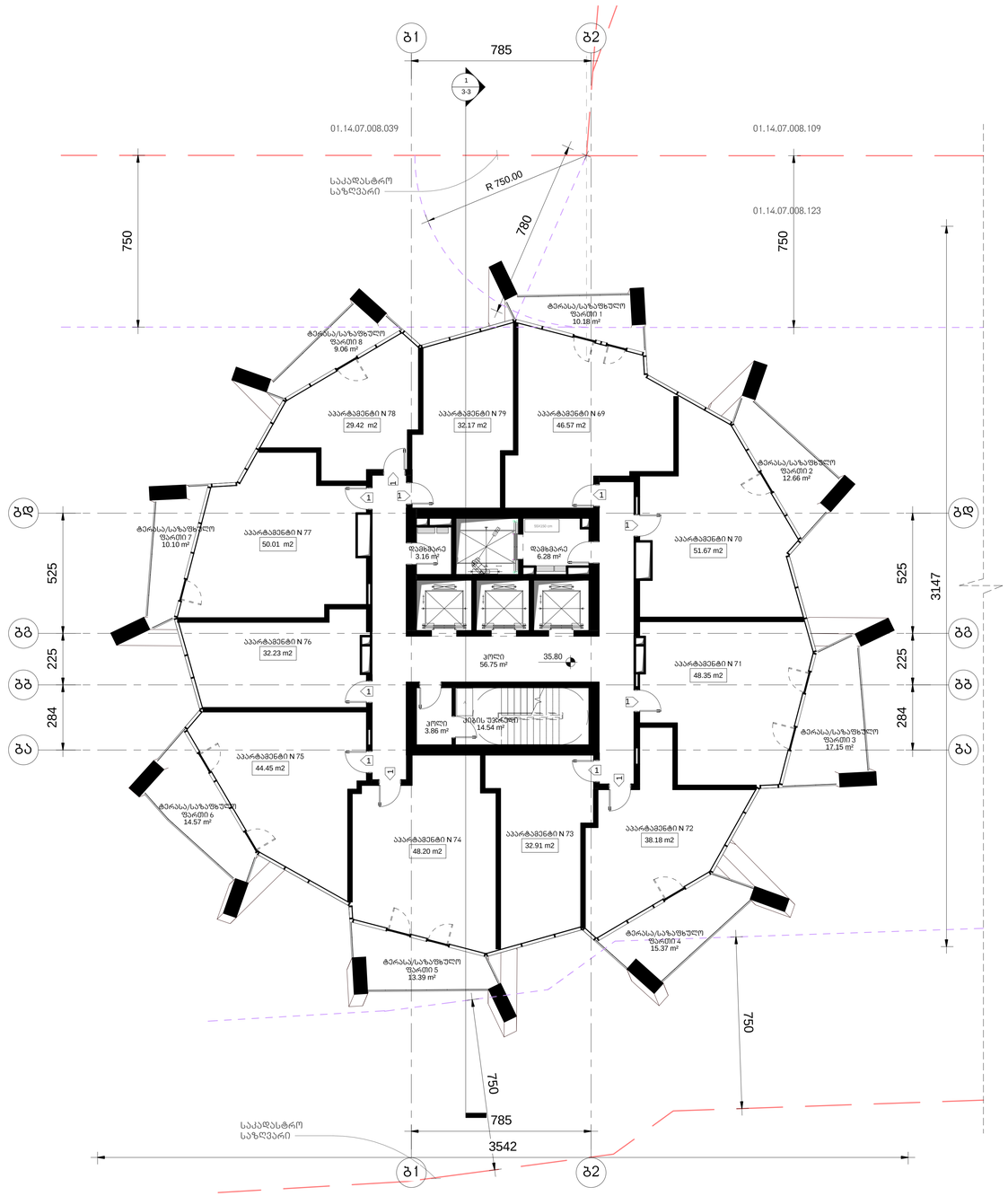

არქიტექტურა

KHMALADZE
ARCHITECTS

E-mail: Giorgi@Khmaladze.ge
დ. ზუნაძე №91, თბილისი

Dimensions to be verified on side.

This drawing should not be scaled.

Any discrepancies should be referred to the Architect prior to work being put in hand.

This drawing is the property of Khmaladze Architects, and the drawing is issued on the condition that it is not copied, reproduced, retained or disclosed to any unauthorized person, either wholly or in part without the consent in writing of Khmaladze Architects.

პროექტი

მრავალფუნქციური კომპლექსი

მისამართი

ი. ჭავჭავაძის გამზ. 49ბ

დამკვეთი

შპს ალიანსი
შპს რუსთაო დეველოპმენტი

აპარტამენტები- 454.16 კვ.მ

საზაფხულო- 102.48 კვ.მ

კიბის უჯრედი- 75.15 კვ.მ

დამხმარე სართული- 9.44 კვ.მ

1- ცვლილებები კარი

სტატუსი	CD
მასშტაბი	1 : 100
ფორმატი	1000x594 mm
თარიღი	25-Oct-17 15:42:29

ფურცელი

გლოკი-ბ
მე-9 სართულის გეგმა

ფურცლის ნომერი

A215

ავტორი	გიორგი ხმალაძე
დახაზა	ლევან შავაძე
შემოწმდა	გიორგი ხმალაძე

J:\alliance asatvirt\gegmebi
warwerebistvis\029_20171025_P_B_saboloo.rvt

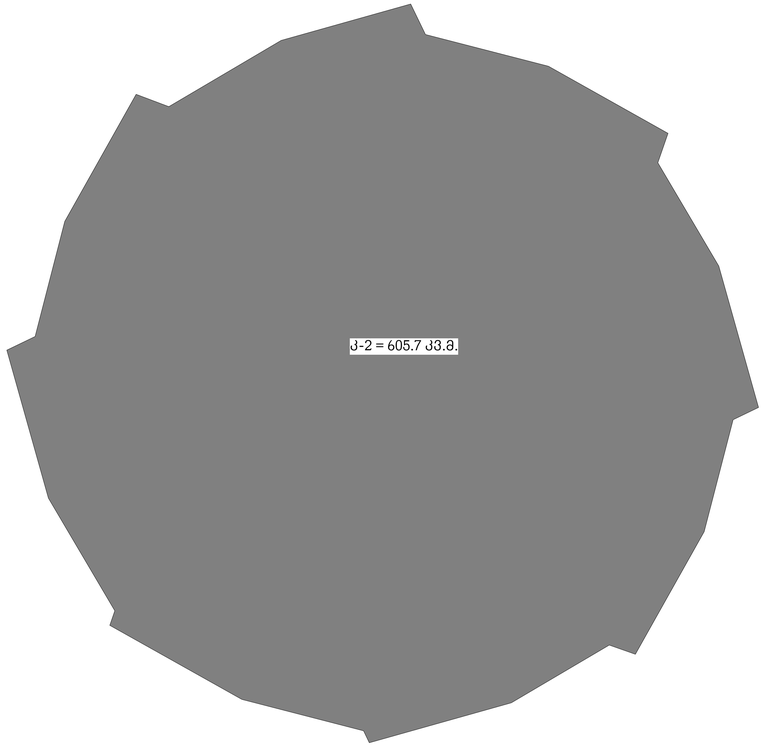

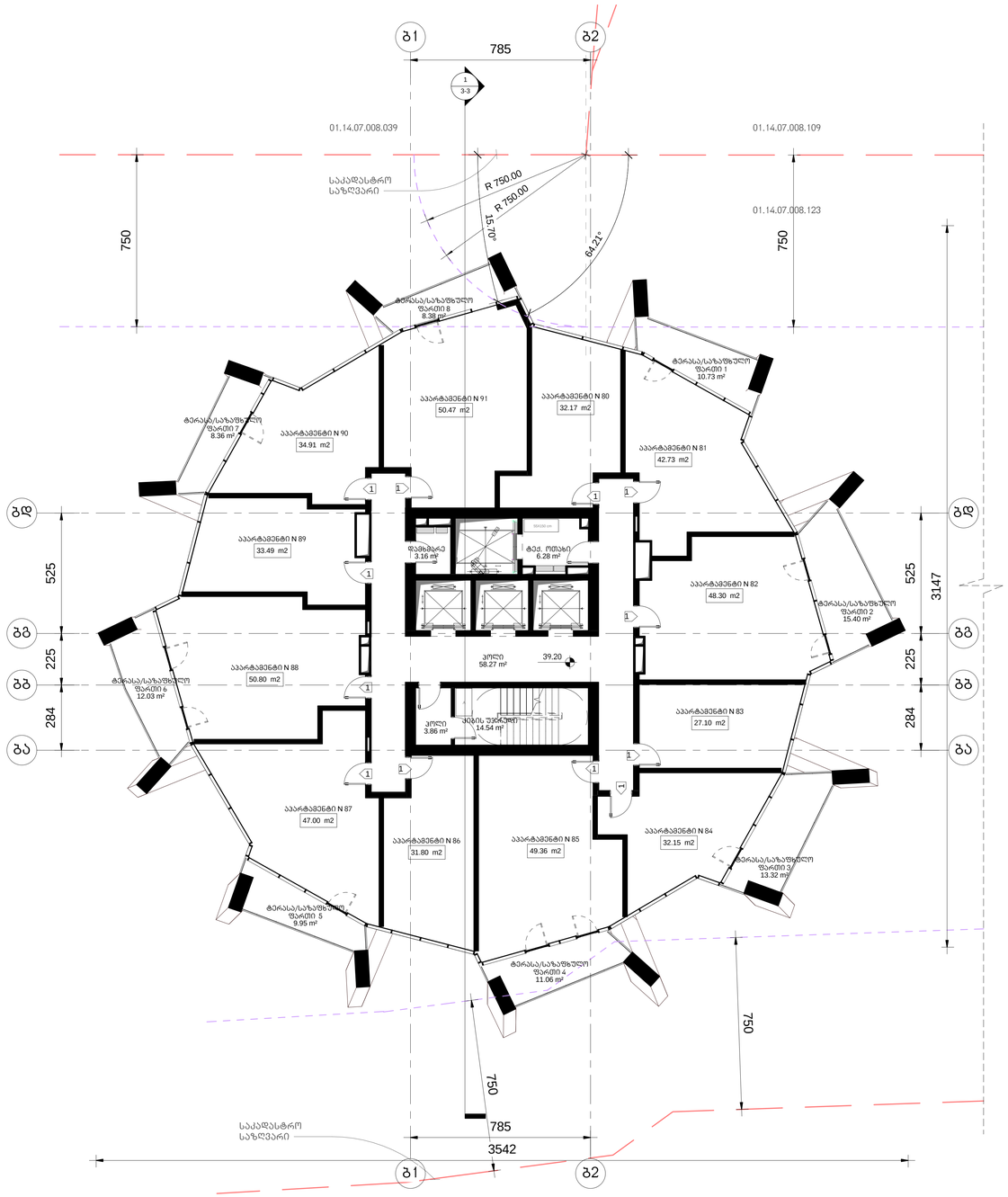

არქიტექტურა

KHMALADZE
ARCHITECTS

E-mail: Giorgi@Khmaladze.ge
დ. ზუნაძე №91, თბილისი

Dimensions to be verified on side.

This drawing should not be scaled.

Any discrepancies should be referred to the Architect prior to work being put in hand.

This drawing is the property of Khmaladze Architects, and the drawing is issued on the condition that it is not copied, reproduced, retained or disclosed to any unauthorized person, either wholly or in part without the consent in writing of Khmaladze Architects.

პროექტი

მრავალფუნქციური კომპლექსი

მისამართი

ი. ჭავჭავაძის გამზ. 49ბ

დამკვეთი

შპს ალიანსი
შპს რეზორტ დეველოპმენტი

აპარტამენტები- 479.38 კვ.მ

საზაფხულო- 89.23 კვ.მ

კიბის შუბრელი- 76.67 კვ.მ

დამხმარე სართულო- 9.44 კვ.მ

1- ცვლილებები კარი

სტატუსი	CD
მასშტაბი	1 : 100
ფორმატი	1000x594 mm
თარიღი	25-Oct-17 15:42:40

ფურცელი

გლოკი-ბ
მე-10 სართულის გეგმა

ფურცლის ნომერი

A216

ავტორი	გიორგი ხმალაძე
დახაზა	ლევან შავკაძე
შემოწმდა	გიორგი ხმალაძე

J:\alliance asatvirt\gegmebi warwerebistvis\029_20171025_P_B_saboloo.rvt

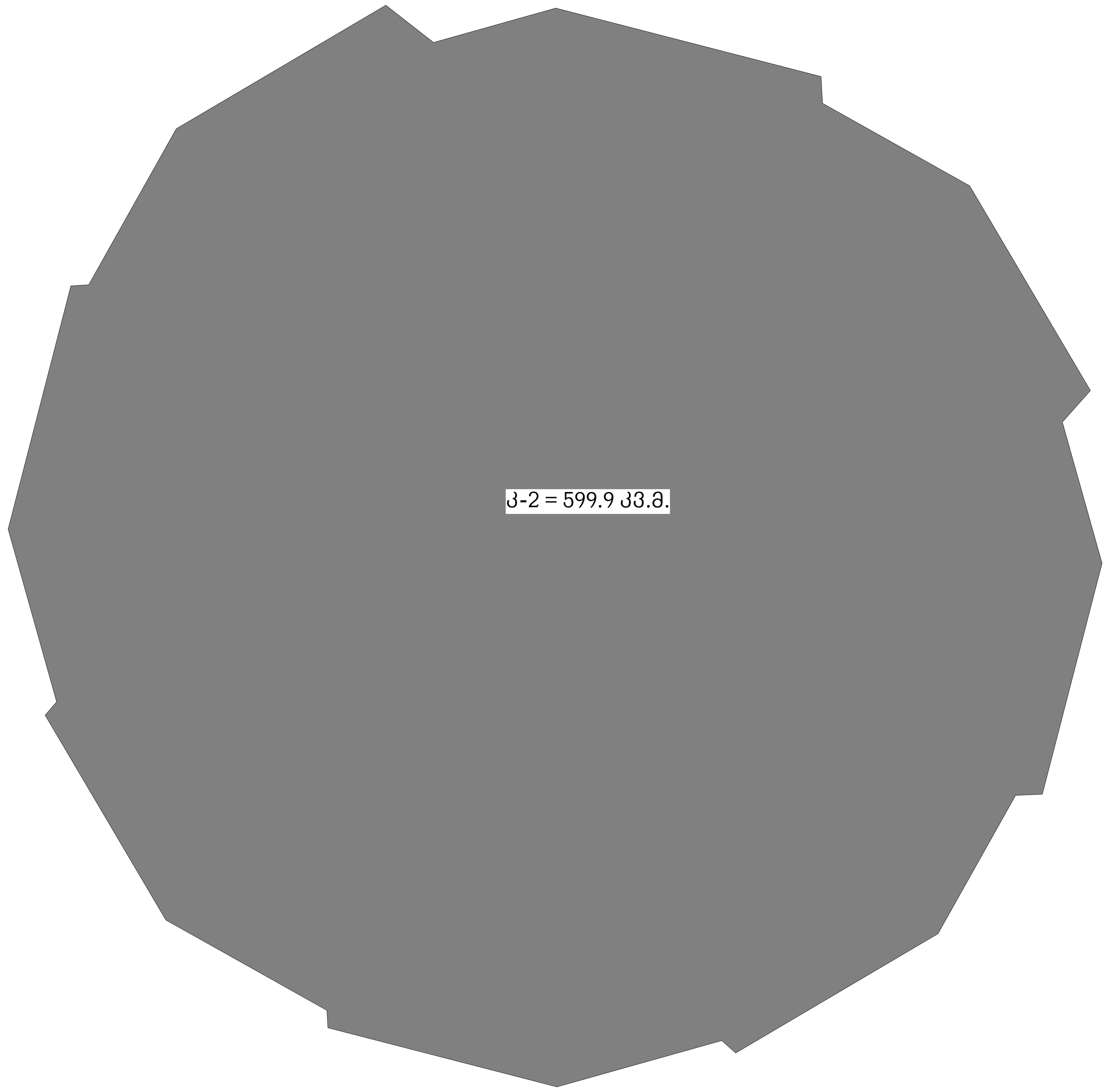

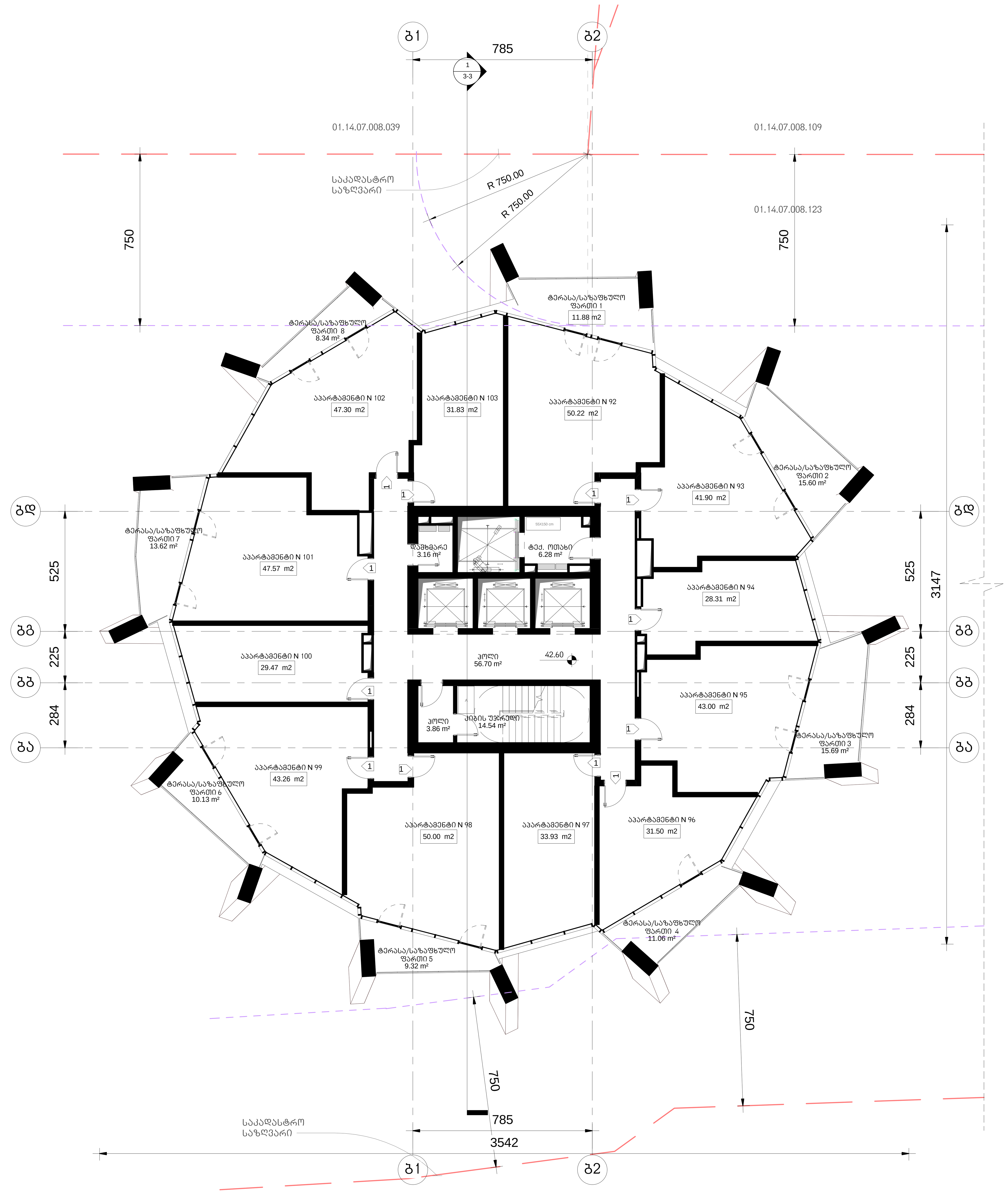

არქიტექტურა

KHMALADZE ARCHITECTS

E-mail: Giorgi@Khmaladze.ge
დ. უზნაძე №91ა, თბილისი

Dimensions to be verified on side.

This drawing should not be scaled.

Any discrepancies should be referred to the Architect prior to work being put in hand.

This drawing is the property of Khmaladze Architects, and the drawing is issued on the condition that it is not copied, reproduced, retained or disclosed to any unauthorized person, either wholly or in part without the consent in writing of Khmaladze Architects.

პროექტი

მრავალფუნქციური კომპლექსი

მისამართი

ი. ჭავჭავაძის გამზ. 49ბ

დამკვეთი

შპს ალიანსი
შპს რეტრო დეველოპმენტი

აპარტამენტები- 478.29 კვ.მ

საზაფხულო- 95.64 კვ.მ

კიბის უჯრედი- 75.10 კვ.მ

დამხმარე სათავსო- 9.44 კვ.მ

1- ცეცხლმედეგი კარი

სტატუსი	CD
მასშტაბი	1 : 100
ფორმატი	1000x594 mm
თარიღი	25-Oct-17 15:42:58

ფურცელი

ბლოკი-ბ
მე-11 სართულის გეგმა

ფურცლის ნომერი

A217

ავტორი	გიორგი ხმალაძე
დახაზა	ლევან თავაძე
შეამოწმა	გიორგი ხმალაძე

J:\alliance asatvirti\gegmebi warwerebistvis\029_20171025_P_B_saboloo.rvt

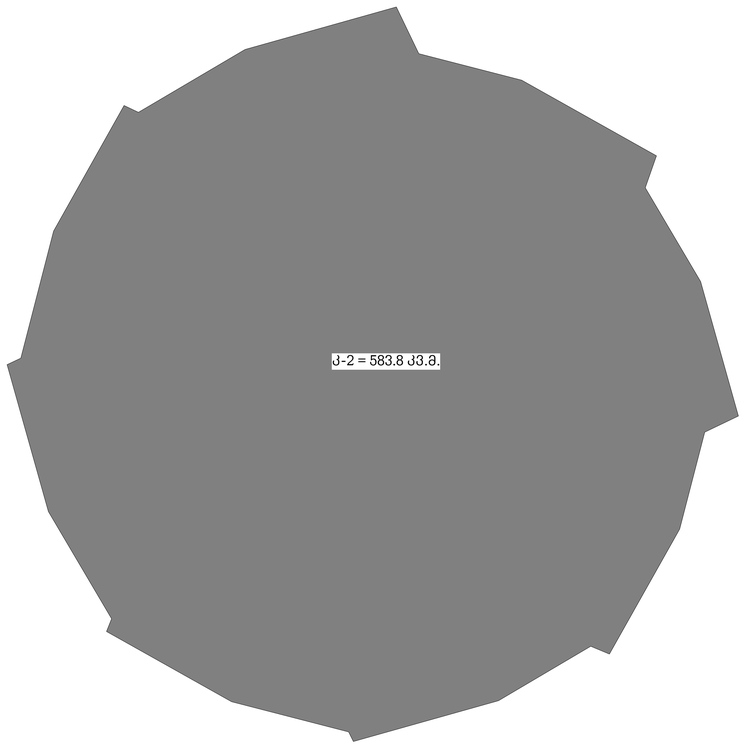

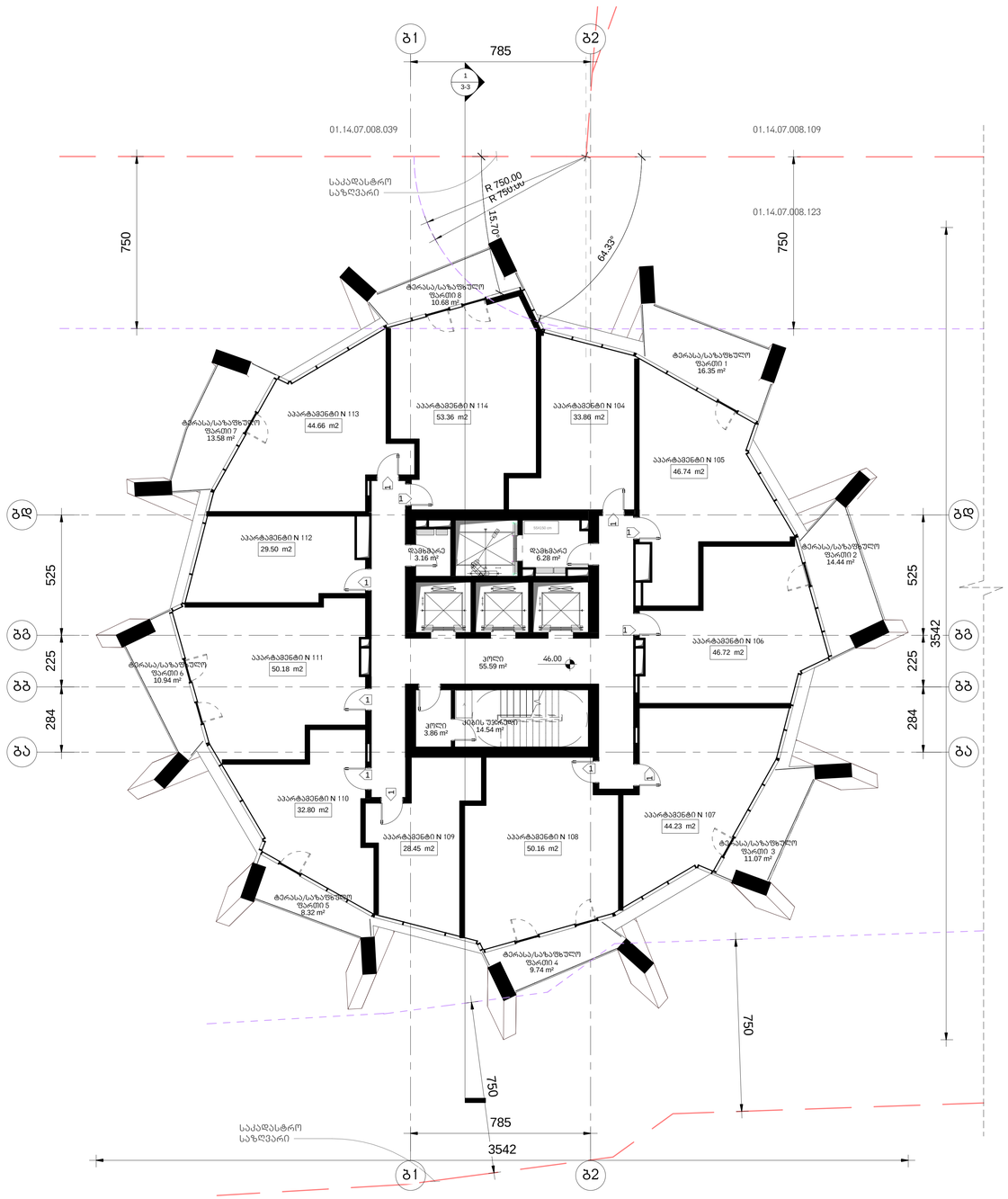

არქიტექტურა

KHMALADZE
ARCHITECTS

E-mail: Giorgi@Khmaladze.ge
დ. ფუნაძე №913, თბილისი

Dimensions to be verified on side.

This drawing should not be scaled.

Any discrepancies should be referred to the Architect prior to work being put in hand.

This drawing is the property of Khmaladze Architects, and the drawing is issued on the condition that it is not copied, reproduced, retained or disclosed to any unauthorized person, either wholly or in part without the consent in writing of Khmaladze Architects.

პროექტი

მრავალფუნქციური კომპლექსი

მისამართი

ი. ჭავჭავაძის გამზ. 49ბ

დამკვეთი

შპს ალიანსი
შპს რეზორტ დეველოპმენტი

აპარტამენტები- 460.66 კვ.მ

საზაფხულო- 95.12 კვ.მ

კიბის უჯრედი- 73.99 კვ.მ

დამხმარე სათავსო- 9.44 კვ.მ

1- ცვლილებები კარი

სტატუსი	CD
მასშტაბი	1 : 100
ფორმატი	1000x594 mm
თარიღი	25-Oct-17 15:43:10

ფურცელი

გლოკი-ბ
მე-12 სართულის გეგმა

ფურცლის ნომერი

A218

ავტორი	გიორგი ხმალაძე
დახაზა	ლევან თუთაძე
შეამოწმა	გიორგი ხმალაძე

J:\alliance asatvirt\gegmebi
warwrebistvis\029_20171025_P_B_saboloo.rvt

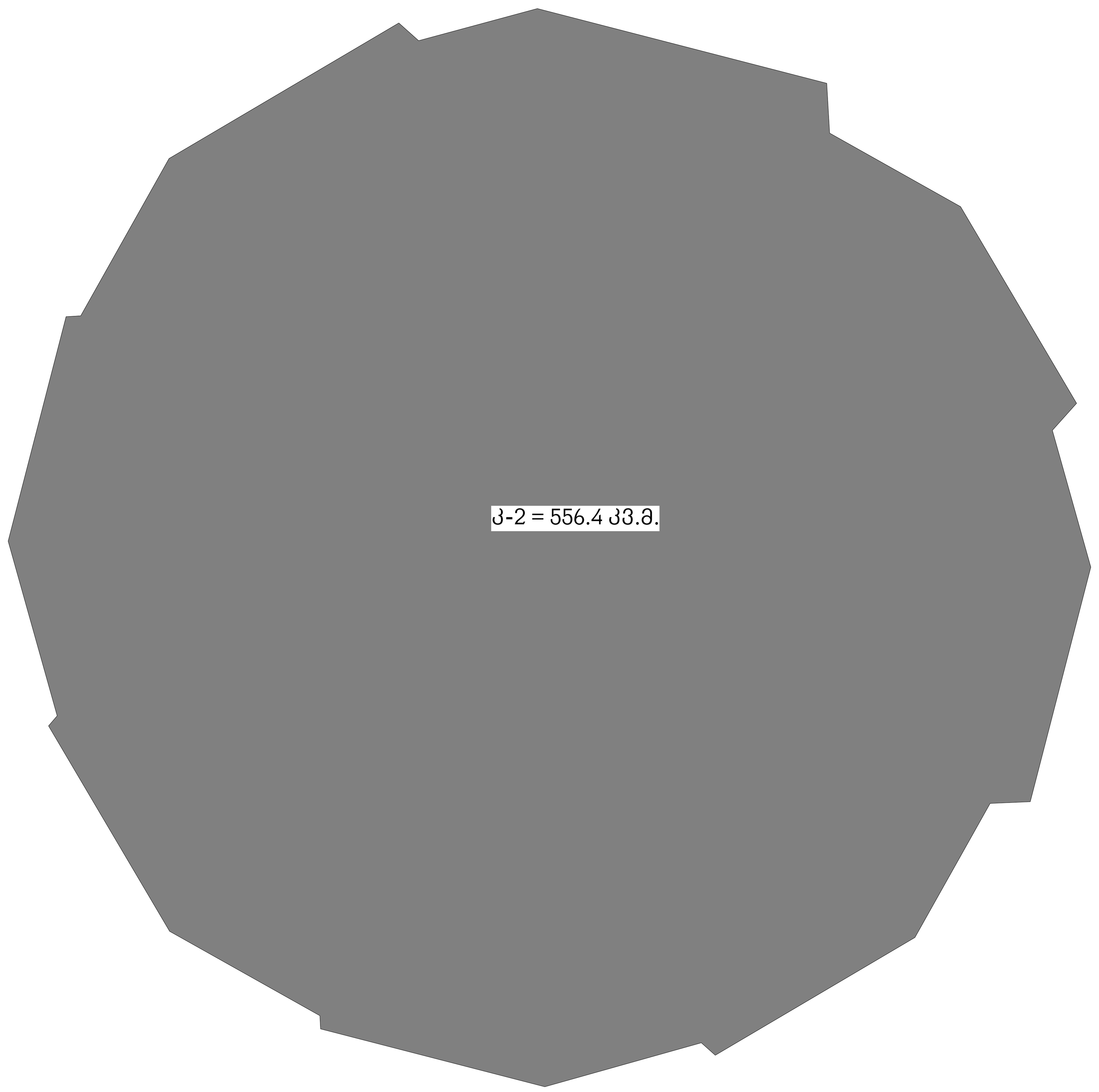

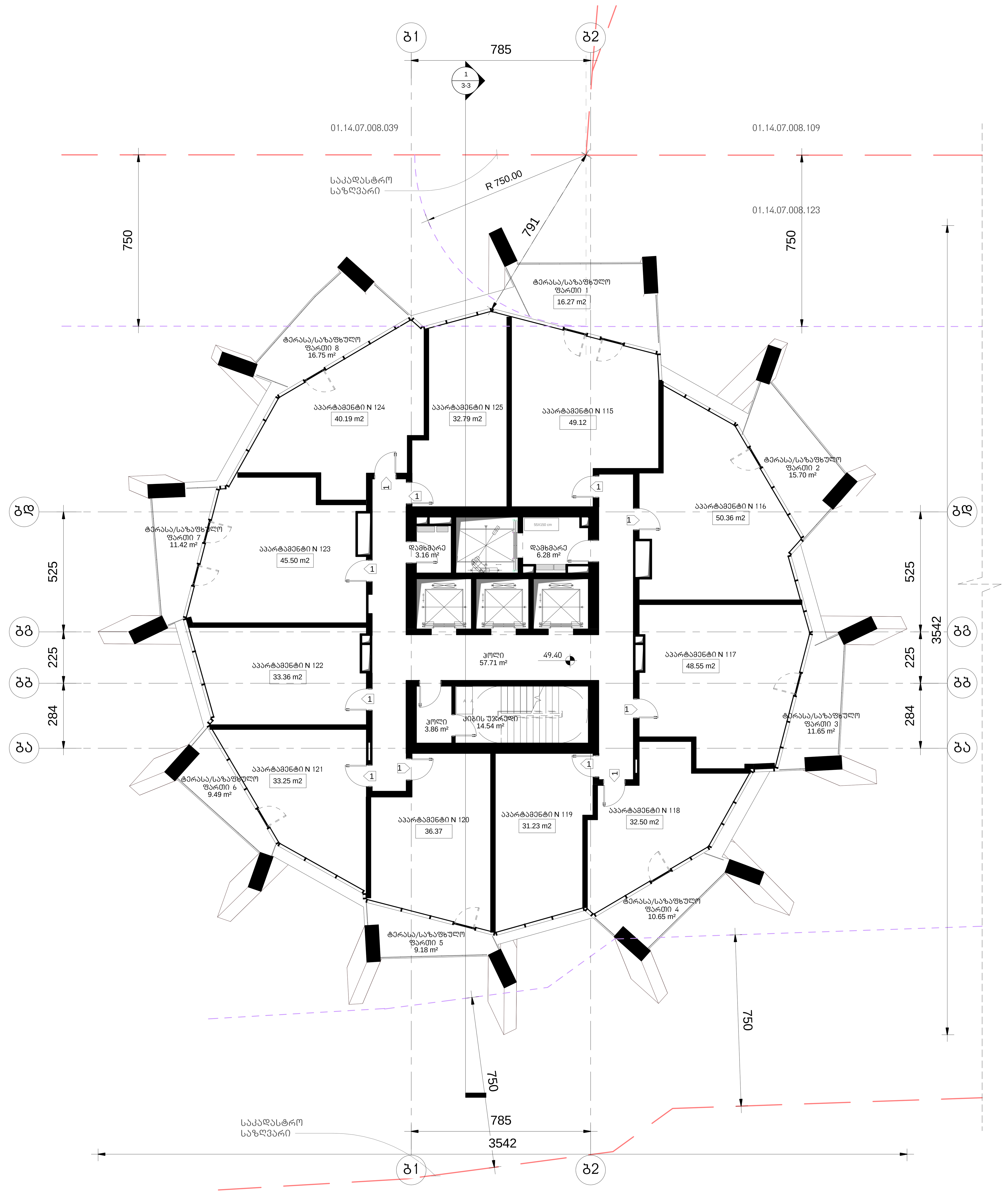

KHMALADZE ARCHITECTS

E-mail: Giorgi@Khmaladze.ge
დ. უზნაძე №91ა, თბილისი

Dimensions to be verified on side.

This drawing should not be scaled.

Any discrepancies should be referred to the Architect prior to work being put in hand.

This drawing is the property of Khmaladze Architects, and the drawing is issued on the condition that it is not copied, reproduced, retained or disclosed to any unauthorized person, either wholly or in part without the consent in writing of Khmaladze Architects.

პროექტი

მრავალფუნქციური კომპლექსი

მისამართი

ი. ჭავჭავაძის გამზ. 49ბ

დამკვეთი

შპს ალიანსი
შპს რეტრო დეველოპმენტი

აპარტამენტები- 433.22 კვ.მ
საზაფხულო- 101.11 კვ.მ
კიბის უჯრედი- 76.11 კვ.მ
დამხმარე სათავსო- 9.44 კვ.მ

1- ცეცხლმედეგი კარი

სტატუსი	CD
მასშტაბი	1 : 100
ფორმატი	1000x594 mm
თარიღი	25-Oct-17 15:43:18

ფურცელი

ბლოკი-ბ
მე-13 სართულის გეგმა

ფურცლის ნომერი

A219

ავტორი	გიორგი ხმალაძე
დახაზა	ლევან თავაძე
შეამოწმა	გიორგი ხმალაძე

J:\alliance asatvirti\gegmebi warwerebistvis\029_20171025_P_B_saboloo.rvt

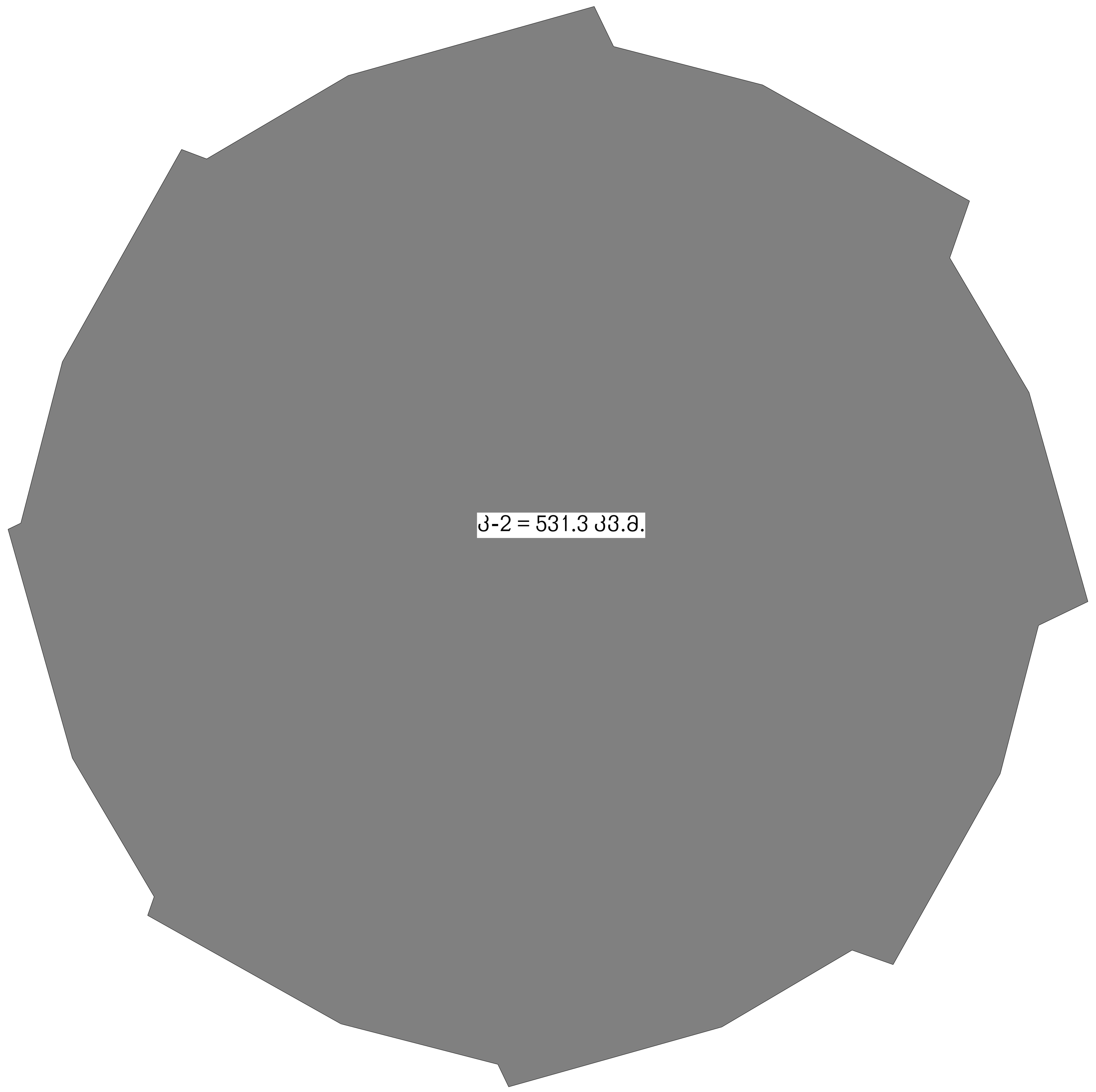

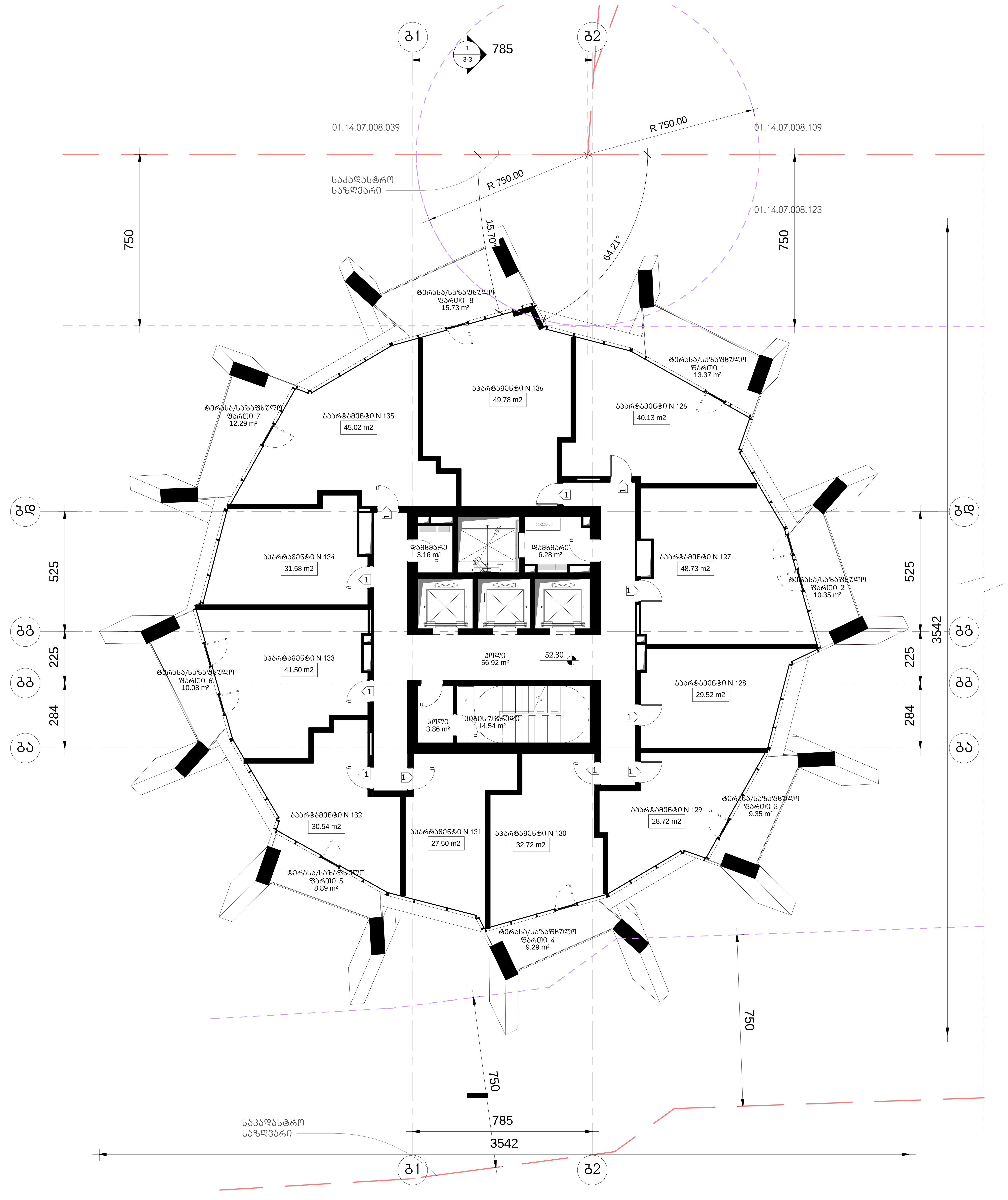

არქიტექტურა

KHMALADZE ARCHITECTS

E-mail: Giorgi@Khmaladze.ge
დ. უზნაძე №91ა, თბილისი

Dimensions to be verified on side.

This drawing should not be scaled.

Any discrepancies should be referred to the Architect prior to work being put in hand.

This drawing is the property of Khmaladze Architects, and the drawing is issued on the condition that it is not copied, reproduced, retained or disclosed to any unauthorized person, either wholly or in part without the consent in writing of Khmaladze Architects.

პროექტი

მრავალფუნქციური კომპლექსი

მისამართი

ი. ჭავჭავაძის გამზ. 49ბ

დამკვეთი

შპს ალიანსი
შპს რეტრო დეველოპმენტი

აპარტამენტები- 405.79 კვ.მ

საზაფხულო- 89.35 კვ.მ

კიბის უჯრედი- 75.32 კვ.მ

დამხმარე სათავსო- 9.44 კვ.მ

1- ცეცხლმედეგი კარი

სტატუსი	CD
მასშტაბი	1 : 100
ფორმატი	1000x594 mm
თარიღი	25-Oct-17 15:43:28

ფურცელი

ბლოკი-ბ
მე-14 სართულის გეგმა

ფურცლის ნომერი

A220

ავტორი	გიორგი ხმალაძე
დახაზა	ლევან თავაძე
შეამოწმა	გიორგი ხმალაძე

J:\alliance asatvirti\gegmebi warwerebistvis\029_20171025_P_B_saboloo.rvt

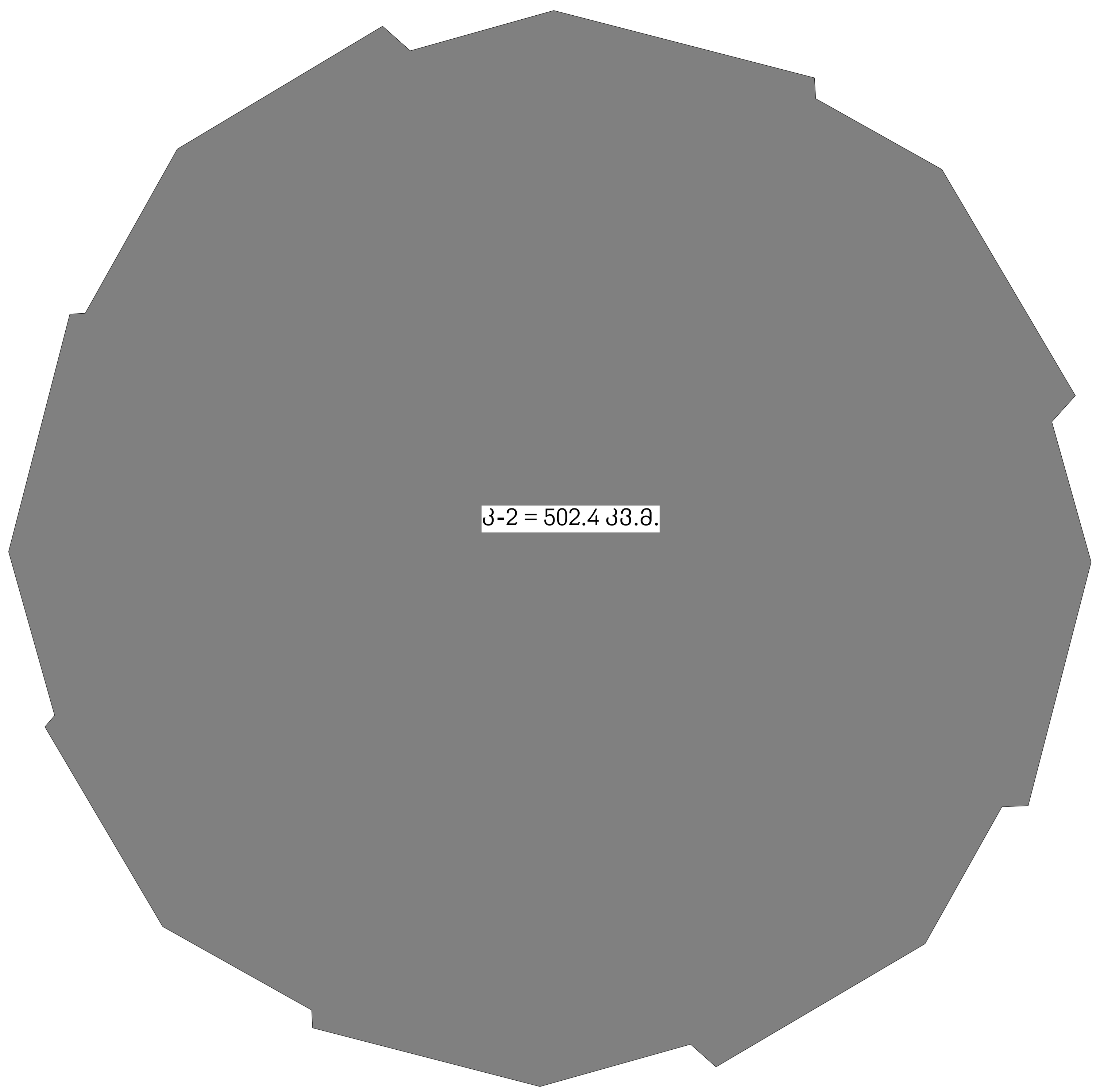

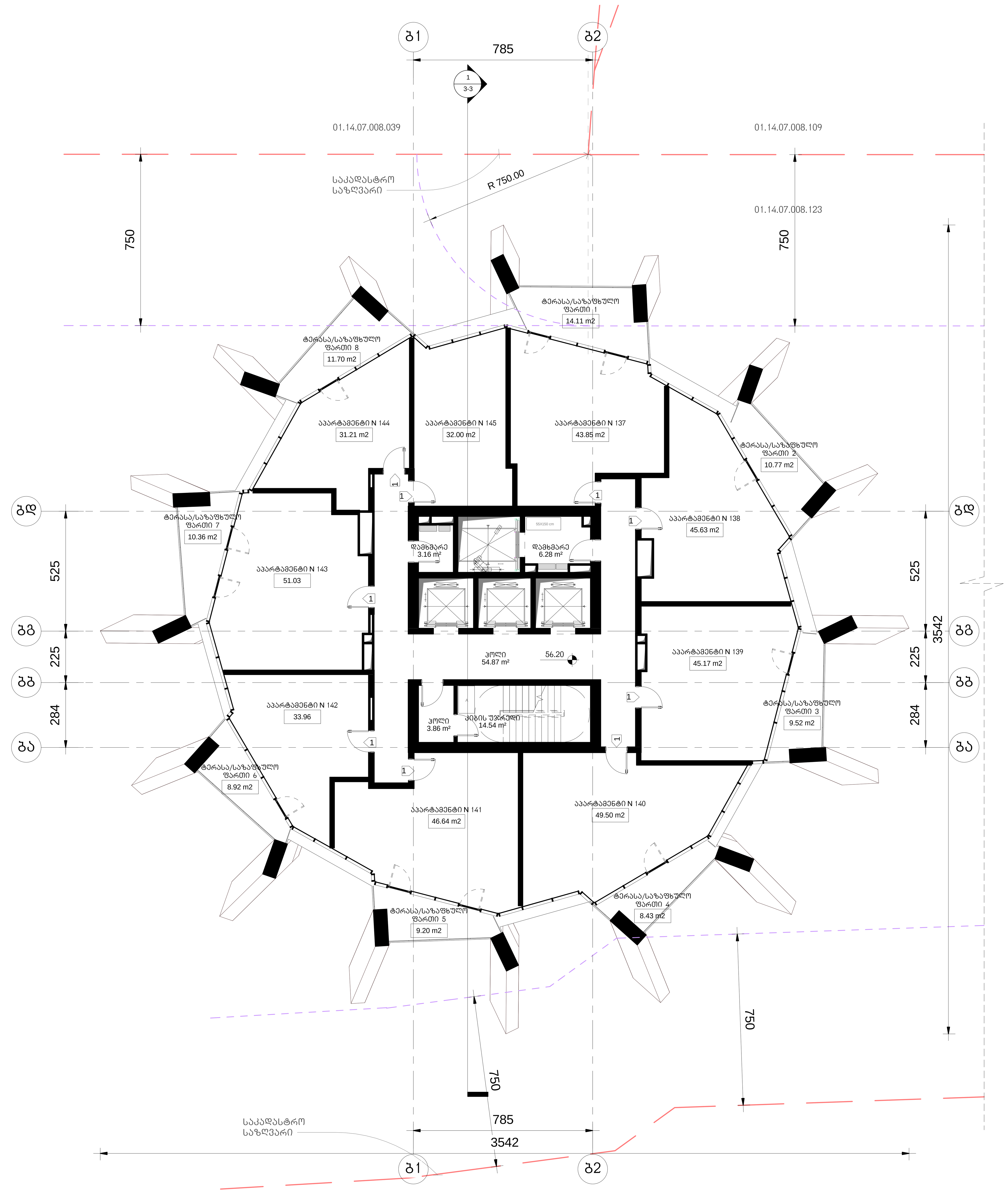

არქიტექტურა

KHMALADZE ARCHITECTS

E-mail: Giorgi@Khmaladze.ge
დ. უზნაძე №91ა, თბილისი

Dimensions to be verified on side.

This drawing should not be scaled.

Any discrepancies should be referred to the Architect prior to work being put in hand.

This drawing is the property of Khmaladze Architects, and the drawing is issued on the condition that it is not copied, reproduced, retained or disclosed to any unauthorized person, either wholly or in part without the consent in writing of Khmaladze Architects.

პროექტი

მრავალფუნქციური კომპლექსი

მისამართი

ი. ჭავჭავაძის გამზ. 49ბ

დამკვეთი

შპს ალიანსი
შპს რეტრო დეველოპმენტი

აპარტამენტები- 378.99 კვ.მ

საზაფხულო- 83.03 კვ.მ

კიბის უჯრედი- 73.27 კვ.მ

დამხმარე სათავსო- 9.44 კვ.მ

1- ცეცხლმედეგი კარი

სტატუსი	CD
მასშტაბი	1 : 100
ფორმატი	1000x594 mm
თარიღი	25-Oct-17 15:43:40

ფურცელი

ბლოკი-ბ
მე-15 სართულის გეგმა

ფურცლის ნომერი

A221

ავტორი	გიორგი ხმალაძე
დახაზა	ლევან თავაძე
შეამოწმა	გიორგი ხმალაძე

J:\alliance asatvirti\gegmebi warwerebistvis\029_20171025_P_B_saboloo.rvt

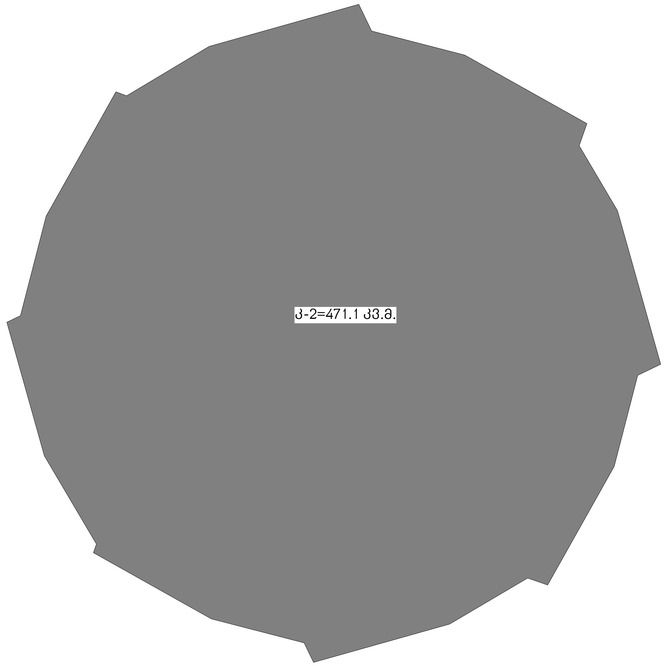

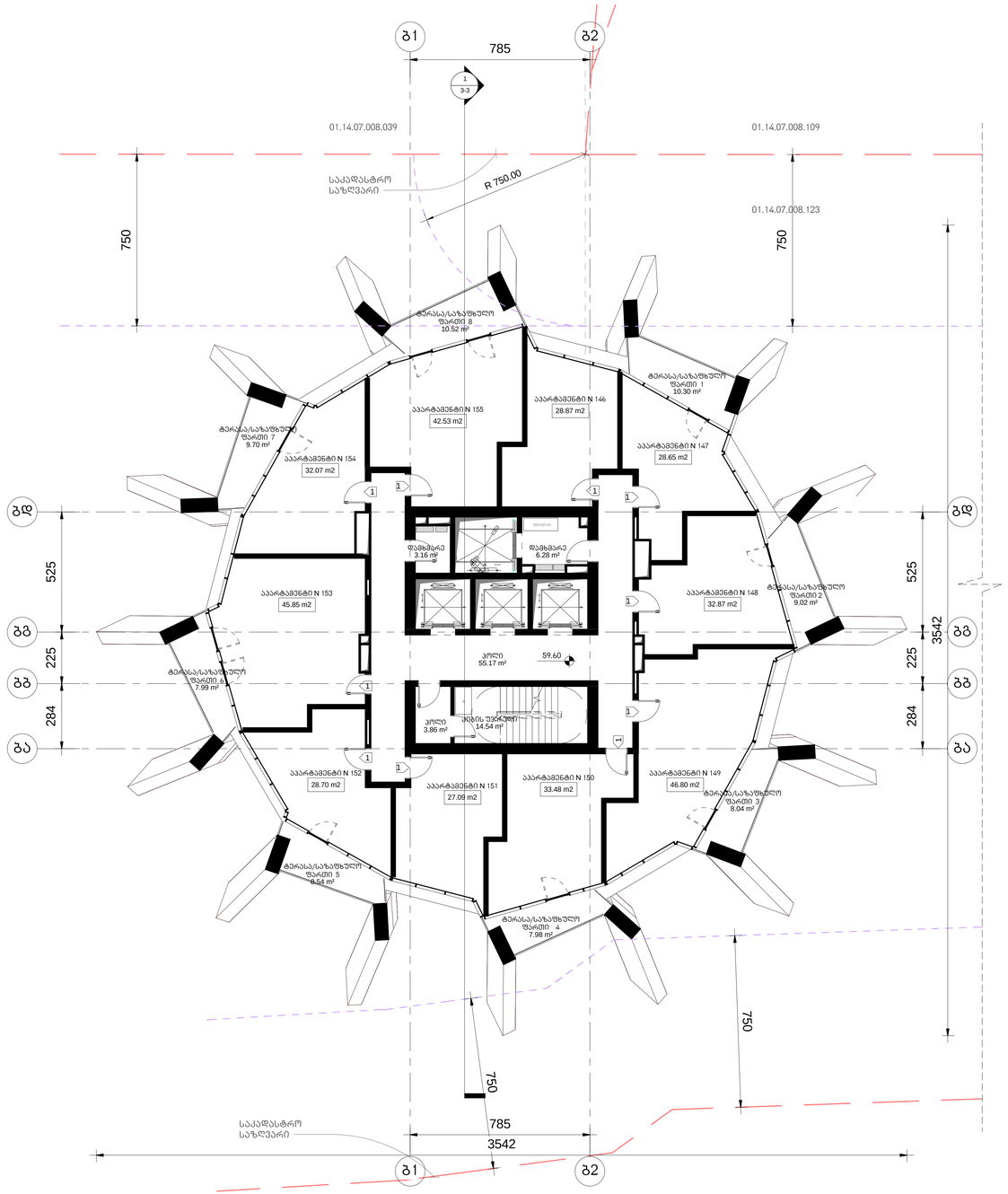

არქიტექტურა

KHMALADZE
ARCHITECTS

E-mail: Giorgi@Khmaladze.ge
დ. ზუბალაშვილის ქუჩა, თბილისი

Dimensions to be verified on side.

This drawing should not be scaled.

Any discrepancies should be referred to the Architect prior to work being put in hand.

This drawing is the property of Khmaladze Architects, and the drawing is issued on the condition that it is not copied, reproduced, retained or disclosed to any unauthorized person, either wholly or in part without the consent in writing of Khmaladze Architects.

პროექტი

მრავალფუნქციური კომპლექსი

მისამართი

ი. ჭავჭავაძის გამზ. 49ბ

დამკვეთი

შპს ალიანსი
შპს რუსთაველ დეველოპმენტი

აპარტამენტები- 346.91 კვ.მ

საზაფხულო- 72.09 კვ.მ

კიბის უჯრედი- 73.57 კვ.მ

დამხმარე სათავსო- 9.44 კვ.მ

1- ცეცხლმედეგი კარი

სტატუსი	CD
მასშტაბი	1 : 100
ფორმატი	1000x594 mm
თარიღი	25-Oct-17 15:43:49

ფურცელი

გლოკი-გ
მე-16 სართულის გეგმა

ფურცლის ნომერი

A222

ავტორი	გიორგი ხმალაძე
დახაზა	ლევან თუთაძე
შეამოწმა	გიორგი ხმალაძე

J:\alliance asatvirt\gogmebi warwmebistvis\029_20171025_P_B_saboloo.rvt

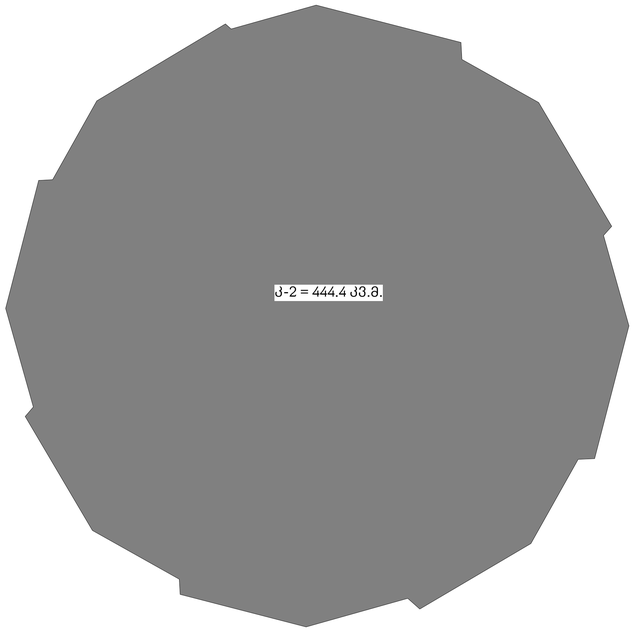

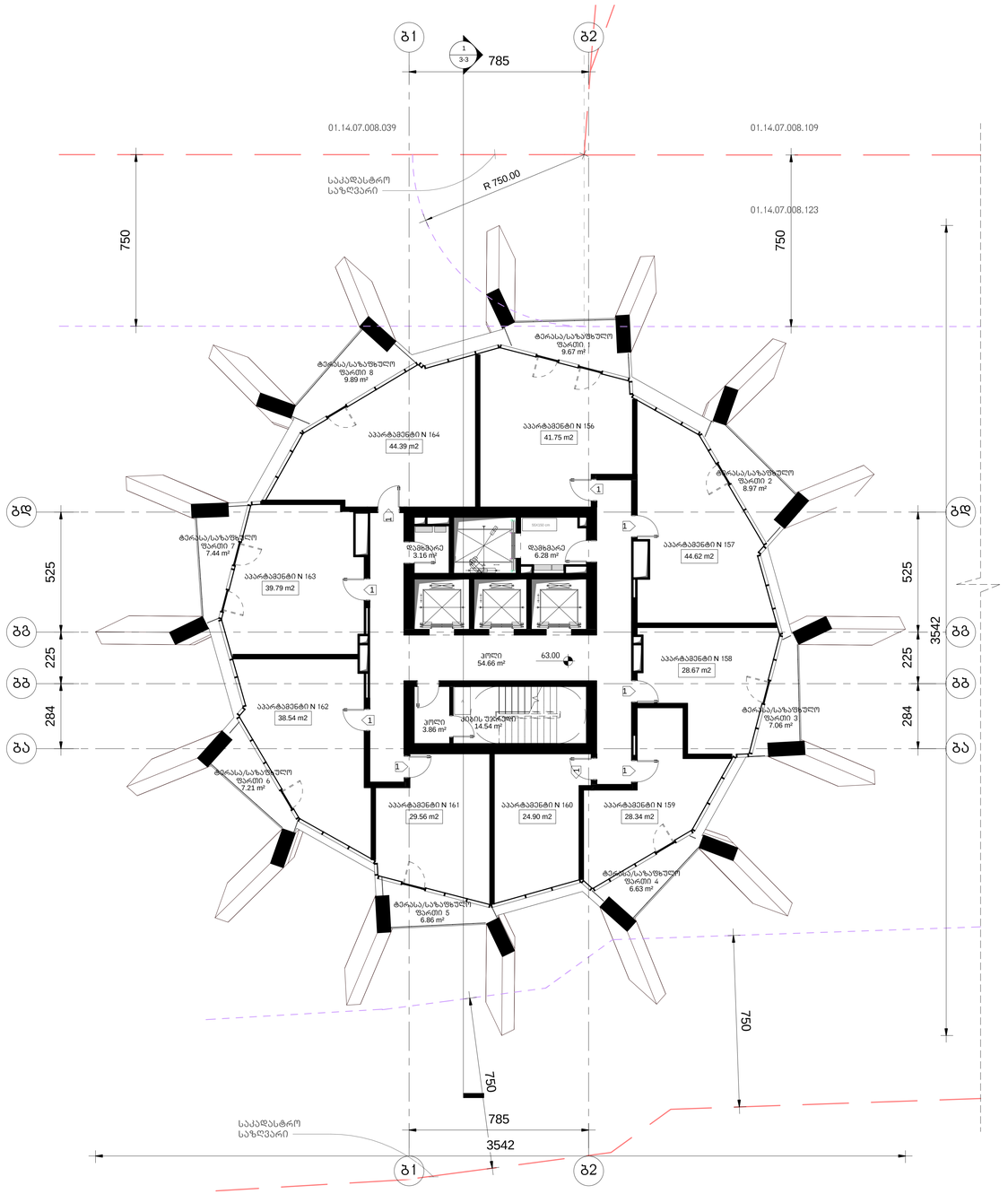

არქიტექტურა

KHMALADZE
ARCHITECTS

E-mail: Giorgi@Khmaladze.ge
დ. ზუნაძე №91, თბილისი

Dimensions to be verified on side.

This drawing should not be scaled.

Any discrepancies should be referred to the Architect prior to work being put in hand.

This drawing is the property of Khmaladze Architects, and the drawing is issued on the condition that it is not copied, reproduced, retained or disclosed to any unauthorized person, either wholly or in part without the consent in writing of Khmaladze Architects.

პროექტი

მრავალფუნქციური კომპლექსი

მისამართი

ი. ჭავჭავაძის გამზ. 49ბ

დამკვეთი

შპს ალიანსი
შპს რუსთაო დეველოპმენტი

აპარტამენტები- 320.56 კვ.მ

საზაფხულო- 63.73 კვ.მ

კიბის შუბრელი- 73.06 კვ.მ

დამხმარე სათავსო- 9.44 კვ.მ

1- ცვლილებები კარი

სტატუსი	CD
მასშტაბი	1 : 100
ფორმატი	1000x594 mm
თარიღი	25-Oct-17 15:43:55

ფურცელი

გლოკი-ბ
მე-17 სართულის გეგმა

ფურცლის ნომერი

A223

ავტორი	გიორგი ხმალაძე
დახაზა	ლევან შავკაძე
შემოწმდა	გიორგი ხმალაძე

J:\alliance asatvirt\gegmebi warwerebistvis\029_20171025_P_B_saboloo.rvt

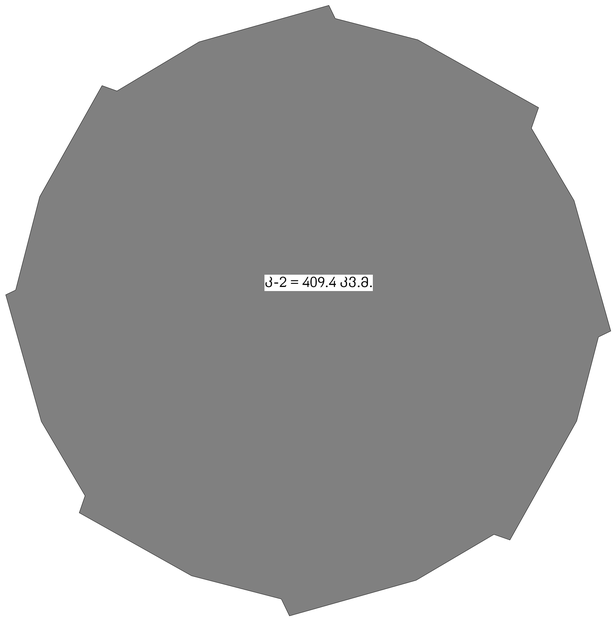

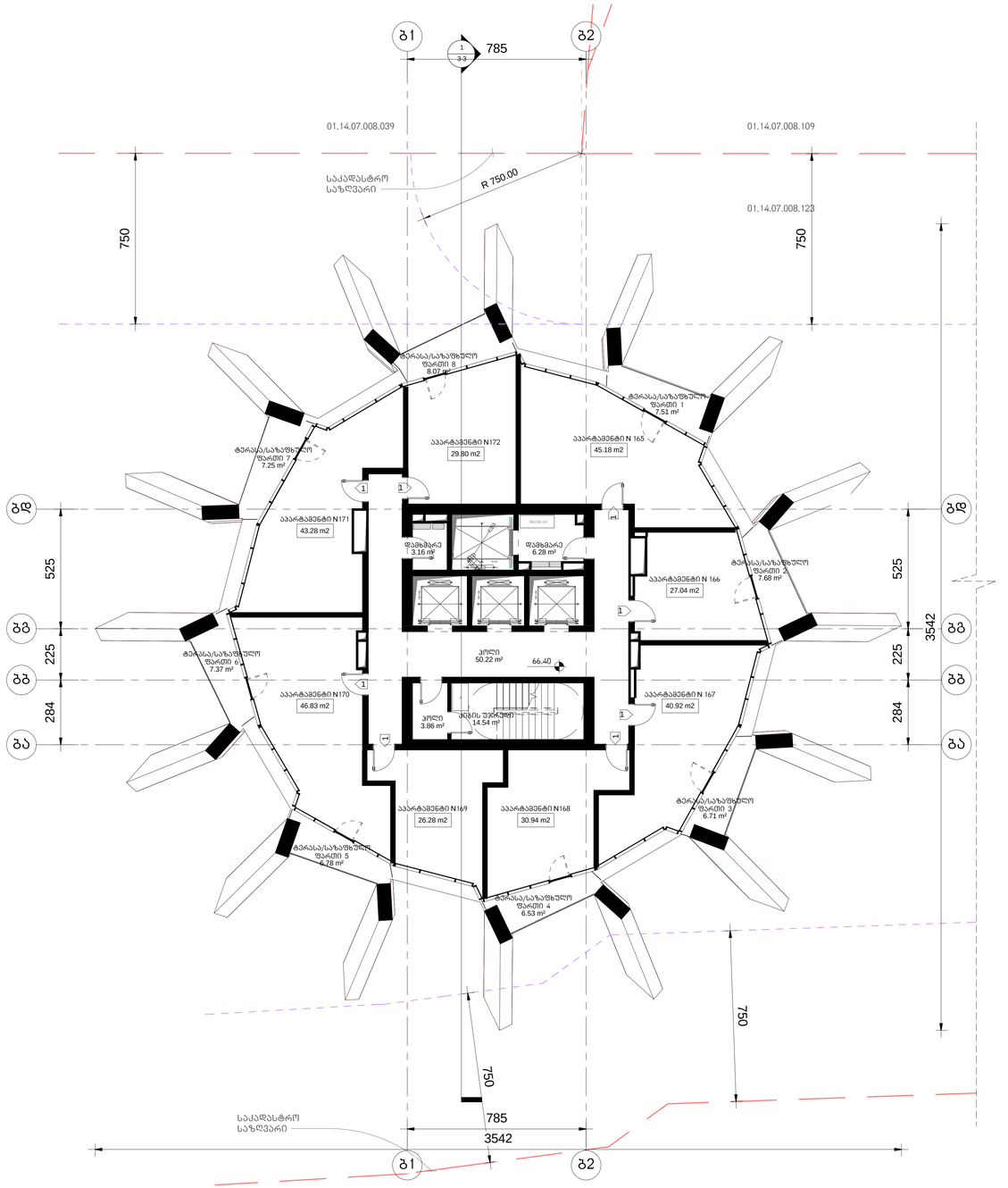

არქიტექტურა

KHMALADZE
ARCHITECTS

E-mail: Giorgi@Khmaladze.ge
დ. უზნაძე №91ა, თბილისი

Dimensions to be verified on side.

This drawing should not be scaled.

Any discrepancies should be referred to the Architect prior to work being put in hand.

This drawing is the property of Khmaladze Architects, and the drawing is issued on the condition that it is not copied, reproduced, retained or disclosed to any unauthorized person, either wholly or in part without the consent in writing of Khmaladze Architects.

პროექტი

მრავალფუნქციური კომპლექსი

მისამართი

ი. ჭავჭავაძის გამზ. 49ბ

დამკვეთი

შპს ალიანსი
შპს რუსთო დეველოპმენტი

აპარტამენტები- 290.27 კვ.მ

საზაფხულო- 57.91 კვ.მ

კიბის შუბრელი- 68.62 კვ.მ

დამხმარე სათავსო- 9.44 კვ.მ

1- ცვლილებული კარი

სტატუსი	CD
მასშტაბი	1 : 100
ფორმატი	1000x594 mm
თარიღი	25-Oct-17 15:44:02

ფურცელი

გლოკი-ბ
მე-18 საუთულის გეგმა

ფურცლის ნომერი

A224

ავტორი	გიორგი ხმალაძე
დახაზა	ლევან თუთაძე
შეამოწმა	გიორგი ხმალაძე

J:\alliance asatvirt\gegmebi
warwerebistvis\029_20171025_P_B_saboloo.rvt

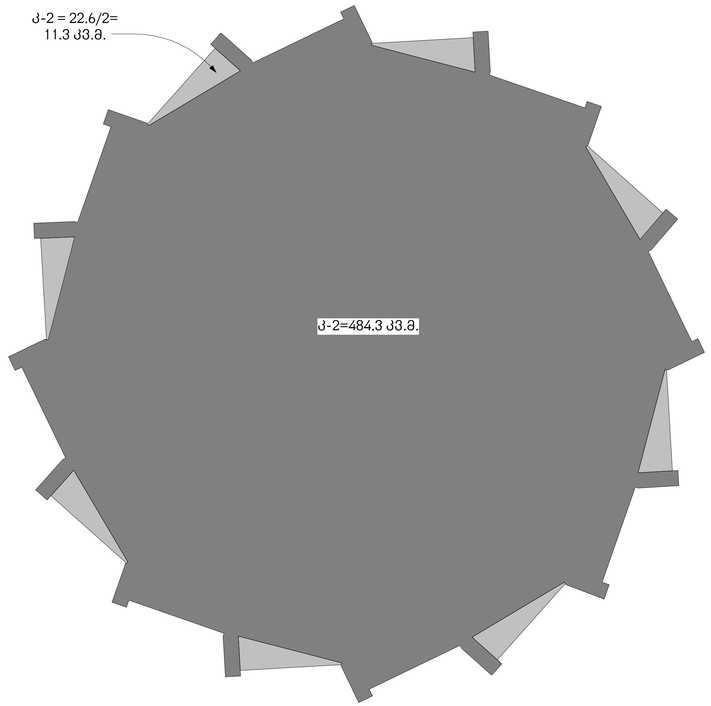

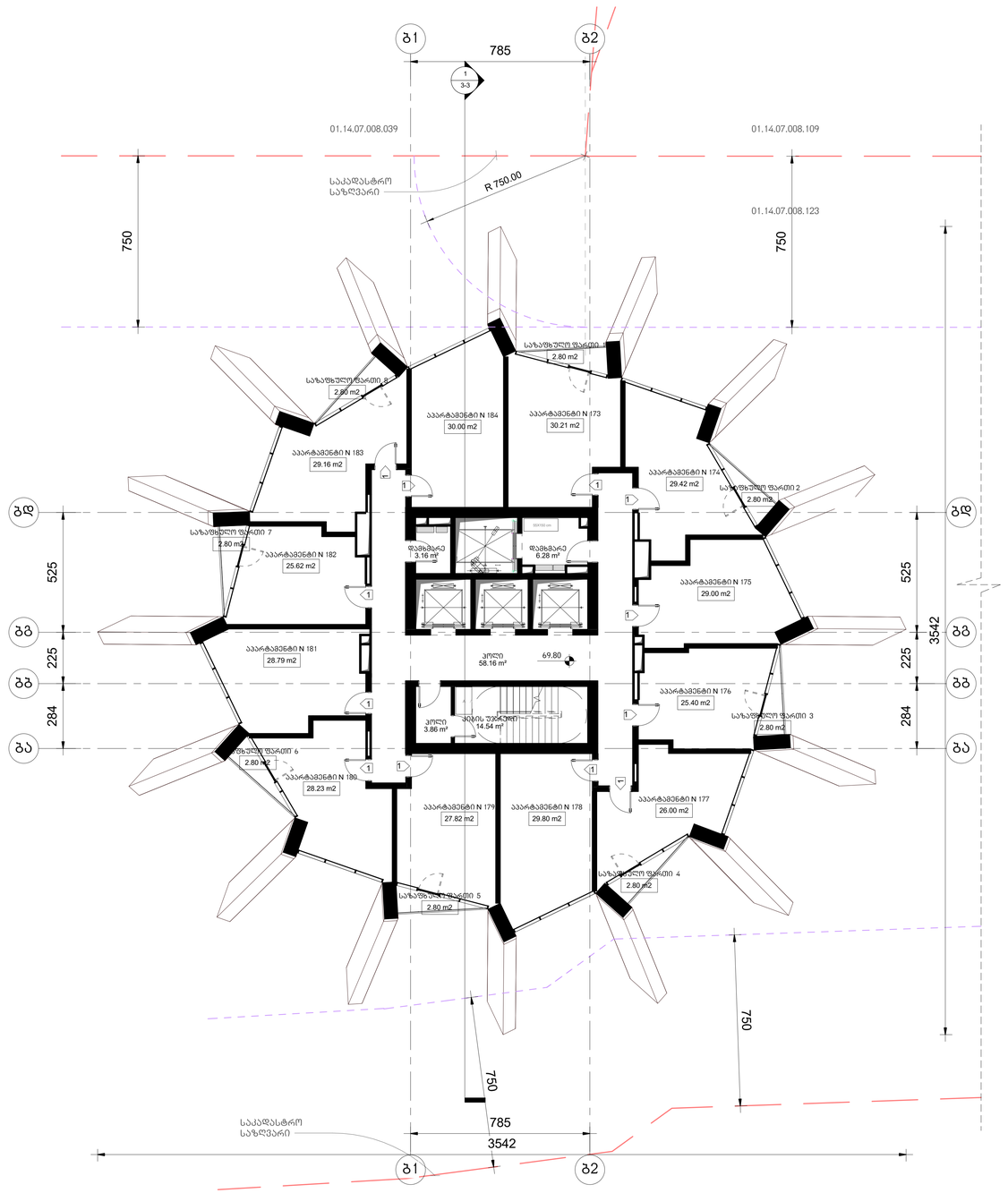

არქიტექტურა

KHMALADZE
ARCHITECTS

E-mail: Giorgi@Khmaladze.ge
დ. უზნაძე №913, მცხეთი

Dimensions to be verified on side.

This drawing should not be scaled.

Any discrepancies should be referred to the Architect prior to work being put in hand.

This drawing is the property of Khmaladze Architects, and the drawing is issued on the condition that it is not copied, reproduced, retained or disclosed to any unauthorized person, either wholly or in part without the consent in writing of Khmaladze Architects.

პროექტი

მრავალფუნქციური კომპლექსი

მისამართი

ი. ჭავჭავაძის გამზ. 49ბ

დამკვეთი

შპს ალიანსი
შპს რეგიონ დეველოპმენტი

აპარტამენტები- 339.45 ჯ3.მ

საზაფხულო- 22.40 ჯ3.მ

კიბის უჯრედი- 76.56 ჯ3.მ

დახმარე სათავსო- 9.44 ჯ3.მ

ჯ-2 = 495.6

1- ცვლილებები კარი

სტატუსი	CD
მასშტაბი	1 : 100
ფორმატი	1000x594 mm
თარიღი	30-Oct-17 19:30:00

ფრაგმენტი გლოკი-ბ
მე-19, 21,23,25,27,29,31-ე
სტანდარტული
სართულის გეგმა

ფრაგმენტის ნომერი

A225

ავტორი	გიორგი ხმალაძე
შეასრულა	ლევან თუთაძე
შეამოწმა	გიორგი ხმალაძე

T:\alliance asatvirt\saboloo shualeduri\RVT\shualeduri\029_20171030_P_B_saboloo.rvt

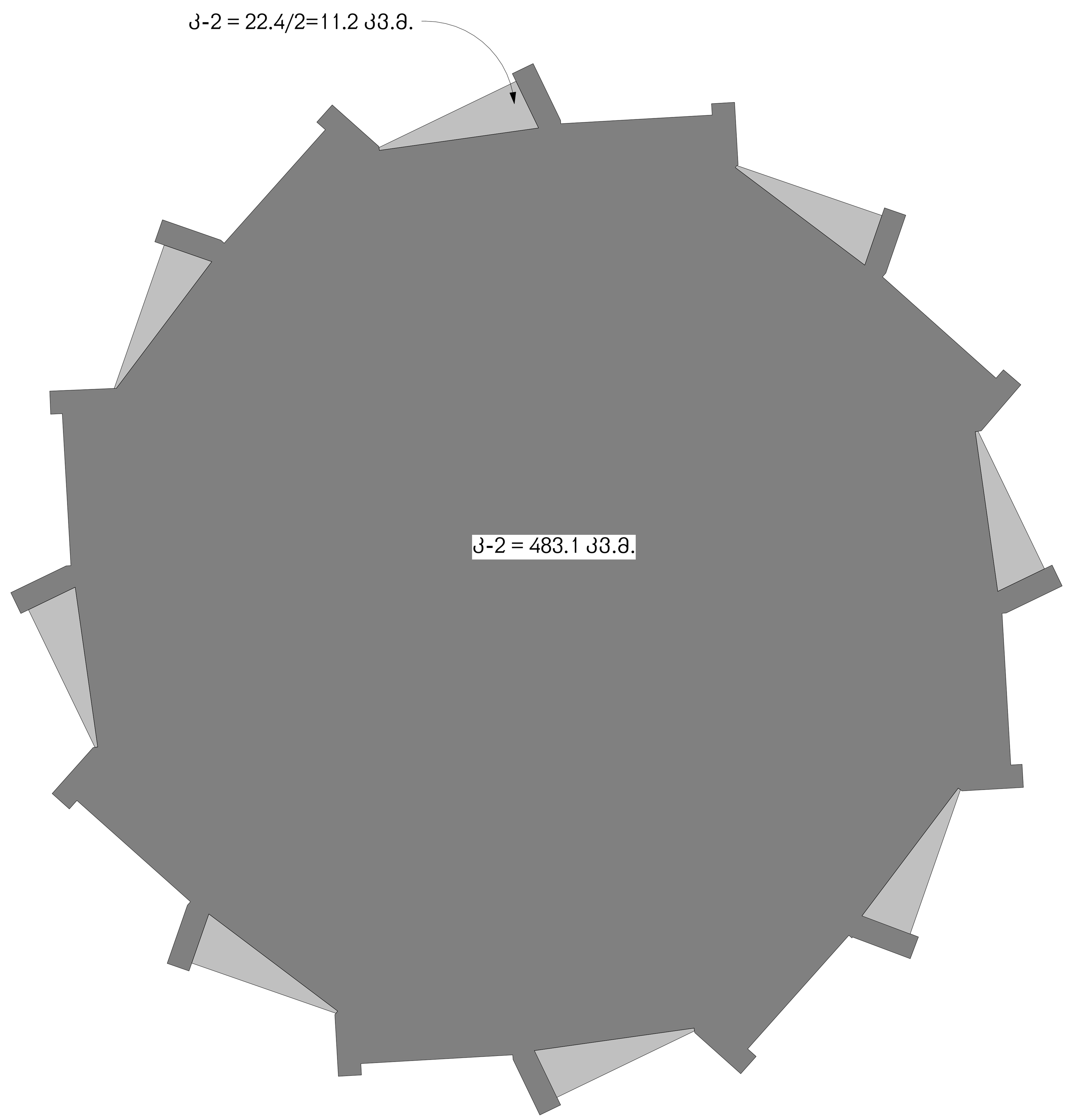

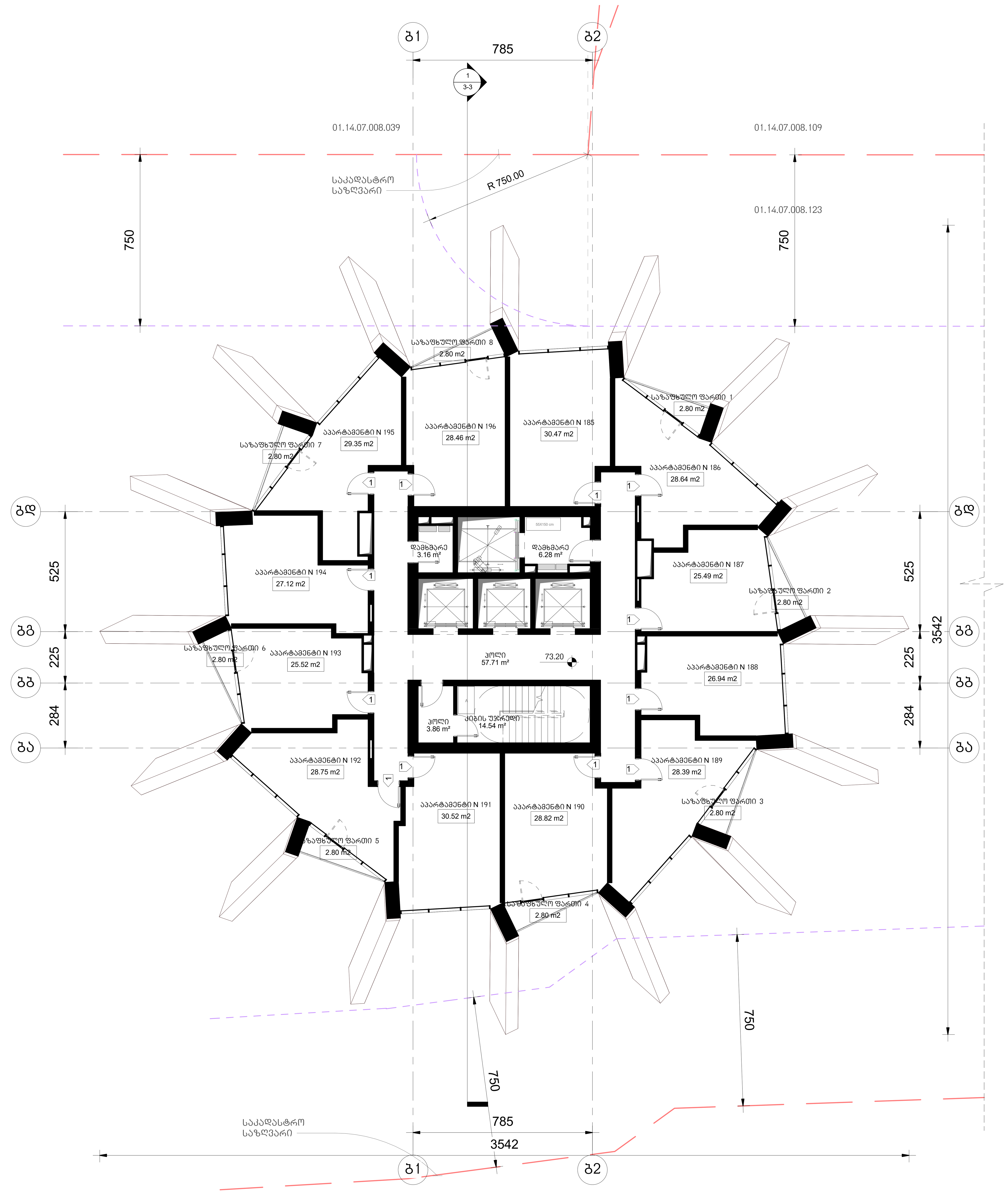

არქიტექტურა

KHMALADZE ARCHITECTS

E-mail: Giorgi@Khmaladze.ge
დ. უზნაძე №91ა, თბილისი

Dimensions to be verified on side.

This drawing should not be scaled.

Any discrepancies should be referred to the Architect prior to work being put in hand.

This drawing is the property of Khmaladze Architects, and the drawing is issued on the condition that it is not copied, reproduced, retained or disclosed to any unauthorized person, either wholly or in part without the consent in writing of Khmaladze Architects.

პროექტი

მრავალფუნქციური კომპლექსი

მისამართი

ი. ჭავჭავაძის გამზ. 49ბ

დამკვეთი

შპს ალიანსი
შპს რეტრო დეველომპმენტი

აპარტამენტები- 338.47 კვ.მ

საზაფხულო- 22.40 კვ.მ

კიბის უჯრედი- 76.11 კვ.მ

დამხმარე სათავსო- 9.44 კვ.მ

კ-2 = 494.3

1- ცეცხლმედეგი კარი

სტატუსი	CD
მასშტაბი	1 : 100
ფორმატი	1000x594 mm
თარიღი	30-Oct-17 19:30:31

ფურცელი

ბლოკი-ბ მე-20 22,24,26,28,30,32-ე სტანდარტული სართულის გეგმა

ფურცლის ნომერი

A226

ავტორი	გიორგი ხმალაძე
დახაზა	ლევან თავაძე
შეამოწმა	გიორგი ხმალაძე

T:\alliance asatvirti\saboloo shualeduri\RVT9shualeduri\029_20171030_P_B_saboloo.rvt

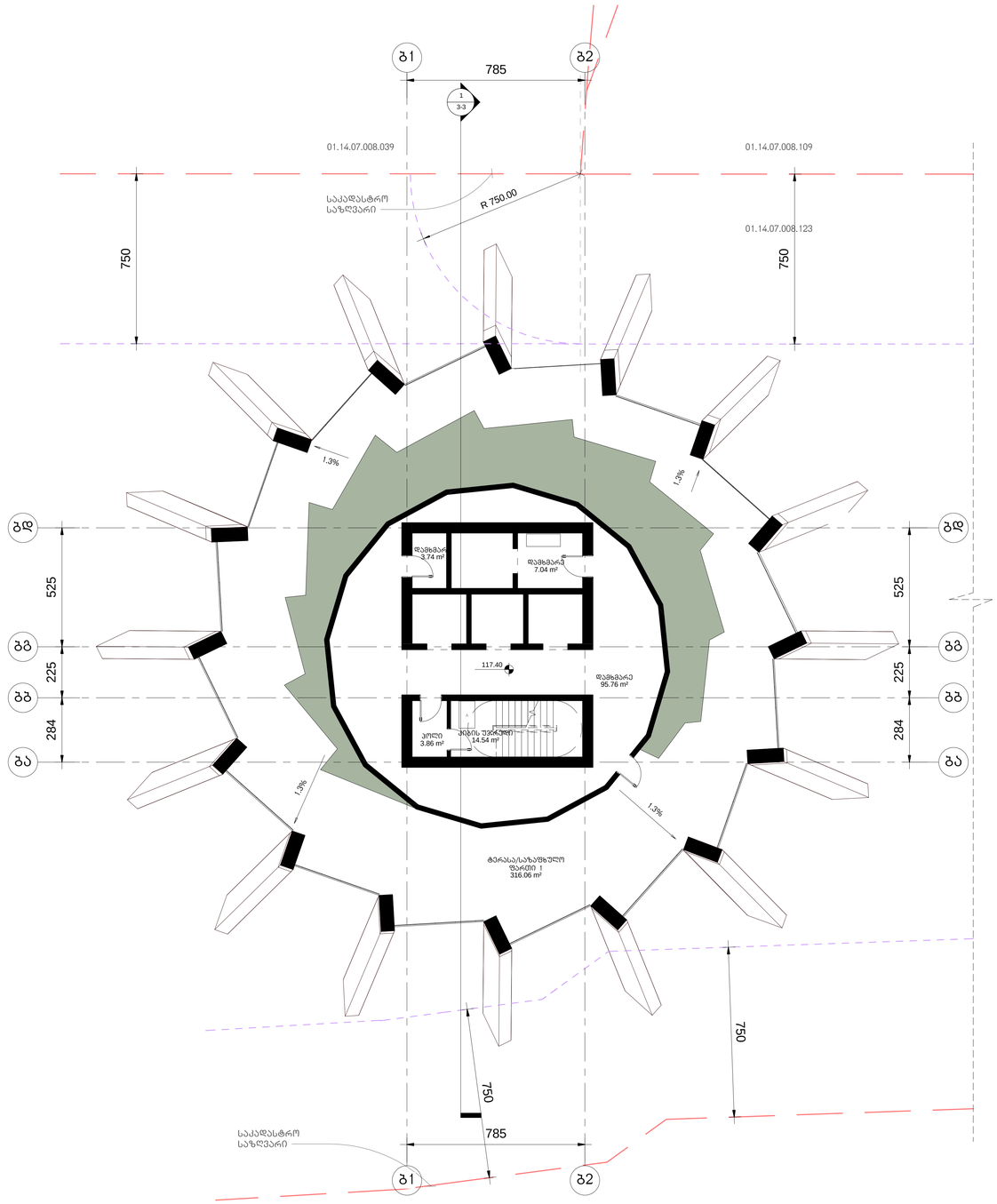

არქიტექტურა

KHMALADZE
ARCHITECTS

E-mail: Giorgi@Khmaladze.ge
დ. ზუნაძე №91, თბილისი

Dimensions to be verified on side.

This drawing should not be scaled.

Any discrepancies should be referred to the Architect prior to work being put in hand.

This drawing is the property of Khmaladze Architects, and the drawing is issued on the condition that it is not copied, reproduced, retained or disclosed to any unauthorized person, either wholly or in part without the consent in writing of Khmaladze Architects.

პროექტი

მრავალფუნქციური კომპლექსი

მისამართი

ი. ჭავჭავაძის გამზ. 49ბ

დამკვეთი

შპს ალიანსი
შპს რუსთაო დეველოპმენტი

სახაფხულო- 316.06 კმ.მ

კიბის შუბრელი- 18.40 კმ.მ

დამხმარე სათავსო- 106.54 კმ.მ

1- ცვლილებების კარი

სტატუსი	CD
მასშტაბი	1 : 100
ფორმატი	1000x594 mm
თარიღი	25-Oct-17 15:44:17

ფურცელი

ბლოკი-ბ
33 ე სართულის გეგმა

ფურცლის ნომერი

A227

ავტორი	გიორგი ხმალაძე
დახაზა	ლევან თუშაძე
შეამოწმა	გიორგი ხმალაძე

J:\alliance asatvirt\gegmebi warwerebistvis\029_20171025_P_B_saboloo.rvt

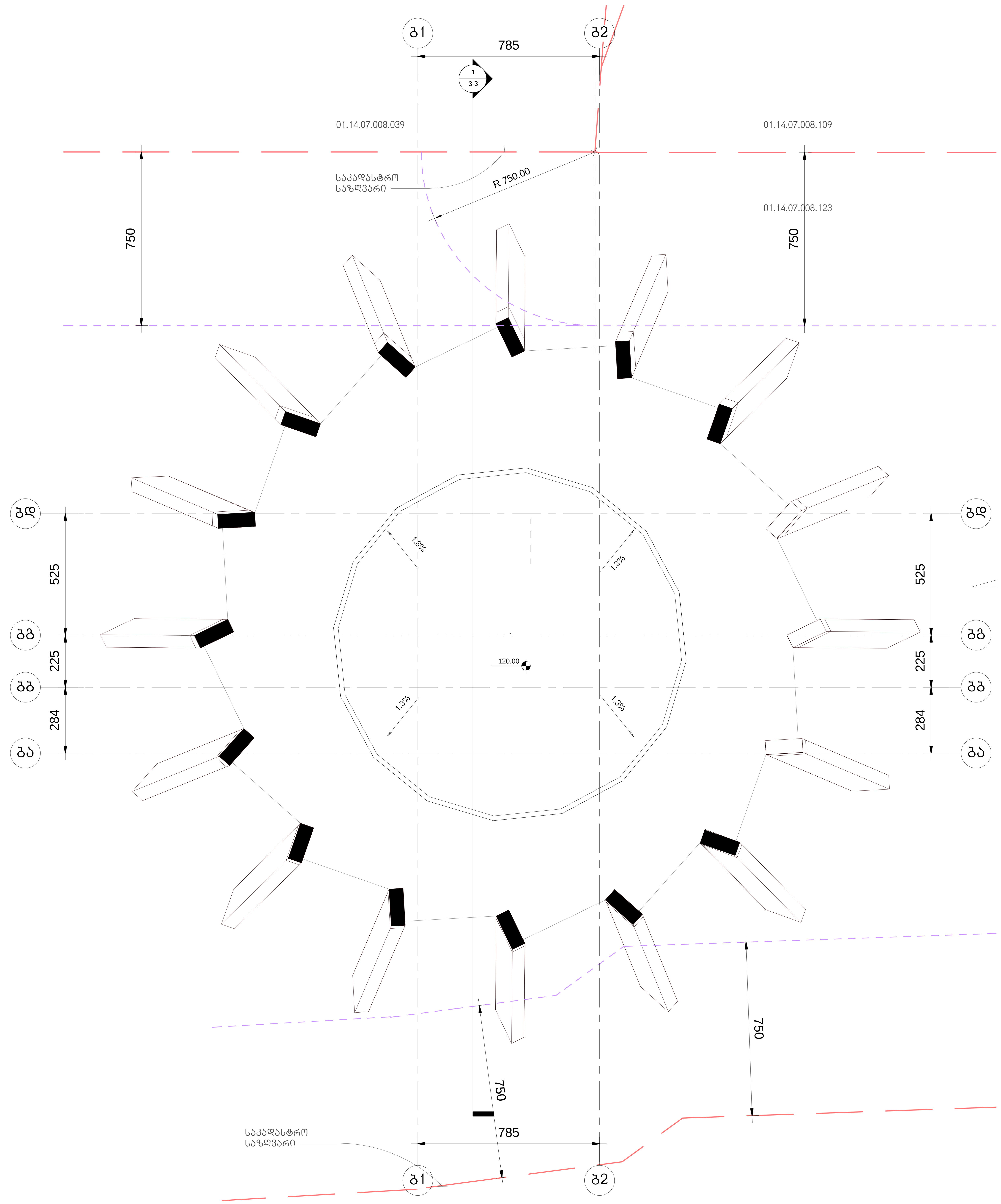

არქიტექტურა

KHMALADZE ARCHITECTS

E-mail: Giorgi@Khmaladze.ge
დ. უზნაძე №91ა, თბილისი

Dimensions to be verified on side.

This drawing should not be scaled.

Any discrepancies should be referred to the Architect prior to work being put in hand.

This drawing is the property of Khmaladze Architects, and the drawing is issued on the condition that it is not copied, reproduced, retained or disclosed to any unauthorized person, either wholly or in part without the consent in writing of Khmaladze Architects.

პროექტი

მრავალფუნქციური კომპლექსი

მისამართი

ი. ჭავჭავაძის გამზ. 49ბ

დამკვეთი

შპს ალიანსი
შპს რეტრო დეველოპმენტი

1- ცეცხლმედეგი კარი

სტატუსი	CD
მასშტაბი	1 : 100
ფორმატი	1000x594 mm
თარიღი	25-Oct-17 15:44:18

ფურცელი

ბლოკი-ბ
34 ე სართულის გეგმა

ფურცლის ნომერი

A228

ავტორი	გიორგი ხმალაძე
დახაზა	ლევან თავაძე
შეამოწმა	გიორგი ხმალაძე

J:\alliance asatvirti\gegmebi
warwerebistvis\029_20171025_P_B_saboloo.rvt

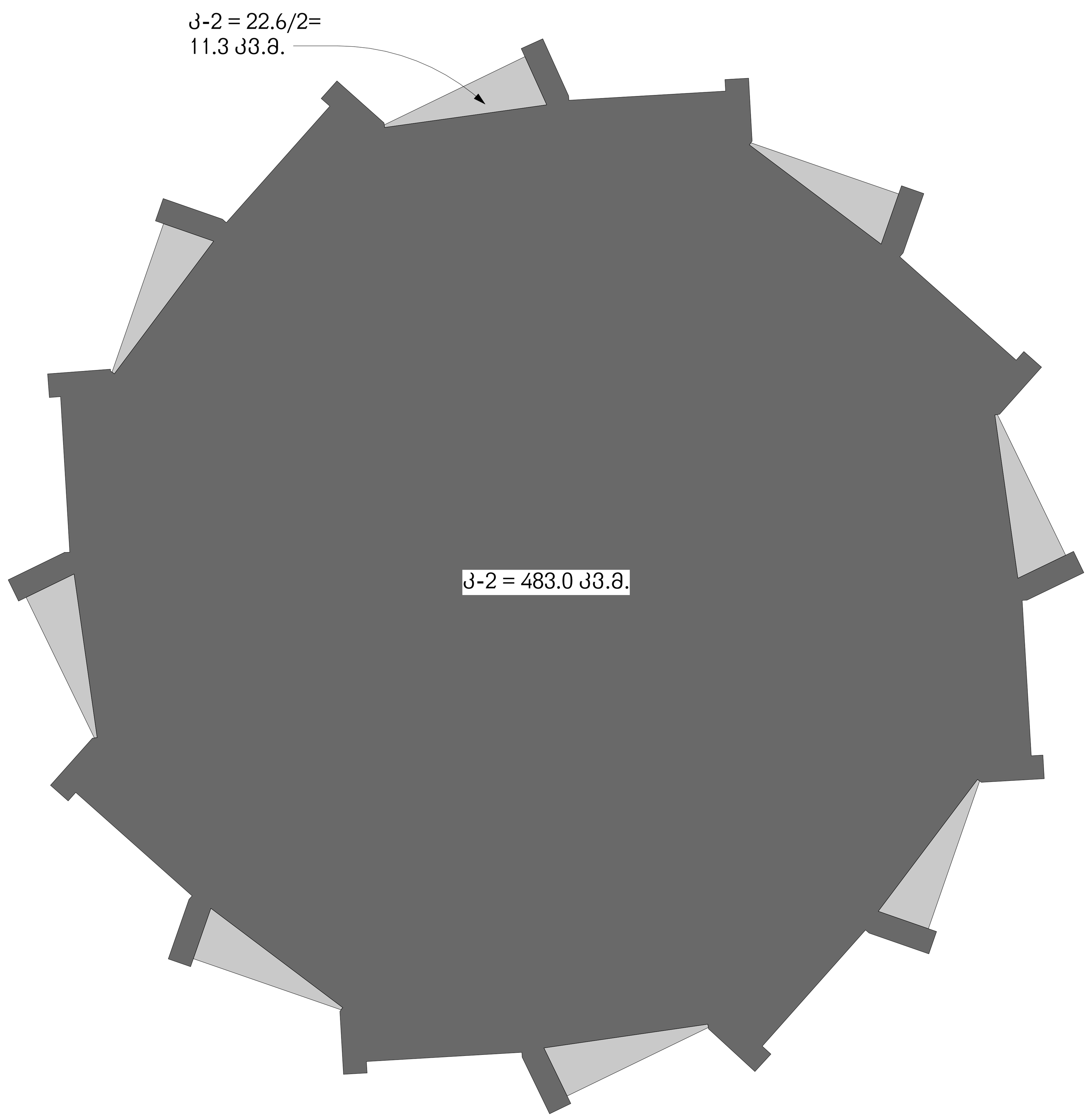

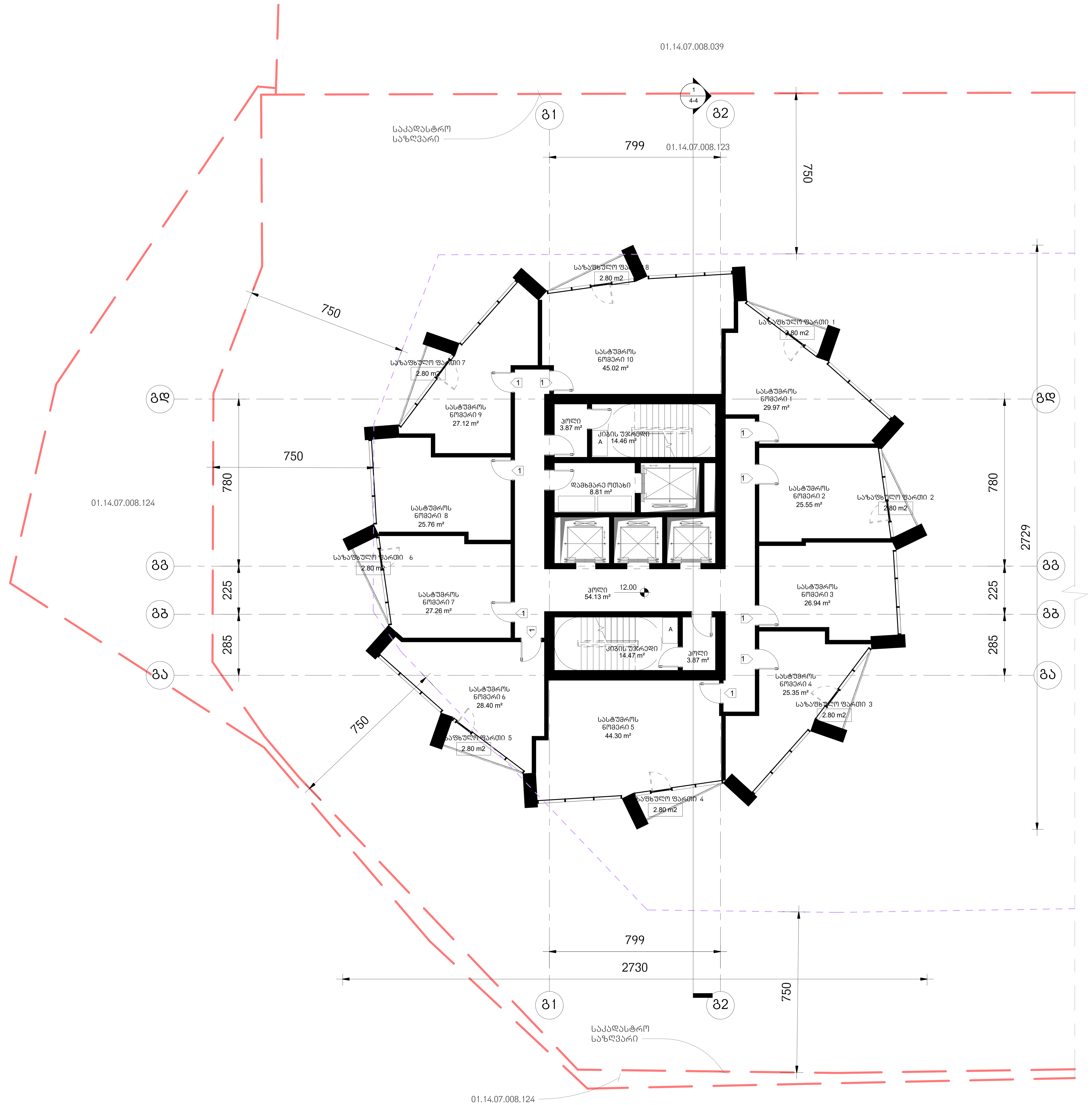

არქიტექტურა

KHMALADZE ARCHITECTS

E-mail: Giorgi@Khmaladze.ge
დ. უზნაძე №91ა, თბილისი

Dimensions to be verified on side.

This drawing should not be scaled.

Any discrepancies should be referred to the Architect prior to work being put in hand.

This drawing is the property of Khmaladze Architects, and the drawing is issued on the condition that it is not copied, reproduced, retained or disclosed to any unauthorized person, either wholly or in part without the consent in writing of Khmaladze Architects.

პროექტი

მრავალფუნქციური კომპლექსი

მისამართი

ი. ჭავჭავაძის გამზ. 49ბ

დამკვეთი

შპს ალიანსი
შპს რეტრო დეველოპმენტი

სასტუმროს ნომრები - 305.67 კვ.მ

საზაფხულო- 22.40 კვ.მ

კიბის უჯრედი- 90.8 კვ.მ

დამხმარე სათავსო- 8.81 კვ.მ

კ2- 494.3 კვ.მ.

1- ცეცხლმედეგი კარი

სტატუსი	CD
მასშტაბი	1 : 100
ფორმატი	1000x594 mm
თარიღი	30-Oct-17 18:51:24

ფურცელი ბლოკი-ბ
მე-2,4,6
ტიპიური სართულის
გეგმა

ფურცლის ნომერი

A208

ავტორი	გიორგი ხმალაძე
დახაზა	ლევან თავაძე
შეამოწმა	გიორგი ხმალაძე

T:\alliance asatvirti\saboloo shualeduri\RVT9shualeduri\029_20171030_L_C_saboloo.rvt

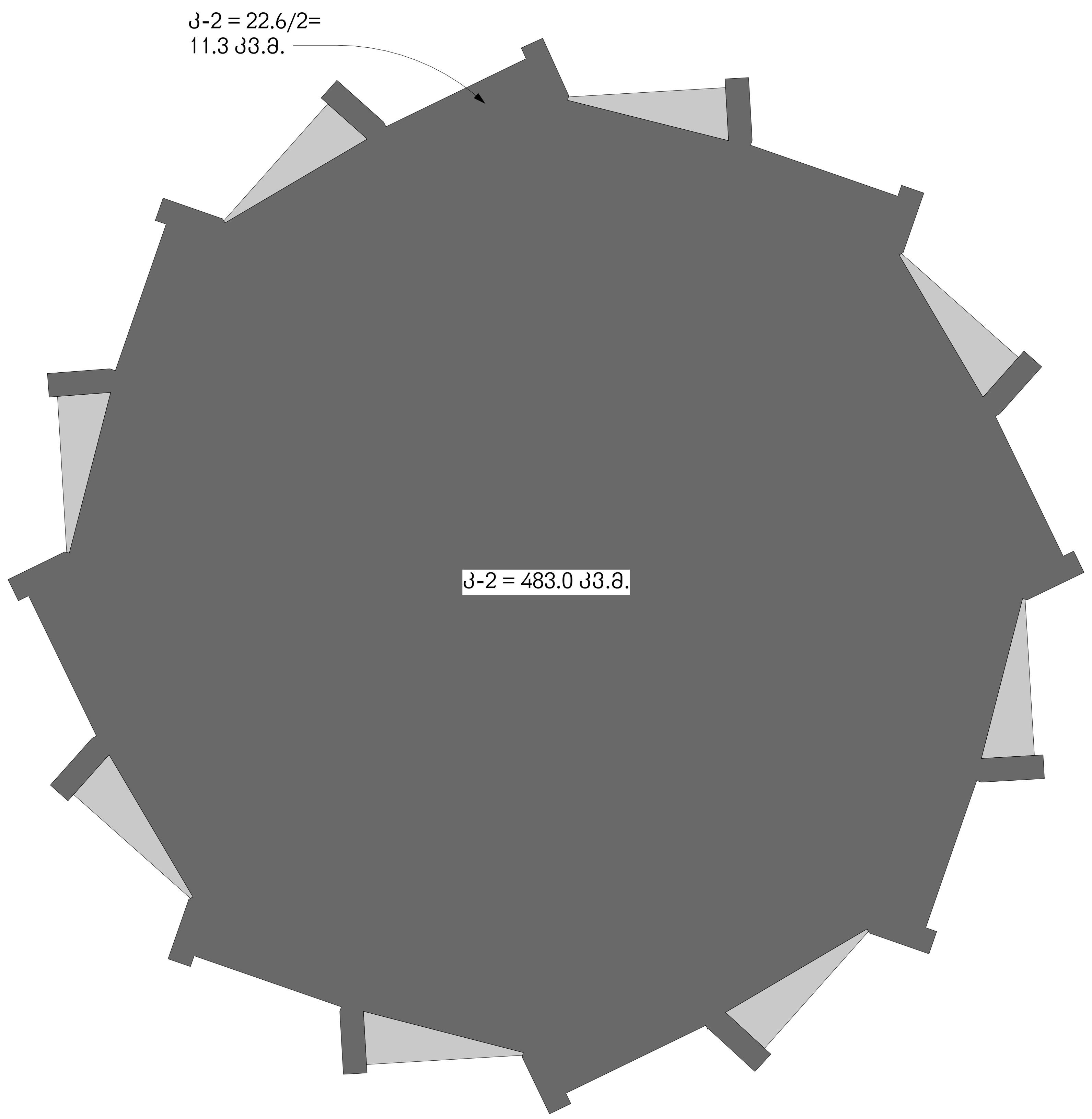

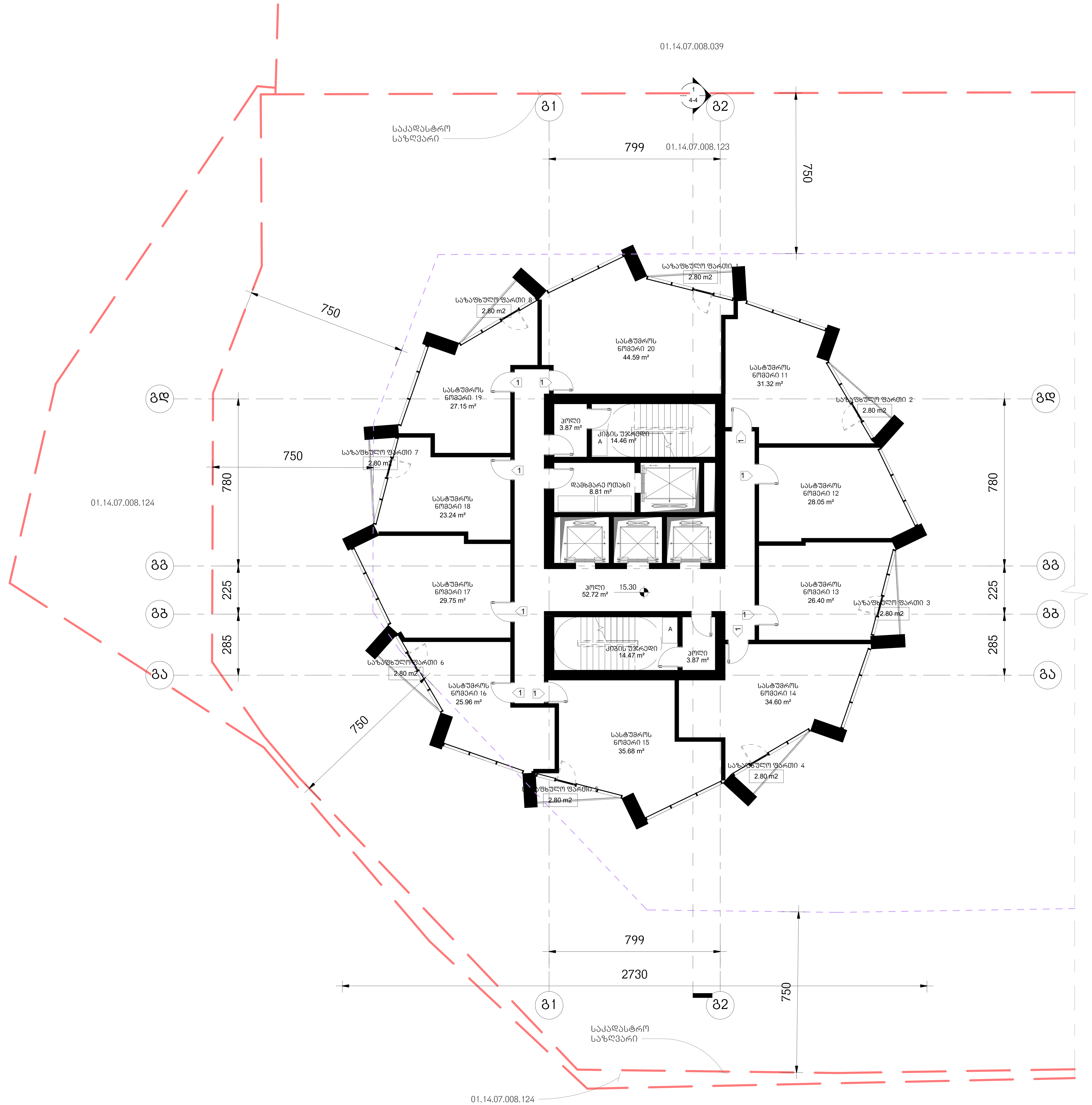

არქიტექტურა

KHMALADZE ARCHITECTS

E-mail: Giorgi@Khmaladze.ge
დ. უზნაძე №91ა, თბილისი

Dimensions to be verified on side.

This drawing should not be scaled.

Any discrepancies should be referred to the Architect prior to work being put in hand.

This drawing is the property of Khmaladze Architects, and the drawing is issued on the condition that it is not copied, reproduced, retained or disclosed to any unauthorized person, either wholly or in part without the consent in writing of Khmaladze Architects.

პროექტი

მრავალფუნქციური კომპლექსი

მისამართი

ი. ჭავჭავაძის გამზ. 49ბ

დამკვეთი

შპს ალიანსი
შპს რეტრო დეველოპმენტი

სასტუმროს ნომრები - 306.74 კვ.მ

საზაფხულო- 22.40 კვ.მ

კიბის უჯრედი- 89.39 კვ.მ

დამხმარე სათავსო- 8.81 კვ.მ

კ2- 494.3 კვ.მ.

1- ცეცხლმედეგი კარი

სტატუსი	CD
მასშტაბი	1 : 100
ფორმატი	1000x594 mm
თარიღი	30-Oct-17 18:51:45

ფურცელი

ბლოკი-გ
მე-3,5,7 სართულის
გეგმა

ფურცლის ნომერი

A209

ავტორი	გიორგი ხმალაძე
დახაზა	ლევან თავაძე
შეამოწმა	გიორგი ხმალაძე

T:\alliance asatvirti\saboloo shualeduri\RVT9shualeduri\029_20171030_L_C_saboloo.rvt

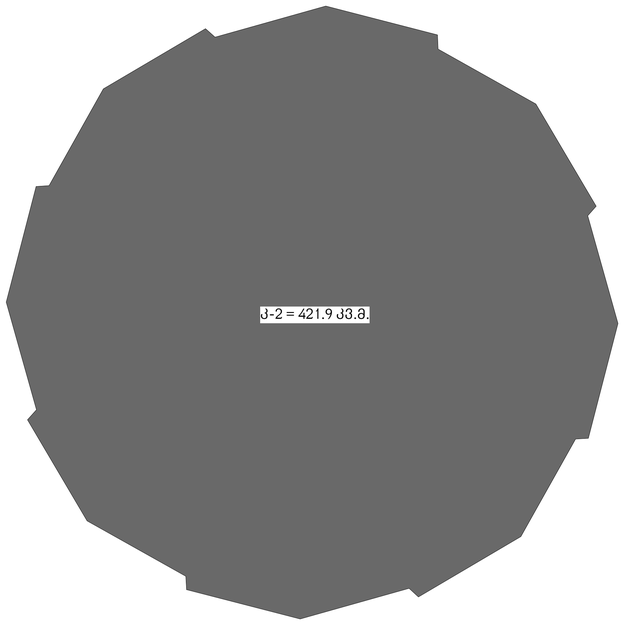

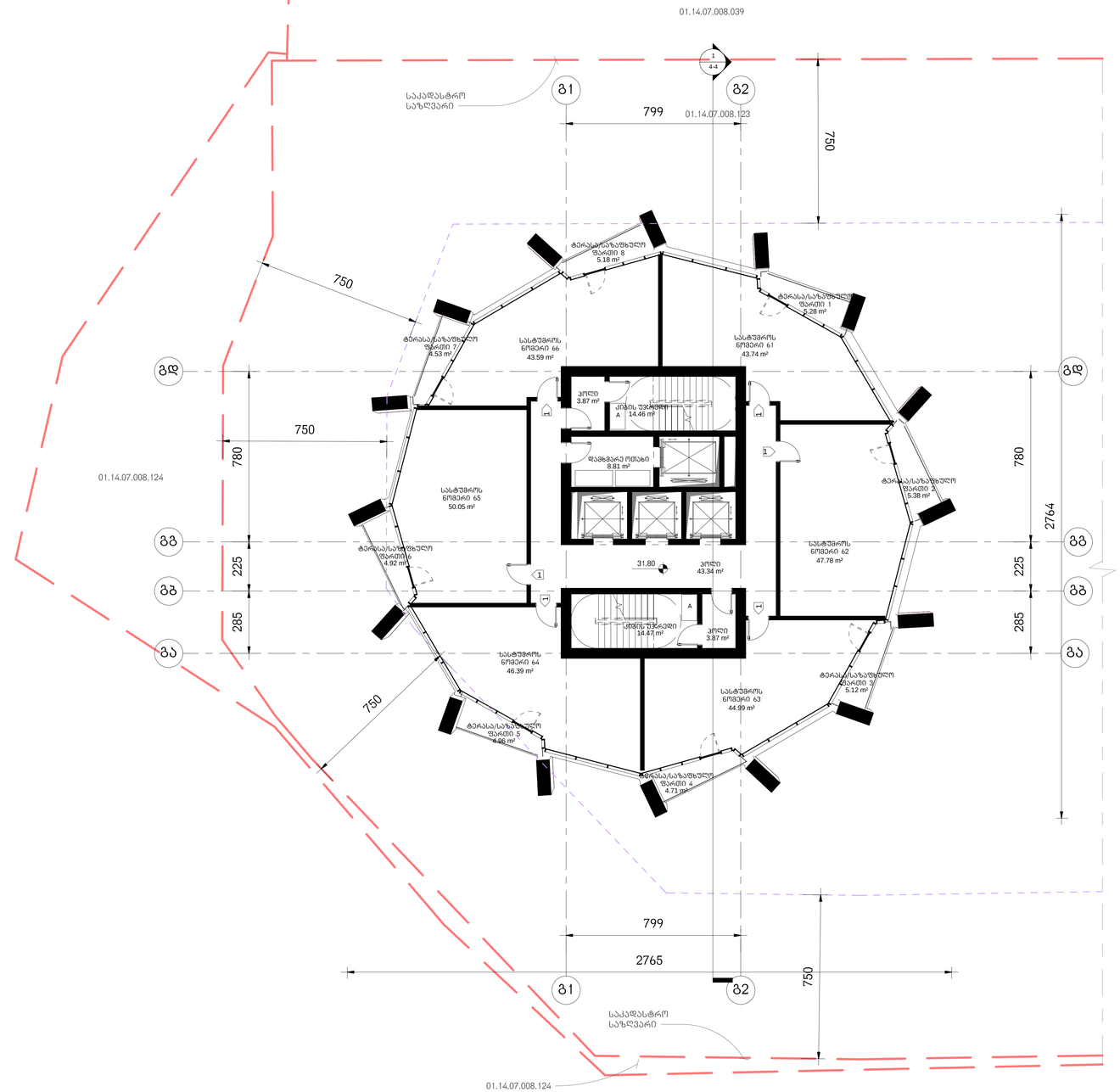

არქიტექტურა

KHMALADZE
ARCHITECTS

E-mail: Giorgi@Khmaladze.ge
დ. უზნაძე №913, თბილისი

Dimensions to be verified on side.

This drawing should not be scaled.

Any discrepancies should be referred to the Architect prior to work being put in hand.

This drawing is the property of Khmaladze Architects, and the drawing is issued on the condition that it is not copied, reproduced, retained or disclosed to any unauthorized person, either wholly or in part without the consent in writing of Khmaladze Architects.

პროექტი

მრავალფუნქციური კომპლექსი

მისამართი

ი. ჭავჭავაძის გამზ. 49ბ

დამკვეთი

მპს ალიანსი
მპს რუბიო დეველოპმენტი

სასტუმროს ნომრები - 276.54 კვ.მ

საზოგადო- 40.08 კვ.მ

ქიბის უჯრედი- 80.01 კვ.მ

დამხმარე სათავსო- 8.81 კვ.მ

1- ცვლილებები არ

სტატუსი	CD
მასშტაბი	1 : 100
ფორმატი	1000x594 mm
თარიღი	26-Oct-17 15:49:32

ფურცელი

გლობი-გ
მე-8 სართული გეგმა

ფურცლის ნომერი

A210

ავტორი	გიორგი ხმალაძე
დახაზა	ლევან თაქაძე
შეამოწმა	გიორგი ხმალაძე

J:\alliance asatvirt\gegmebi warwerebistvis\029_20171025_P_C_saboloo.rvt

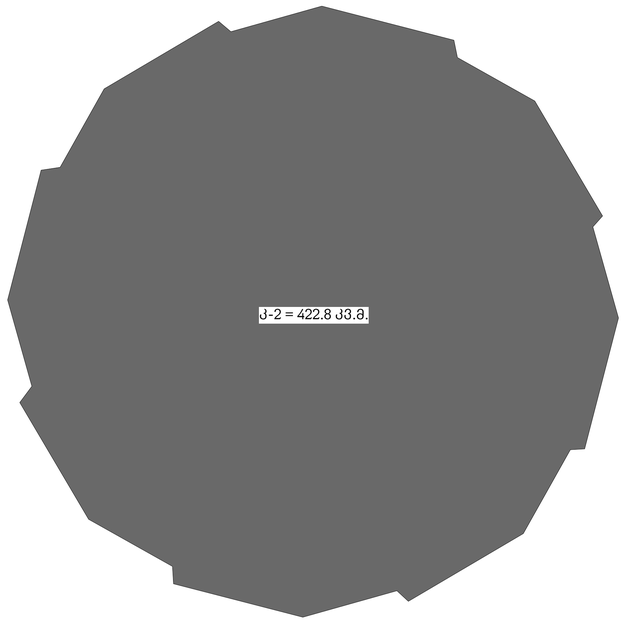

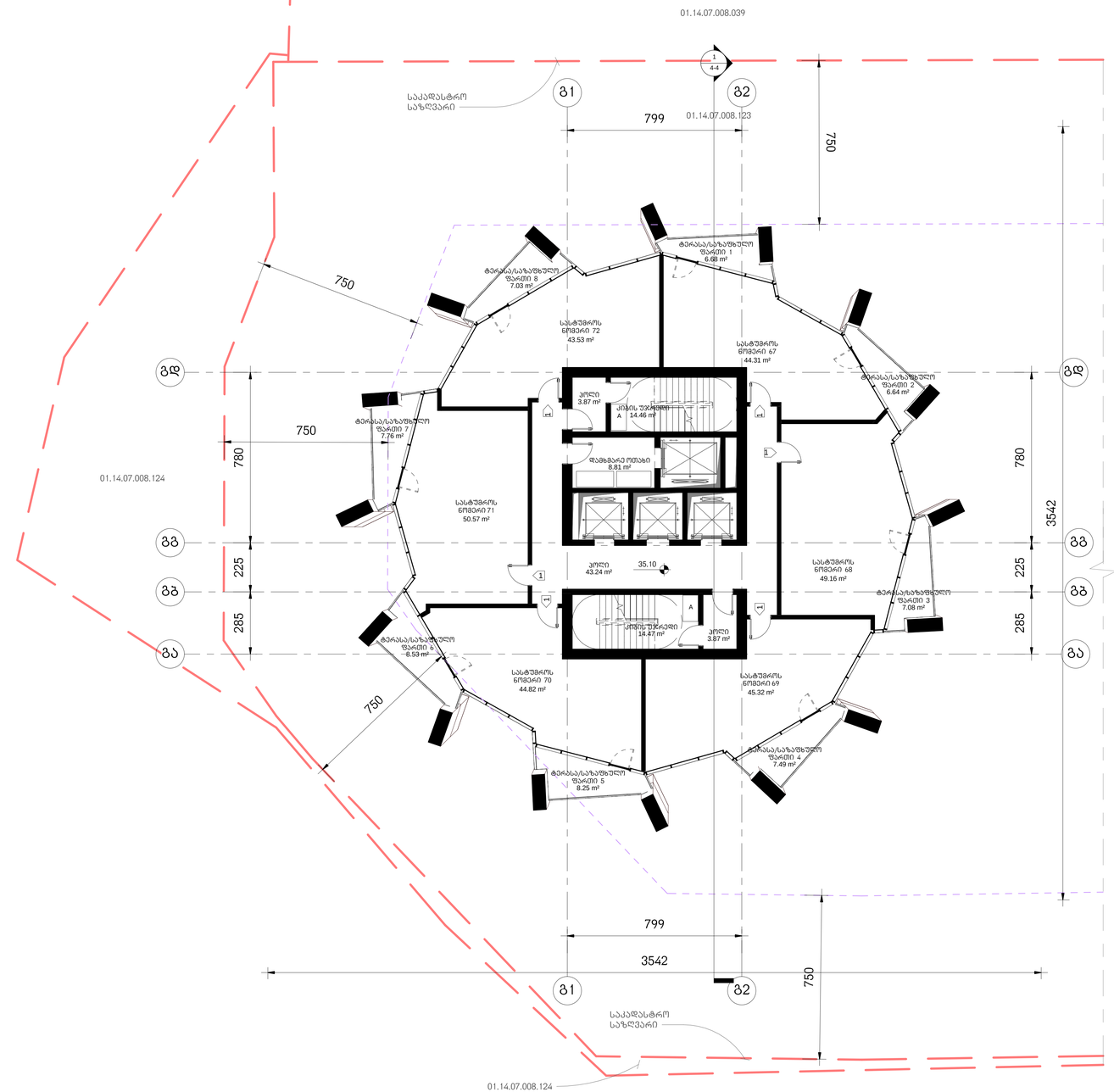

არქიტექტურა

KHMALADZE
ARCHITECTS

E-mail: Giorgi@Khmaladze.ge
დ. უზნაძე №913, თბილისი

Dimensions to be verified on side.

This drawing should not be scaled.

Any discrepancies should be referred to the Architect prior to work being put in hand.

This drawing is the property of Khmaladze Architects, and the drawing is issued on the condition that it is not copied, reproduced, retained or disclosed to any unauthorized person, either wholly or in part without the consent in writing of Khmaladze Architects.

პროექტი

მრავალფუნქციური კომპლექსი

მისამართი

ი. ჭავჭავაძის გამზ. 49ბ

დამკვეთი

მპს ალიანსი
მპს რეგიონ დეველოპმენტი

სასტუმროს ნომრები - 277.71 კვ.მ

საზაფხულო- 59.46 კვ.მ

ქიბის უჯრედი- 79.91 კვ.მ

დამხმარე სათავსო- 8.81 კვ.მ

1- ცვლილებული კარი

სტატუსი	CD
მასშტაბი	1 : 100
ფორმატი	1000x594 mm
თარიღი	26-Oct-17 15:49:40

ფურცელი

გლობი-გ
მე-9 სართულის გეგმა

ფურცლის ნომერი

A211

ავტორი	გიორგი ხმალაძე
დახაზა	ლევან თავაძე
შეამოწმა	გიორგი ხმალაძე

J:\alliance asatvirt\gegmebi warwerebistvis\029_20171025_P_C_saboloo.rvt

არქიტექტურა

KHMALADZE ARCHITECTS

E-mail: Giorgi@Khmaladze.ge
დ. უზნაძე №91ა, თბილისი

Dimensions to be verified on side.

This drawing should not be scaled.

Any discrepancies should be referred to the Architect prior to work being put in hand.

This drawing is the property of Khmaladze Architects, and the drawing is issued on the condition that it is not copied, reproduced, retained or disclosed to any unauthorized person, either wholly or in part without the consent in writing of Khmaladze Architects.

პროექტი

მრავალფუნქციური კომპლექსი

მისამართი

ი. ჭავჭავაძის გამზ. 49ბ

დამკვეთი

შპს ალიანსი
შპს რეტრო დეველომპმენტი

სასტუმროს ნომრები - 295.12 კვ.მ

საზაფხულო- 69.32 კვ.მ

კიბის უჯრედი- 79.91 კვ.მ

დამხმარე სათავსო- 8.81 კვ.მ

1- ცეცხლმედეგი კარი

სტატუსი	CD
მასშტაბი	1 : 100
ფორმატი	1000x594 mm
თარიღი	26-Oct-17 15:49:48

ფურცელი

ბლოკი-გ
მე-10 სართულის გეგმა

ფურცლის ნომერი

A212

ავტორი	გიორგი ხმალაძე
დახაზა	ლევან თავაძე
შეამოწმა	გიორგი ხმალაძე

J:\alliance asatvirti\gegmebi warwerebistvis\029_20171025_P_C_saboloo.rvt

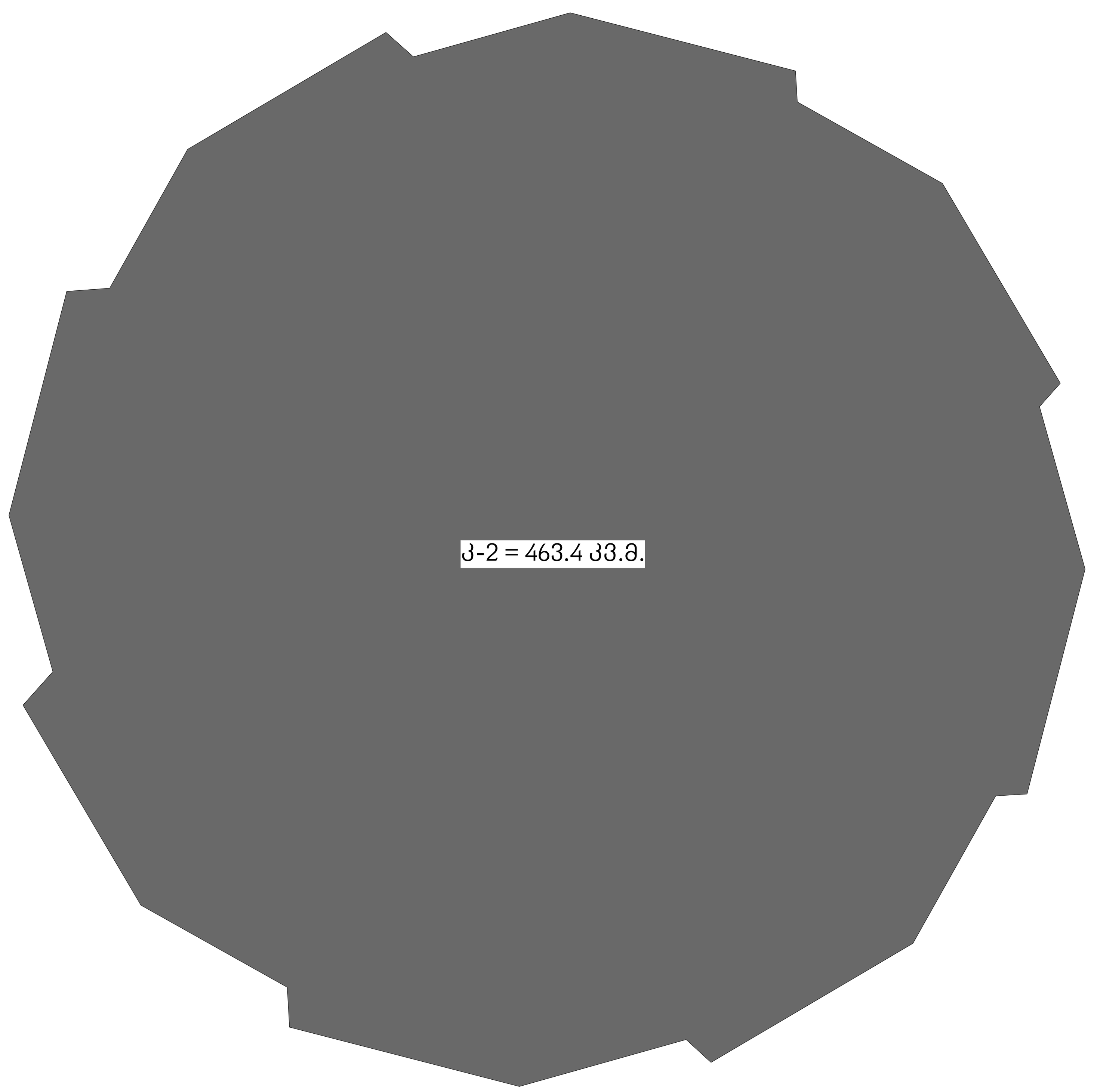

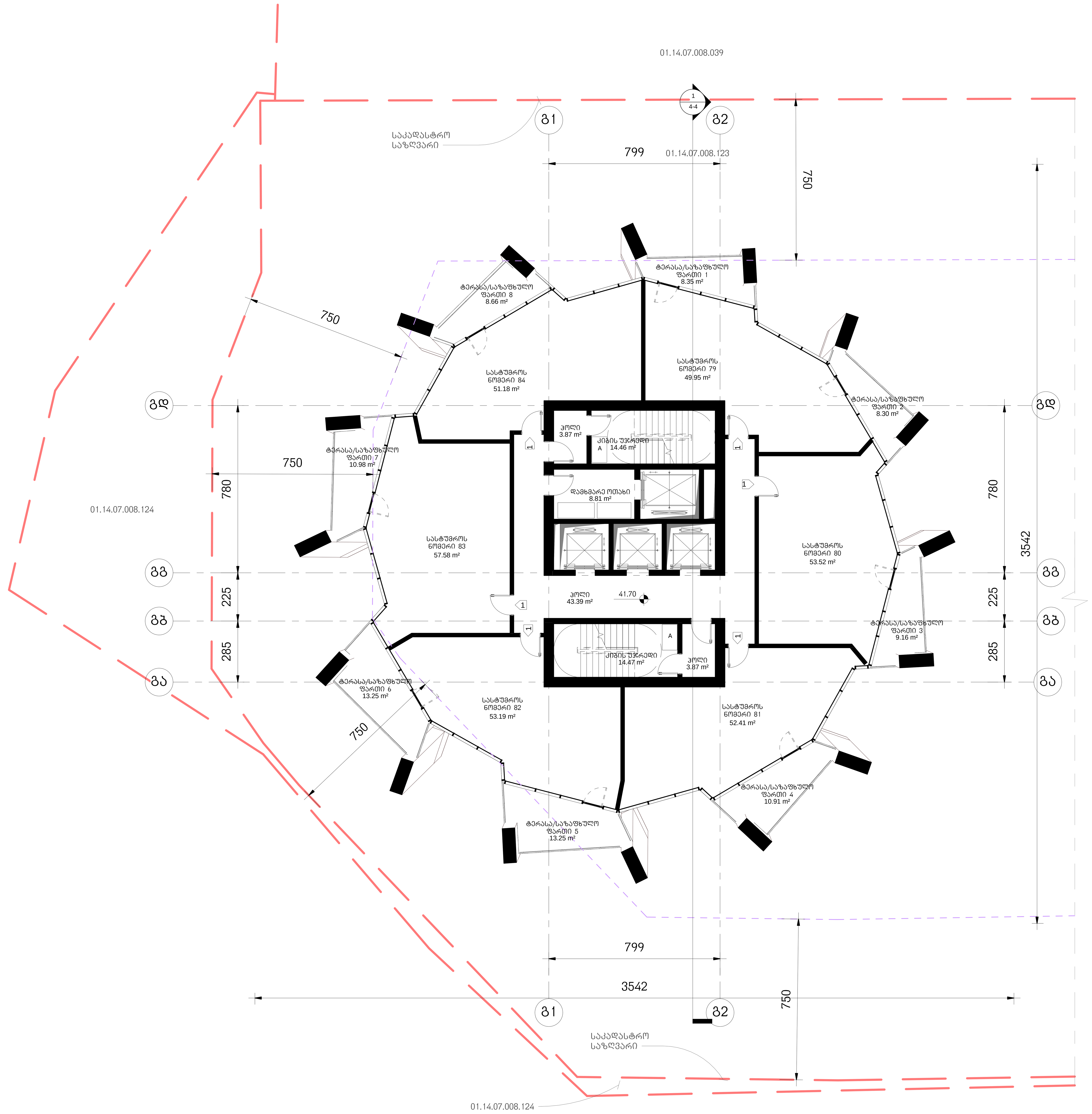

არქიტექტურა

KHMALADZE ARCHITECTS

E-mail: Giorgi@Khmaladze.ge
დ. უზნაძე №91ა, თბილისი

Dimensions to be verified on side.

This drawing should not be scaled.

Any discrepancies should be referred to the Architect prior to work being put in hand.

This drawing is the property of Khmaladze Architects, and the drawing is issued on the condition that it is not copied, reproduced, retained or disclosed to any unauthorized person, either wholly or in part without the consent in writing of Khmaladze Architects.

პროექტი

მრავალფუნქციური კომპლექსი

მისამართი

ი. ჭავჭავაძის გამზ. 49ბ

დამკვეთი

შპს ალიანსი
შპს რეტრო დეველოპმენტი

სასტუმროს ნომრები 317.83 კვ.მ

საზაფხულო- 82.86 კვ.მ

კიბის უჯრედი- 80.06 კვ.მ

დამხმარე სათავსო- 8.81 კვ.მ

1- ცეცხლმედეგი კარი

სტატუსი	CD
მასშტაბი	1 : 100
ფორმატი	1000x594 mm
თარიღი	26-Oct-17 15:49:57

ფურცელი

ბლოკი-გ
მე-11 სართულის გეგმა

ფურცლის ნომერი

A213

ავტორი	გიორგი ხმალაძე
დახაზა	ლევან თავაძე
შეამოწმა	გიორგი ხმალაძე

J:\alliance asatvirti\gegmebi warwerebistvis\029_20171025_P_C_saboloo.rvt

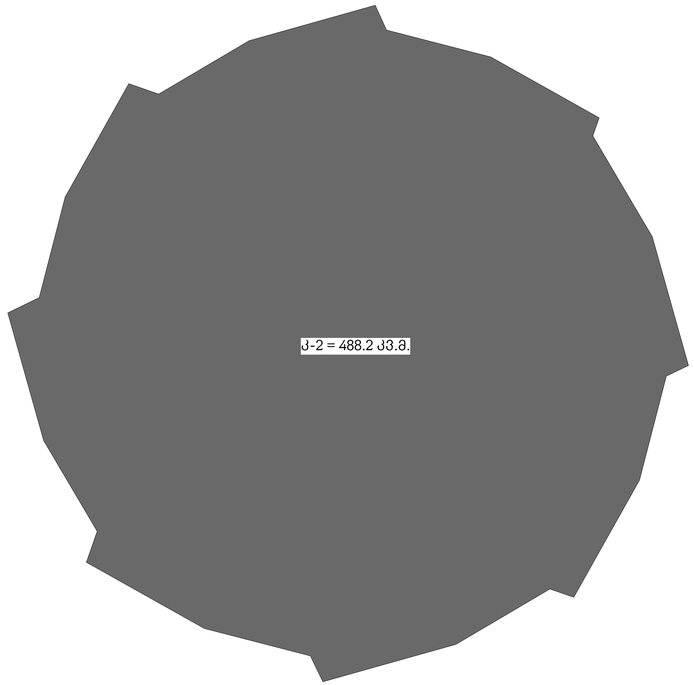

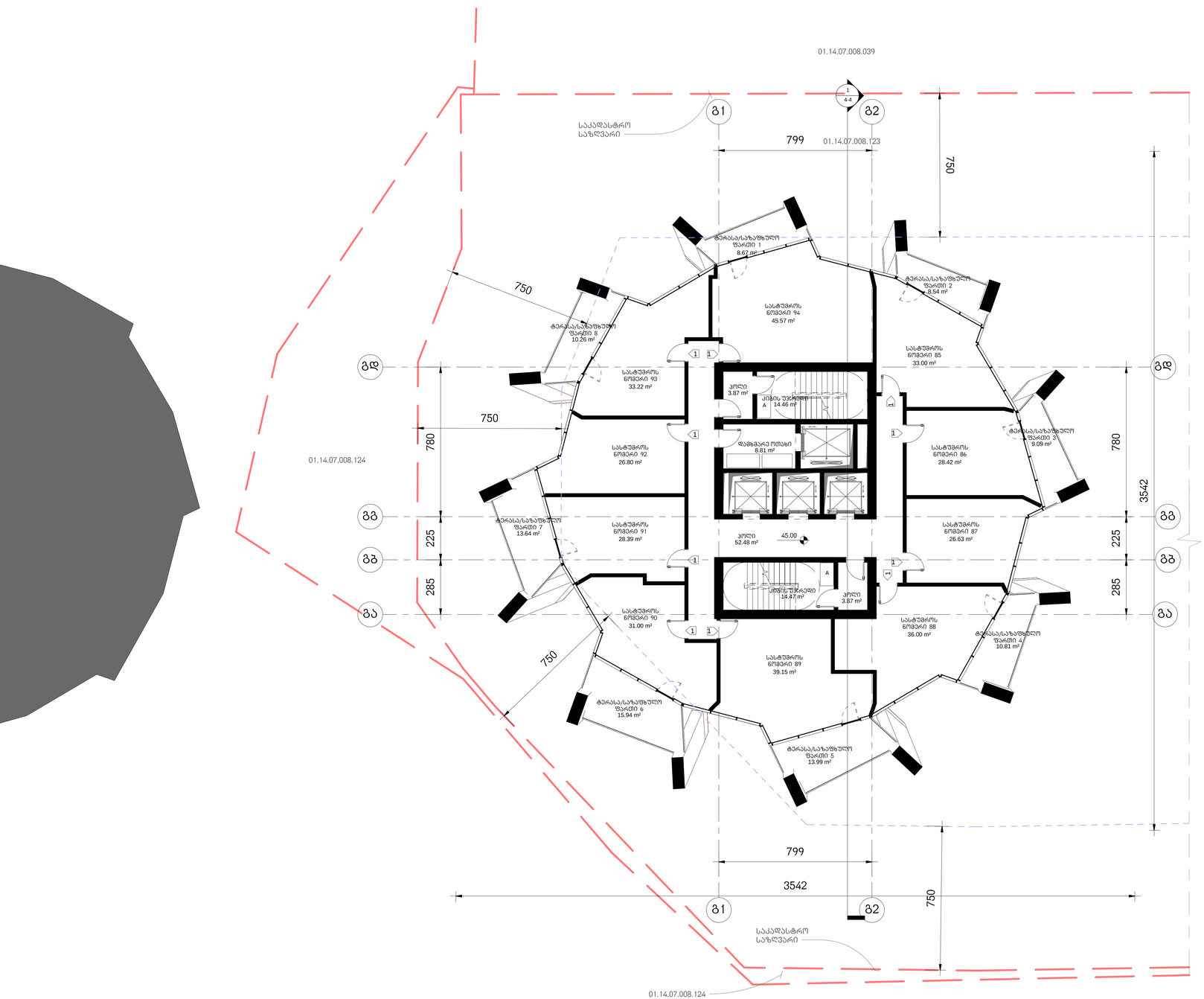

არქიტექტურა

KHMALADZE
ARCHITECTS

E-mail: Giorgi@Khmaladze.ge
დ. უზნაძის №913, თბილისი

Dimensions to be verified on side.

This drawing should not be scaled.

Any discrepancies should be referred to the Architect prior to work being put in hand.

This drawing is the property of Khmaladze Architects, and the drawing is issued on the condition that it is not copied, reproduced, retained or disclosed to any unauthorized person, either wholly or in part without the consent in writing of Khmaladze Architects.

პროექტი

მრავალფუნქციური კომპლექსი

მისამართი

ი. ჭავჭავაძის გამზ. 49ბ

დამკვეთი

შპს ალიანსი
შპს რეზიდენს დეველოპმენტი

სასტუმროს ნომრები - 328.18 კმ.მ

საზოგადო- 90.94 კმ.მ

კიბის უჯრედი- 89.15 კმ.მ

დამხმარე სათავსო- 8.81 კმ.მ

1- ცვლილებული კარი

სტატუსი	CD
მასშტაბი	1 : 100
ფორმატი	1000x594 mm
თარიღი	26-Oct-17 15:50:06

ფურცელი

გლობი-გ
მე-12 სართულის გეგმა

ფურცლის ნომერი

A214

ავტორი	გიორგი ხმალაძე
დახაზა	ლევან თაქაძე
შეამოწმა	გიორგი ხმალაძე

J:\alliance asatvirt\gegmebi warwerebistvis\029_20171025_P_C_saboloo.rvt

ბლოკი -დ XIII სართულის გეგმა

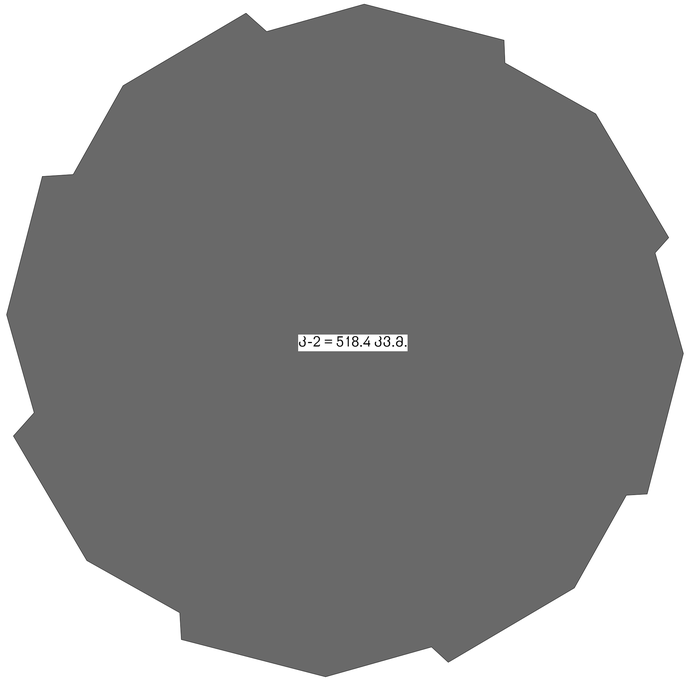

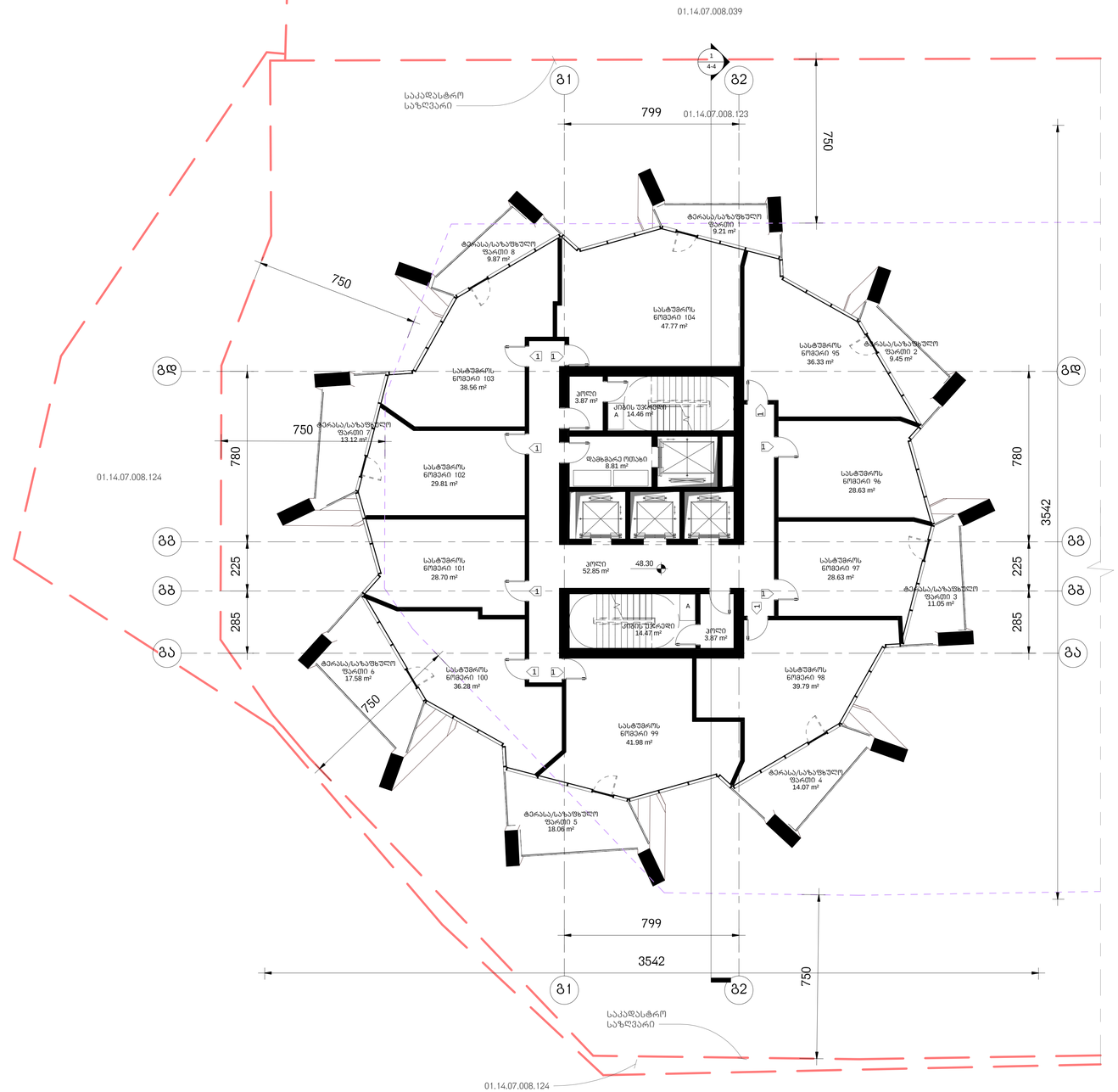

არქიტექტურა

KHMALADZE
ARCHITECTS

E-mail: Giorgi@Khmaladze.ge
დ. უზნაძე №913, თბილისი

Dimensions to be verified on side.

This drawing should not be scaled.

Any discrepancies should be referred to the Architect prior to work being put in hand.

This drawing is the property of Khmaladze Architects, and the drawing is issued on the condition that it is not copied, reproduced, retained or disclosed to any unauthorized person, either wholly or in part without the consent in writing of Khmaladze Architects.

პროექტი

მრავალფუნქციური კომპლექსი

მისამართი

ი. ჭავჭავაძის გამზ. 49ბ

დამკვეთი

მპს ალიანსი
მპს რეგიონ დეველოპმენტი

სასტუმროს ნომრები 356.48 კვ.მ

საზაფხულო- 102.41 კვ.მ

კიბის უჯრედი- 89.52 კვ.მ

დამხმარე სათავსო- 8.81 კვ.მ

1- ცვლილებული კარი

სტატუსი	CD
მასშტაბი	1 : 100
ფორმატი	1000x594 mm
თარიღი	26-Oct-17 15:50:15

ფურცელი

ბლოკი-გ
მე-13 სართულის გეგმა

ფურცლის ნომერი

A215

ავტორი	გიორგი ხმალაძე
დახაზა	ლევან თაქაძე
შეამოწმა	გიორგი ხმალაძე

J:\alliance asatvirt\gegmebi warwerebistvis\029_20171025_P_C_saboloo.rvt

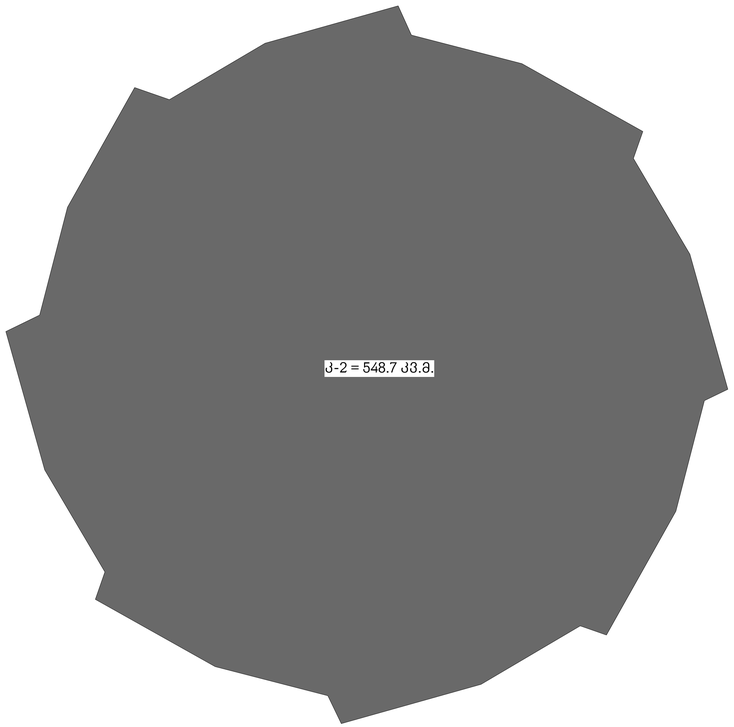

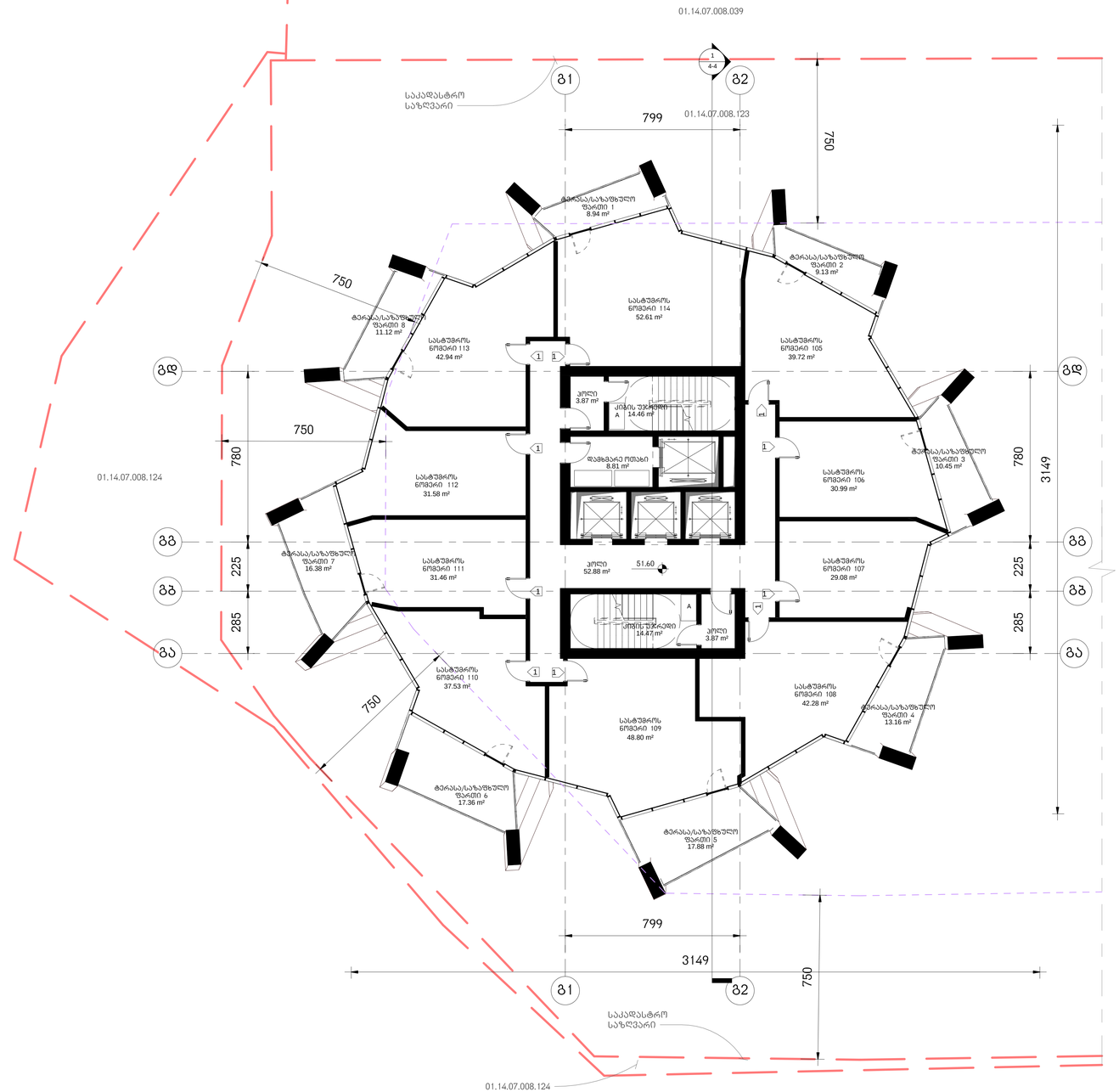

არქიტექტურა

KHMALADZE
ARCHITECTS

E-mail: Giorgi@Khmaladze.ge
დ. უზნაძე №913, თბილისი

Dimensions to be verified on side.

This drawing should not be scaled.

Any discrepancies should be referred to the Architect prior to work being put in hand.

This drawing is the property of Khmaladze Architects, and the drawing is issued on the condition that it is not copied, reproduced, retained or disclosed to any unauthorized person, either wholly or in part without the consent in writing of Khmaladze Architects.

პროექტი

მრავალფუნქციური კომპლექსი

მისამართი

ი. ჭავჭავაძის გამზ. 49ბ

დამკვეთი

შპს ალიანსი
შპს რეგიონ დეველოპმენტი

სასტუმრის ნომრები - 386.99 კვ.მ

საზაფხულო- 104.42 კვ.მ

კიბის უჯრედი- 89.55 კვ.მ

დამხმარე სათავსო- 8.81 კვ.მ

1- ცვლილებული კარი

სტატუსი	CD
მასშტაბი	1 : 100
ფორმატი	1000x594 mm
თარიღი	26-Oct-17 15:50:25

ფურცელი

გლოკი-დ
მე-14 სართულის გეგმა

ფურცლის ნომერი

A216

ავტორი	გიორგი ხმალაძე
დახაზა	ლევან თავაძე
შეამოწმა	გიორგი ხმალაძე

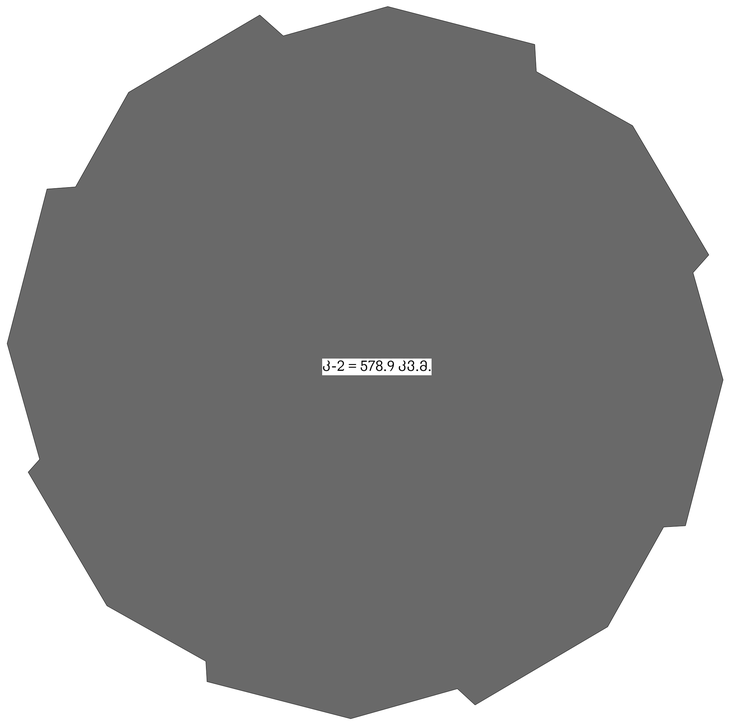

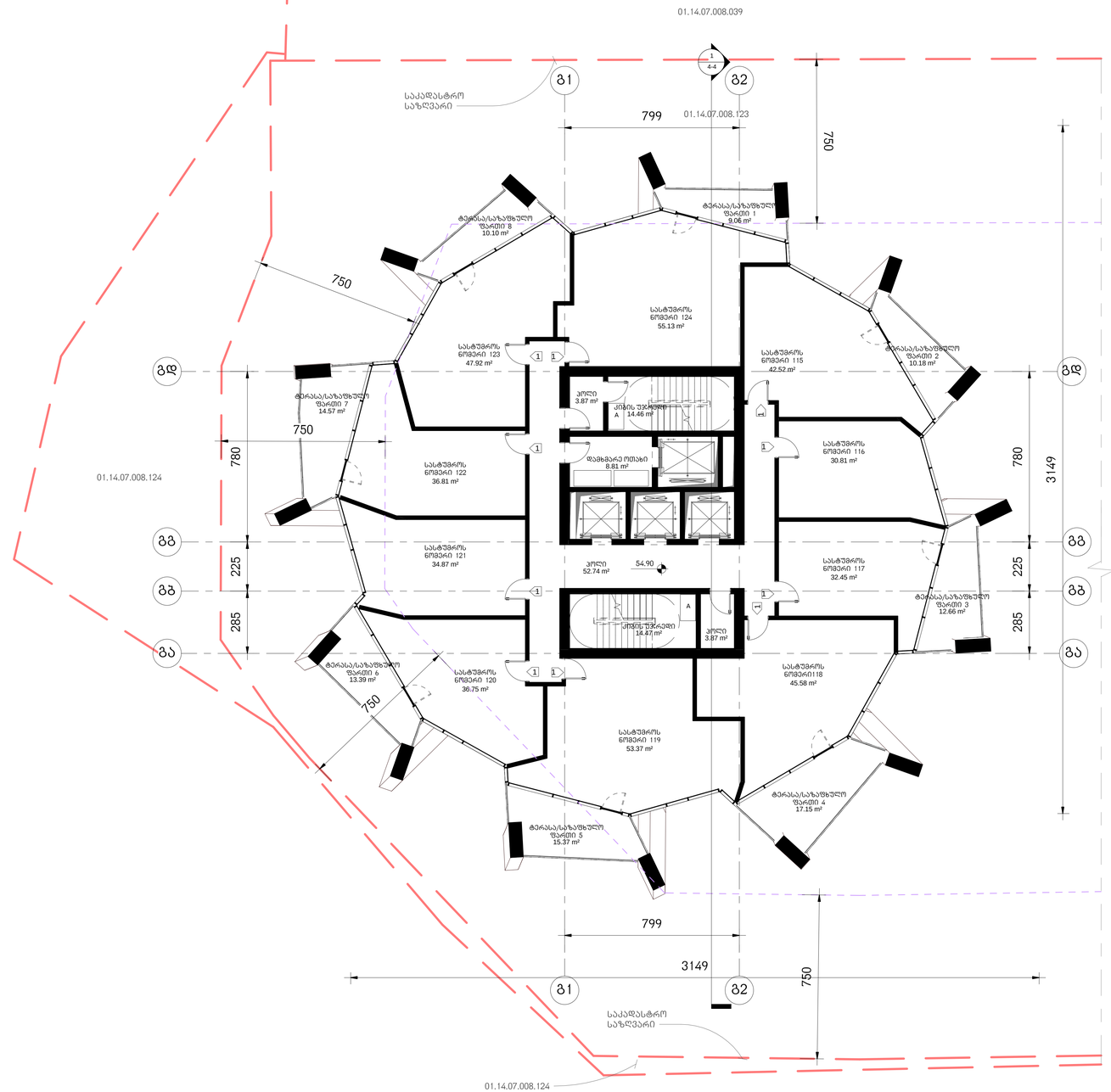

არქიტექტურა

KHMALADZE
ARCHITECTS

E-mail: Giorgi@Khmaladze.ge
დ. უზნაძის №913, თბილისი

Dimensions to be verified on side.

This drawing should not be scaled.

Any discrepancies should be referred to the Architect prior to work being put in hand.

This drawing is the property of Khmaladze Architects, and the drawing is issued on the condition that it is not copied, reproduced, retained or disclosed to any unauthorized person, either wholly or in part without the consent in writing of Khmaladze Architects.

პროექტი

მრავალფუნქციური კომპლექსი

მისამართი

ი. ჭავჭავაძის გამზ. 49ბ

დამკვეთი

შპს ალიანსი
შპს რუსთავი დეველოპმენტი

სასტუმროს ნომრები - 416.21 კვ.მ

საზაფხულო- 102.48 კვ.მ

კიბის უჯრედი- 89.41 კვ.მ

დამხმარე სათავსო- 8.81 კვ.მ

1- ცვლილებები ადარი

სტატუსი	CD
მასშტაბი	1 : 100
ფორმატი	1000x594 mm
თარიღი	26-Oct-17 15:50:33

ფურცელი

გლობი-გ
მე-15 სართულის გეგმა

ფურცლის ნომერი

A217

ავტორი	გიორგი ხმალაძე
დახაზა	ლევან თავაძე
შეამოწმა	გიორგი ხმალაძე

J:\alliance asatvirt\gegmebi warwerebistvis\029_20171025_P_C_saboloo.rvt

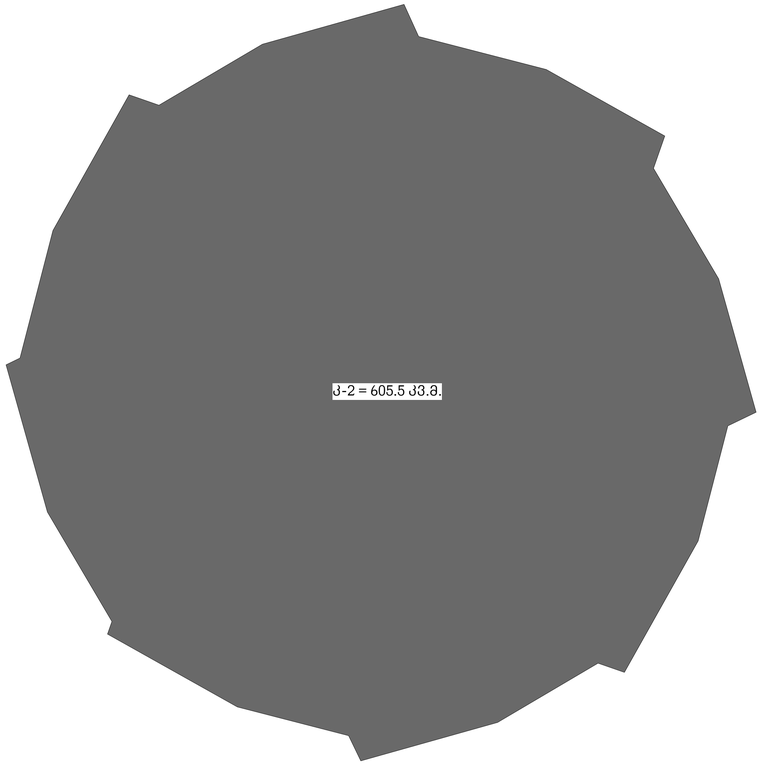

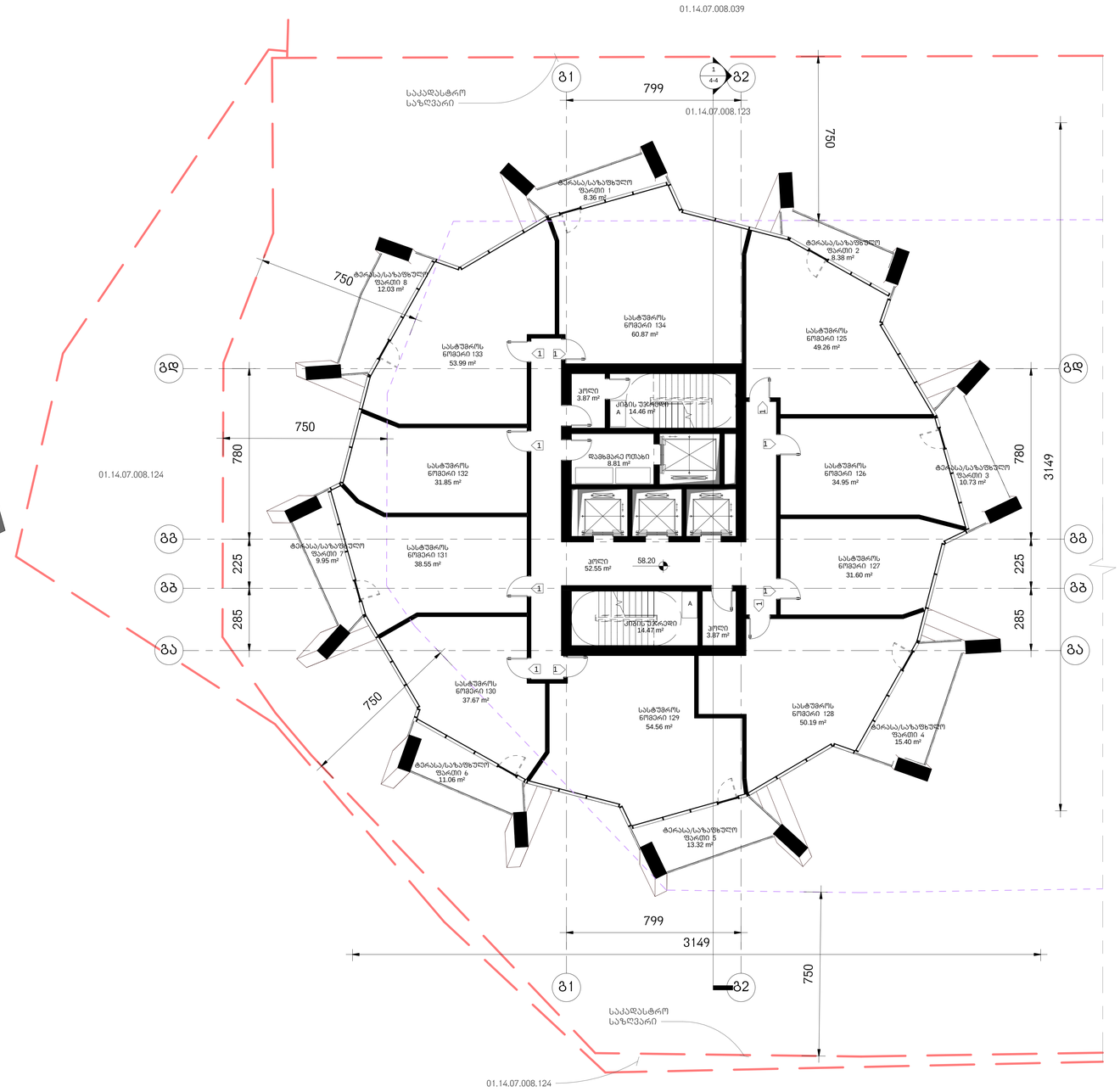

არქიტექტურა

KHMALADZE
ARCHITECTS

E-mail: Giorgi@Khmaladze.ge
დ. უზნაძის №913, თბილისი

Dimensions to be verified on side.

This drawing should not be scaled.

Any discrepancies should be referred to the Architect prior to work being put in hand.

This drawing is the property of Khmaladze Architects, and the drawing is issued on the condition that it is not copied, reproduced, retained or disclosed to any unauthorized person, either wholly or in part without the consent in writing of Khmaladze Architects.

პროექტი

მრავალფუნქციური კომპლექსი

მისამართი

ი. ჭავჭავაძის გამზ. 49ბ

დამკვეთი

შპს ალიანსი
შპს რეგიონ დეველოპმენტი

სასტუმრის ნომრები - 443.49 კვ.მ

საზაფხულო- 89.23 კვ.მ

ლიფის შახტი- 89.22 კვ.მ

დამხმარე სათავსო- 8.81 კვ.მ

1- ცვლილებული კარი

სტატუსი	CD
მასშტაბი	1 : 100
ფორმატი	1000x594 mm
თარიღი	26-Oct-17 15:50:45

ფურცელი

გლობი-გ
მე-16 სართულის გეგმა

ფურცლის ნომერი

A218

ავტორი	გიორგი ხმალაძე
დახაზა	ლევან თაქაძე
შეამოწმა	გიორგი ხმალაძე

J:\alliance asatviri\gegmebi warwerebistvis\029_20171025_P_C_saboloo.rvt

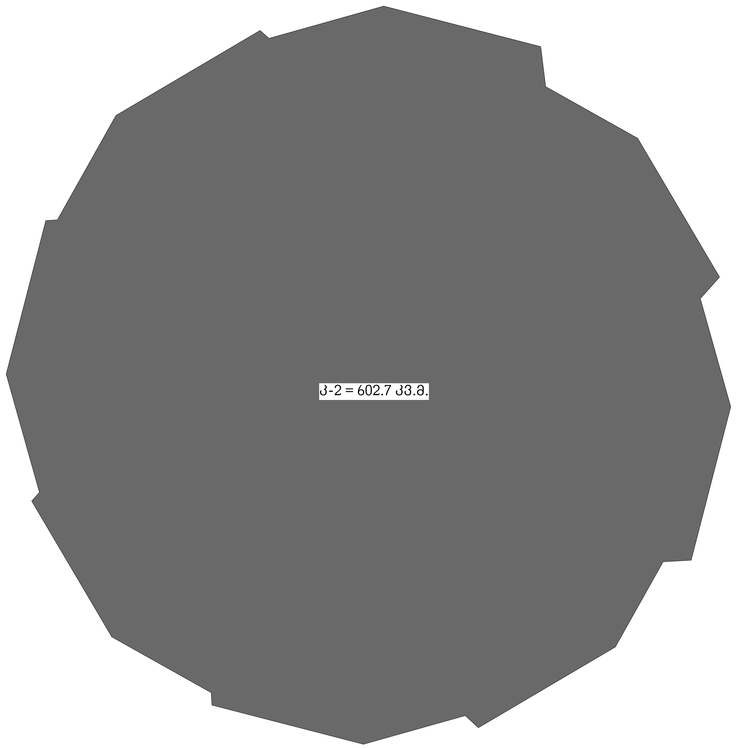

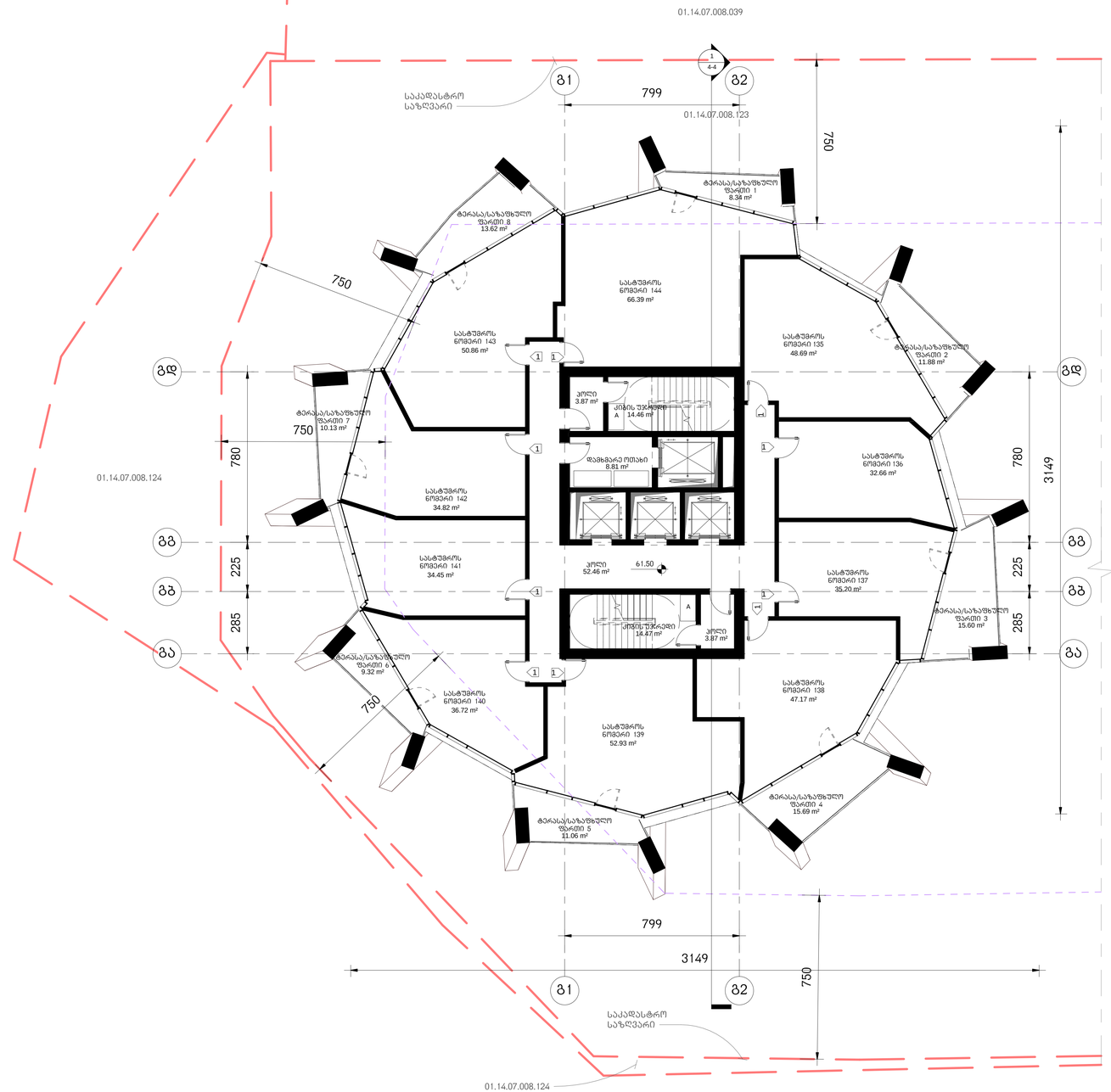

არქიტექტურა

KHMALADZE
ARCHITECTS

E-mail: Giorgi@Khmaladze.ge
დ. უზნაძის №913, თბილისი

Dimensions to be verified on side.

This drawing should not be scaled.

Any discrepancies should be referred to the Architect prior to work being put in hand.

This drawing is the property of Khmaladze Architects, and the drawing is issued on the condition that it is not copied, reproduced, retained or disclosed to any unauthorized person, either wholly or in part without the consent in writing of Khmaladze Architects.

პროექტი

მრავალფუნქციური კომპლექსი

მისამართი

ი. ჭავჭავაძის გამზ. 49ბ

დამკვეთი

შპს ალიანსი
შპს რეგიონ დეველოპმენტი

სასტუმროს ნომრები - 439.89 კვ.მ

საზაფხულო- 95.64 კვ.მ

ქიბის უჯრედი- 89.13 კვ.მ

დამხმარე სათავსო- 8.81 კვ.მ

1- ცვლილებები ასარი

სტატუსი	CD
მასშტაბი	1 : 100
ფორმატი	1000x594 mm
თარიღი	26-Oct-17 15:51:01

ფურცელი

გლოკი-გ
მე-17 სართულის გეგმა

ფურცლის ნომერი

A219

ავტორი	გიორგი ხმალაძე
დახაზა	ლევან თავაძე
შეამოწმა	გიორგი ხმალაძე

J:\alliance asatvirt\gegmebi warwerebistvis\029_20171025_P_C_saboloo.rvt

არქიტექტურა

KHMALADZE ARCHITECTS

E-mail: Giorgi@Khmaladze.ge
დ. უზნაძე №91ა, თბილისი

Dimensions to be verified on side.

This drawing should not be scaled.

Any discrepancies should be referred to the Architect prior to work being put in hand.

This drawing is the property of Khmaladze Architects, and the drawing is issued on the condition that it is not copied, reproduced, retained or disclosed to any unauthorized person, either wholly or in part without the consent in writing of Khmaladze Architects.

პროექტი

მრავალფუნქციური კომპლექსი

მისამართი

ი. ჭავჭავაძის გამზ. 49ბ

დამკვეთი

შპს ალიანსი
შპს რეტრო დეველოპმენტი

აპარტამენტები- 443.53 კვ.მ

საზაფხულო- 95.85 კვ.მ

კიბის უჯრედი- 89.22 კვ.მ

დამხმარე სათავსო- 8.81 კვ.მ

1- ცეცხლმედეგი კარი

სტატუსი	CD
მასშტაბი	1 : 100
ფორმატი	1000x594 mm
თარიღი	26-Oct-17 15:51:18

ფურცელი

ბლოკი-გ
მე-18სართულის გეგმა

ფურცლის ნომერი

A220

ავტორი	გიორგი ხმალაძე
დახაზა	ლევან თავაძე
შეამოწმა	გიორგი ხმალაძე

J:\alliance asatvirti\gegmebi warwerebistvis\029_20171025_P_C_saboloo.rvt

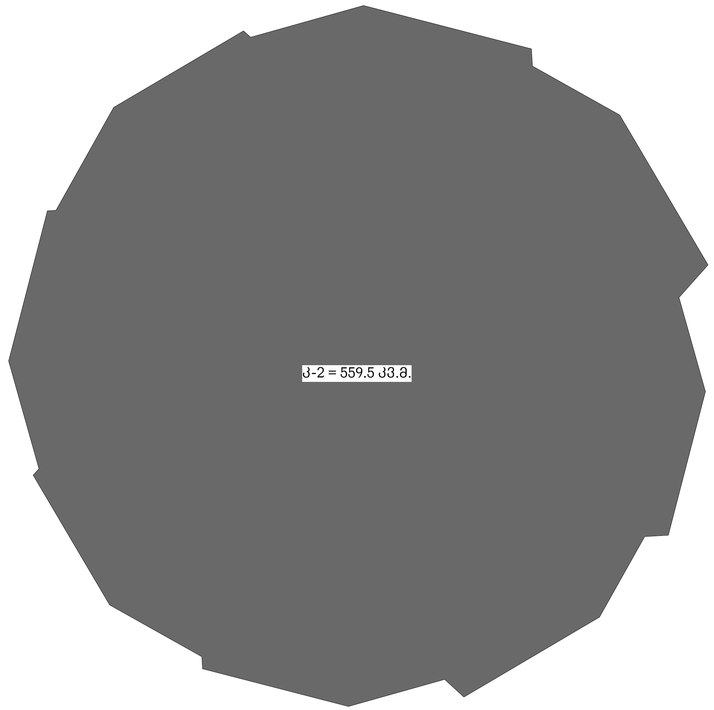

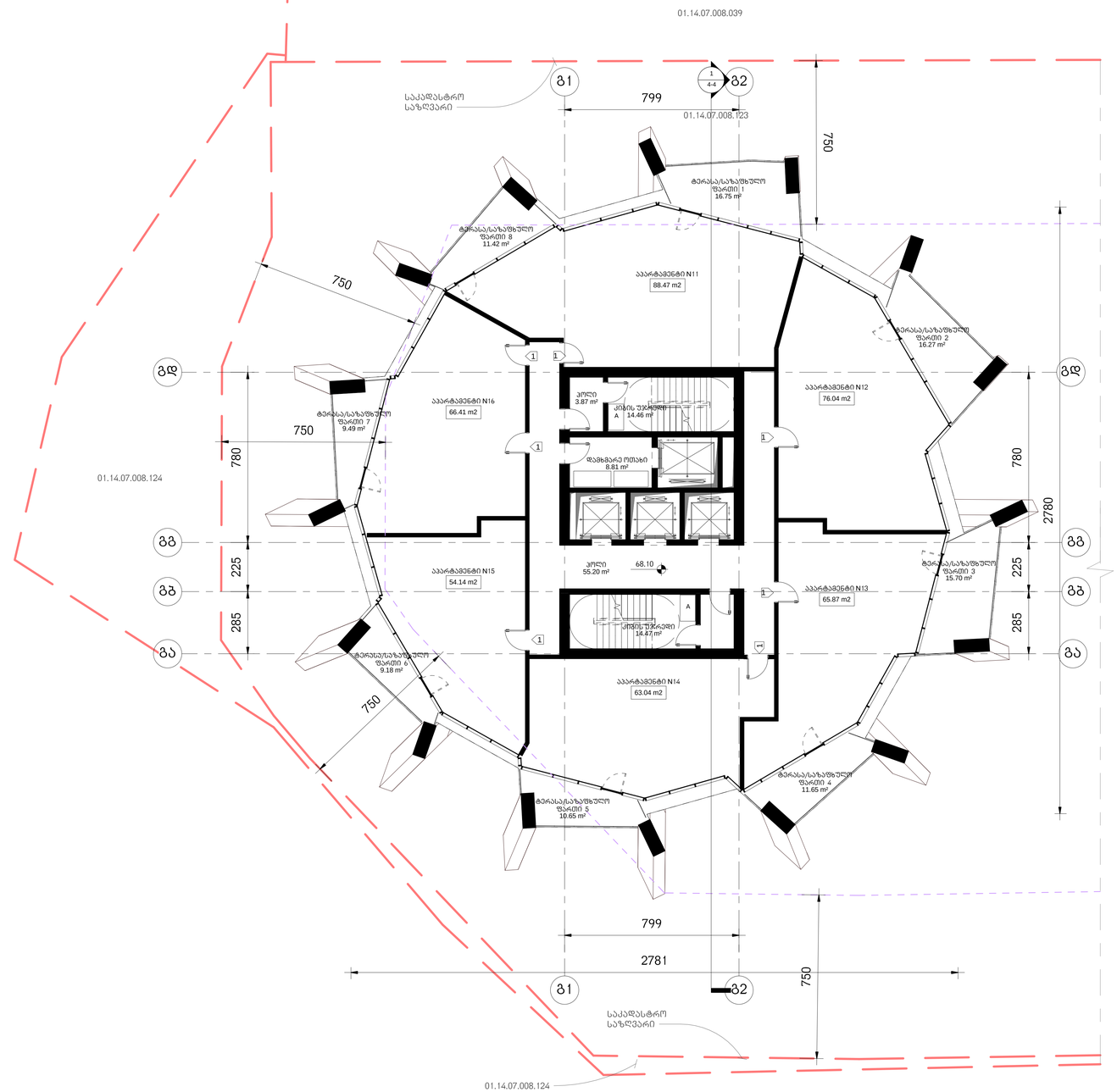

არქიტექტურა

KHMALADZE
ARCHITECTS

E-mail: Giorgi@Khmaladze.ge
დ. უზნაძის №913, თბილისი

Dimensions to be verified on side.

This drawing should not be scaled.

Any discrepancies should be referred to the Architect prior to work being put in hand.

This drawing is the property of Khmaladze Architects, and the drawing is issued on the condition that it is not copied, reproduced, retained or disclosed to any unauthorized person, either wholly or in part without the consent in writing of Khmaladze Architects.

პროექტი

მრავალფუნქციური კომპლექსი

მისამართი

ი. ჭავჭავაძის გამზ. 49ბ

დამკვეთი

შპს ალიანსი
შპს რეგიონ დეველოპმენტი

აპარტამენტები- 413.97 კვ.მ

საზოგადო- 101.11 კვ.მ

კიბის უჯრედი- 91.87 კვ.მ

დამხმარე სათავსო- 8.81 კვ.მ

1- ცვლილებული კარი

სტატუსი	CD
მასშტაბი	1 : 100
ფორმატი	1000x594 mm
თარიღი	26-Oct-17 15:51:30

ფურცელი

გლობი-გ
მე-19 სართულის გეგმა

ფურცლის ნომერი

A221

ავტორი	გიორგი ხმალაძე
დახაზა	ლევან თაქაძე
შეამოწმა	გიორგი ხმალაძე

J:\alliance asatvirt\gegmebi warwerebistvis\029_20171025_P_C_saboloo.rvt

ბ-2 = 531.2 კვ.მ.

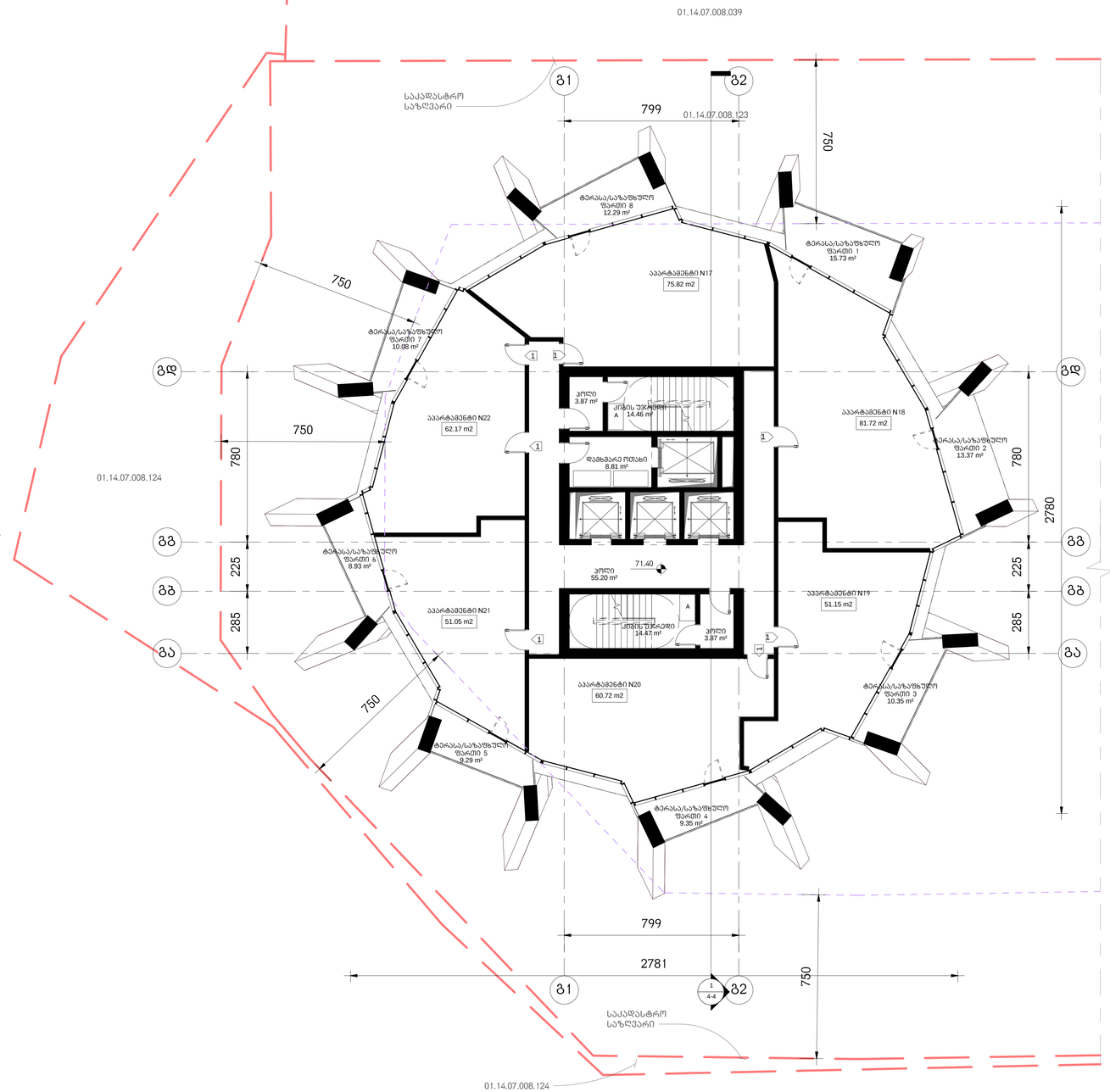

არქიტექტურა

KHMALADZE
ARCHITECTS

E-mail: Giorgi@Khmaladze.ge
დ. უზნაძის №913, თბილისი

Dimensions to be verified on side.

This drawing should not be scaled.

Any discrepancies should be referred to the Architect prior to work being put in hand.

This drawing is the property of Khmaladze Architects, and the drawing is issued on the condition that it is not copied, reproduced, retained or disclosed to any unauthorized person, either wholly or in part without the consent in writing of Khmaladze Architects.

პროექტი

მრავალფუნქციური კომპლექსი

მისამართი

ი. ჭავჭავაძის გამზ. 49ბ

დამკვეთი

შპს ალიანსი
შპს რეგიონ დეველოპმენტი

აპარტამენტები- 382.63 კვ.მ

საზაფხულო- 89.39 კვ.მ

კიბის უჯრედი- 91.87 კვ.მ

დამხმარე სათავსო- 8.81 კვ.მ

1- ცვლილებები ადარი

სტატუსი	CD
მასშტაბი	1 : 100
ფორმატი	1000x594 mm
თარიღი	26-Oct-17 15:51:42

ფურცელი

გლობი-გ
ბე-20 სართულის გეგმა

ფურცლის ნომერი

A222

ავტორი	გიორგი ხმალაძე
დახაზა	ლევან თავაძე
შეამოწმა	გიორგი ხმალაძე

J:\alliance asatvirt\geogmebi warwerebistvis\029_20171025_P_C_saboloo.rvt

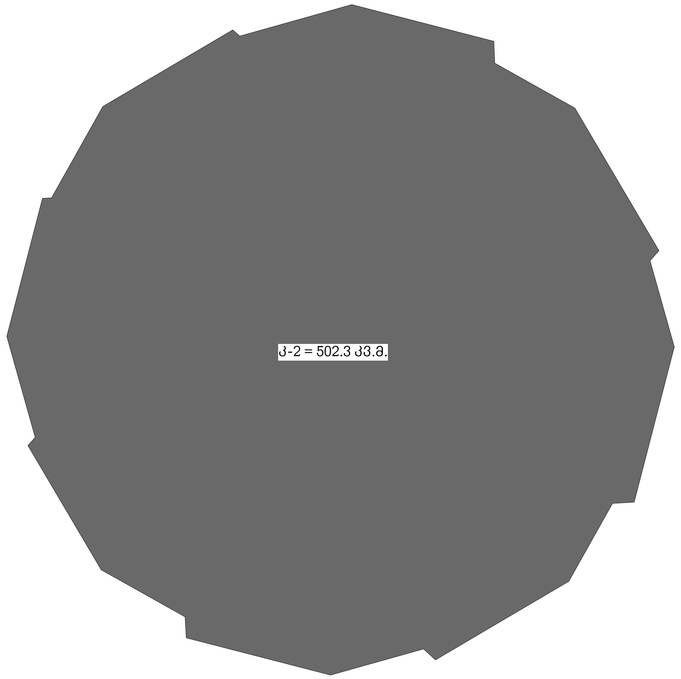

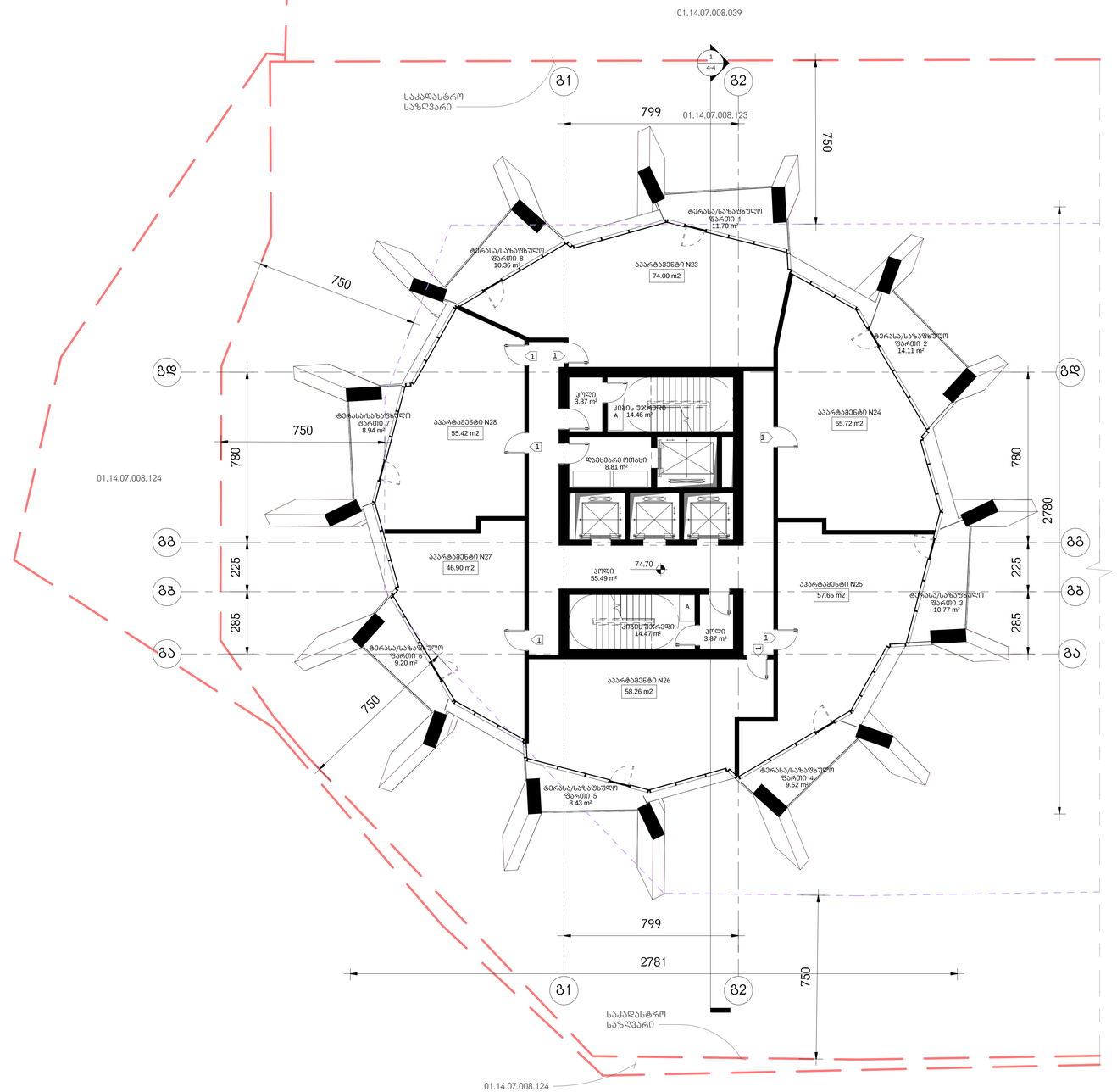

არქიტექტურა

KHMALADZE
ARCHITECTS

E-mail: Giorgi@Khmaladze.ge
დ. უზნაძის №913, თბილისი

Dimensions to be verified on side.

This drawing should not be scaled.

Any discrepancies should be referred to the Architect prior to work being put in hand.

This drawing is the property of Khmaladze Architects, and the drawing is issued on the condition that it is not copied, reproduced, retained or disclosed to any unauthorized person, either wholly or in part without the consent in writing of Khmaladze Architects.

პროექტი
მრავალფუნქციური კომპლექსი

მისამართი
ი. ჭავჭავაძის გამზ. 49ბ

დამკვეთი
შპს ალიანსი
შპს რუსთავი დეველოპმენტი

აპარტამენტები- 357.95 კვ.მ
საზიდულო- 83.03 კვ.მ
ქიბის უჯრედი- 92.16 კვ.მ
დამხმარე სათავსო- 8.81 კვ.მ

1- ცვლილებული პარი

სტატუსი	CD
მასშტაბი	1 : 100
ფორმატი	1000x594 mm
თარიღი	26-Oct-17 15:51:53

ფურცელი
გლოკი-გ
21-ე სართულის გეგმა

ფურცლის ნომერი
A223

ავტორი	გიორგი ხმალაძე
დახაზა	ლევან თაქაძე
შეამოწმა	გიორგი ხმალაძე

J:\alliance asatvirt\gegmebi warwerebistvis\029_20171025_P_C_saboloo.rvt

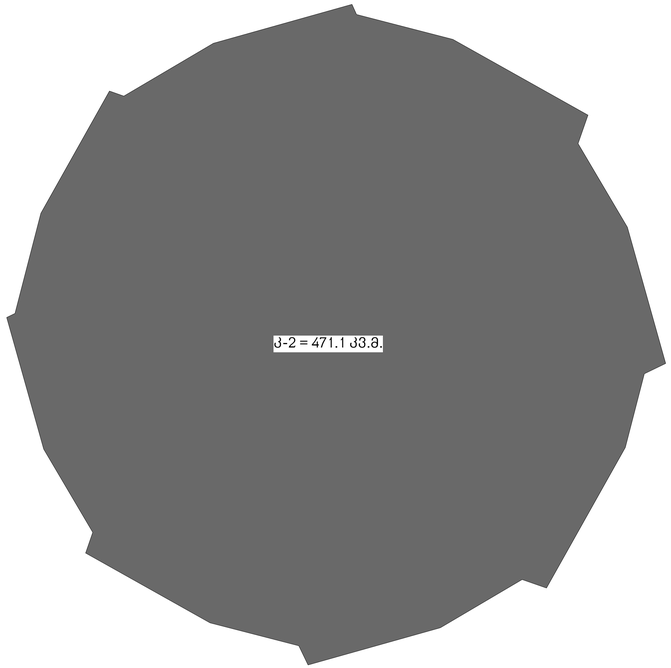

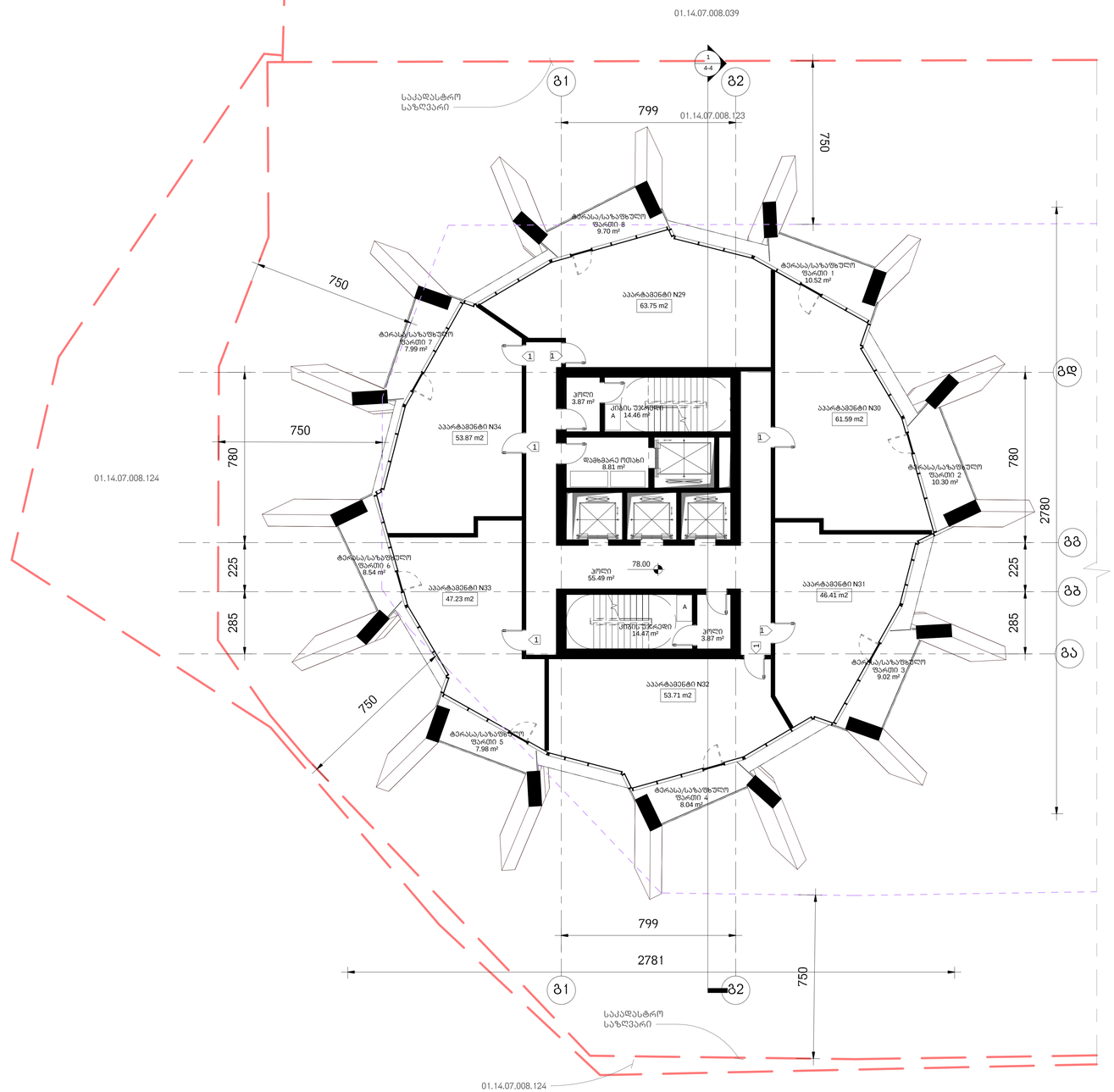

არქიტექტურა

KHMALADZE
ARCHITECTS

E-mail: Giorgi@Khmaladze.ge
დ. უზნაძის №913, თბილისი

Dimensions to be verified on side.

This drawing should not be scaled.

Any discrepancies should be referred to the Architect prior to work being put in hand.

This drawing is the property of Khmaladze Architects, and the drawing is issued on the condition that it is not copied, reproduced, retained or disclosed to any unauthorized person, either wholly or in part without the consent in writing of Khmaladze Architects.

პროექტი
მრავალფუნქციური კომპლექსი

მისამართი
ი. ჭავჭავაძის გამზ. 49ბ

დამკვეთი
შპს ალიანსი
შპს რამბლრ დეველოპმენტი

აპარტამენტები- 326.56 კვ.მ
საზაფხულო- 72.09 კვ.მ
კიბის უჯრედი- 92.16 კვ.მ
დამხმარე სათავსო- 8.81 კვ.მ

1- ცვლილებული კარი

სტატუსი	CD
მასშტაბი	1 : 100
ფორმატი	1000x594 mm
თარიღი	26-Oct-17 15:52:04

ფურცელი
გლოკი-გ
22-ე სართულის გეგმა

ფურცლის ნომერი
A224

ავტორი	გიორგი ხმალაძე
დახაზა	ლევან თაქაძე
შეამოწმა	გიორგი ხმალაძე

J:\alliance asatvirt\gegmebi warwerebistvis\029_20171025_P_C_saboloo.rvt

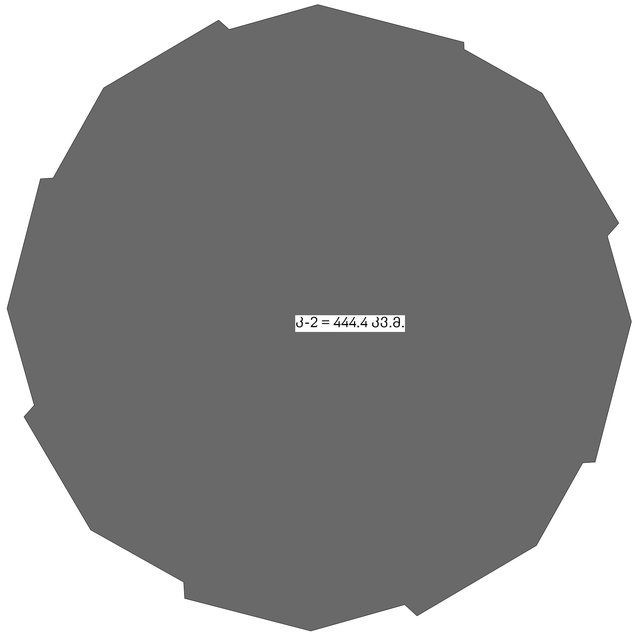

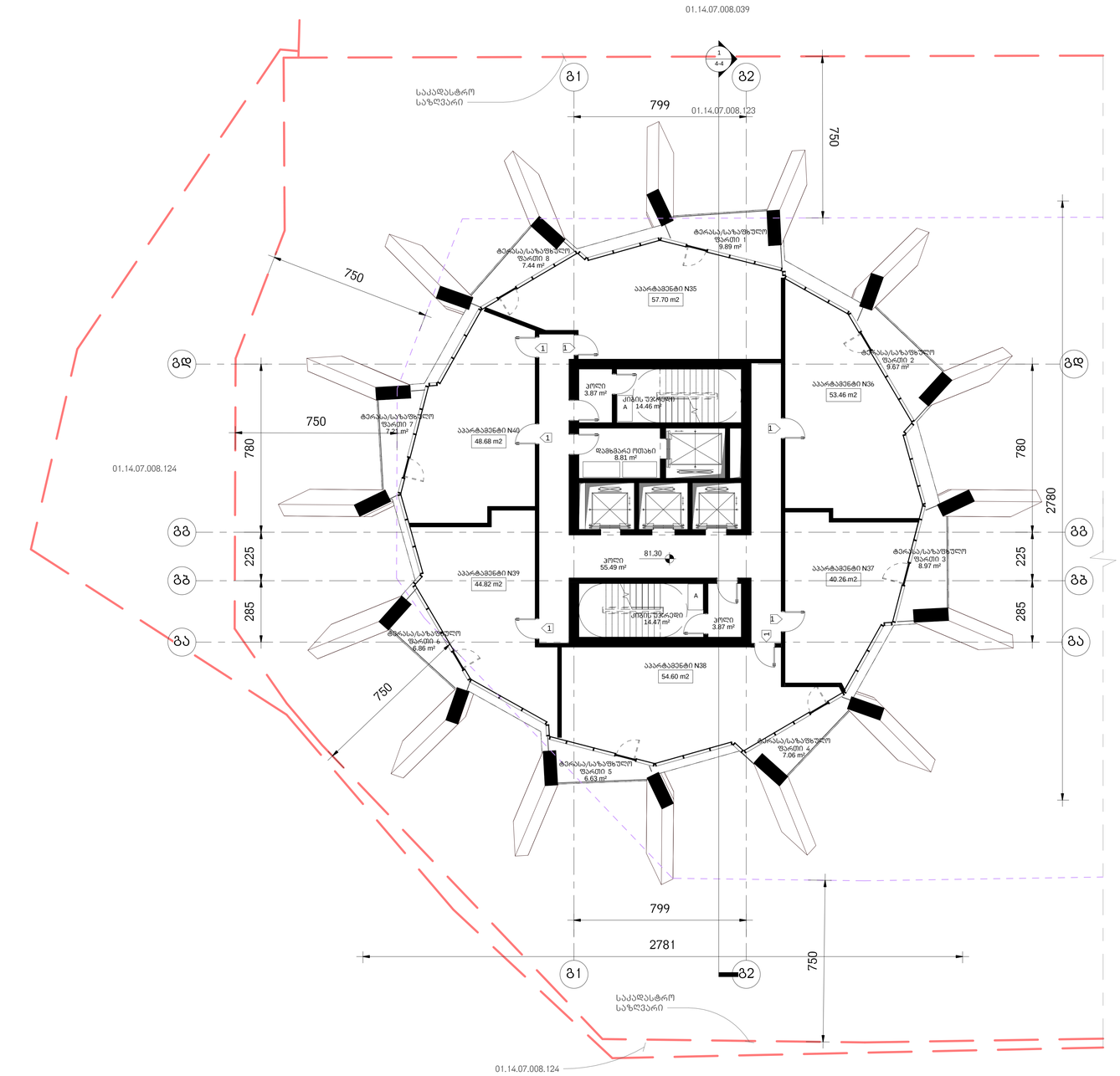

არქიტექტურა

KHMALADZE
ARCHITECTS

E-mail: Giorgi@Khmaladze.ge
დ. უზნაძის №913, თბილისი

Dimensions to be verified on side.

This drawing should not be scaled.

Any discrepancies should be referred to the Architect prior to work being put in hand.

This drawing is the property of Khmaladze Architects, and the drawing is issued on the condition that it is not copied, reproduced, retained or disclosed to any unauthorized person, either wholly or in part without the consent in writing of Khmaladze Architects.

პროექტი
მრავალფუნქციური კომპლექსი

მისამართი
ი. ჭავჭავაძის გამზ. 49ბ

დამკვეთი
შპს ალიანსი
შპს რეგიონ დეველოპმენტი

აპარტამენტები- 299.52 კვ.მ
საზიზღულო-63.73 კვ.მ
ქიბის შახტები- 92.16 კვ.მ
დამხმარე სათავსო- 8.81 კვ.მ

1- ცვლილებული კარი

სტატუსი	CD
მასშტაბი	1 : 100
ფორმატი	1000x594 mm
თარიღი	26-Oct-17 15:52:14

ფურცელი
გლობი-გ
23-ე სართულის გეგმა

ფურცლის ნომერი
A225

ავტორი	გიორგი ხმალაძე
დახაზა	ლევან თაქაძე
შეამოწმა	გიორგი ხმალაძე

J:\alliance asatvirt\gegmebi wanwerebistvis\029_20171025_P_C_saboloo.rvt

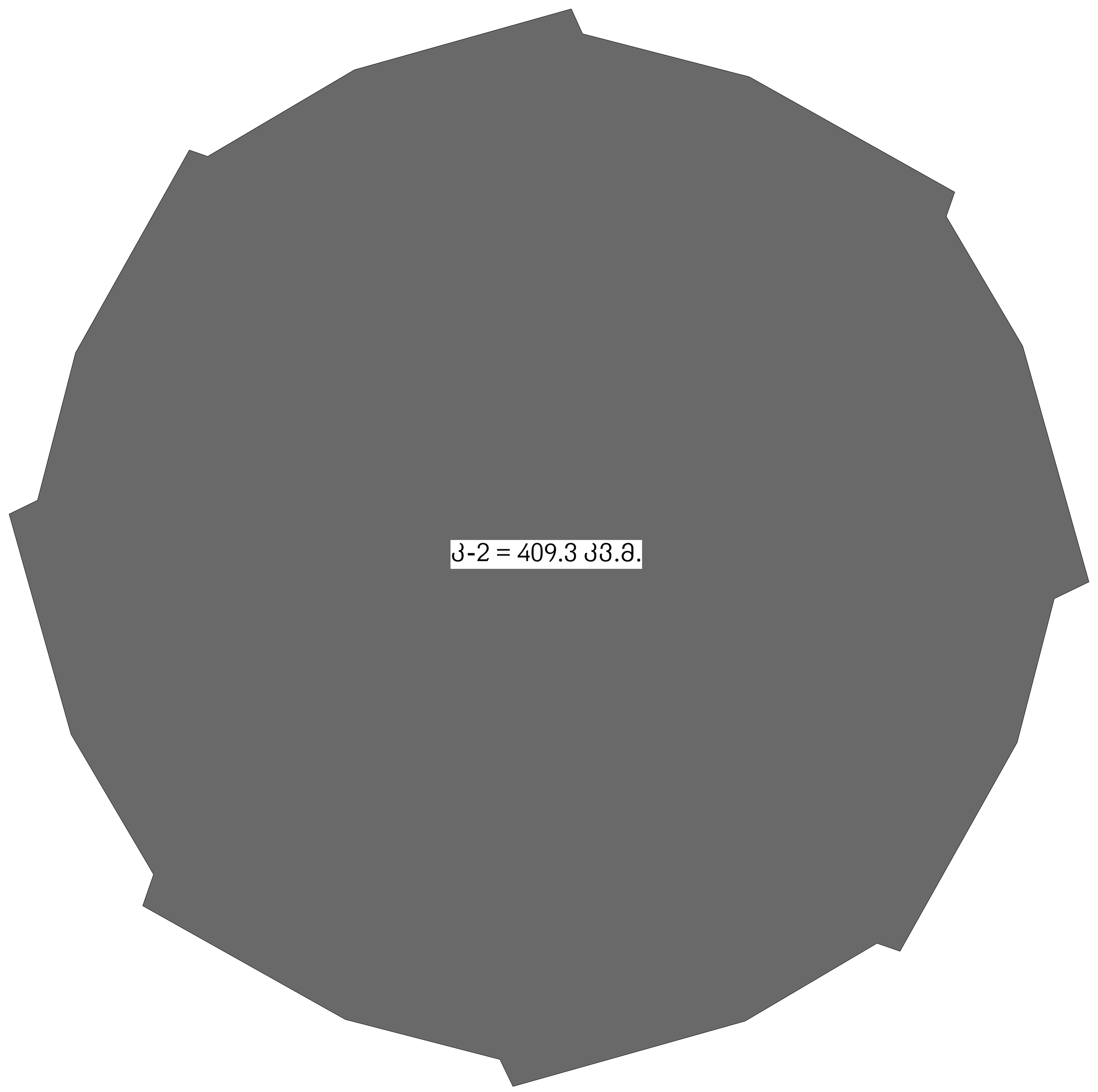

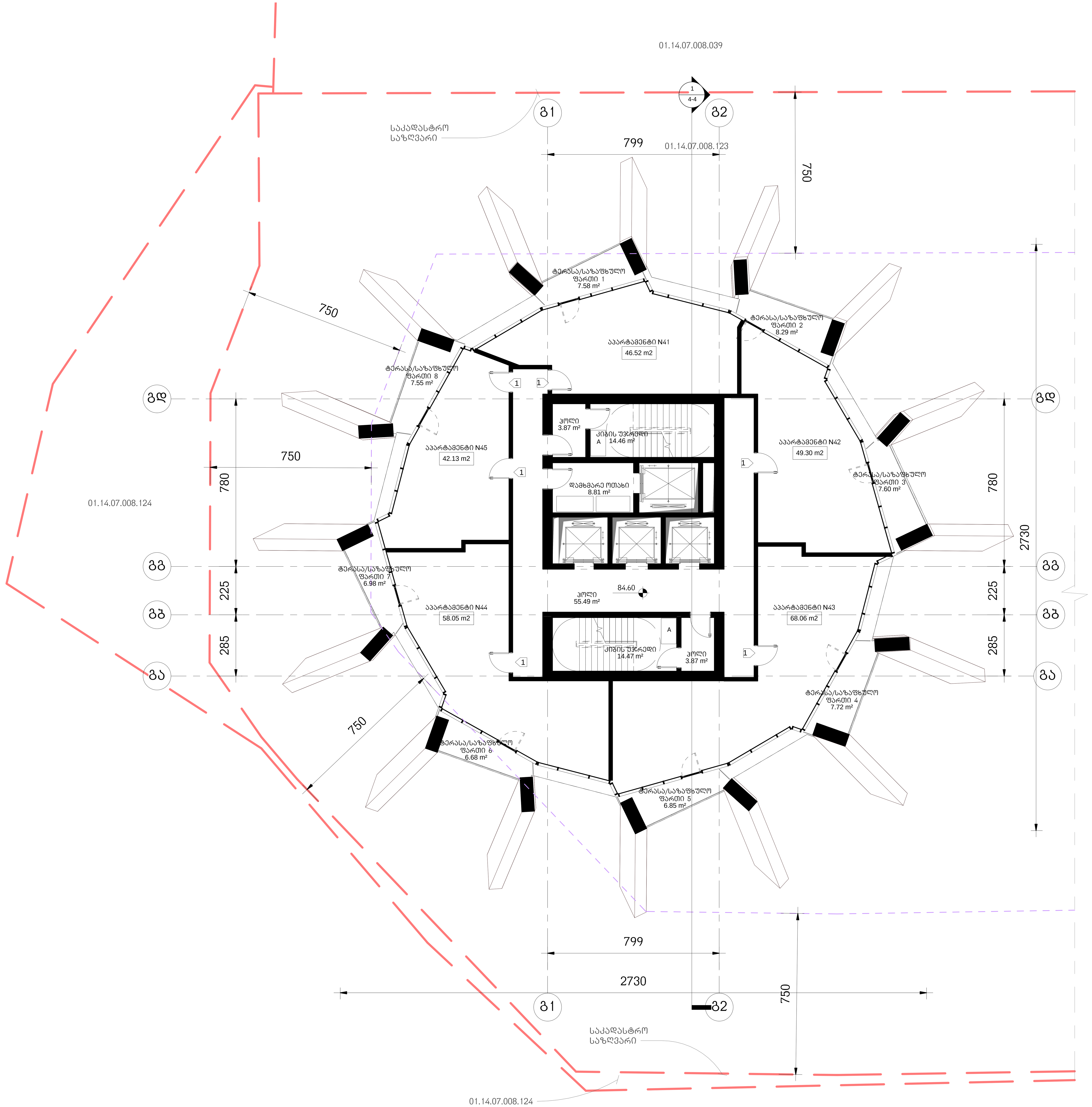

არქიტექტურა

KHMALADZE ARCHITECTS

E-mail: Giorgi@Khmaladze.ge
დ. უზნაძე №91ა, თბილისი

Dimensions to be verified on side.

This drawing should not be scaled.

Any discrepancies should be referred to the Architect prior to work being put in hand.

This drawing is the property of Khmaladze Architects, and the drawing is issued on the condition that it is not copied, reproduced, retained or disclosed to any unauthorized person, either wholly or in part without the consent in writing of Khmaladze Architects.

პროექტი
მრავალფუნქციური კომპლექსი

მისამართი
ი. ჭავჭავაძის გამზ. 49ბ

დამკვეთი
შპს ალიანსი
შპს რეტრო დეველოპმენტი

აპარტამენტები- 264.06 კვ.მ
საზაფხულო- 59.25 კვ.მ
კიბის უჯრედი- 92.16 კვ.მ
დამხმარე სათავსო- 8.81 კვ.მ

1- ცეცხლმედეგი კარი

სტატუსი	CD
მასშტაბი	1 : 100
ფორმატი	1000x594 mm
თარიღი	26-Oct-17 15:52:25

ფურცელი

ბლოკი-გ
24-ე სართულის გეგმა

ფურცლის ნომერი

A226

ავტორი	გიორგი ხმალაძე
დახაზა	ლევან თავაძე
შეამოწმა	გიორგი ხმალაძე

J:\alliance asatvirti\gegmebi warwerebistvis\029_20171025_P_C_saboloo.rvt

არქიტექტურა

KHMALADZE
ARCHITECTS

E-mail: Giorgi@Khmaladze.ge
დ. უზნაძე №913, მცხეთი

Dimensions to be verified on side.

This drawing should not be scaled.

Any discrepancies should be referred to the Architect prior to work being put in hand.

This drawing is the property of Khmaladze Architects, and the drawing is issued on the condition that it is not copied, reproduced, retained or disclosed to any unauthorized person, either wholly or in part without the consent in writing of Khmaladze Architects.

პროექტი

მრავალფუნქციური კომპლექსი

მისამართი

ი. ჭავჭავაძის გამზ. 49ბ

დამკვეთი

შპს ალიანსი
შპს რეპარო დეველოპმენტი

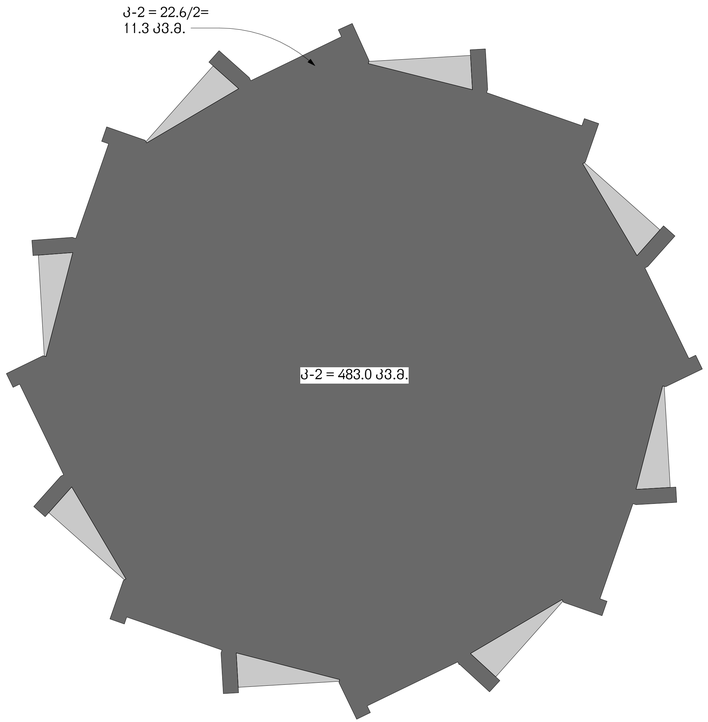

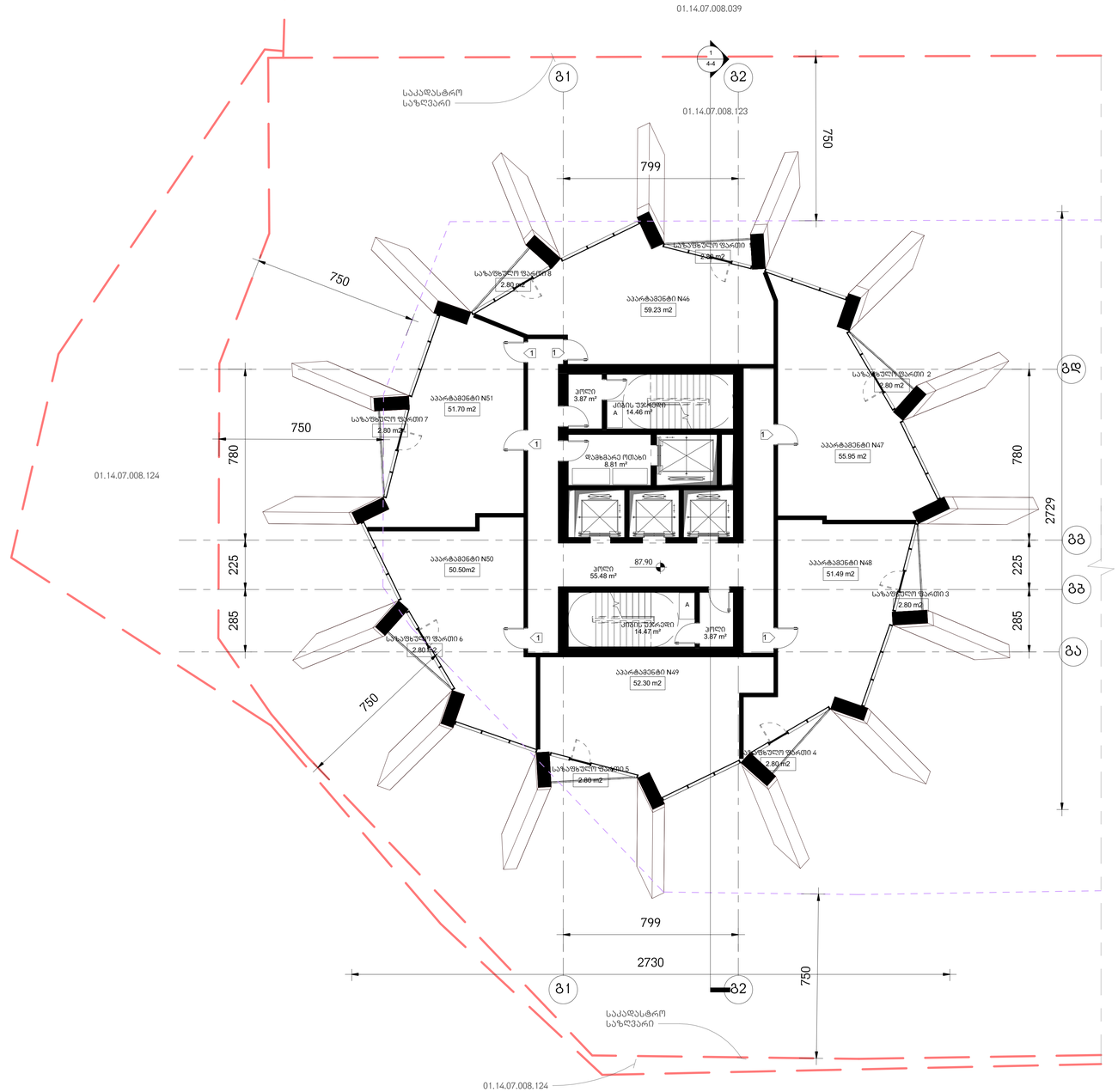
01.14.07.008.039
01.14.07.008.123
01.14.07.008.124
საკადასტრო საზღვარი
1
4.4
ბ1
ბ2
ბბ
ბგ
ბა
750
799
780
225
285
2729
2730
87.90
სალარო
სველი წერტილი
სველი წერტილი
სველი წერტილი

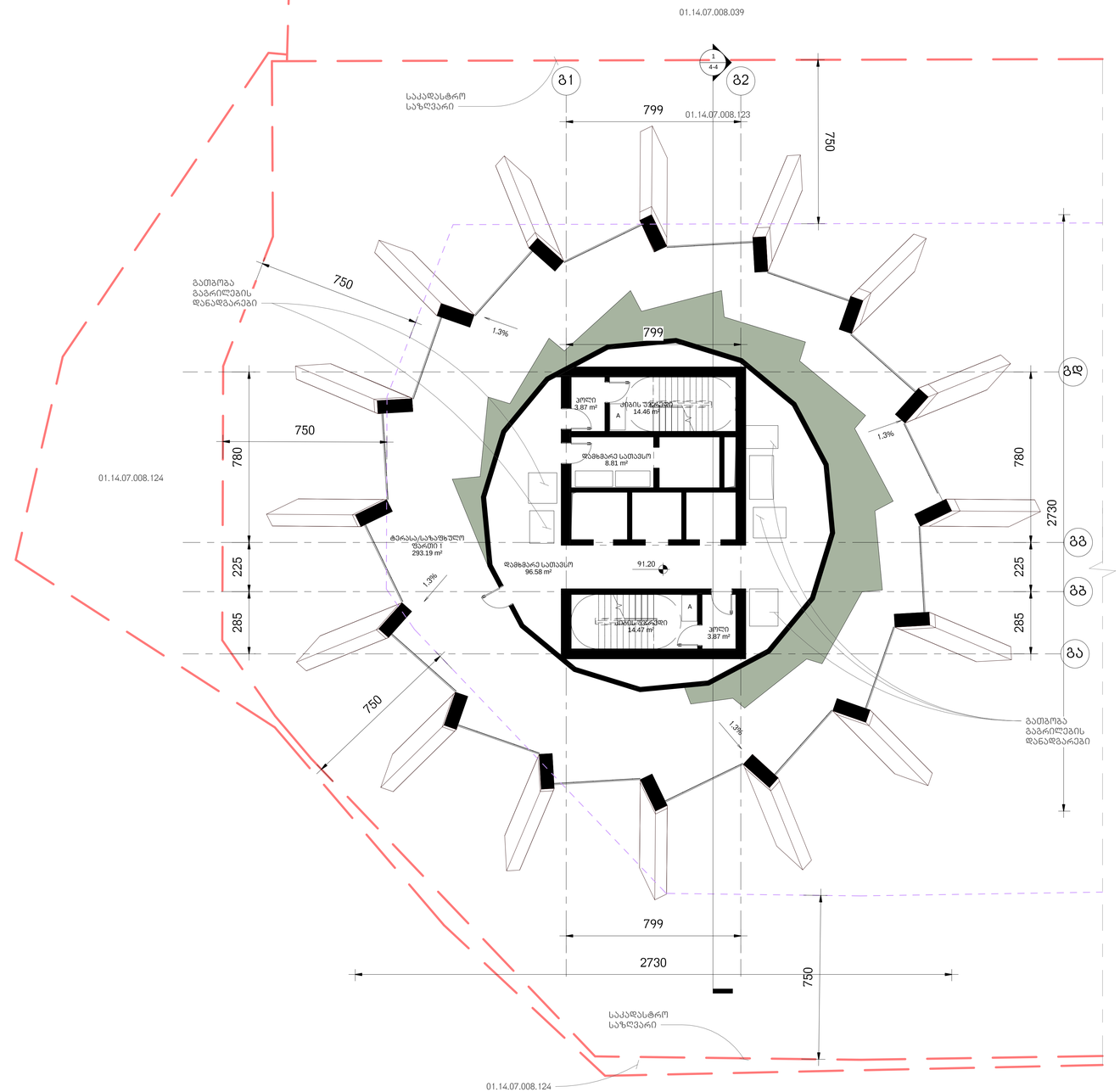

არქიტექტურა

KHMALADZE
ARCHITECTS

E-mail: Giorgi@Khmaladze.ge
დ. უზნაძის №913, თბილისი

Dimensions to be verified on side.

This drawing should not be scaled.

Any discrepancies should be referred to the Architect prior to work being put in hand.

This drawing is the property of Khmaladze Architects, and the drawing is issued on the condition that it is not copied, reproduced, retained or disclosed to any unauthorized person, either wholly or in part without the consent in writing of Khmaladze Architects.

პროექტი

მრავალფუნქციური კომპლექსი

მისამართი

ი. ჭავჭავაძის გამზ. 49ბ

დამკვეთი

შპს ალიანსი
შპს რეგიონ დეველოპმენტი

საზაფხულო- 293.19 კვ.მ

ქიბის შენარჩუნი- 36.67 კვ.მ

დამხმარე სათავსო- 105.39 კვ.მ

1- ცვლილებები კარი

სტატუსი	CD
მასშტაბი	1 : 100
ფორმატი	1000x594 mm
თარიღი	26-Oct-17 15:52:37

ფურცელი

გლოკი-გ
26-ე სართულის გეგმა

ფურცლის ნომერი

A228

ავტორი	გიორგი ხვალაძე
დახაზა	ლევან თავაძე
შეამოწმა	გიორგი ხვალაძე

J:\alliance asatvirt\gegmebi wanwerebistvis\029_20171025_P_C_saboloo.rvt

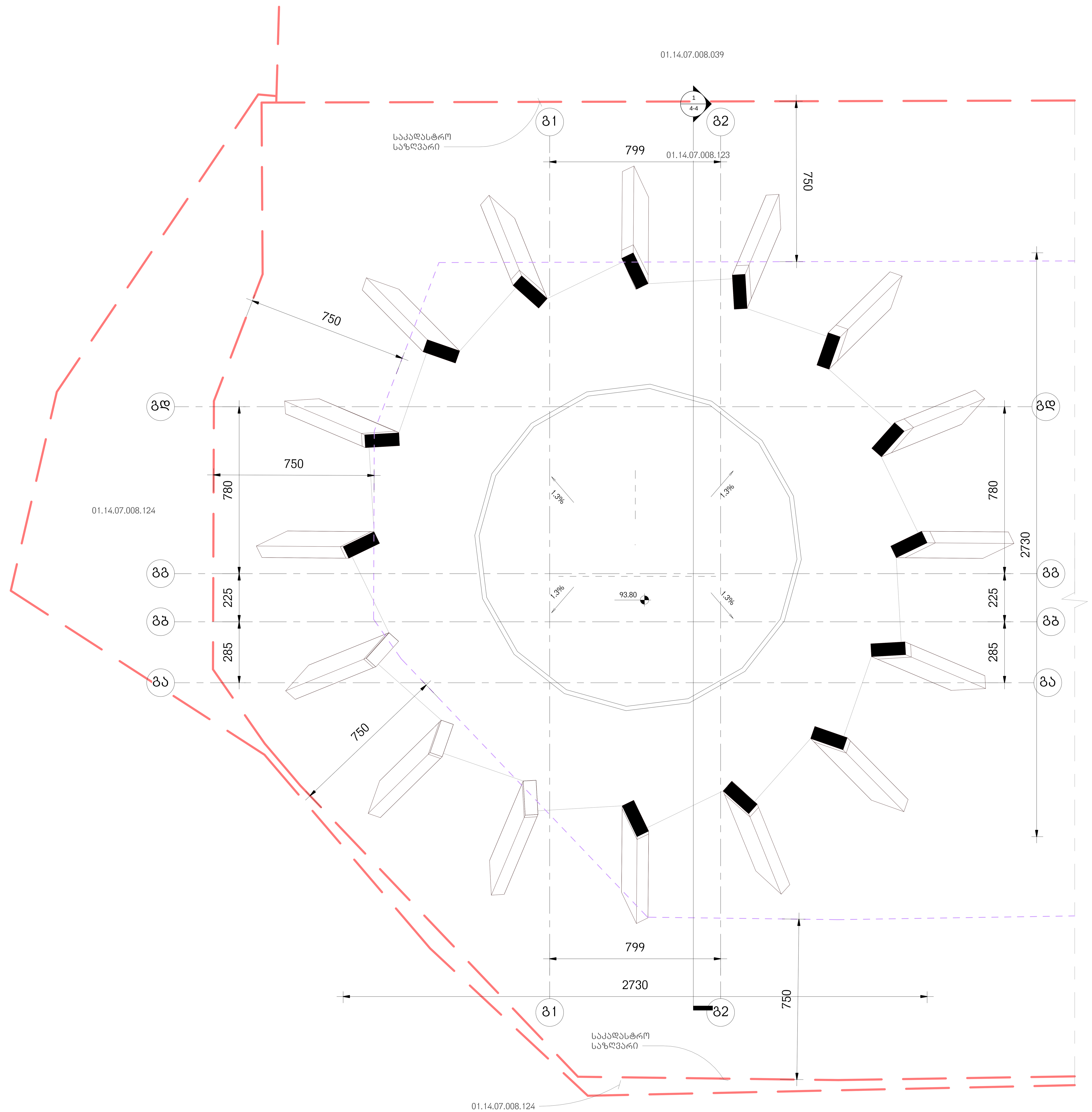

არქიტექტურა

KHMALADZE ARCHITECTS

E-mail: Giorgi@Khmaladze.ge
დ. უზნაძე №91ა, თბილისი

Dimensions to be verified on side.

This drawing should not be scaled.

Any discrepancies should be referred to the Architect prior to work being put in hand.

This drawing is the property of Khmaladze Architects, and the drawing is issued on the condition that it is not copied, reproduced, retained or disclosed to any unauthorized person, either wholly or in part without the consent in writing of Khmaladze Architects.

პროექტი

მრავალფუნქციური კომპლექსი

მისამართი

ი. ჭავჭავაძის გამზ. 49ბ

დამკვეთი

შპს ალიანსი
შპს რეტრო დეველოპმენტი

1- ცეცხლმედეგი კარი

სტატუსი	CD
მასშტაბი	1 : 100
ფორმატი	1000x594 mm
თარიღი	26-Oct-17 15:52:38

ფურცელი

ბლოკი-გ
27-ე სართულის გეგმა

ფურცლის ნომერი

A229

ავტორი	გიორგი ხმალაძე
დახაზა	ლევან თავაძე
შეამოწმა	გიორგი ხმალაძე

J:\alliance asatvirti\gegmebi warwerebistvis\029_20171025_P_C_saboloo.rvt