01.10.13.038.011.01.06.003

ხვიჩა ხუხუა საკუთრება **საოფისე ფართი N3**(მშენებარე) **სართული2,** 48.60 კვ.მ.

- უძრავი ქონების ნასყიდობის ხელშეკრულება , გაფორმების თარიღი:16/02/2017 , საქართველოს იუსტიციის სამინისტროს საჯარო რეესტრის ეროვნული სააგენტო

01.10.13.038.011.01.06.002

შპს ჯი დი გრუპ საკუთრება **საოფისე ფართი N2**(მშენებარე) **სართული2,** 83.40 კვ.მ.

- შპს "ჯი დი გრუპ"-ის კრების ოქმი N6 , გაფორმების თარიღი:13/01/2017 , საქართველოს იუსტიციის სამინისტროს საჯარო რეესტრის ეროვნული სააგენტო
- შპს "ჯი დი გრუპ"-ის კრების ოქმი N5 N160474171 , დამოწმების თარიღი:06/05/2016 ,ნოტარიუსი თ.გოგაგიშვილი

01.10.13.038.011.01.06.001

გარიელ მეფარიშვილი საკუთრება **საოფისე ფართი N1**(მშენებარე) **სართული2,** 60.20 კვ.მ.

- უძრავი ქონების ნასყიდობის ხელშეკრულება , გაფორმების თარიღი:04/04/2017 , საქართველოს იუსტიციის სამინისტროს საჯარო რეესტრის ეროვნული სააგენტო

01.10.13.038.011.01.07.003

შპს ჯი დი გრუპ საკუთრება **კომერციული ფართი N3**(მშენებარე) **სართული1,** 139.50 კვ.მ.

- შპს "ჯი დი გრუპ"-ის კრების ოქმი N6 , დამოწმების თარიღი:13/01/2017 , საქართველოს იუსტიციის სამინისტროს საჯარო რეესტრის ეროვნული სააგენტო
- შპს "ჯი დი გრუპ"-ის კრების ოქმი N5 N160474171 , დამოწმების თარიღი:06/05/2016 ,ნოტარიუსი თ.გოგაგიშვილი

მიწის (უძრავი ქონების) საკადასტრო კოდი: **N 01.10.13.038.011.01.06.001**

ამონაწერი საჯარო რეესტრიდან

განცხადების რეგისტრაცია	მომზადების თარიღი
N 882017301694 - 13/04/2017 16:48:57	**20/04/2017 18:02:18**

საკუთრების განყოფილება

ზონა	სექტორი	კვარტალი	ნაკვეთი	კოდი
თბილისი საბურთალო				
01	**10**	**13**	**038/011**	**01/06/001**

მისამართი: ქალაქი თბილისი , ქუჩა ალექსიძე , N 1 , (ნაკვ. 038/011)

ნაკვეთის საკუთრების ტიპი: **თანასაკუთრება**

ნაკვეთის ფუნქცია: **არასასოფლო სამეურნეო**

დაზუსტებული ფართობი:954.00 კვ.მ.

ნაკვეთის წინა ნომერი: **38;**

შენობა-ნაგებობები: **N1 (მშენებარე) საერთო ფართობით 6066.7 კვ.მ. (მათ შორის საცხოვრებელი ფართობი 2390 კვ.მ., საბაფხულო ფართობი 698.8 კვ.მ., კომერციული ფართობი 384.9 კვ.მ., საოფისე ფართობი 803.9 კვ.მ., ავტოფარეხის ფართობი 1067.4 კვ.მ., მანსარდის ფართობი 179.4 კვ.მ., კიბის უჯრედის და სადარბაზოს ფართობი 542.3 კვ.მ.)**

მესაკუთრეები

განცხადების რეგისტრაცია : ნომერი 882017265852 , თარიღი 04/04/2017 12:51:15
უფლების რეგისტრაცია: თარიღი 07/04/2017

უფლების დამადასტურებელი დოკუმენტი:

- უძრავი ქონების ნასყიდობის ხელშეკრულება , დამოწმების თარიღი:04/04/2017 , საქართველოს იუსტიციის სამინისტროს საჯარო რეესტრის ეროვნული სააგენტო

მესაკუთრეები:
ტარიელ მეფარიშვილი ,P/N: 01024031752

მესაკუთრე:	საკუთრების ტიპი:	საკუთრება:	ფართი:	წილი:
ტარიელ მეფარიშვილი	საკუთრება	**საოფისე ფართი N1**(მშენებარე)	**სართული2,** 60.20 კვ.მ.	

იპოთეკა

განცხადების რეგისტრაცია ნომერი **882017301694** თარიღი **13/04/2017 16:48:57**	**იპოთეკარი: სააქციო საზოგადოება "საქართველოს ბანკი"**204378869; **მესაკუთრე: ტარიელ მეფარიშვილი** P/N: 01024031752; საგანი:სართული2, ფართი 60.20 კვ.მ. ; **იპოთეკის ხელშეკრულება NCAH000211980, დამოწმების თარიღი13/04/2017, სსიპ საქართველოს იუსტიციის სამინისტრო საჯარო რეესტრის ეროვნული სააგენტო**
უფლების რეგისტრაცია: თარიღი 20/04/2017	

საგადასახადო გირავნობა:

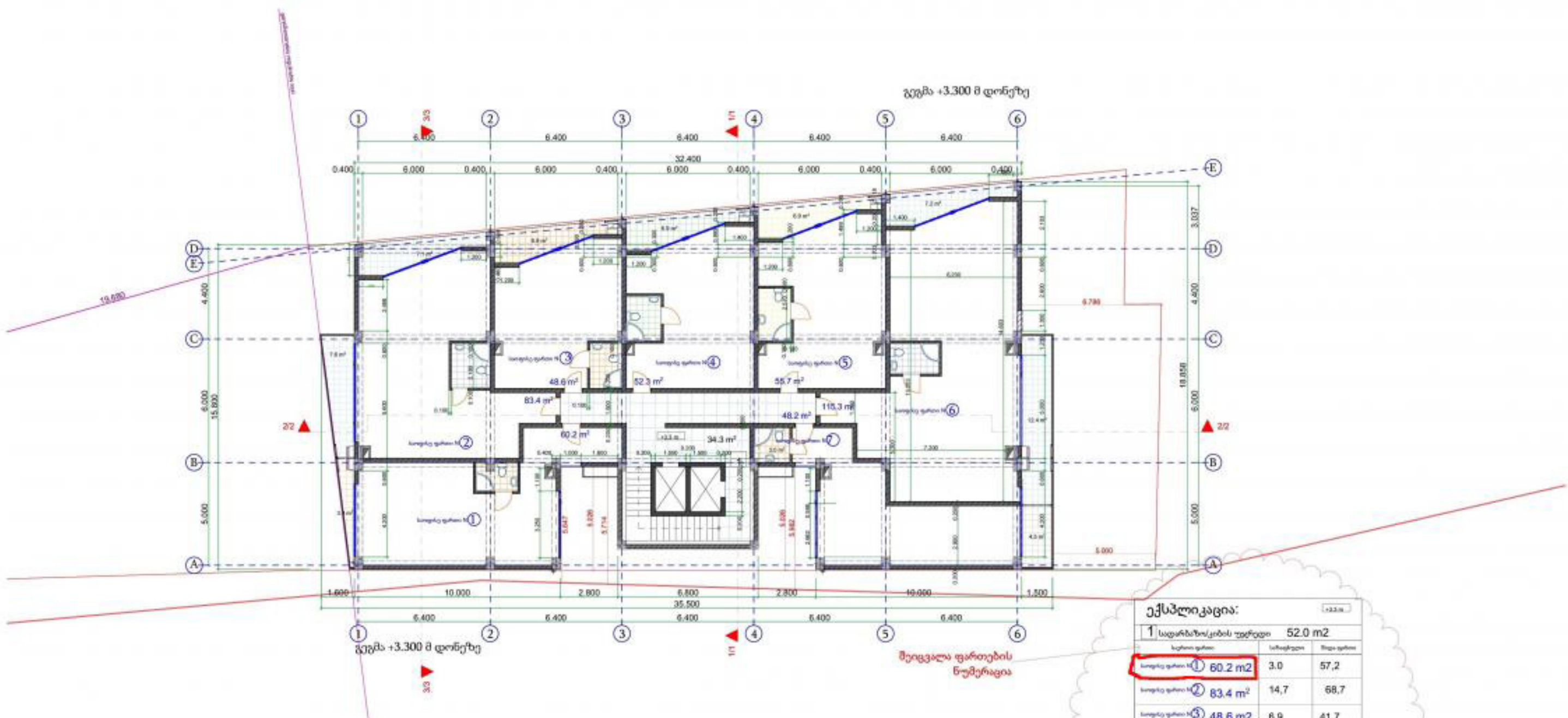

ექსპლიკაცია:

1 52.0 m2		
① 60.2 m2	3.0	57,2
② 83.4 m²	14,7	68,7
③ 48.6 m2	6,9	41,7
④ 52.3 m²	6,9	45,4
⑤ 55.7 m²	6,9	48,8
⑥ 115.3 m²	19,6	95,7
⑦ 48.2 m2	4.5	43,7

შ.პ.ს. "პროექტი"			ქ.თბილისი, ქუჩა ალექსიძე, N1 (ნაკვ. 038/011)			
დირექტორი		ქ.კალანდაძე	მრავალფუნქციური დანიშნულების შენობა			
პრ.მთ.არქიტექტორი		პ.ქურდიანი				
შეასრულა		ქ.ქურდიანი	გეგმა +3,300მ დონეზე			
შეამოწმა		პ.ქურდიანი	არქ.ნაწილი	სტად.	ფურც.	ხელ
თბილისი 2017			მ 1:100	მ.პ.		

- შპს "ჯი დი გრუპ"-ის კრების ოქმი N6 , დამოწმების თარიღი:13/01/2017 , საქართველოს იუსტიციის სამინისტროს საჯარო რეესტრის ეროვნული სააგენტო
- უძრავი ქონების ნასყიდობის ხელშეკრულება N003 , გაფორმების თარიღი:29/07/2016 , საქართველოს იუსტიციის სამინისტროს საჯარო რეესტრის ეროვნული სააგენტო

01.10.13.038.011.01.05.015

ია ქურდიანი
ალექსეი სევერინი

თანასაკუთრება **ფართი**(მშენებარე) **სართული,ბინა N15,** 52.00 კვ.მ.

- უძრავი ქონების ნასყიდობის ხელშეკრულება , დამოწმების თარიღი:04/09/2017 , საქართველოს იუსტიციის სამინისტრო საჯარო რეესტრის ეროვნული სააგენტო

01.10.13.038.011.01.05.015ა

ია ქურდიანი
ალექსეი სევერინი

თანასაკუთრება **ფართი**(მშენებარე) **სართული,ბინა N15ა** 76.10 კვ.მ.

- უძრავი ნივთის ნასყიდობის ხელშეკრულება , გაფორმების თარიღი:31/08/2017 , საქართველოს იუსტიციის სამინისტროს საჯარო რეესტრის ეროვნული სააგენტო

01.10.13.038.011.01.05.034

შპს ,,ჯი დი გრუპ,,

საკუთრება **ფართი**(მშენებარე) **სართული9,ბინა N34,** 117.80 კვ.მ.

- უძრავი ნივთის ხელშეკრულების გაუქმება და თავდაპირველი მდგომარეობის აღდგენა , გაფორმების თარიღი:14/02/2017 , საქართველოს იუსტიციის სამინისტროს საჯარო რეესტრის ეროვნული სააგენტო
- შპს "ჯი დი გრუპ"-ის კრების ოქმი N6 , დამოწმების თარიღი:13/01/2017 , საქართველოს იუსტიციის სამინისტროს საჯარო რეესტრის ეროვნული სააგენტო
- შპს "ჯი დი გრუპ"-ის კრების ოქმი N5 N160474171 , დამოწმების თარიღი:06/05/2016 ,ნოტარიუსი თ.გოგაგიშვილი

მიწის (უძრავი ქონების) საკადასტრო კოდი N 01.10.13.038.011.01.05.034

ამონაწერი საჯარო რეესტრიდან

განცხადების რეგისტრაცია	მომზადების თარიღი
N 882017452064 - 30/05/2017 13:05:46	05/06/2017 16:11:20

საკუთრების განყოფილება

ზონა	სექტორი	კვარტალი	ნაკვეთი	კოდი
თბილისი საბურთალო				
01	10	13	038/011	01/05/034

მისამართი: ქალაქი თბილისი , ქუჩა ალექსიძე , N 1 , (ნაკვ. 038/011)

ნაკვეთის საკუთრების ტიპი: თანასაკუთრება

ნაკვეთის ფუნქცია: არასასოფლო სამეურნეო

დაზუსტებული ფართობი:954.00 კვ.მ.

ნაკვეთის წინა ნომერი: 38;

შენობა-ნაგებობები: N1 (მშენებარე) საერთო ფართობით 6066.7 კვ.მ. (მათ შორის საცხოვრებელი ფართობი 2390 კვ.მ., საბაფხულო ფართობი 698.8 კვ.მ., კომერციული ფართობი 384.9 კვ.მ., საოფისე ფართობი 803.9 კვ.მ., ავტოფარეხის ფართობი 1067.4 კვ.მ., მანსარდის ფართობი 179.4 კვ.მ., კიბის უჯრედის და სადარბაზოს ფართობი 542.3 კვ.მ.)

მესაკუთრეები

განცხადების რეგისტრაცია : ნომერი 882017106575 , თარიღი 14/02/2017 13:41:56
უფლების რეგისტრაცია: თარიღი 20/02/2017

უფლების დამადასტურებელი დოკუმენტი:

- უძრავი ნივთის ხელშეკრულების გაუქმება და თავდაპირველი მდგომარეობის აღდგენა , დამოწმების თარიღი:14/02/2017 , საქართველოს იუსტიციის სამინისტროს საჯარო რეესტრის ეროვნული სააგენტო
- შპს "ჯი დი გრუპ"-ის კრების ოქმი N6 , დამოწმების თარიღი:13/01/2017 , საქართველოს იუსტიციის სამინისტროს საჯარო რეესტრის ეროვნული სააგენტო
- შპს "ჯი დი გრუპ"-ის კრების ოქმი N5 N160474171 , დამოწმების თარიღი:06/05/2016 ,ნოტარიუსი თ.გოგაგიშვილი

მესაკუთრეები:
შპს „ჯი დი გრუპ„ , ID ნომერი:406104923

მესაკუთრე:	საკუთრების ტიპი:	საკუთრება:	ფართი:	წილი:
შპს „ჯი დი გრუპ„	საკუთრება	ფართი(მშენებარე) სართული9,ბინა N34,	117.80 კვ.მ.	

იპოთეკა

საგადასახადო გირავნობა:

რეგისტრირებული არ არის

ვალდებულება

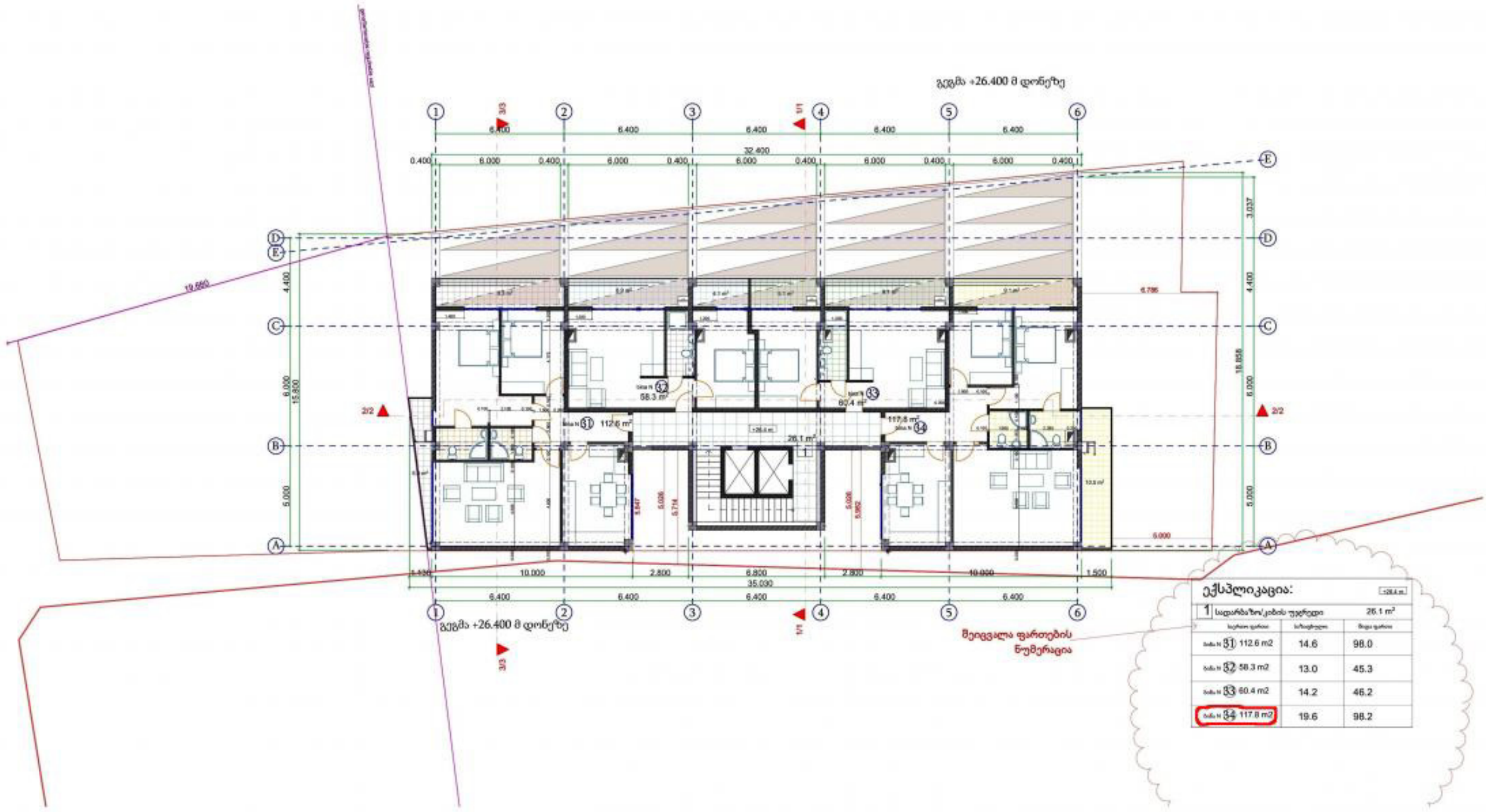

ექსპლიკაცია:

1	სადარბაზო/კიბის უჯრედი	26.1 m²
ბინა N 31 112.6 m2	14.6	98.0
ბინა N 32 58.3 m2	13.0	45.3
ბინა N 33 60.4 m2	14.2	46.2
ბინა N 34 117.8 m2	19.6	98.2

შ.პ.ს. "პროექტი"			ქ.თბილისი, ქეთა ალექსიძე, N1 (ნაკვ. 038/011)			
დირექტორი		ქ.კალანდაძე	მრავალფუნქციური დანიშნულების შენობა			
პრ.მთ.არქიტექტორი		პ.ქურდიანი				
შეასრულა		ქ.ქურდიანი	გეგმა +26,4000 დონეზე			
შეამოწმა		პ.ქურდიანი	არქ.ნაწილი	სტად.	ფურც.	სულ
თბილისი 2017			მ 1:100	მ.პ.		