საქართველოს შინაგან საქმეთა სამინისტრო
საპატრულო პოლიციის დეპარტამენტი

MINISTRY OF INTERNAL AFFAIRS OF GEORGIA
PATROL POLICE DEPARTMENT

№ 2589175 „27“ 10 2017 წ.

მოქ. ნონა მოდებაძეს
მის. ქ. თბილისი, ბერბუკის ქ. N10, ბ. 122
ასლი: საპატრულო პოლიციის დეპარტამენტის
ქ. თბილისის მთავარი სამმართველოს
უფროსის მოადგილეს ბატონ ლაშა ჯოხაძეს

ქალბატონო ნონა,

შსს საპატრულო პოლიციის დეპარტამენტში განხილულ იქნა თქვენი მ/წლის 19 და 23 ოქტომბრის განცხადებები, რომელიც ეხება ქ. თბილისში, კახეთის გზატკეცილზე (მიწის ნაკვეთი ს/კ 01.19.15.008.084) მშენებარე ობიექტის პარკირებაზე შესასვლელ-გამოსასვლელი გზის მოწყობას და ითხოვთ ა/ტრანსპორტის მოძრაობის ორგანიზაციის სქემების(სამუშაოს წარმოებისა და დასრულებული ვარიანტების) შეთანხმებას.

ვითვალისწინებთ რა, ქალაქ თბილისის მუნიციპალიტეტის მერიის „ქონების მართვის სააგენტოს“ მ/წლის 23 ოქტომბრის N QN1550414 გადაწყვეტილებას და ქ. თბილისის მუნიციპალიტეტის მერიის ტრანსპორტის საქალაქო სამსახურის თანხმობას, საპატრულო პოლიციის დეპარტამენტი ითანხმებს სამუშაოთა წარმოებისა და ა/ტრანსპორტის მოძრაობის ორგანიზაციის თქვენს მიერ წარმოდგენილ სქემებს და არ არის წინააღმდეგი განახორციელოთ ზემოთ აღნიშნული სამუშაოები შემდეგი პირობების დაცვით:

- სამუშაოები განხორციელდეს თანდართული სქემის შესაბამისად თანხმობის გაცემიდან 30 კალენდარული დღის ვადით;
- სამუშაოთა წარმოების ადგილზე მოძრაობის რეგულირების ტექნიკური საშუალებები განთავსდეს თქვენს მიერ წარმოდგენილი სქემების შესაბამისად;
- ე.წ.“საცობის“ წარმოქმნის შემთხვევაში შეჩერებულ იქნეს ზემოთ აღნიშნული სამუშაოები მის აღმოფხვრამდე;
- დაცული იქნას გზის სავალი ნაწილის სისუფთავე, არ დაუშვათ სამშენებლო მასალისა და ტექნიკის გზის სავალ ნაწილზე განთავსება;
- სამუშაოების დასრულებისთანავე დროებითი მოძრაობის რეგულირების ტექნიკურ საშუალებებს გაუკეთდეს დემონტაჟი და გზის მიერთების ადგილები აღიჭურვოს მოძრაობის რეგულირების ტექნიკური საშუალებებით შეთანხმებული საგზაო მოძრაობის ორგანიზაციის სქემების შესაბამისად;
- სამუშაოების დაწყების და დამთავრების შესახებ წინასწარ ეცნობოს საპატრულო პოლიციის დეპარტამენტის სამორიგეო ნაწილს (ტელ. 241-85-04; 241-85-05);

მეორე ადრესატს: გთხოვთ უზრუნველყოთ კონტროლის დაწესება მოძრაობის რეგულირების ტექნიკური საშუალებების განთავსების მდგომარეობაზე თანდართული სქემების შესაბამისად. შეუსრულებლობის შემთხვევაში არ დაუშვათ სამუშაოების დაწყება და იმოქმედეთ საქართველოს ასკ 134–ემუხლის მოთხოვნების შესაბამისად.

დანართი: “7“ ფურცლად
პატივისცემით,
შსს საპატრულო პოლიციის დეპარტამენტის
საორგანიზაციო სამმართველოს უფროსი ლევან ზუზაძე

ქ. თბილისი, ნოე რამიშვილის ქ. №38
№38 Noe Ramishvili St., Tbilisi
ტელ./Tel.: (+995 32) 241 85 02
ფაქსი/Fax: (+995 32) 2 41 85 02
E-mail: ushba@mia.gov.ge

№ 13/7938

30. 06 2017

რწმუნებულება

სს საქართველოს ბანკის (საიდენტიფიკაციო ნომერი: 204378869) გენერალური დირექტორის მოადგილე მიხეილ გომართელი (შემდგომში - მარწმუნებელი), ბანკის გენერალური დირექტორის კახაბერ კოკნაველიძის მიერ 21.10.2016 წელს გაცემული რწმუნებულების (დამოწმებული ნოტარიუს ირმა შარვაძის მიერ რეგისტრაციის ნომერი: 161218152) შესაბამისად ანიჭებს უფლებამოსილებას დაცარიელ ბულიტელს (35001019500) და დათო ესიავას (პ/ნ 02001004519) (შემდგომში - რწმუნებულები) რათა მათ მარწმუნებლის (ს.ს. „საქართველოს ბანკის") სახელით დამოკიდებულებაში განახორციელონ შემდეგი უფლებამოსილებები:

1. ხელი მოაწერონ ქ. თბილისის მუნიციპალიტეტის მერიაში, ს.ს.ი.კ საჯარო რეესტრის ეროვნულ სააგენტოში ან და ს.ს.ი.კ შინაგან საქმეთა სამინისტროს მომსახურების სააგენტოში და წარადგინონ თანხმობის წერილ(ებ)ს, გარდა მარწმუნებლის სასარგებლოდ რეგისტრირებული უფლების გაუქმების (მათ შორის იპოთეკის/გირავნობის მოხსნა და სხვა) წერილებისა.
2. წინამდებარე რწმუნებულების ძირეული პუნქტით გათვალისწინებული უფლებამოსილების განხორციელების ხელი მოაწეროს ყველა აუცილებელ დოკუმენტს განცხადებას.
3. შესასრულოს საქართველოს კანონმდებლობით დადგენილი ან აუცილებელი ნებისმიერი ქმედება, რომელიც პირდაპირ არ არის მითითებული წინამდებარე რწმუნებულებაში, მაგრამ რწმუნებულის აზრით საჭირო და აუცილებელია მარწმუნებლის უფლებებისა და კანონიერი ინტერესების დაცვისათვის, აგრეთვე წინამდებარე რწმუნებულებით მინიჭებული უფლებამოსილებებისა და გადაწყვეტილებების შესასრულებლად.

წინამდებარე რწმუნებულება ძალაშია 2018 წლის 1 ივლისამდე.

სს საქართველოს ბანკის გენერალური დირექტორის მოადგილე
მიხეილ გომართელი

თბილისი 0160, გაგარინის ქ. 29 Gagarini Str., Tbilisi 0160, Georgia
Phone: (+995 32) 2 444 444 Fax: (+995 32) 2 444 174 Web: www.bog.ge

სანოტარო მოქმედების იდენტიფიკაციის ნომერი

63985248192716

საქართველო



სანოტარო მოქმედების დასახელება

რწმუნებულების / მინდობილობის დამოწმება

სანოტარო მოქმედების რეგისტრაციის ნომერი

N161218152

რეგისტრაციის თარიღი

21.10.2016 წ

ნოტარიუსი: ირმა შარვაძე
მისამართი: თბილისი, ჟ. შარტავას 42
ტელეფონი: 2238372

სანოტარო მოქმედებისა და სანოტარო აქტის შესახებ ინფორმაციის (მისი შექმნის, შეცვლის და/ან გაუქმების შესახებ) მიღება–გადამოწმება შეგიძლიათ საქართველოს ნოტარიუსთა პალატის ვებ–გვერდზე: www.notary.ge ასევე შეგიძლიათ დარეკოთ ტელეფონზე: +995(32) 2 66 19 18

სანოტარო აქტი

მე ნოტარიუს ირმა შარვაძეს (სანოტარო ბიურო მდებარე მისამართზე: ქ. თბილისი, შარტავას ქ. #42) სს საქართველოს ბანკის სათაო ოფისში მდებარე მისამართზე: ქ. თბილისი, გაგარინის ქ. #29ა, მომმართა **კახაბერ კიკნაველიძემ**, რომელმაც განაცხადა, რომ არის სს საქართველოს ბანკის (საიდენტიფიკაციო ნომერი: 204378869) გენერალური დირექტორი და მისი უფლებამოსილების დასადასტურებლად წარმოადგინა სს საქართველოს ბანკის ამონაწერი მეწარმეთა და არასამეწარმეო (არაკომერციული) იურიდიული პირის რეესტრიდან. კახაბერ კიკნაველიძემ მოითხოვა რწმუნებულების შედგენა სს საქართველოს ბანკის გენერალური დირექტორის მოადგილის **მიხეილ გომართელის** სახელზე და მისი სანოტარო წესით დადასტურება. მე დავადგინე კახაბერ კიკნაველიძის პირადობა მის მიერ წარმოდგენილი ბინადრობის მოწმობის საფუძველზე და დავრწმუნდი, რომ მე ნამდვილად კახაბერ კიკნაველიძემ (დაბ. 12.12.1972წ. ქ. თბილისში, პირადი ნომერი: 01018000767, მცხ. ალ. ყაზბეგის გამზ. 24გ, ბ.21) მომმართა, დავადგინე მისი ქმედუნარიანობა, წარმომადგენლობაზე უფლებამოსილება და ვადასტურებ, რომ მის ქმედუნარიანობაში ეჭვის შეტანის საფუძველი არ მქონდა. აგრეთვე, დავადგინე მისი ნების გამოვლენის ნამდვილობა, შემდეგ შევადგინე წინამდებარე რწმუნებულება, რომელიც წავუკითხე და განვუმარტე მარწმუნებელს. მარწმუნებელმა წაიკითხა რწმუნებულება და განაცხადა, რომ რწმუნებულება ზუსტად გამოხატავს მის ნებას, რის შემდეგ **კახაბერ კიკნაველიძემ** ხელი მოაწერა შემდეგ რწმუნებულებას:

რწმუნებულება

მე, სს საქართველოს ბანკის გენერალური დირექტორი **კახაბერ კიკნაველიძე** (შემდგომში - მარწმუნებელი), სს საქართველოს ბანკის გენერალური დირექტორის მოადგილეს **მიხეილ გომართელს** (დაბადებული 31.07.1975წ. ქ. თბილისში, პირადი ნომერი: 01007008711) (შემდგომში - რწმუნებული), ვანიჭებ უფლებამოსილებას, რათა მან მარწმუნებლის (სს საქართველოს ბანკის (ს/ნ: 204378869)) სახელით:

1. დადოს და გააფორმოს (მათ შორის, ხელი მოაწეროს) ნებისმიერი სახის დოკუმენტ(ებ)ი/ხელშეკრულება(ები)/შეთანხმება(ები)/გარიგება(ები) მათ შორის და არა მხოლოდ:

1.1. გენერალური საკრედიტო ხაზის, საკრედიტო ხაზის, საბანკო კრედიტის, ოვერდრაფტის საბანკო გარანტიის, აკრედიტივის, სტენდბაი აკრედიტივის, დოკუმენტალური ინკასოს, ფაქტორინგის, ესქრო ოპერაციების ან/და სხვა სახის საბანკო პროდუქტ(ებ)თან დაკავშირებული დოკუმენტ(ებ)ი/ხელშეკრულება(ები)/შეთანხმება(ები)/გარიგება(ები) ან/და სუბორდინაციის, ვალის გადაკისრების, მოთხოვნის დათმობის, ინფორმაციის კონფიდენციალურობის ან/და საბანკო პროდუქტ(ებ)თან დაკავშირებული სხვა სახის დოკუმენტ(ებ)ი/ხელშეკრულება(ები)/შეთანხმება(ები)/გარიგება(ები);

1.2. იპოთეკის, გირავნობის, თავდებობის ხელშეკრულებებს ან/და უზრუნველყოფის ხელშეკრულებებთან დაკავშირებული სხვა სახის დოკუმენტ(ებ)ი/ხელშეკრულება(ები)/შეთანხმება(ები)/გარიგება(ები);

1.3. ნასყიდობის, იჯარის, ქირავნობის, სერვიტუტის, უზუფრუქტის, აღნაგობის, მიბარების, ჩუქების, გაცვლის, თხოვების, გამოსყიდვის (შესყიდვის და გაყიდვის ოფციის შესახებ), უპირატესი შესყიდვის, საკუთრების მინდობის და უძრავ/მოძრავ ქონებასთან ან/და

არამატერიალურ ქონებრივ სიკეთესთან დაკავშირებული სხვა სახის დოკუმენტ(ებ)ი/ხელშეკრულება(ები)/შეთანხმება(ები)/გარიგება(ები);

1.4. მომსახურების, დავალების და სამოქალაქო სამართლით გათვალისწინებული სხვა სახის დოკუმენტ(ებ)ი/ხელშეკრულება(ები)/შეთანხმება(ები)/გარიგება(ები).

1.5. შრომითი ურთიერთობების მარეგულირებელი დოკუმენტ(ებ)ი/ხელშეკრულება(ები)/შეთანხმება(ები)/გარიგება(ები)

2. დადოს და გააფორმოს (მათ შორის, ხელი მოაწეროს) წინამდებარე რწმუნებულების 1-ლი პუნქტით გათვალისწინებულ დოკუმენტ(ებ)ში/ხელშეკრულება(ებ)ში/შეთანხმება(ებ)ში/გარიგება(ებ)ში შესატანი ნებისმიერი სახის ცვლილებ(ებ)ის/დამატებ(ებ)ის ან/და შეწყვეტის/მოშლის/გასვლის/უარის თქმის შესახებ შეთანხმებ(ებ)ი ან/და მათთან დაკავშირებული ნებისმიერი სახის ბრძანება(ები)/განკარგულება(ები)/განცხადება(ები)/წერილ(ებ)ი (მათ შორის, უზრუნველყოფის საშუალებების შეწყვეტის/გაუქმების შესახებ განცხადებ(ებ)ი/წერილ(ებ)ი ან/და სხვა ნებისმიერი სახის დოკუმენტ(ებ)ი).

3. წარმოადგინოს მარწმუნებელი ნებისმიერ მესამე პირთან, საჯარო ან/და კერძო ორგანიზაციებში/დაწესებულებებში, აგრეთვე სანოტარო ბიუროში.

4. ხელი მოაწეროს ნებისმიერ საჯარო (მათ შორის და არა მხოლოდ, სსიპ საჯარო რეესტრის ეროვნულ სააგენტოში, სსიპ შსს მომსახურების სააგენტოში, სსიპ შემოსავლების სამსახურში, საქართველოს ეროვნულ ბანკში, სანოტარო ბიუროში), ან/და კერძო დაწესებულებებში/ორგანიზაციებში წარსადგენ ნებისმიერი სახის დოკუმენტაციას/კორესპონდენციას/განცხადებ(ებ)ს/წერილ(ებ)ს (მათ შორის და არა მხოლოდ წარადგინოს განაცხად(ებ)ი სააღსრულებო ფურცლის აღებასთან და მის მიღებასთან დაკავშირებით).

5. სარეგისტრაციო ორგანოებში/დაწესებულებებში სარეგისტრაციოდ წარადგინოს ნებისმიერი სახის ხელშეკრულება(ები)/შეთანხმება(ები)/გარიგება(ები)/განცხადება(ები)/წერილ(ებ)ი/დოკუმენტაცია.

6. დაიცვას მარწმუნებლის ინტერესები ნებისმიერი ინსტანციის სასამართლოში/არბიტრაჟში/ადმინისტრაციულ წარმოებაში, შეასრულოს ყველა სახის მოქმედება (მათ შორის, საპროცესო მოქმედება), აღძრას სარჩელი/შეიტანოს საჩივარი, გადასცეს საქმე არბიტრაჟს, თქვას უარის სასარჩელო მოთხოვნაზე/საჩივარზე მთლიანად ან ნაწილობრივ, ცნოს სარჩელი/საჩივარი, შეცვალოს სარჩელის/საჩივრის საგანი ან/და საგნის საფუძველი, დაასრულოს საქმე/ადმინისტრაციული წარმოება მორიგებით, გაასაჩივროს სასამართლოს/არბიტრაჟის/ადმინისტრაციული ორგანოს გადაწყვეტილებები/განჩინებები, მიიღოს ან/და წარადგინოს გადასახდევინებლად სააღსრულებო ფურცელი, მიიღოს მიკუთვნებული ქონება ან/და ფული, გამოიხმოს სასარჩელო მოთხოვნა/საჩივარი მთლიანად ან ნაწილობრივ, შეიტანოს საჩივარი ან/და კერძო საჩივარი, წარადგინოს საჩივარი/შესაგებელი/შეგებებული სარჩელი, გაეცნოს საქმის მასალებს ან/და გადაიღოს/მიიღოს საქმის მასალების ასლები, აგრეთვე განახორციელოს ყველა სხვა საჭირო ქმედებები (მათ შორის, პროცესუალური ქმედებები).

7. განახორციელოს მარწმუნებლის (სს საქართველოს ბანკის) სამეთვალყურეო საბჭოსა და დირექტორატის გადაწყვეტილებები, მათ შორის რაც დაკავშირებულია სამეწარმეო რეესტრში

ცვლილებების შეტანასთან, მათ შორის მარწმუნებლის (სს საქართველოს ბანკის) ფილიალების შექმნა/ლიკვიდაციის რეგისტრაციასთან.

8. განახორციელოს მარწმუნებლის ინტერესების დაცვა საქართველოს ფინანსთა სამინისტროს საგადასახადო ორგანოებში, მარწმუნებლის სახელით ხელი მოაწეროს საგადასახადო ორგანოებში წარსადგენ ყველა სახის დოკუმენტს.
9. შეასრულოს საქართველოს კანონმდებლობით დადგენილი ან აუკრძალავი ნებისმიერი ქმედება, რომელიც პირდაპირ არ არის მითითებული წინამდებარე რწმუნებულებაში, მაგრამ რწმუნებულის აზრით, საჭირო და აუცილებელია მარწმუნებლის უფლებებისა და კანონიერი ინტერესების დაცვისათვის და წინამდებარე რწმუნებულებით მინიჭებული უფლებამოსილების და გაცემული დავალებების შესასრულებლად.

წინამდებარე რწმუნებულება გაცემულია გადაწდობის უფლებით.

რწმუნებულება გაცემულია განუსაზღვრელი ვადით.

რწმუნებულება შედგენილია ქართულ ენაზე სამ თანაბარმნიშვნელოვან ეგზემპლარად, რომელთაგან ერთი ეგზემპლარი ინახება ნოტარიუს ირმა შარვაძის სანოტარო არქივში, ხოლო ორი გადაეცა მარწმუნებელს.

გადახდილია საზღაური 10 (ათი) ლარი, 20 (ოცი) სანოტარო ბიუროს გარეთ შესრულებული მოქმედებისათვის, დღგ 5.40 (ხუთი ლარი და ორმოცი თეთრი) ლარი, რეგისტრაციის საფასური 2 (ორი) ლარი, თანახმად საქართველოს მთავრობის დადგენილებისა (29.12.2011წ. #507 "სანოტარო მოქმედებათა შესრულებისათვის საზღაურისა და საქართველოს ნოტარიუსთა პალატისათვის დადგენილი საფასურის ოდენობის, მათი გადახდევინების წესისა და მომსახურების ვადების დამტკიცების შესახებ") 31-ე, 34-ე და 39-ე მუხლისა და საგადასახადო კოდექსის 169 მუხლისა..

მარწმუნებელი

კახაბერ კიკნაველიძე _____

ნოტარიუსი

ირმა შარვაძე _____

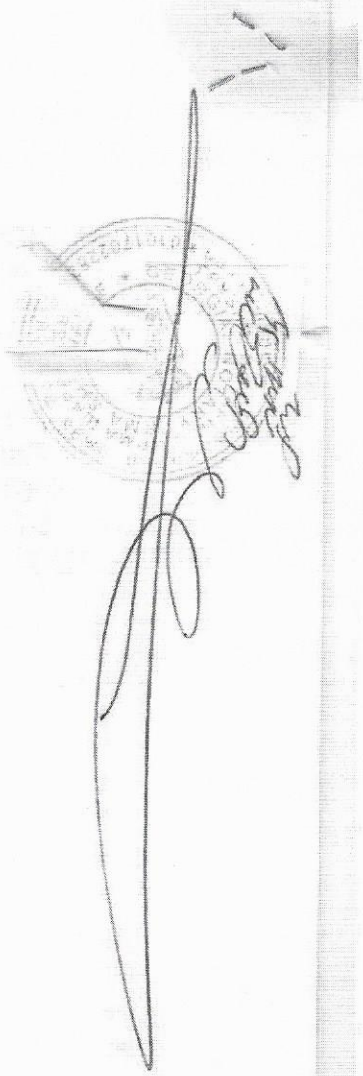

სილქნეტი
SILKNET

www.silknet.com

მოქალაქე: [illegible] 2020
ს/ნ 200230865

მისამართი: [illegible]

საკონტაქტო ნომერი: 591706650

განცხადება

[illegible]
[illegible] ს/ნ 01.19.~~15~~.008.084
ნაკვეთზე, [illegible]
[illegible]
გთხოვთ მოგვცეთ ნებართვა [illegible]
სამუშაოების ჩატარებაზე

განმცხადებელი: ნ. [illegible]

თარიღი: 26.09.17

სს სილქნეტი
№ 8/5090
26.09.2017
02

საქართველო, 0112 თბილისი, წინამძღვრიშვილის ქ.95
ტელ: (+995 32) 10 00 00; ფაქსი: (+995 32) 10 00 01

95 Tsinamdzgvrishvili Street, 0112 Tbilisi, Georgia
Tel: (+995 32) 10 00 00; Fax: (+995 32) 10 00 01

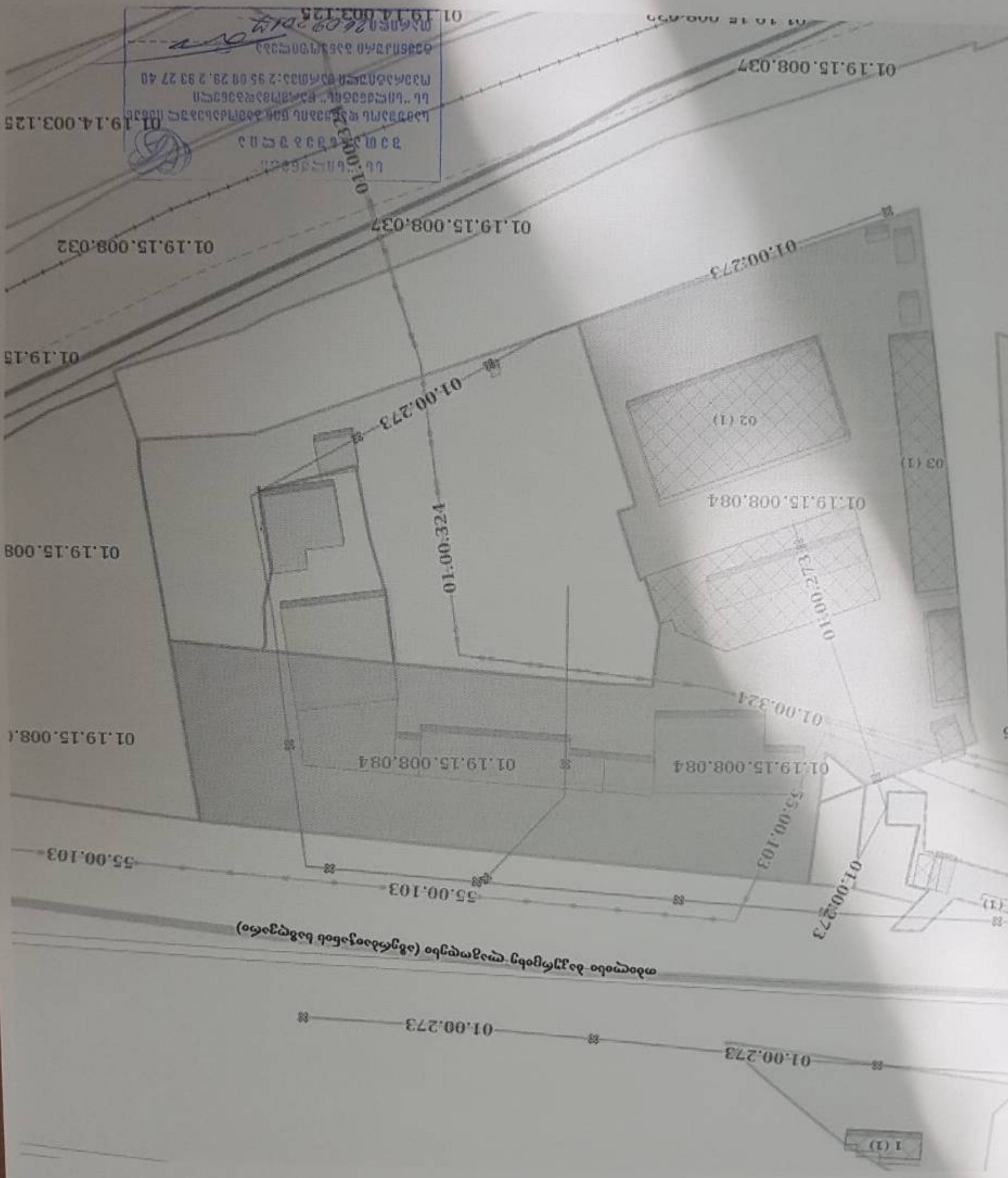
01.19.15.008.032
01.19.15.008.037
01.19.15.008.037
01.19.14.003.125
01.00.273
01.00.324
01.19.15.008.084
02 (1)
03 (1)
01.19.15.008.084
01.00.324
01.19.15.008.084
01.19.15.008.084
55.00.103
55.00.103
01.00.273
01.00.273
01.00.273
1 (1)

ქ. თბილისი

შეთანხმება # 8/5990

დანართი #1

26 / 09 2017 წ.

სს „სილქნეტი" თანახმაა, ქვემოთ მოცემული პირობების დაცვით შესრულდეს განმცხადებლის მიერ წარმოდგენილი პროექტით გათვალისწინებული სამუშაოები:

- სს „სილქნეტის" ხაზოვანი ნაგებობის არსებობის შემთხვევაში გაკეთდეს საკონტროლო შურფები და ხაზოვანი ნაგებობის უკიდურესი მარჯვენა და მარცხენა წერტილებიდან ორივე მხარეს 1-1 მეტრის პერიმეტრზე გათხრითი სამუშაოების წარმოება მოხდეს ხელით;
- სამუშაოების მსვლელობისას შენარჩუნებულ იქნას ხაზოვანი ნაგებობის სწორხაზოვნება;
- სამუშაოების დასრულების შემდეგ მოხდეს ხაზოვანი ნაგებობის პირვანდელ მდგომარეობაში მოყვანა;
- იმ შემთხვევაში, თუ ხაზოვანი ნაგებობა წარმოადგენს ხელისშემშლელ გარემოებას სამშენებლო სამუშაოებისათვის ან/და სამშენებლო სამუშაოებისას არსებობს ამ კომუნიკაციების დაზიანების საშიშროება, მოხდეს შეთანხმება და მომზადდეს პროექტი არსებული წესით აღნიშნული კომუნიკაციების დროებით(შემდგომში პირვანდელ მდგომარეობაში მოყვანით) ან მუდმივად გადატანის მიზნით;
- თუ სამუშაოების დაწყების მომენტში სამშენებლო მოედნის მიმდებარე ტერიტორიაზე აღმოჩნდება შეთანხმების გაცემის შემდგომ სს „სილქნეტის" მიერ აშენებული ხაზოვანი ნაგებობა, შეჩერებულ იქნას სამუშაოები და შესაბამისი განცხადების საფუძველზე მოხდეს განმეორებით შეთანხმება არსებული წესით.
- იმ შემთხვევაში, თუ სს "სილქნეტი"-ს მიერ წარმოდგენილი ან რეგისტრირებული ხაზოვანი ნაგებობის კოორდინატები განსხვავდება რეალობისგან, განმცხადებელი ვალდებულია:

ა) დაუყოვნებლივ შეაჩეროს სამუშაოები;

ბ) აღნიშნული ფაქტი შეატყობინოს სს "სილქნეტის" წარმომადგენელს ელექტრონული ფოსტის nfo.Center@silknet.com) და შეთანხმების ბეჭედზე მითითებული ტელეფონის ნომრის საშუალებით.

წინამდებარე ნებართვის გაცემით, ნებართვის მიმღები ადასტურებს თავის ვალდებულებას უზრუნველყოს სს „სილქნეტი"-სთვის ანალოგიური ნებართვის გაცემა მის მიერ წინამდებარე ნებართვაში მითითებულ (ან მის მიმდებარედ არსებულ) ტერიტორიაზე ხაზობრივი ნაგებობის მშენებლობის დაწყების ან/და სარეკონსტრუქციო/სარემონტო/სარეაბილიტაციო სამუშაოების წარმოების შემთხვევაში.

სს "სილქნეტი"
შეთანხმებულია
სამუშაოს დაწყების წინ გამოქახმაულ იქნას
სს "სილქნეტის" წარმომადგენელი
ოპერატიული მართვა: 2 95 00 23, 2 93 27 40
გეძნიკური განყოფილება
თარიღი 26.09.2017

ქალაქ თბილისის მუნიციპალიტეტის მერია
შპს თბილსერვის ჯგუფი
TBILISI MUNICIPALITY CITY HALL
TBILSERVICE GROUP LTD

წერილის ნომერი: **62-01172693098**
თარიღი: **26.09.2017**

ადრესატი:
შპს გზა 2020
საიდენტიფიკაციო ნომერი: 200230865
მისამართი: საქართველო, ქ. თბილისი, გლდანის რაიონი, მუხიანი IV'ბ' მ/რ, კორპ. 26, ბ. 2

შ.პ.ს "თბილსერვის ჯგუფში" შემოსული თქვენი განცხადების პასუხად გაცნობებთ, რომ ქ. თბილისში რიცხულ მიწის ნაკვეთზე, რომლის საგადასტრო კოდია: (01.19.15.008.084) გარე განათების ხაზობრივი ნაგებობა არ ფიქსირდება. აქედან გამომდინარე შ.პ.ს. "თბილსერვის ჯგუფი" წინააღმდეგი არ არის აწარმოოთ პროექტით დაგეგმილი სამშენებლო სამუშაოები.

შპს "თბილსერვის ჯგუფი" - მოადგილე -
გარე განათების დარგში

ვეფხვია ბაძაღუა

Tepe Akfen
TAV
Georgia

თარიღი : 24 / 10 / 2017
ნომერი : TAV.GM.4545

შპს „გზა 2020“-ს
დირექტორს
ქალბატონ ია გრიგოლიას

ქალბატონო ია,

თქვენი განცხადების და მასზე თანდართული მასალის პასუხად გაცნობებთ, რომ ქ. თბილისში, ლილოს დასახლებაში, კახეთის გზატკეცილზე არსებული მიწის ნაკვეთი (საკადასტრო კოდი: 01.19.15.008.084) მდებარეობს თბილისის საერთაშორისო აეროპორტის დაბრკოლებებისგან შემზღუდველი შიდა ჰორიზონტალური ზედაპირის გავრცელების ფარგლებში და ფრენების უსაფრთხოებაზე უარყოფითი ზეგავლენის თავიდან აცილების მიზნით, მასზე დასაშვებია ისეთი შენობ(ებ)ის/ნაგებობ(ებ)ის განთავსება რომლის სიმაღლე მიწის დონიდან არ აღემატება +15 მეტრს (აბსოლუტური სიმაღლე საშუალო ზღვის დონიდან არ უნდა აღემატებოდეს +562.35 მეტრს).

პატივისცემით,

ქ. მეთე ერქალი
გენერალური მენეჯერი

თეა ზაქარაძე
გენერალური მენეჯერის მოადგილე

ZG

TAV Urban Georgia LLC
Tbilisi International Airport
0158 Tbilisi, Georgia
T: (+995 32) 2 310 265
F: (+995 32) 2 310 322
www.tbilisiairport.com

URS UKAS
CERTIFICATE NO. 31199

გაცნობის თარიღი	გაცემის თარიღი
23.10.2017	23.10.2017

განხილვის საგანი :	სამუშაოების წარმოებაზე აქტის გამოცემა
დაინტერესებული პირი :	რევაზ ტყემალაძე 01024004230
წარმოების საფუძველი :	განცხადება №: QN1550414
გასაჩივრების წესი :	გაცნობიდან ერთი თვის ვადაში, ქ. თბილისის საქალაქო სასამართლოში (მისამართი: ქ. თბილისი, დავით აღმაშენებლის ხეივანი, მე-12 კმ. №6)
აქტის მოქმედების ვადა :	აქტი ძალაშია გამოქვეყნებისთანავე

სააგენტოს გადაწყვეტილება № QN1550414

1. დაკმაყოფილდეს განმცხადებლის წერილობითი თხოვნა და მიეცეს თანხმობა განახორციელოს ქ. თბილისში, კახეთის გზატკეცილი N01.19.15.008.084 საკადასტრო ერთეულის მიმდებარედ, გზის მოწყობის მიზნით საჭირო სამუშაოები, №1 დანართში მონიშნულ სავარაუდო მონაკვეთზე, №2 დანართით დადგენილი საგზაო მოძრაობის ორგანიზაციის სქემის შესაბამისად, უსაფრთხოების და ტექნიკური ნორმების სრული დაცვით.
2. განმცხადებელმა უზრუნველყოს ქ. თბილისის მუნიციპალიტეტის მერიის ტრანსპორტის საქალაქო სამსახურთან შეთანხმებული დროებითი მოძრაობის ორგანიზაციის სქემის ქ. თბილისის საპატრულო პოლიციის დეპარტამენტში წარდგენა, შესათანხმებლად.
3. აქტი ძალაშია მისი გაცნობიდან 30 (ოცდაათი) კალენდარული დღის ვადით.

(ელექტრონული ფორმით გაცემული აქტის გაცნობისთვის დაინტერესებულ მხარეს განესაზღვრება ვადა - სააგენტოს მიერ აქტის გამოცემიდან 30 (ოცდაათი) კალენდარული დღის ოდენობით. თუ აღნიშნულ ვადაში დაინტერესებული პირი აქტს არ გაეცნობა აქტი ითვლება ძალადაკარგულად.)

საფუძველი:

“ცალკეული ხაზობრივი ნაგებობის განთავსების, სამუშაოების წარმოების ან/და მათი შემდგომი რეგისტრაციის თაობაზე თანხმობის გაცემის წესის დამტკიცების შესახებ“ ქალაქ თბილისის მუნიციპალიტეტის საკრებულოს 2014 წლის 22 დეკემბრის #19-75 დადგენილება; “ქალაქ თბილისის მუნიციპალიტეტის საჯარო სამართლის იურიდიული პირის – ქონების მართვის სააგენტოს მიერ გაწეული მომსახურებისა და დაჩქარებული მომსახურების საფასურის და ვადების განსაზღვრის შესახებ” ქალაქ თბილისის მუნიციპალიტეტის საკრებულოს

იურიდიული პირის – ქონების მართვის სააგენტოს წესდების (დებულების) დამტკიცების შესახებ" ქალაქ თბილისის მუნიციპალიტეტის საკრებულოს 2014 წლის 22 დეკემბრის #19-73 დადგენილება

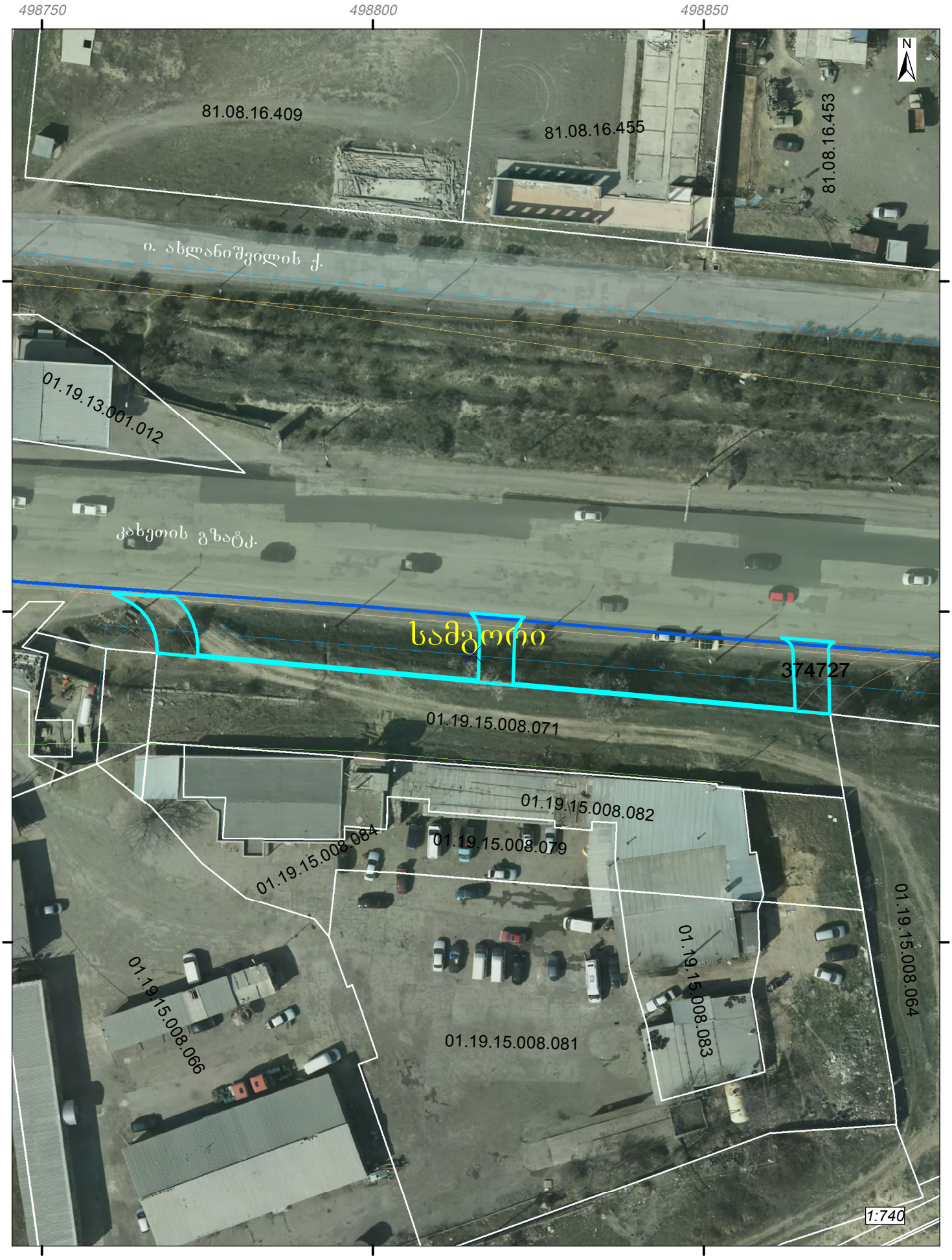

გამოსაყენებელი ტერიტორია. ფართობი: 203 კვ.მ.

ქ. თბილისის მუნიციპალიტეტის მერიის ტრანსპორტის საქალაქო სამსახურის უფროსის მოადგილე	ქ. თბილისის საპატრულო პოლიციის მთავარი სამმართველოს უფროსის მოადგილე
გიორგი ბელთაძე	ლაშა ჯოხაძე

ქთბილისში, კახეთის გზატკეცილისა და იოსებ იოსელიანის ქუჩების გადაკვეთის მიმდებარედ, მიწის ნაკვეთში (ს/კ: 01.19.15.008.084) მშენებარე ობიექტის პარკირებაზე შესასვლელ გამოსასვლელი გზის მოწყობის საგზაო მოძრაობის ორგანიზაციის მუდმივი სქემა	
დაინტერესებული პირი:	ია გაბუნია
შპს I Group	ტელ: 555 46 78 31

"შეთანხმებულია"
ქ. თბილისის მუნიციპალიტეტის მერიის
ტრანსპორტის საქალაქო სამსახურის
უფროსის მოადგილე

გიორგი ბერძენიშვილი

„შეთანხმებულია"
ქ. თბილისის სატრანსპორტო პოლიციის
მთავარი სამმართველოს უფროსის
მოადგილე

ლაშა ჯოხაძე

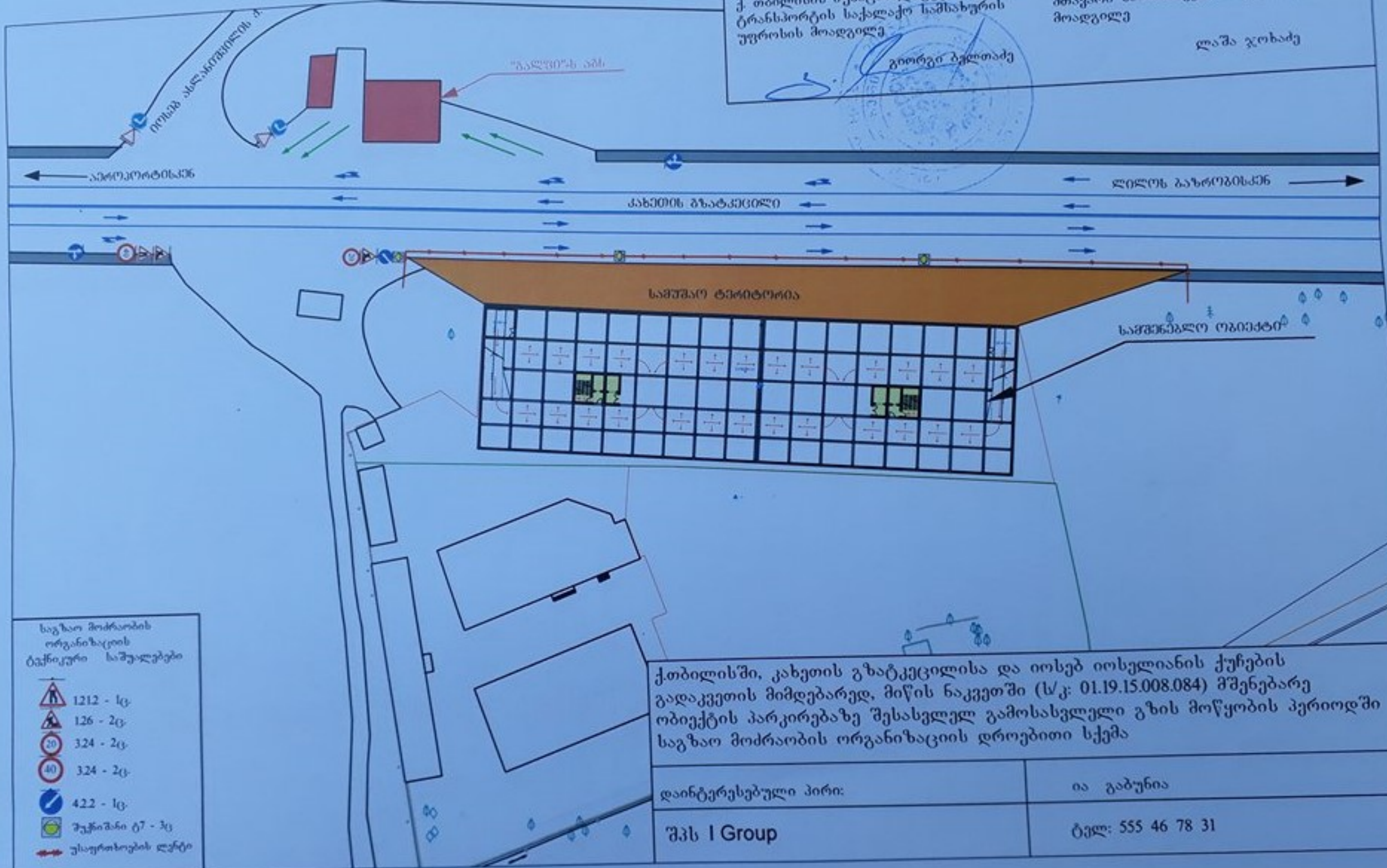

ქ.თბილისში, კახეთის გზატკეცილისა და იოსებ იოსელიანის ქუჩების გადაკვეთის მიმდებარედ, მიწის ნაკვეთში (ს/კ: 01.19.15.008.084) მშენებარე ობიექტის პარკირებაზე შესასვლელ გამოსასვლელი გზის მოწყობის პერიოდში საგზაო მოძრაობის ორგანიზაციის დროებითი სქემა

დაინტერესებული პირი:	ია გაბუნია
შპს I Group	ტელ: 555 46 78 31