I - სართულის გეგმა ნიშნულზე +0.00
მ. 1:100

მოაჯირის მოწყობის კვანძი

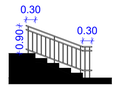

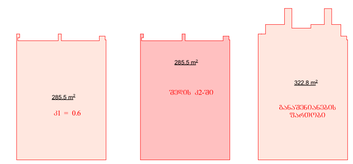

შენიშვნები

პროექტში ცვლილებები შეთანხმებული უნდა იქნეს ავტორებთან და შესაბამის საქალაქო სამსახურებთან

შ.პ.ს.
"ეი ბი 5"

დამკვეთი:	შპს "არქიტექსი"
ობიექტი:	პროექტის შეთანხმება
მისამართი:	ქ. თბილისი, ცაგარელის 92

არქიტექტურული ნაწილი

I - სართულის გეგმა

მასშტაბი: 1:100

დირექტორი:	დ. ლოსაბერიძე
პრ. მთ. არქიტექტორი:	რ. ტყემალაძე
დაამუშავა:	შ.ჯოჯუა
შეამოწმა:	დ. ლოსაბერიძე
ფურცელი:	ფურცლები:

მექანიკური გადაადგილების საშუალება შშმ პირთათვის

II - სართულის გეგმა ნიშნულზე +4.20
მ. 1:100

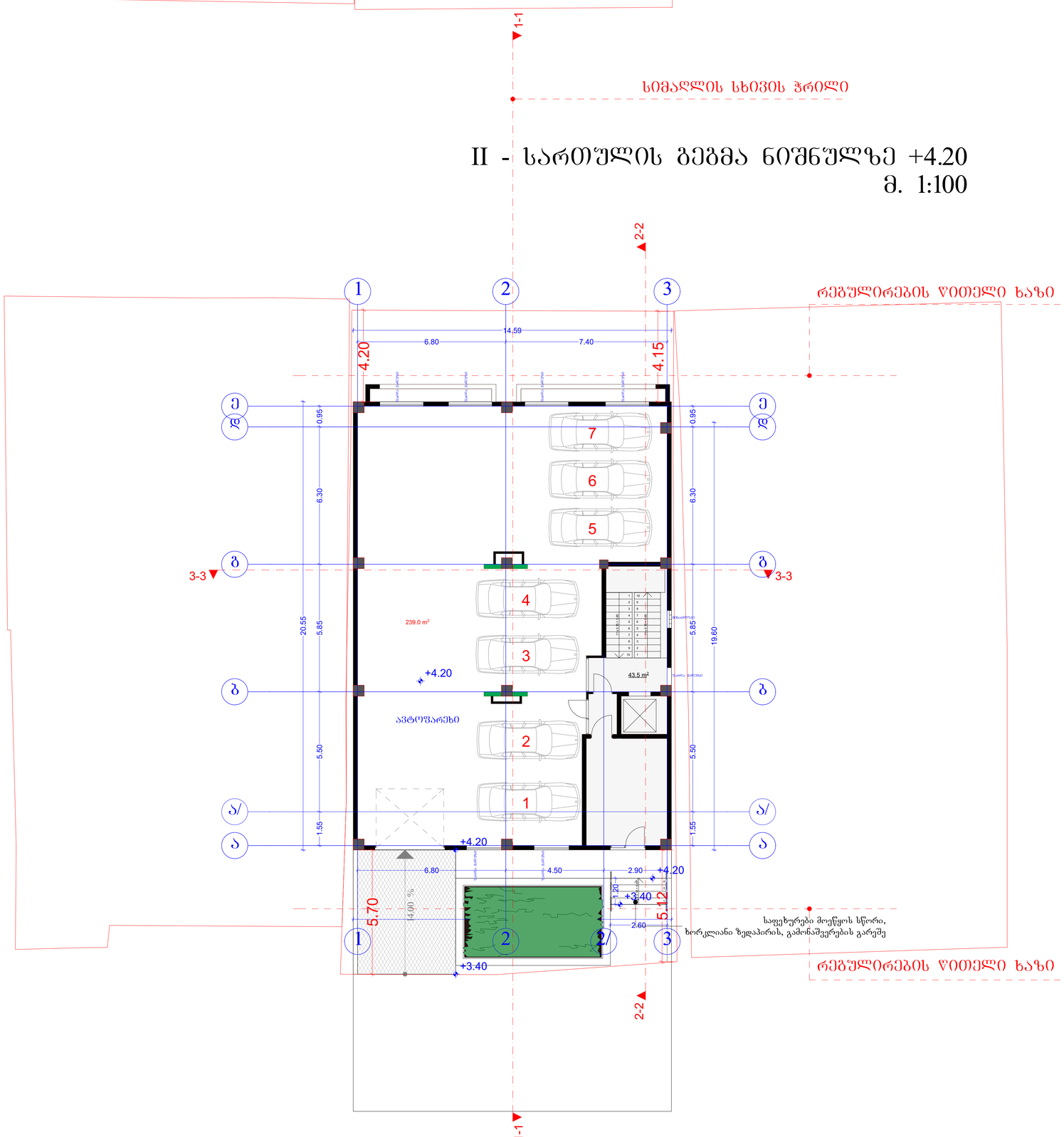

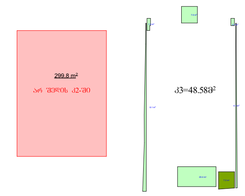

შენიშვნები

პროექტში ცვლილებები შეთანხმებული უნდა იქნეს ავტორებთან და შესაბამის საქალაქო სამსახურებთან

შ.პ.ს.
"ეი ბი 5"

დამკვეთი:	შპს "არქიტექსი"
ობიექტი:	პროექტის შეთანხმება
მისამართი:	ქ. თბილისი, ცაგარელის 92

არქიტექტურული ნაწილი

II - სართულის გეგმა

მასშტაბი: 1:100

დირექტორი:	დ. ლოსაბერიძე
პრ. მთ. არქიტექტორი:	რ. ტყემალაძე
დაამუშავა:	შ.ჯოჯუა
შეამოწმა:	დ. ლოსაბერიძე
ფურცელი:	ფურცლები:

მიწის ნაკვეთზე კ3 გამწვანების კოეფიციენტის ნაწილი სადაც მოეწყობა სპეციალური საფარი, წარმოდგენილი ნახაზის მსგავსად

SECTION A-A

TYPICAL COMMERCIAL DRIVABLE GRASS® DETAIL

SCALE: 1" = 1'

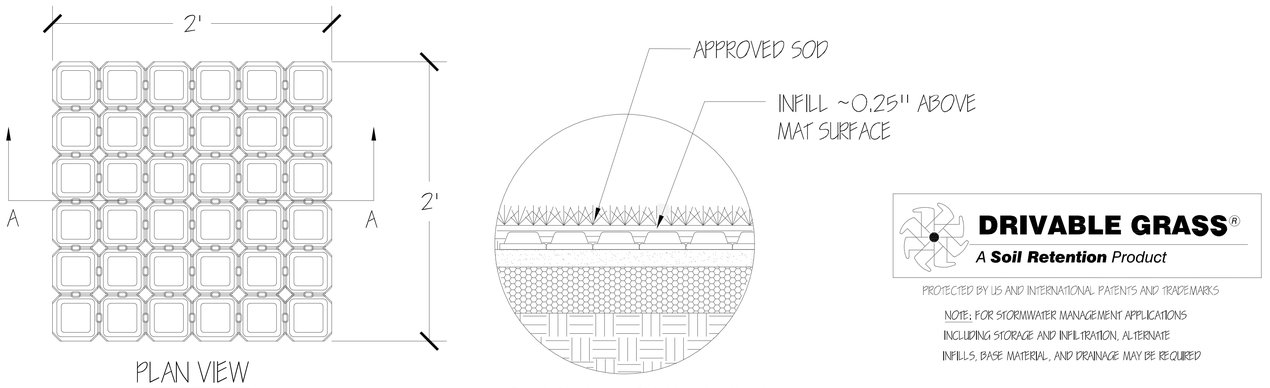



შენიშვნები

პროექტში ცვლილებები შეთანხმებული უნდა იქნეს ავტორებთან და შესაბამის საქალაქო სამსახურებთან

შ.პ.ს.
"ეი ბი 5"

დამკვეთი:	შპს "არქიტექსი"
ობიექტი:	პროექტის შეთანხმება
მისამართი:	ქ. თბილისი, ცაგარელის 92

არქიტექტურული ნაწილი

მასშტაბი: 1:100

დირექტორი:	დ. ლოსაბერიძე
პრ. მთ. არქიტექტორი:	რ. ტყემალაძე
დაამუშავა:	შ.ჯოჯუა
შეამოწმა:	დ. ლოსაბერიძე
ფურცელი:	ფურცლები:

სიმაღლის სხივის ჭრილი

III - სართულის გეგმა ნიშნულზე +7.50
მ. 1:100

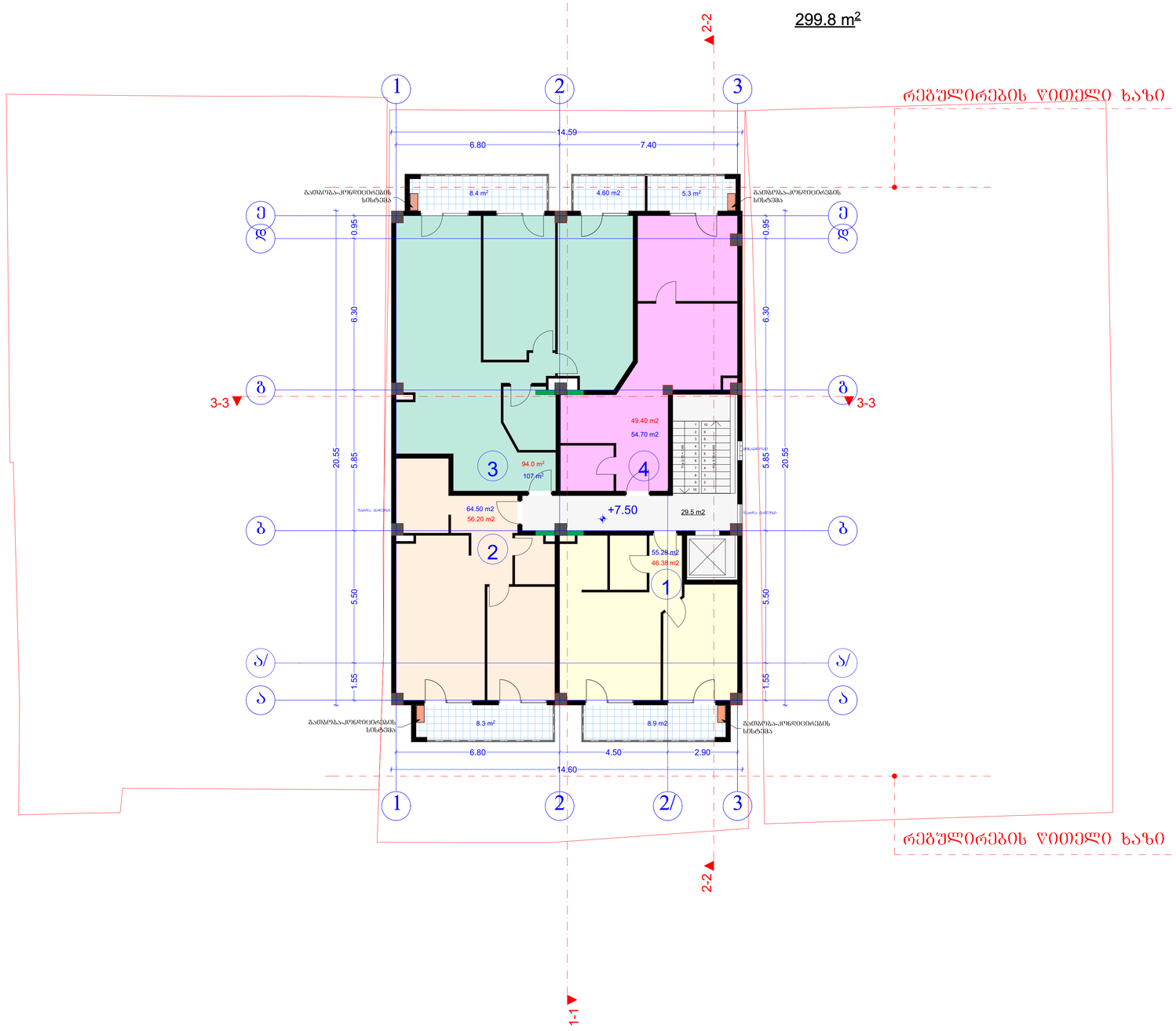



შენიშვნები

პროექტში ცვლილებები შეთანხმებული უნდა იქნეს ავტორებთან და შესაბამის საქალაქო სამსახურებთან

შ.პ.ს.
"ეი ბი 5"

დამკვეთი:	შპს "არქიტექსი"
ობიექტი:	პროექტის შეთანხმება
მისამართი:	ქ. თბილისი, ცაგარელის 92

არქიტექტურული ნაწილი

III სართულის გეგმა

მასშტაბი: 1:100

დირექტორი:	დ. ლოსაბერიძე
პრ. მთ. არქიტექტორი:	რ. ტყემალაძე
დაამუშავა:	შ.ჯღოჯუა
შეამოწმა:	დ. ლოსაბერიძე
ფურცელი:	ფურცლები:

სიმაღლის სხივის ჭრილი

IV - სართულის გეგმა ნიშნულზე +10.80
მ. 1:100

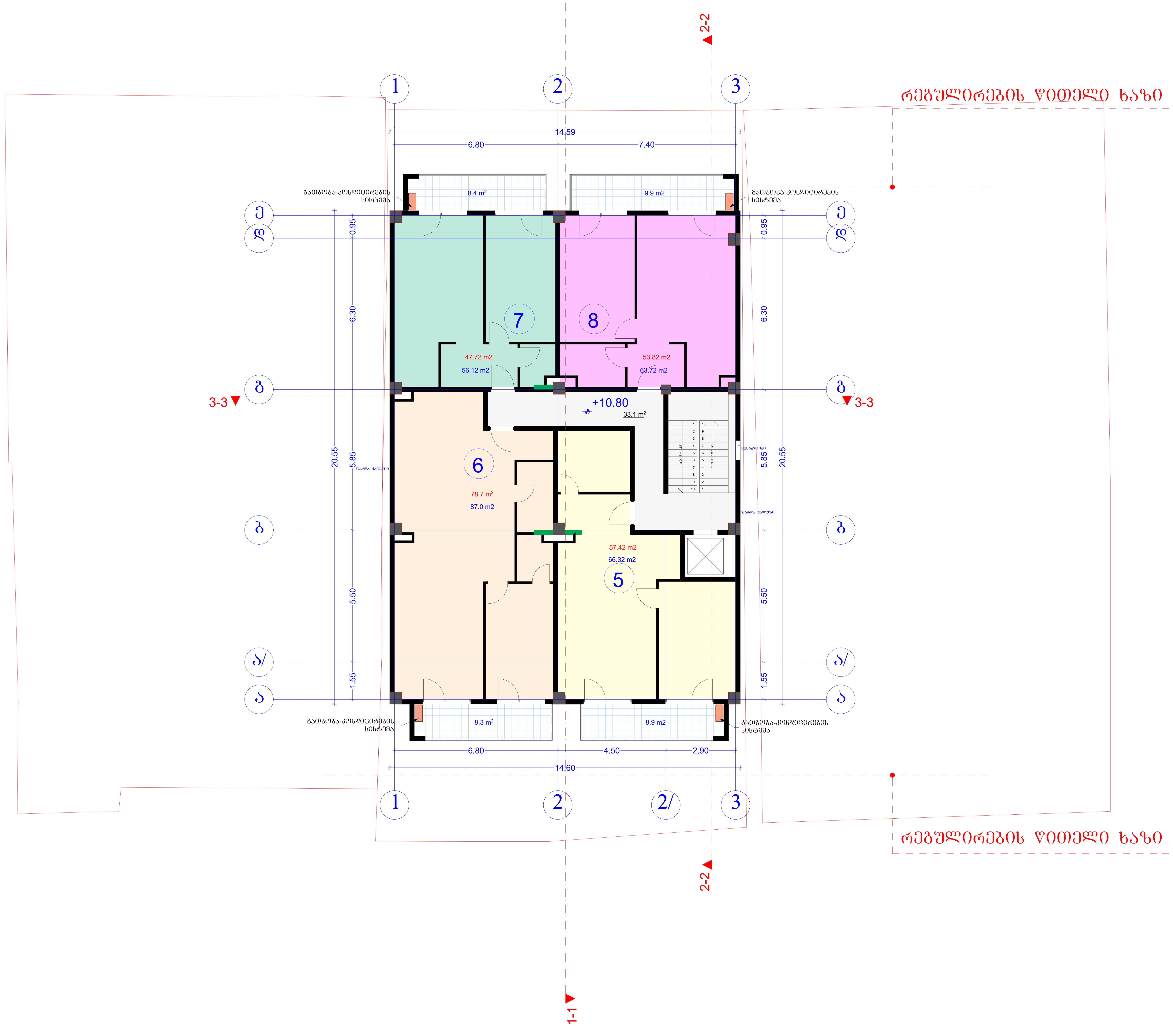

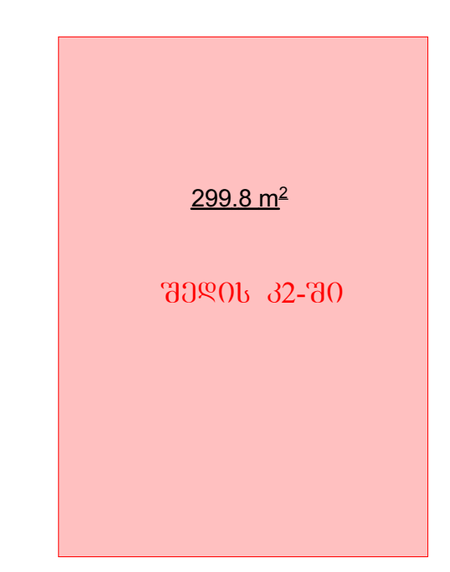

შენიშვნები

პროექტში ცვლილებები შეთანხმებული უნდა იქნეს ავტორებთან და შესაბამის საქალაქო სამსახურებთან

შ.პ.ს.
"ეი ბი 5"

დამკვეთი:	შპს "არქიტექსი"
ობიექტი:	პროექტის შეთანხმება
მისამართი:	ქ. თბილისი, ცაგარელის 92

არქიტექტურული ნაწილი

IV სართულის გეგმა

მასშტაბი: 1:100	
დირექტორი:	დ. ლოსაბერიძე
პრ. მთ. არქიტექტორი:	რ. ტყემალაძე
დაამუშავა:	შ.ჯოჯუა
შეამოწმა:	დ. ლოსაბერიძე
ფურცელი:	ფურცლები:

სიმაღლის სხივის ჭრილი

V - სართულის გეგმა ნიშნულზე +14.10
მ. 1:100

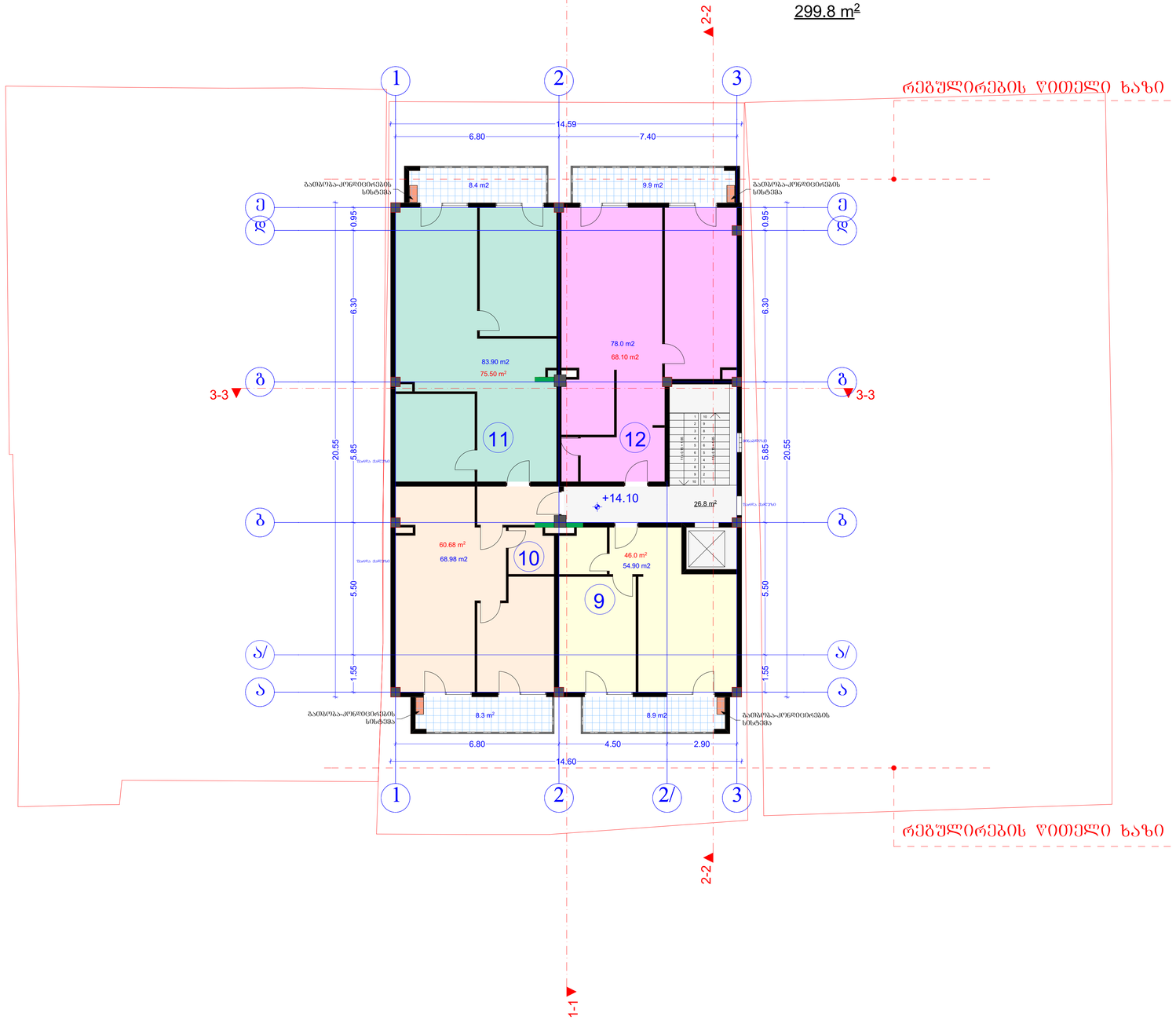



შენიშვნები

პროექტში ცვლილებები შეთანხმებული უნდა იქნეს ავტორებთან და შესაბამის საქალაქო სამსახურებთან

შ.პ.ს.
"ეი ბი 5"

დამკვეთი:	შპს "არქიტექსი"
ობიექტი:	პროექტის შეთანხმება
მისამართი:	ქ. თბილისი, ცაგარელის 92

არქიტექტურული ნაწილი

V სართულის გეგმა

მასშტაბი: 1:100	
დირექტორი:	დ. ლოსაბერიძე
პრ. მთ. არქიტექტორი:	რ. ტყემალაძე
დაამუშავა:	შ.ჯოჯუა
შეამოწმა:	დ. ლოსაბერიძე
ფურცელი:	ფურცლები:

სიმაღლის სხივის ჭრილი

VI - სართულის გეგმა ნიშნულზე +17.40
მ. 1:100

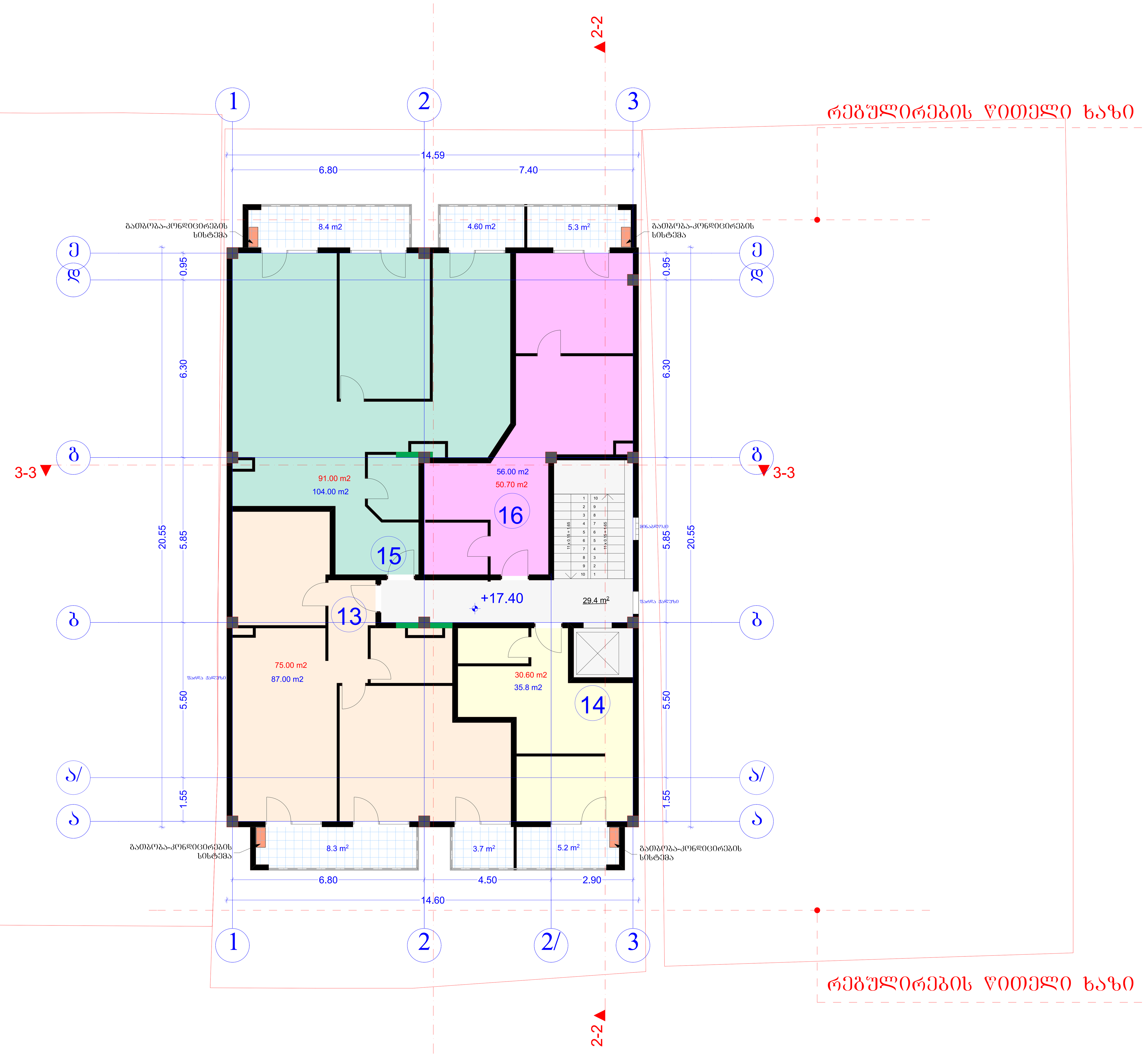

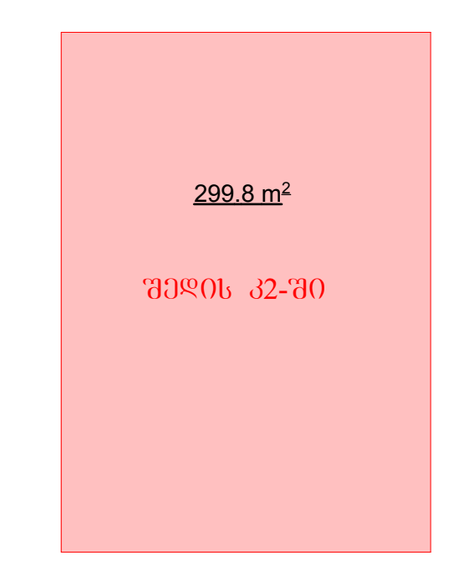

შენიშვნები

პროექტში ცვლილებები შეთანხმებული უნდა იქნეს ავტორებთან და შესაბამის საქალაქო სამსახურებთან

შ.პ.ს.
"ეი ბი 5"

დამკვეთი:	შპს "არქიტექსი"
ობიექტი:	პროექტის შეთანხმება
მისამართი:	ქ. თბილისი, ცაგარელის 92

არქიტექტურული ნაწილი

VI - სართულის გეგმა

მასშტაბი: 1:100	
დირექტორი:	დ. ლოსაბერიძე
პრ. მთ. არქიტექტორი:	რ. ტყემალაძე
დაამუშავა:	შ.ჯოჯუა
შეამოწმა:	დ. ლოსაბერიძე
ფურცელი:	ფურცლები:

სიმაღლის სხივის ჭრილი

VII - სართულის გეგმა ნიშნულზე +20.70
მ. 1:100

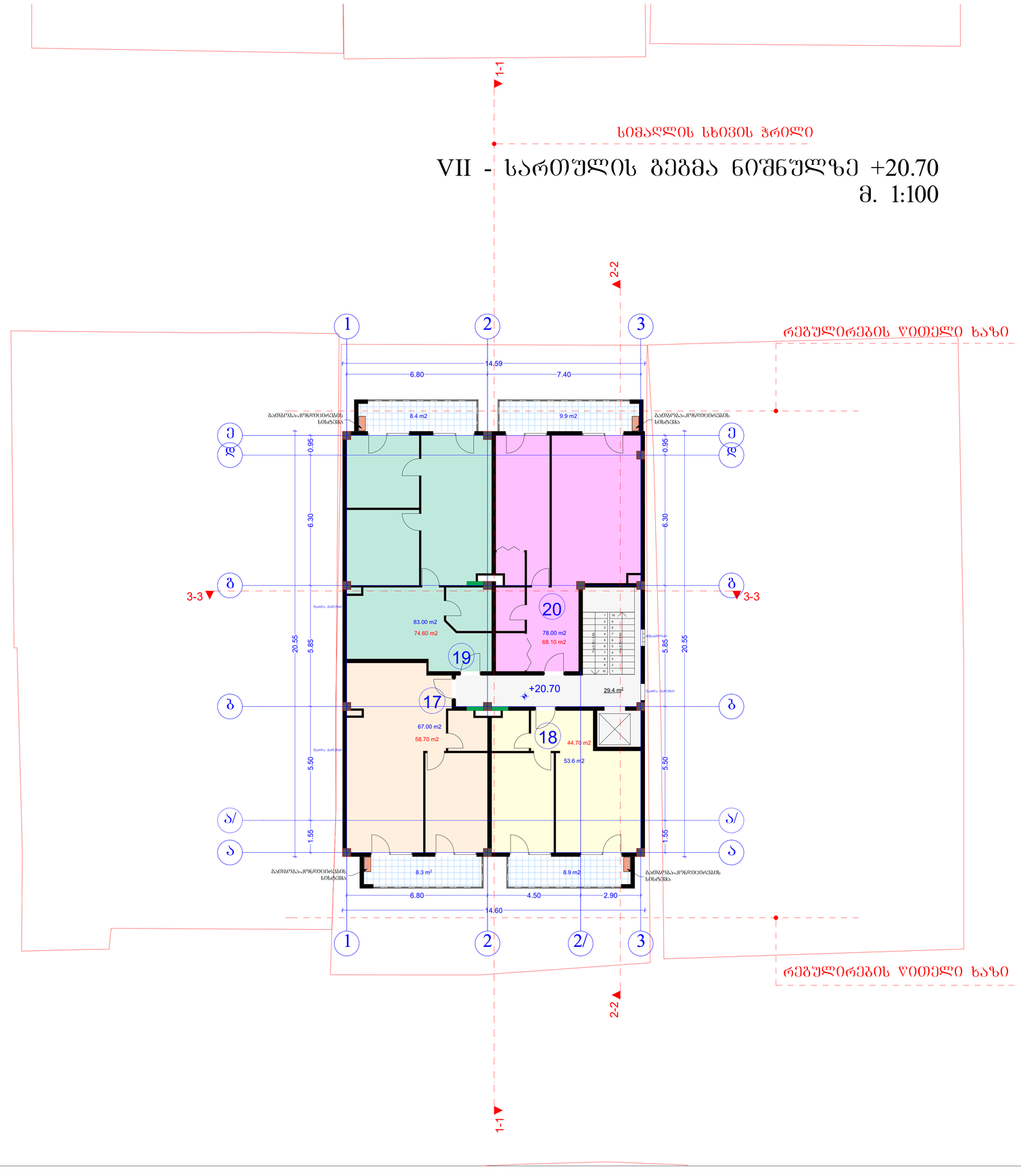

299.8 m²

შენიშვნები

პროექტში ცვლილებები შეთანხმებული უნდა იქნეს ავტორებთან და შესაბამის საქალაქო სამსახურებთან

შ.პ.ს.
"ეი ბი 5"

დამკვეთი:	შპს "არქიტექსი"
ობიექტი:	პროექტის შეთანხმება
მისამართი:	ქ. თბილისი, ცაგარელის 92

არქიტექტურული ნაწილი

VII სართულის გეგმა

მასშტაბი: 1:100

დირექტორი:	დ. ლოსაბერიძე
პრ. მთ. არქიტექტორი:	რ. ტყემალაძე
დაამუშავა:	შ.ჯოჯუა
შეამოწმა:	დ. ლოსაბერიძე
ფურცელი:	ფურცლები:

VIII - სართულის გეგმა ნიშნულზე +24.00
მ. 1:100

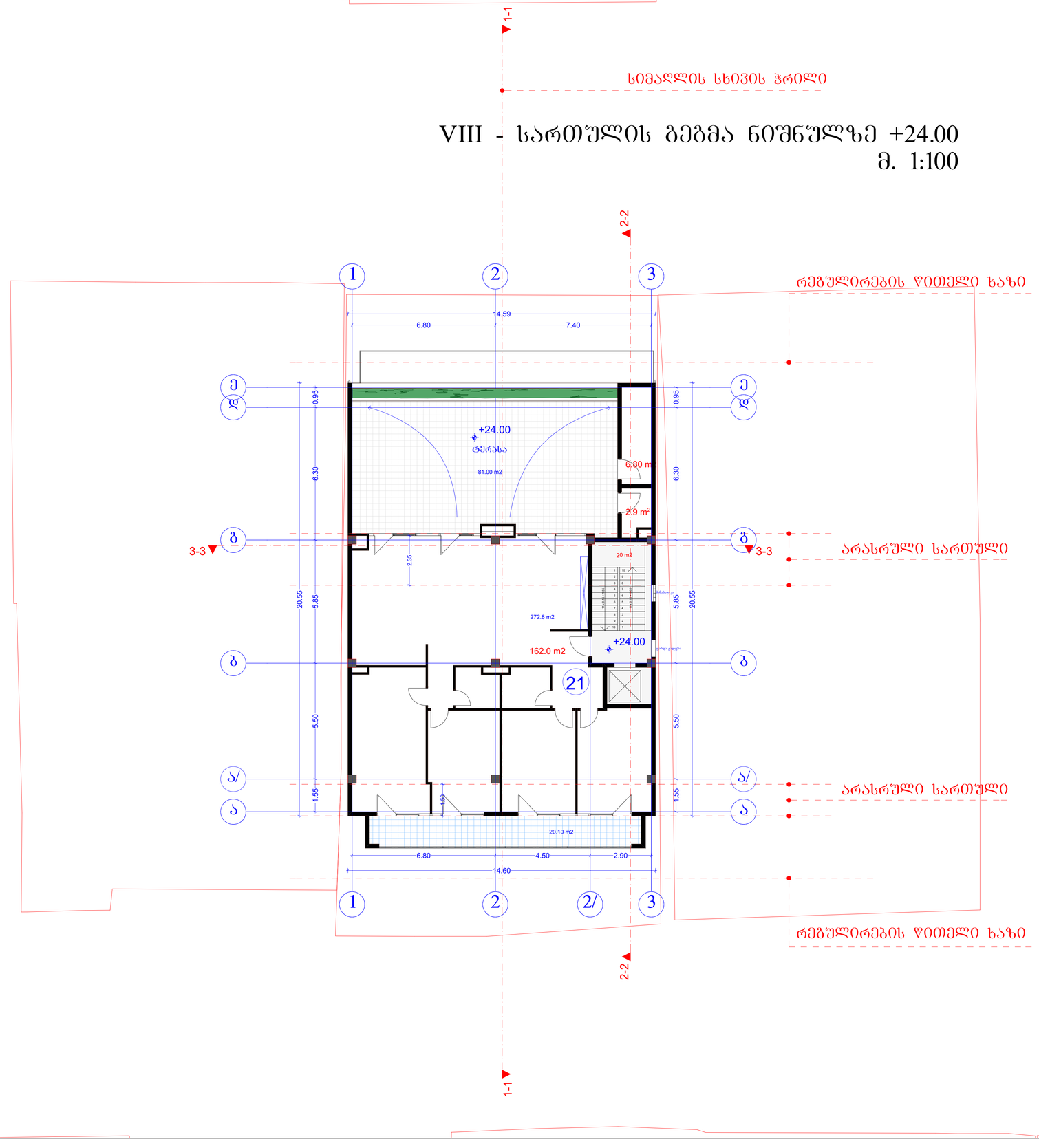



შენიშვნები

პროექტში ცვლილებები შეთანხმებული უნდა იქნეს ავტორებთან და შესაბამის საქალაქო სამსახურებთან

შ.პ.ს.
"ეი ბი 5"

დამკვეთი:	შპს "არქიტექსი"
ობიექტი:	პროექტის შეთანხმება
მისამართი:	ქ. თბილისი, ცაგარელის 92

არქიტექტურული ნაწილი

VIII სართულის გეგმა

მასშტაბი: 1:100

დირექტორი:	დ. ლოსაბერიძე
პრ. მთ. არქიტექტორი:	რ. ტყემალაძე
დაამუშავა:	შ.ჯოჯუა
შეამოწმა:	დ. ლოსაბერიძე
ფურცელი:	ფურცლები:

სიმაღლის სხივის ჭრილი

გადახურვის გეგმა ნიშნულზე +27.30
მ. 1:100

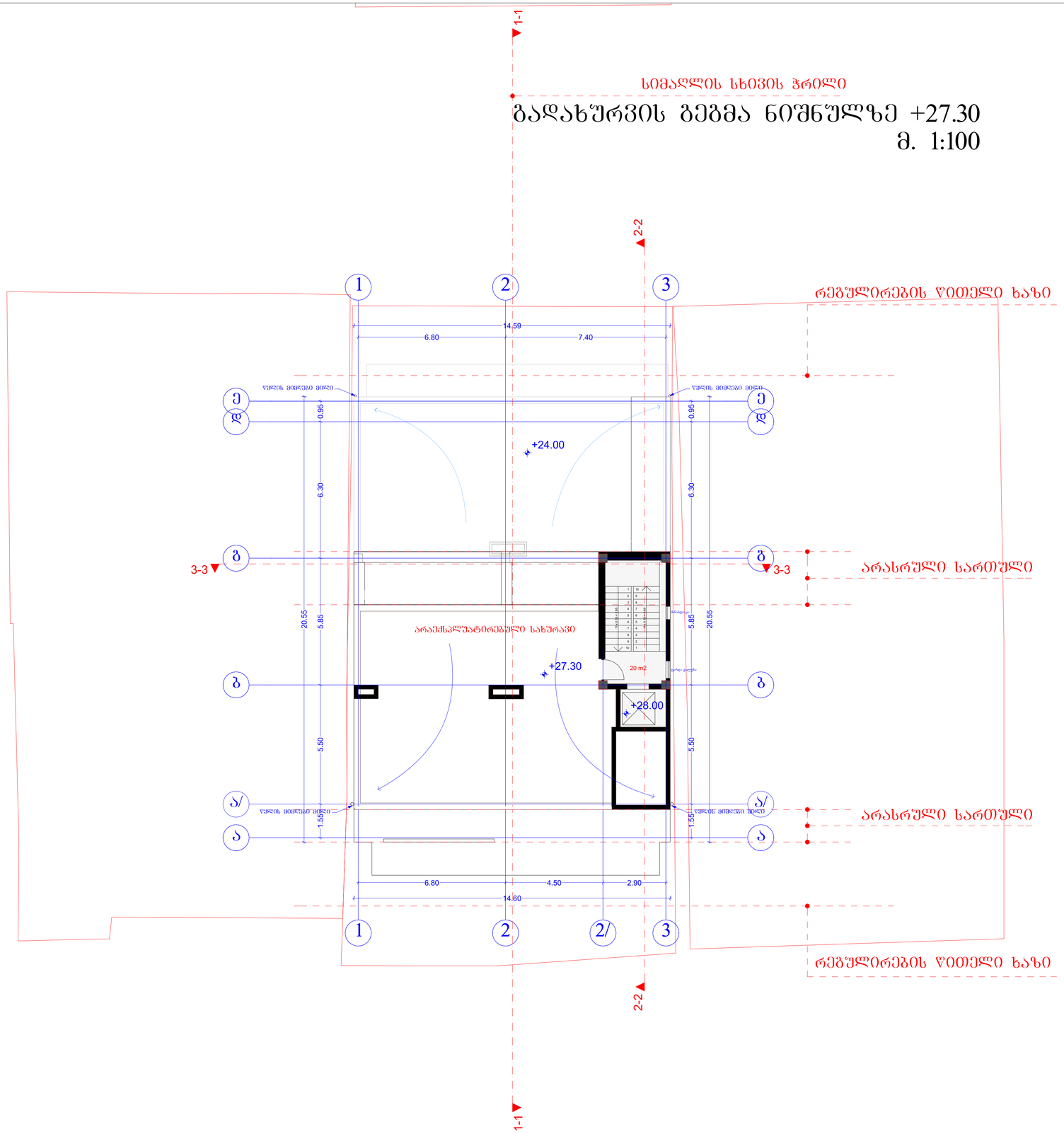

შენიშვნები

პროექტში ცვლილებები შეთანხმებული უნდა იქნეს ავტორებთან და შესაბამის საქალაქო სამსახურებთან

შ.პ.ს.
"ეი ბი 5"

დამკვეთი:	შპს "არქიტექსი"
ობიექტი:	პროექტის შეთანხმება
მისამართი:	ქ. თბილისი, ცაგარელის 92

არქიტექტურული ნაწილი

გადახურვის გეგმა

მასშტაბი: 1:100

დირექტორი:	დ. ლოსაბერიძე
პრ. მთ. არქიტექტორი:	რ. ტყემალაძე
დაამუშავა:	შ.ჯოჯუა
შეამოწმა:	დ. ლოსაბერიძე
ფურცელი:	ფურცლები:

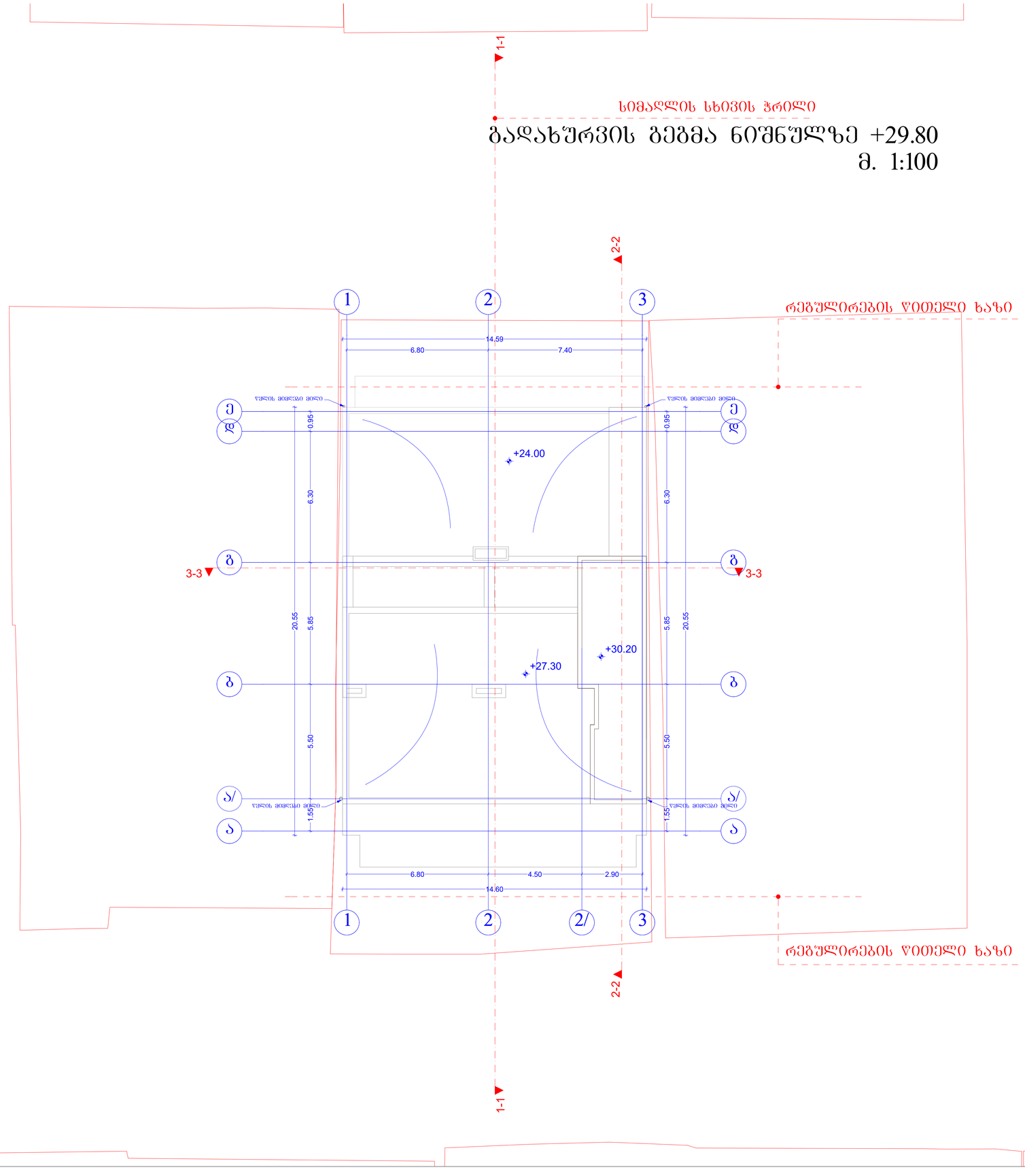

შენიშვნები

პროექტში ცვლილებები შეთანხმებული უნდა იქნეს ავტორებთან და შესაბამის საქალაქო სამსახურებთან

შ.პ.ს.
"ეი ბი 5"

დამკვეთი:	შპს "არქიტექსი"
ობიექტი:	პროექტის შეთანხმება
მისამართი:	ქ. თბილისი, ცაგარელის 92

არქიტექტურული ნაწილი

გადახურვის გეგმა

მასშტაბი: 1:100

დირექტორი:	დ. ლოსაბერიძე
პრ. მთ. არქიტექტორი:	რ. ტყემალაძე
დაამუშავა:	შ.ჯოჯუა
შეამოწმა:	დ. ლოსაბერიძე
ფურცელი:	ფურცლები: