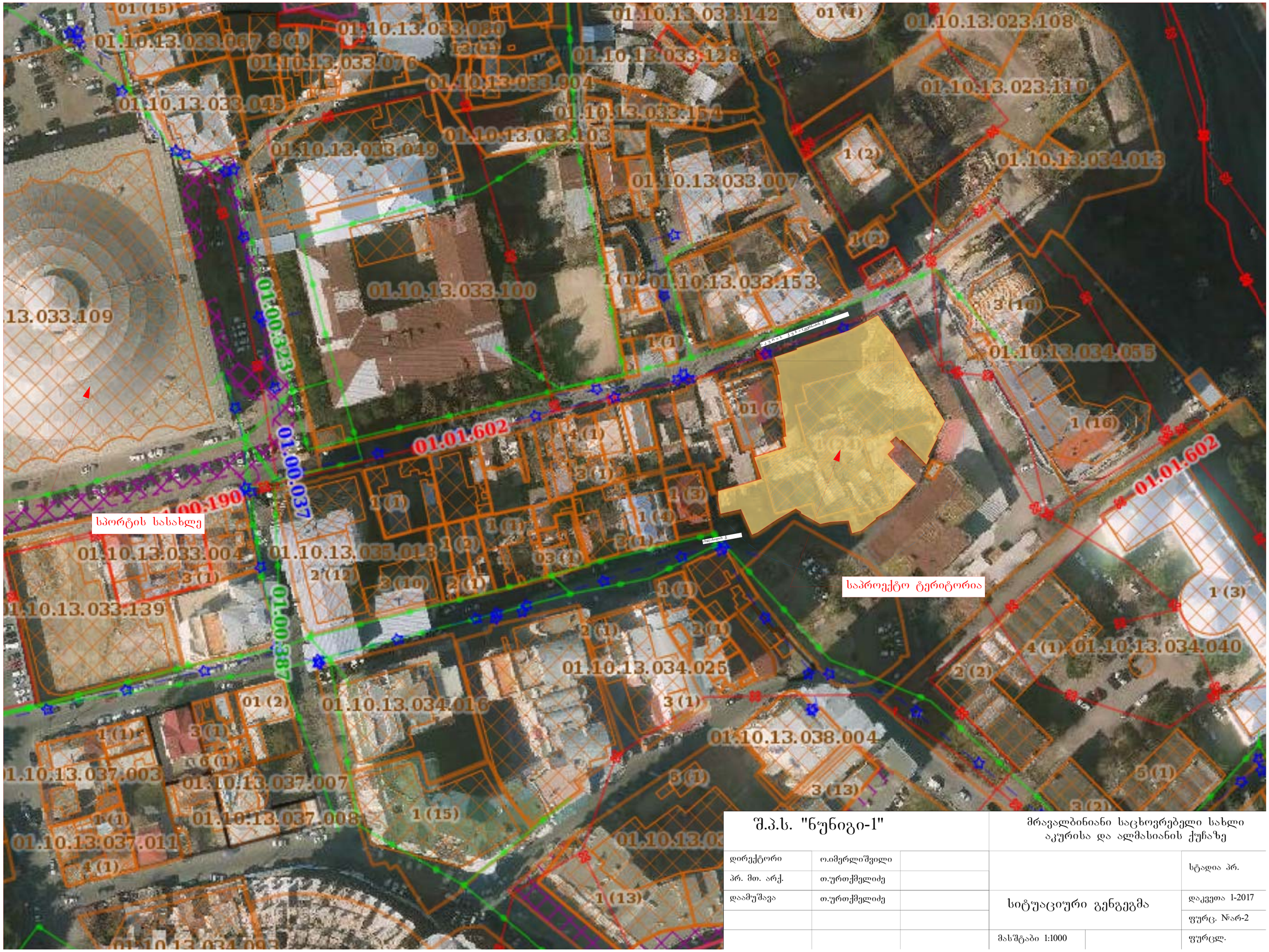


| | | | | | |
|---|---|---|---|---|---|
| შ.პ.ს. "ნუნიგი-1" | | | მრავალბინიანი საცხოვრებელი სახლი აკურისა და ალმასიანის ქუჩაზე | | |
| დირექტორი | ო.იმერლიშვილი | | | | სტადია პრ. |
| პრ. მთ. არქ. | თ.ურთქმელიძე | | | | |
| დაამუშავა | თ.ურთქმელიძე | | სიტუაციური გენგეგმა | | დაკვეთა 1-2017 |
| | | | | | ფურც. №არ-2 |
| | | | მასშტაბი 1:1000 | | ფურცლ. |




| | |
|---|---|
| მოშენების ფართი | 1515.00 მ2 |
| გამწვანების ფართი | 120.60 მ2 |

| | | | | |
|---|---|---|---|---|
| შ.პ.ს. "ნუნიგი-1" | | | მრავალბინიანი საცხოვრებელი სახლი აკურისა და ალმასიანის ქუჩაზე | |
| დირექტორი | ო.იმერლიშვილი | | | სტადია პრ. |
| პრ. მთ. არქ. | თ.ურთქმელიძე | | | |
| დაამუშავა | თ.ურთქმელიძე | | გენგეგმა | დაკვეთა 1-2017 |
| | | | | ფურც. №არ-3 |
| | | | მასშტაბი 1:500 | ფურცლ. |

საქართველო
# ქ. თბილისის მერია
## სსიპ თბილისის არქიტექტურის სამსახური

სამსახურის უფროსი /ა. ბოჭოიძე/

ქ. თბილისი, ვაკე-საბურთალოს რაიონი, აკურის ქ. №33, ალმასიანის ქ. №40,№42,№44,№46 ე.ს. "აკურის ქ. №27,29,33, ალმასიანის ქ. 34,40,42,46"–ს საკუთრებაში არსებული 2689 კვ.მ. არასასოფლო-სამეურნეო მიწის ნაკვეთის

# გეგმა

საფუძველი: ქ. თბილისის მერიის სსიპ ქონების მართვის სააგენტოს წერილი № ქ.თბილისის მთავრობის №20-32-704. 10.11.2008 წლის დადგენილება.

| სიტუაციური სქემა | მაშტაბი: 1:2000 |
|---|---|

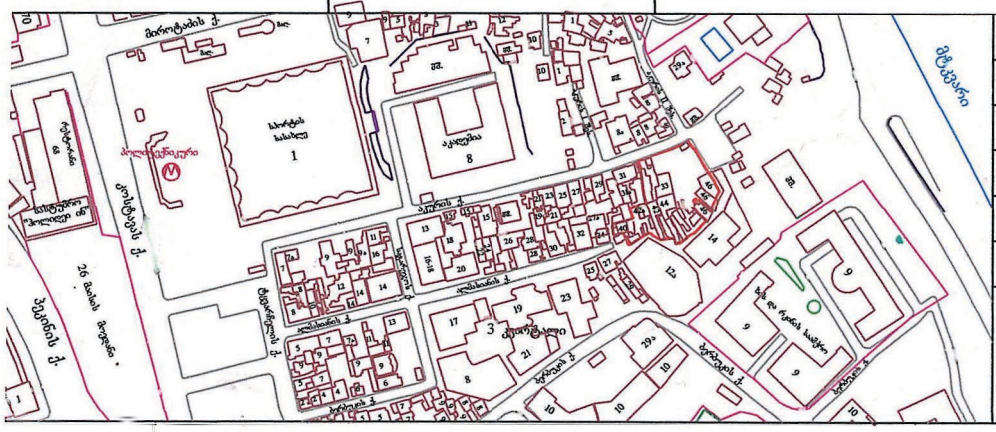


| ძალაძგებმარების განყოფილება | | |
|---|---|---|
| განყოფილების უფროსი | | ნ. გვენცაძე |
| მთავარი სპეციალისტი | | |
| **საინვესტიციო განყოფილება** | | |
| განყოფილების უფროსი | | |
| მთავარი სპეციალისტი | | |
| მიწის ნაკვეთის ფუნქცია და ქალაქმშენებლობითი პირობების პარამეტრები | | |


ჩ
481850
4618650
481950
4618600
ა ა ა