BUJI ARCHITECTURE							
ЗОЛЬЗАЧОЮ		ЗЗЬОЗЗЬЗЮ				ЬОЗАЧОЮ	ЗЗЧЯЗЮЗЧО №
(٩. ЧЧ(٩ФОЮЗЧЗЬОЗОЮ ДЗЛЗ №2Ч			ЬОЗАЧОЮ	ДЯЧЮЗЮ		ЗЧЯЗЮЗЧО ЧЗЬЗЧЗЬЧЗЧЗЮ	ДЯЧЮЗЮ
			ЗЧЯЗЮЗЧО	ЗЗЧЯЗЮ		ЗЗЧЯЗЮЗЧО ЯЬЗЧЗЬЧЗЧЗЮ	
			ФЯЧЗЮЗЧЯ	ЗЗЧЯЗЮ	ЬЧЯЧЗЧЗЧЯ	ЬОЗАЧОЮ	A-2
			ЯЧЗЮЗЧЯЗЧЯ	ОЗЯЧЗЮЗЬОЗЮ		ЬЧЯЧЗЧЗЧЯ ЯЬЗЧЗЬЧЗЧЗЮ	
			ЯЧЗЮЗЧЯЗЧЯ	ЯЬЗЧЗЬЧОЗЮ			A-101
			ЗЧЯЗЮЗЧЯЗЧЯ	٩. ЗЗЧЯЗЮЗЬЗЮЗЧО			

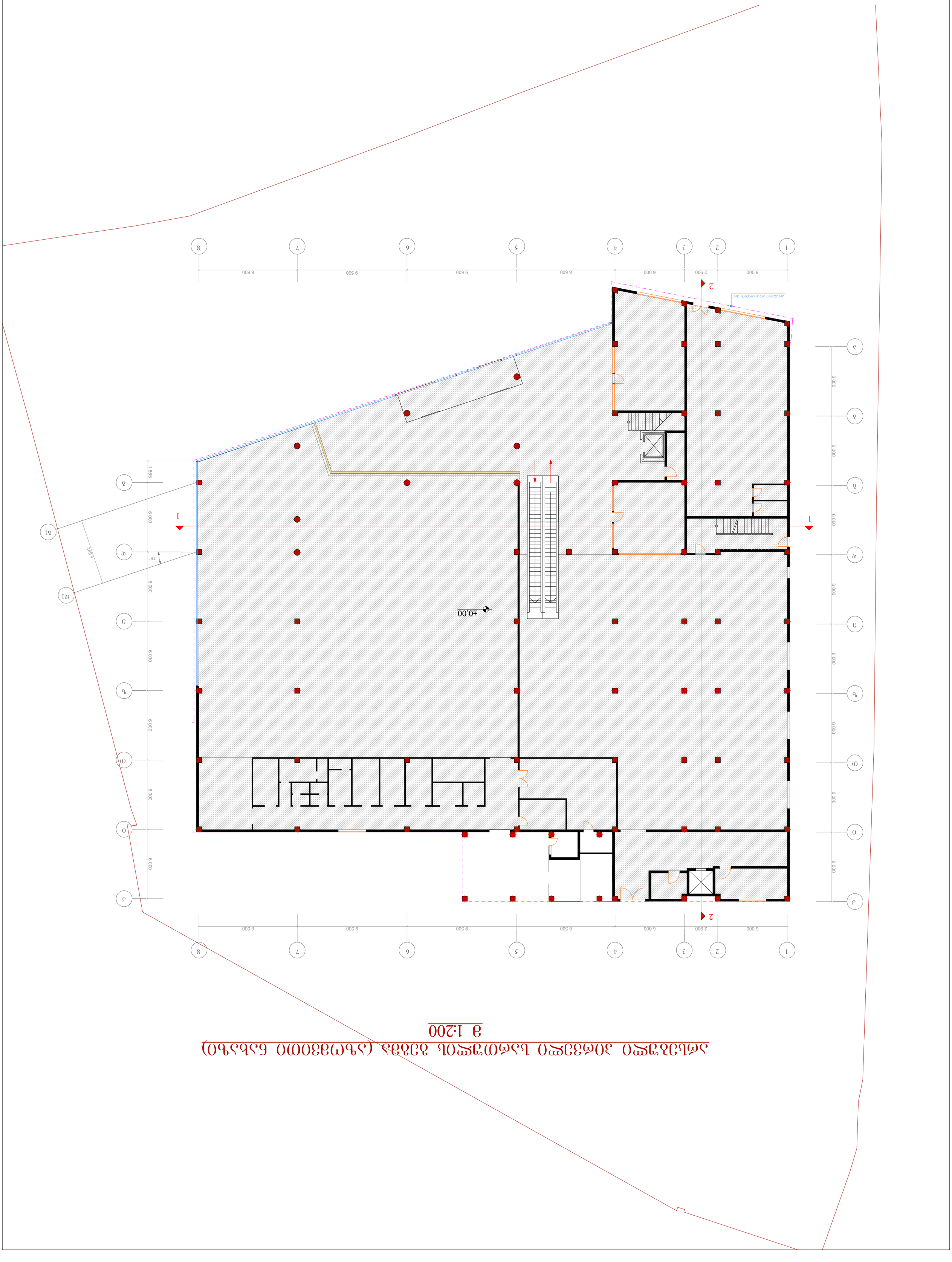

ЗЧЯЗЮЗЧО ЗЧЯЗЮЗЧЯЗЧЯ ЬЧЯЧЗЧЗЧЯ ЯЬЗЧЗЬЧЗЧЗЮ (ЗЬЧЯЗЮЗЧЯЗЧЯ) ЯЧЗЮЗЧЯЗЧЯ ЗЧЯЗЮЗЧО ЬЧЯЧЗЧЗЧЯ

ЗЮ 1:200

არსებული, მეორე სართულის გეგმა (აზომვითი ნახაზი)
მ 1:200

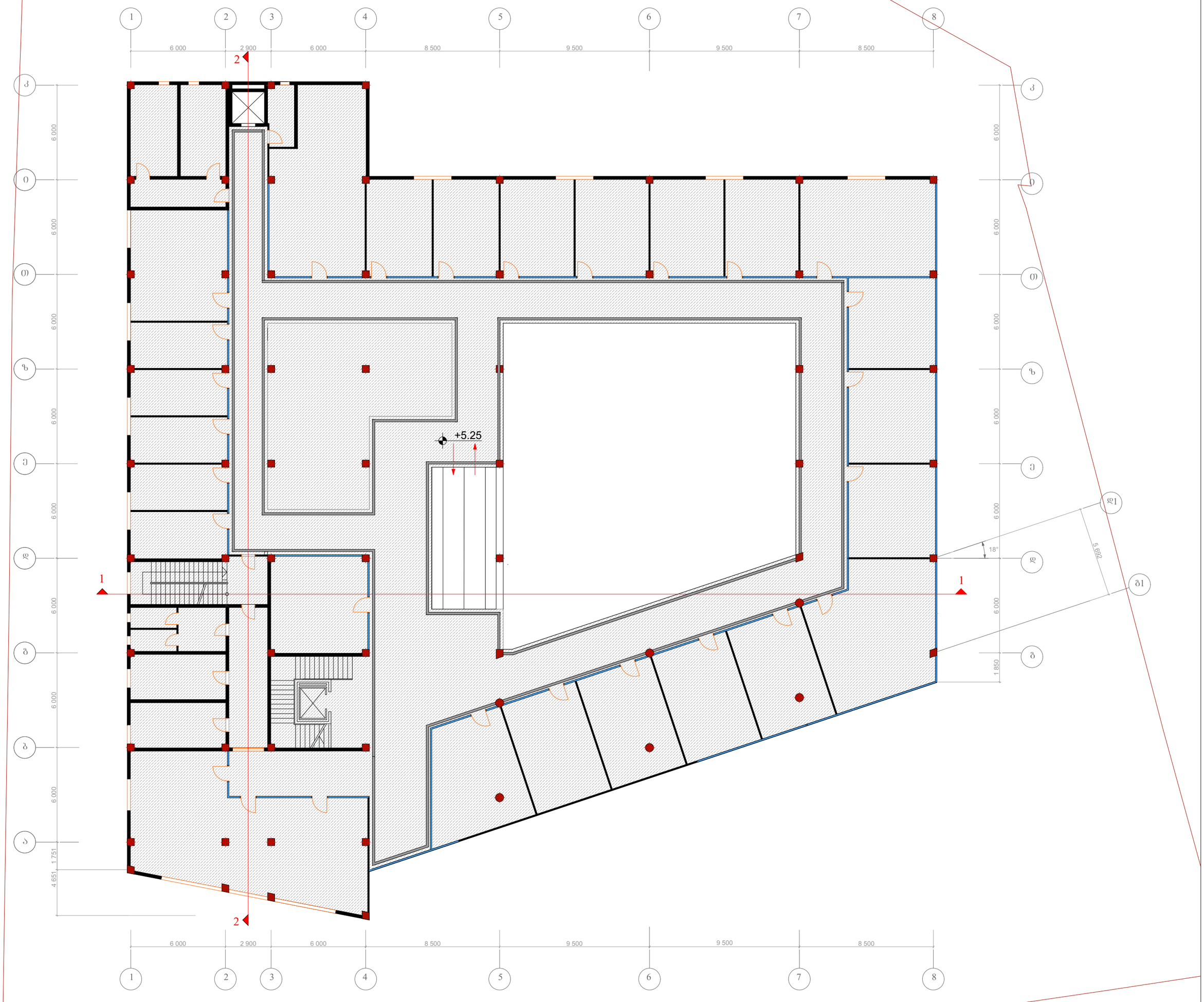

BIJI ARCHITECTURE	მისამართი		შენიშვნები			სტადია	ფორმატი	ფურცელი №
	ო. ლორთქიფანიძის ქუჩა №2ლ			სტადია	პროექტი	არქიტექტურული პროექტი	A-2	A-102
				ფურცელი	ფურცელი	ფურცლის დასახელება		
				თანამდებობა	გვარი	ხელმოწერა		
				დირექტორი	გ.გენდელიანი	არსებული გეგმა +5.25 ნიშნულზე		
				არქიტექტორი	ი.გოგიხია			
				არქიტექტორი	დ.კომახიძე			
				კონსტრუქტორი	ო. ქვრივიშვილი			

არსებული მესამე სართულის გეგმა (ზემოთი ნახაზი)
მ 1:200

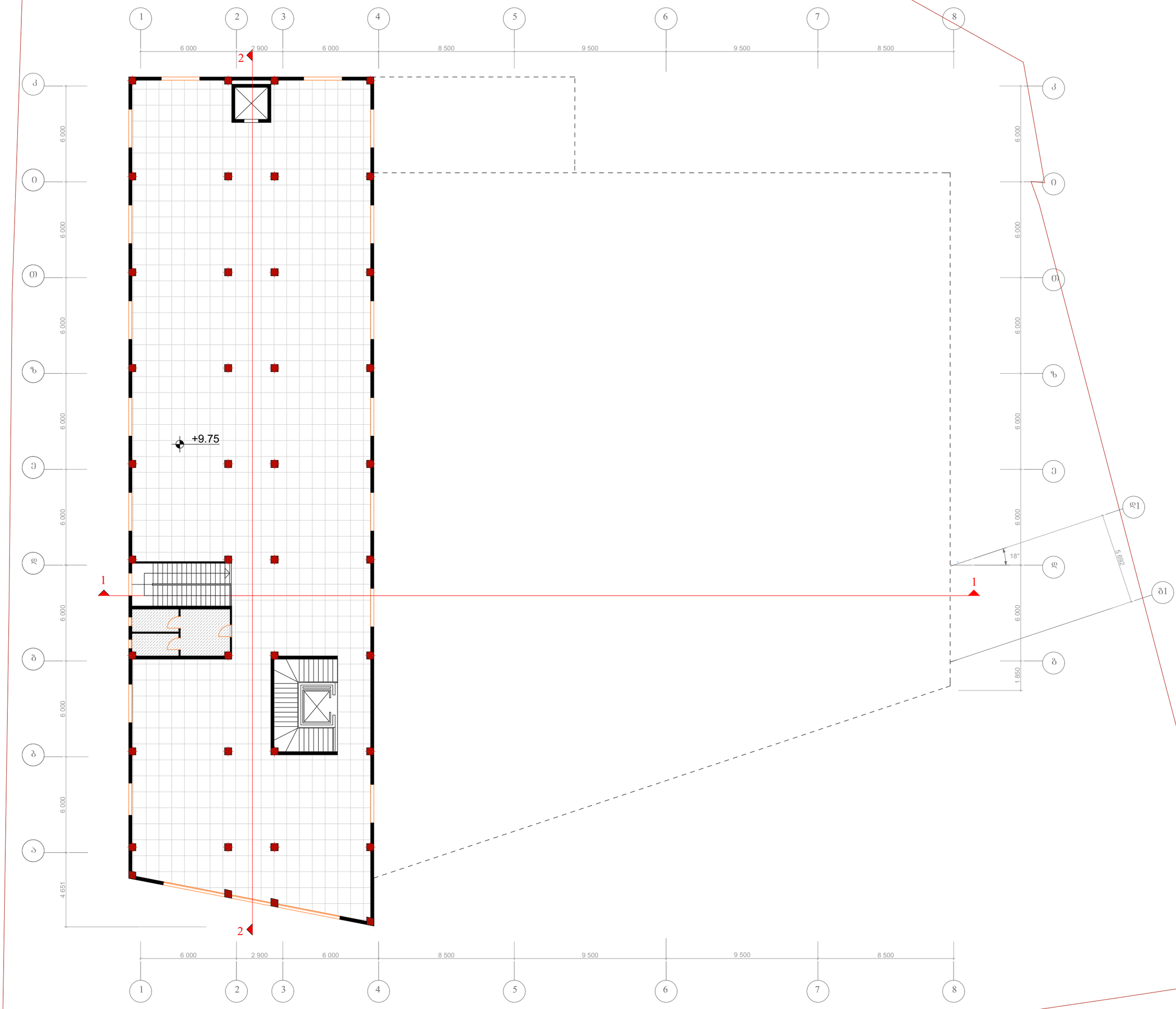

BIJI ARCHITECTURE	მისამართი		შენიშვნები					სტადია	ფორმატი	ფურცელი №
	ო. ლორთქიფანიძის ქუჩა №2ჲ			სტადია	პროექტი			არქიტექტურული პროექტი	A-2	A-103
				ფურცელი	ფურცელი			ფურცლის დასახელება		
				თანამდებობა	გვარი	ხელმოწერა		არსებული გეგმა +9.75 ნიშნულზე		
				დირექტორი	გ.გენდელიანი					
				არქიტექტორი	ი.გოგიხია					
				არქიტექტორი	დ.კოშახიძე					
				კონსტრუქტორი	ო. ქრთვიშვილი					

არსებული სახურავის გეგმა (ასომფვითი ნახაზი)
მ 1:200

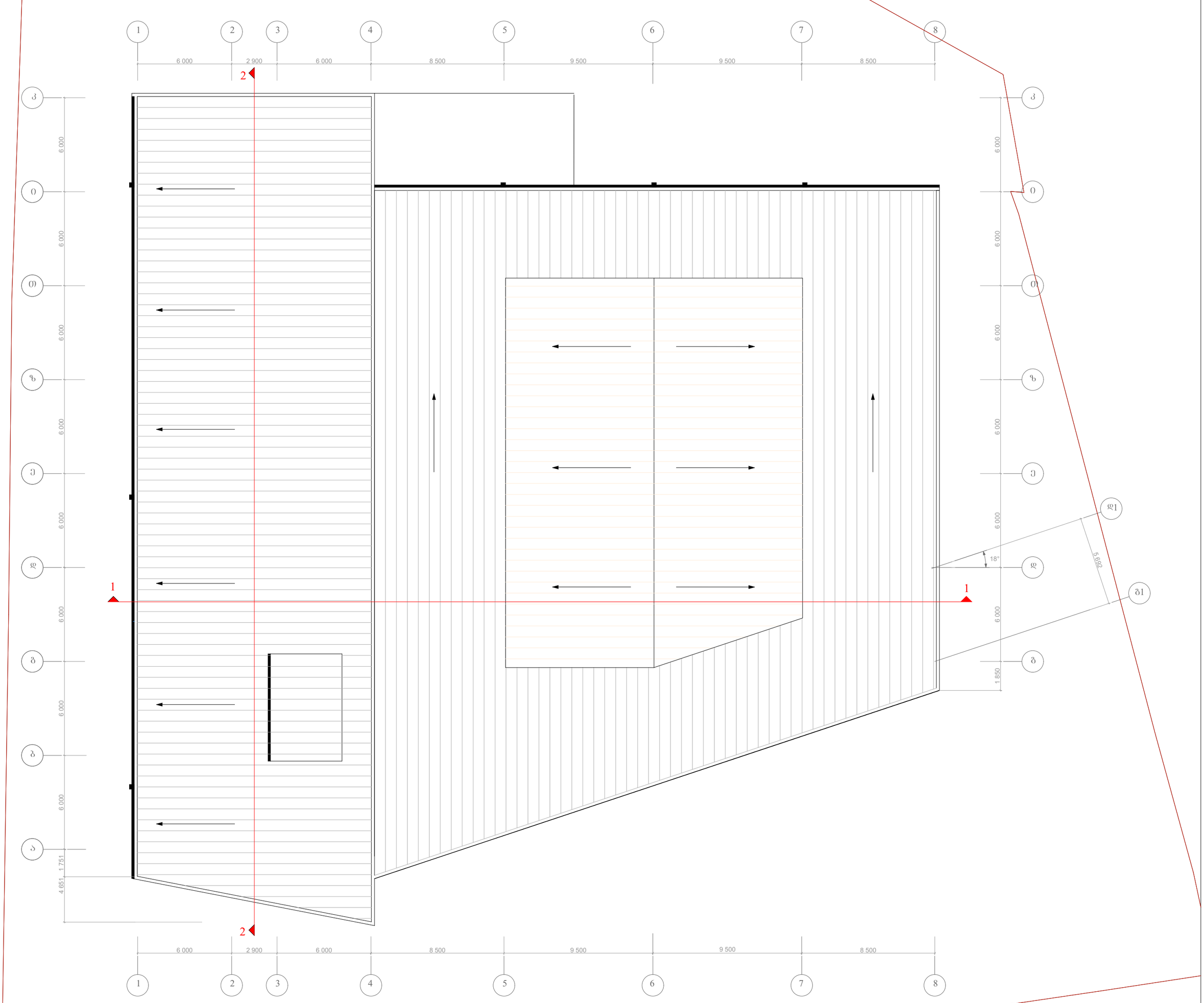

BIJI ARCHITECTURE	მისამართი		შენიშვნები					სტადია	ფორმატი	ფურცელი №
	ო. ლორთქიფანიძის ქუჩა №2დ			სტადია	პროექტი			არქიტექტურული პროექტი		
				ფურცელი	ფურცელი			ფურცლის დასახელება		
				თანამდებობა	გვარი	ხელმოწერა				
				დირექტორი	ბაბენდელიანი					
				არქიტექტორი	ბაგაგხია					
				არქიტექტორი	დკომახიძე					
				კონსტრუქტორი	ო. ქვრივიშვილი					

BUJI ARCHITECTURE							

BUJI ARCHITECTURE							

BLUI ARCHITECTURE							

BUJI ARCHITECTURE							

saprojekto gegma +0.00 niSnulze m 1:200

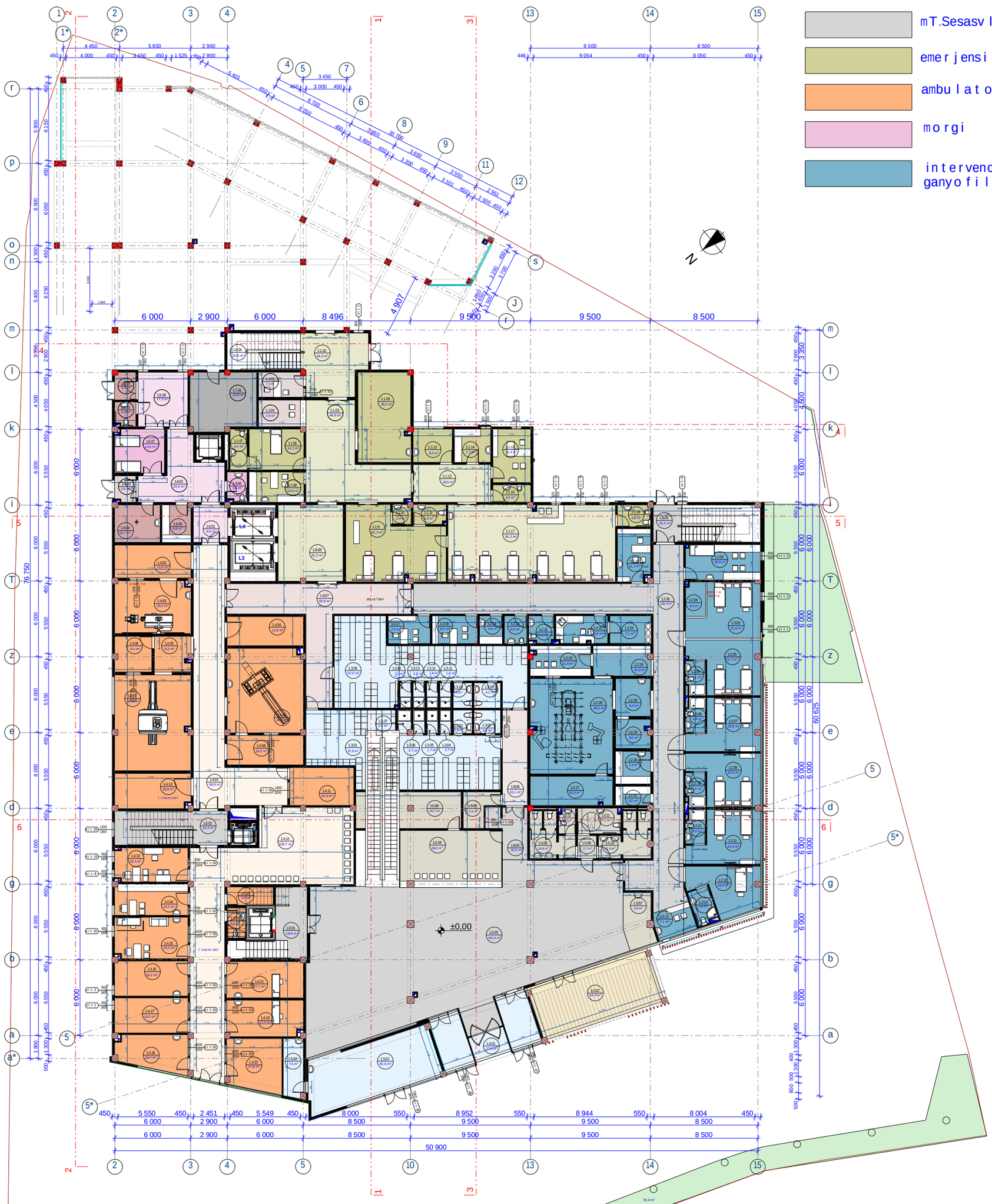

№	დასახელება	ფართი
მთავარი შესასვლელი		
1.0.01	tamburi	34.7
1.0.02	veranda	43.9
1.0.03	მთავარი ფოიე	251.3
1.0.04	ტექნიკური	36.1
1.0.05	საწყობი	6.3
1.0.06	arqivi	24.7
1.0.07	kafe	10
1.0.08	პროფილაქტიკის კაბინეტი	5.9
1.0.09	sankvanZi (kacebi)	11.1
1.0.10	sankvanZi (qalebi)	12.6
1.0.11	sankvanZi (SSmp)	2.9
1.0.12	damlageblis oTaxi	2.2
1.0.13		
1.0.14		
mimRebi ganyofileba		
1.1.01	tamburi	24.2
1.1.02	dacvis oTaxi	7.1
1.1.03	holi	44.9
1.1.04	pacientebis niRebis sanorigeo	7.9
1.1.05	saswrafo saoperacio	30.4
1.1.06	პრემედიკაციის კაბინეტი	14.1
1.1.07	sankvanZi	4.4
1.1.08	საკმარისი სივრცის ბაბუა	10.4
1.1.09	მოსაცდელი ოჯახის წევრებისთვის	41.2
1.1.10	xelsabani	2.4
1.1.11	საანესთეზიო	4.2
1.1.12	holi	18.5
1.1.13	bufeti	8.2
1.1.14	მანიპულაციის მოსაწყობი საკონტროლო	7.7
1.1.15	ufrosi eqTnis oTaxi	12.8
1.1.16	damlageblis oTaxi	4.2
1.1.17	observaciuli ganyofileba	81.2
1.1.18	საანესთეზიო	4.6
1.1.20		
interveciuli gadaudebeli kardiologiis ganyofileba		
1.2.01	holi	120.3
1.2.02	საშხაპეებიანი	16.6
1.2.03	2 adgiliani palata	21.6
1.2.04	საანესთეზიო	4.4
1.2.05	2 adgiliani palata	21.4
1.2.06	საანესთეზიო	4.4
1.2.07	2 adgiliani palata	20.6
1.2.08	საანესთეზიო	4.4
1.2.09	2 adgiliani palata	20.6
1.2.10	საანესთეზიო	4.4
1.2.11	2 adgiliani palata	21
1.2.12	საანესთეზიო	4.4
1.2.13	1 adgiliani palata	18
1.2.14	საანესთეზიო	4.8
1.2.15	norige eqTanis sanorigeo	7.1
1.2.16	ganyofilebis ufrosis oTaxi	11.1
1.2.17	შესანიშნავი პიჯაკის ოთახი	7.4
1.2.18	katlapis qirurgebis oTaxi	8
1.2.19	droebiTi narCenebisa da kuTvilani TeTrebis Sesanaxi	4
1.2.20	damlageblis oTaxi	4
1.2.21	საანესთეზიო	4.3
1.2.22	ბუფეტი	8.9
1.2.23	საპალატო	7.1
1.2.24	ფორტეპიანო	10.9
1.2.25	მოლიპული ოთახი	11.4
1.2.26	ანესთეზიოლოგი	49.5
1.2.27	ტუალეტები საპალატო	15.4
1.2.28	Sluzi	8.4
1.2.29	ბუფეტი	6.5
1.2.30	saproceduro xsnarebis monzadeba	7.3
1.2.31	suftaTeTrebis oTaxi	4.2
personalis gasaxdelebi		
1.3.01	gasaxdeli(qalebi)	72.9
1.3.02	საანესთეზიო	3.9
1.3.03	საანესთეზიო	3.1
1.3.04	saSxape	1.7
1.3.05	saSxape	1.7
1.3.06	saSxape	1.7
1.3.07	saSxape	1.7
1.3.08	gasaxdeli(kacebi)	6.7
1.3.09	საანესთეზიო	4.2
1.3.10	საანესთეზიო	3.4
1.3.11	saSxape	1.8
1.3.12	saSxape	1.8
1.3.13	saSxape	1.8
1.3.14	saSxape	1.8
poliklinikis ganyofileba		
1.4.01	kolidori	66.8
1.4.02	martvis oTaxi	15.9
1.4.03	ფსიქიატრის საკონსულტაციო	25.4
1.4.04	teqnikuri saTavso	13.9
1.4.05	საპალატო	8.3

№	დასახელება	ფართი
1.4.06	მთავარი ფოიაჲ	8.4
1.4.07	საკონსულტაციო (მოლოდინის)	46
1.4.08	მთავარი ფოიაჲ	14.2
1.4.09	საკონსულტაციო (ამბულატორიული)	40.5
1.4.10	registratura teqnikuri oTaxi	16.9
1.4.11	eqim rendrologebis oTaxi	15.3
1.4.12	არქივი	103.7
1.4.13	sisxlis aRebis oTaxi (svanebis oTaxi)	16.1
1.4.14	პროფილაქტიკის კაბინეტი	14.4
1.4.15	პროფილაქტიკის კაბინეტი	19.1
1.4.16	პროფილაქტიკის კაბინეტი	16.2
1.4.17	emg-s da eegs kabineti	16
1.4.18	ekg-s kabineti	15.4
1.4.19	sakuTxe	5.4
1.4.20	ფსიქიატრის ოფისი	3.6
1.4.21	exoskopiis kabineti	17.2
1.4.22	exoskopiis kabineti	17.7
1.4.23	stres testis kabineti	17.8
afTiaqis ganyofileba		
1.5.01	afTiaqi	45.6
1.5.02	საპასუხისმგებლო	7.5
narCenebis Segrovebis bloki, gvanebis Senaxva da gacema		
1.6.01	მედპერსონალის	8
1.6.02	პრესა	24.5
1.6.03	ბაბუაწვეთი	3.8
1.6.04	ბაბუაწვეთების ოთახი ექიმებისთვის	10.7
1.6.05	tansacmlis droebiTi Sesanaxi	6.8
1.6.06	საანესთეზიო	3.8
1.6.07	gvanebis droebiTi Sesanaxi	13.8
1.6.08	პრესა	17
1.6.09	ტანსაცმელი	3.7
1.6.10	საანესთეზიო	3.3
teqnikuri saTavso		
1.7.01	ტექნიკური პერსონალის	23.9
saerTo sivrce		
1.8.01	ქალები პრესთან	28.1
1.8.02	ქალები პრესთან	24.2
1.8.03	ქალები პრესთან	25
1.8.04	ქალები პრესთან	16.8
1.8.05	პრესტრეტორიუმი	10.06
1.8.06	პრესტრეტორიუმი	15.1
1.8.07	ჰესპერუსი	50.8
1.8.08	ჩვენებების პრესა	31.2

BIJI ARCHITECTURE	misamarTi		SeniSvnebi				stadia	formati / furceli #
	o. lorTqifaniZis quCa #2d			stadia	proeqti		arqiteqturuli proeqti	
				furceli	furceli		furclis dasaxeleba	
				Tanamdeboba	gvari	xelmowera	saproeqto gegma +0.00 niSnulze	A-1 / A-104
				direqtori	g.bendeliani			
				arqiteqtori	i.gogoxia			
				arqiteqtori	d.komaxiZe			
				konstruqtori	o. qvriviSvili			

საპრექტო გეგმა +5.25 ნიშნულზე მ 1:200

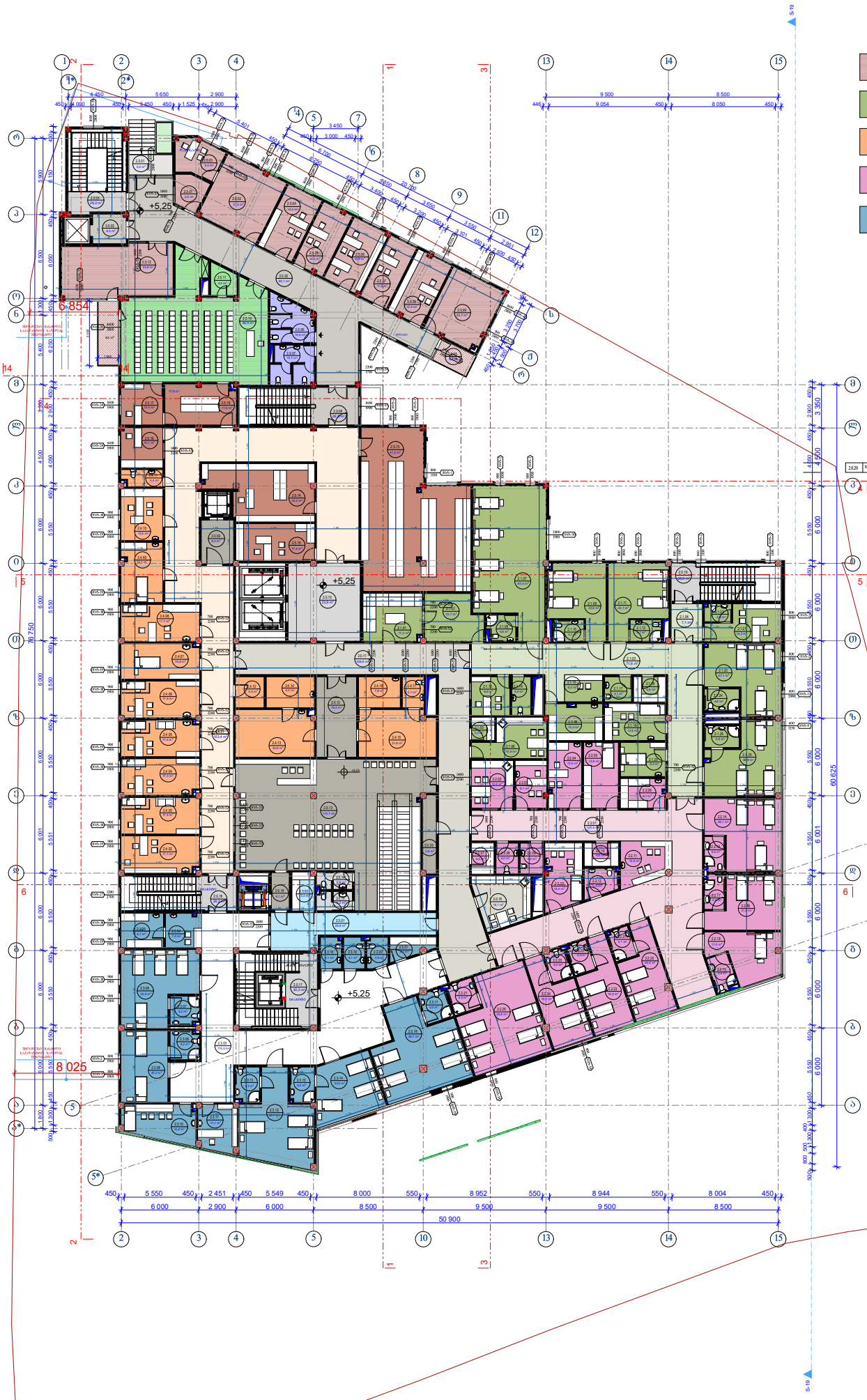

ადმინისტრაცია

ბაღშვის კარდიო ძირშრგია

ამბულატორია

კარდიო ძირშრგია

თერაპია

№	დასახელება	ფართი
საერთო სივრცე		
2.0.01	ნაცრისფერი	5.5
2.0.02	ჩუკურუხი	83.1
2.0.03	ნაცრისფერი	6.2
2.0.04	კრაში ზუალური	29.2
2.0.05	ლიანდი	5.2
2.0.06	სანიტარული(ბიჭები)	30.9
2.0.07	სანიტარული(გოგოები)	30.7
2.0.08	კრაში ზუალური	26.8
2.0.09	კორპი	8.3
2.0.10	კორპი	33.9
2.0.11	კორპი	106.8
2.0.12	კორპი	19.4
2.0.13	კორპი	115.7
2.0.14	სანიტარული(ბიჭები)	3.8
2.0.15	სანიტარული(გოგოები)	4.2
2.0.16	საიდან მიუყვის კორი	4.1
2.0.17	კრაში ზუალური	31.2
2.0.18	კრაში ზუალური	24.2
2.0.19	კრაში ზუალური	25
2.0.20	ჩასაბანი	6.8
ბაღშვის პარდიო შირშრია		
2.1.01	მთავარი ოთახი	17.3
2.1.02	სარჩევი ოთახი	15.7
2.1.03	ჩუკურუხი	71.8
2.1.04	ნაცრისფერი	7.1
2.1.05	ჩასმული სამუშაო	3.2
2.1.06	ქუდიანების პუშები	14.9
2.1.07	ტანსაცმლისთვის კარადა 4 კრემლისთვის	60.4
2.1.08	სანიტარული	4.8
2.1.09	2 კრემლისთვის კარადა	22.6
2.1.10	სანიტარული	4.1
2.1.11	2 კრემლისთვის კარადა	23.1
2.1.12	სანიტარული	4.1
2.1.13	უნიფორმის ჩაფხუტის ოთახი	8.9
2.1.14	ბებიაკაც ექიმის სამუშაო	4.4
2.1.15	მრავალი ფუნქციური საკონფერენციო	6.2
2.1.16	ფანჯრების მოპირკეთებული საკონფერენციო	12.2
2.1.17	ჩაშენებული ოთახის	4.1
2.1.18	ექიმის ოთხოვნების ოთახი	4.8
2.1.19	საერთაშორისო	13.5
2.1.20	შხაპისთვის	9.3
2.1.21	ჩვილებისთვის უნიფორმის კაბინეტი	14.2
2.1.22	სანიტარული	2.9
2.1.23	2 კრემლისთვის კარადა	27.1
2.1.24	სანიტარული	4.6
2.1.25	2 კრემლისთვის კარადა	28.6
2.1.26	სანიტარული	4.6
ადმინ შირშრია		
2.2.01	ჩუკურუხი	1284
2.2.02	ლიანდი	12
2.2.03	უნიფორმის ჩაფხუტის ოთახი	9.1
2.2.04	ბანკომატისთვის უნიფორმის კაბინეტი	13
2.2.05	შხაპისთვის	13.8
2.2.06	ფანჯრების მოპირკეთება საკონფერენციო	8.1
2.2.07	ჩვილებისთვის ექიმის ოთახი	4.2
2.2.08	სანიტარული	4.2
2.2.09	ჩაშენებული ოთახის	4.2
2.2.10	ექიმის ოთხოვნების ოთახი	4.8
2.2.11	მრავალი ფუნქციური საკონფერენციო	12.6
2.2.12	სანიტარული	5.4
2.2.13	საერთაშორისო	16.4
2.2.14	3 კრემლისთვის კარადა	29.1
2.2.15	სანიტარული	4.4
2.2.16	2 კრემლისთვის კარადა	21
2.2.17	სანიტარული	5
2.2.18	1 კრემლისთვის კარადა	17.9
2.2.19	სანიტარული	4.8
2.2.20	2 კრემლისთვის კარადა	30
2.2.21	სანიტარული	4.1
2.2.22	2 კრემლისთვის კარადა	19
2.2.23	სანიტარული	4
2.2.24	2 კრემლისთვის კარადა	19
2.2.25	სანიტარული	4
2.2.26	4 კრემლისთვის კარადა	40.6
2.2.27	სანიტარული	4.9

№	დასახელება	ფართი
დამატებითი განკუთვნილება		
2.3.01	ლიანდი	26.8
2.3.02	სეზონის მიხედვითი ოთახი	5.2
2.3.03	ლიანდი	115
2.3.04	ფოიეში ეკრანის სამონიტორე	7.4
2.3.05	ხანგრძლივი მოზარდებისთვის საკონფერენციო	8.7
2.3.06	4 კრემლისთვის კარადა	30.9
2.3.07	სანიტარული	5.2
2.3.08	2 კრემლისთვის კარადა	20.3
2.3.09	სანიტარული	5.2
2.3.10	სარეორტაჟო	15.6
2.3.11	შესაფეხო ტერიტორიის ოთახი	11.1
2.3.12	3 კრემლისთვის კარადა	32.7
2.3.13	სანიტარული	5.2
2.3.14	3 კრემლისთვის კარადა	22.5
2.3.15	სანიტარული	5.2
2.3.16	4 კრემლისთვის კარადა	39.7
2.3.17	სანიტარული	5
2.3.18	ჩვენებების ოთახი	4.1
2.3.19	სანიტარული(ბიჭები)	4.1
2.3.20	სანიტარული(გოგოები)	3.8
2.3.21	ხელსაწყოების ოთახი	5.1
ამბულატორიული განკუთვნილება		
2.4.01	ლიანდი	153.6
2.4.02	ტუალეტი(ორსართულიანი კაბინეტი)	17.7
2.4.03	ტანსაცმლისთვის(ორსართულიანი კაბინეტი)	17.4
2.4.04	ექიმების კაბინეტი	17.4
2.4.05	ექსპერტების კაბინეტი	17.4
2.4.06	ტრანსფუზიის კაბინეტი	17.4
2.4.07	ტანსაცმელი ხუთის ჯიხურის კაბინეტი	16.8
2.4.08	ტრანსფუზიის კაბინეტი	17.7
2.4.09	ექიმანალიზების პროცედურების კაბინეტი	15.1
2.4.10	ანესთეზიოლოგიის ოთახი(ორი)	13
2.4.11	სანიტარული	4.4
2.4.12	სამედიცინო	5.4
2.4.13	სამტრედიების საკონფერენციო	22.8
2.4.14	ქირურგიული საკონტაქტო	9
2.4.15	კრემლისთანამედროვე საკონფერენციო	23.8
2.4.16	ქირურგიული საკონტაქტო	7.8
2.4.17	სანიტარული	4.1
ადმინისტრაცია		
2.5.01	ლიანდი	5.9
2.5.02	ტელეფონისთვის	27
2.5.03	მედპერსონალის	9.4
2.5.04	ფინანსური ინფორმაციის	15.4
2.5.05	ტექნიკური ინფორმაციის ოპერატორის	13.3
2.5.06	ადრესი	15.9
2.5.07	მენეჯერი	11.9
2.5.08	ტექნიკური ინფორმაციის	15.4
2.5.09	ტექნიკური ჯიხური	23.7
2.5.10	საერთაშორისო რაოდენობის	15.9
2.5.11	საქმეების	4.3
2.5.12	ლიფტი	14.8
2.5.13	ლაბორატორიის	91.2
2.5.14	ანთროპოლოგი	13
2.5.15	ფიზიკური სამედიცინო	17.4
2.5.16	სანიტარული(ბიჭები)	10.1
2.5.17	სანიტარული(გოგოები)	10.4
2.5.18	სამედიცინო ოთახი	17.8

BIJI ARCHITECTURE	მისამართი		შენიშვნები		
	ო. ლორთქიფანიძის ქუჩა №2დ			სტადია	პროექტი
				შურცელი	შურცელი
				თანამდებობა	გვარი
				დირექტორი	გ.გენდელიანი
				არქიტექტორი	ი.გოგოხია
				არქიტექტორი	დ.კოტახიძე
				კონსტრუქტორი	ო. ქვრივიშვილი

სტადია	ფორმატი	შურცელი №:
არქიტექტურული პროექტი	A-1	A-105
შურცლის დასახელება		
საპრექტო გეგმა +5.25 ნიშნულზე		

sapreqto gegma +9.75 niSnulze m 1:200

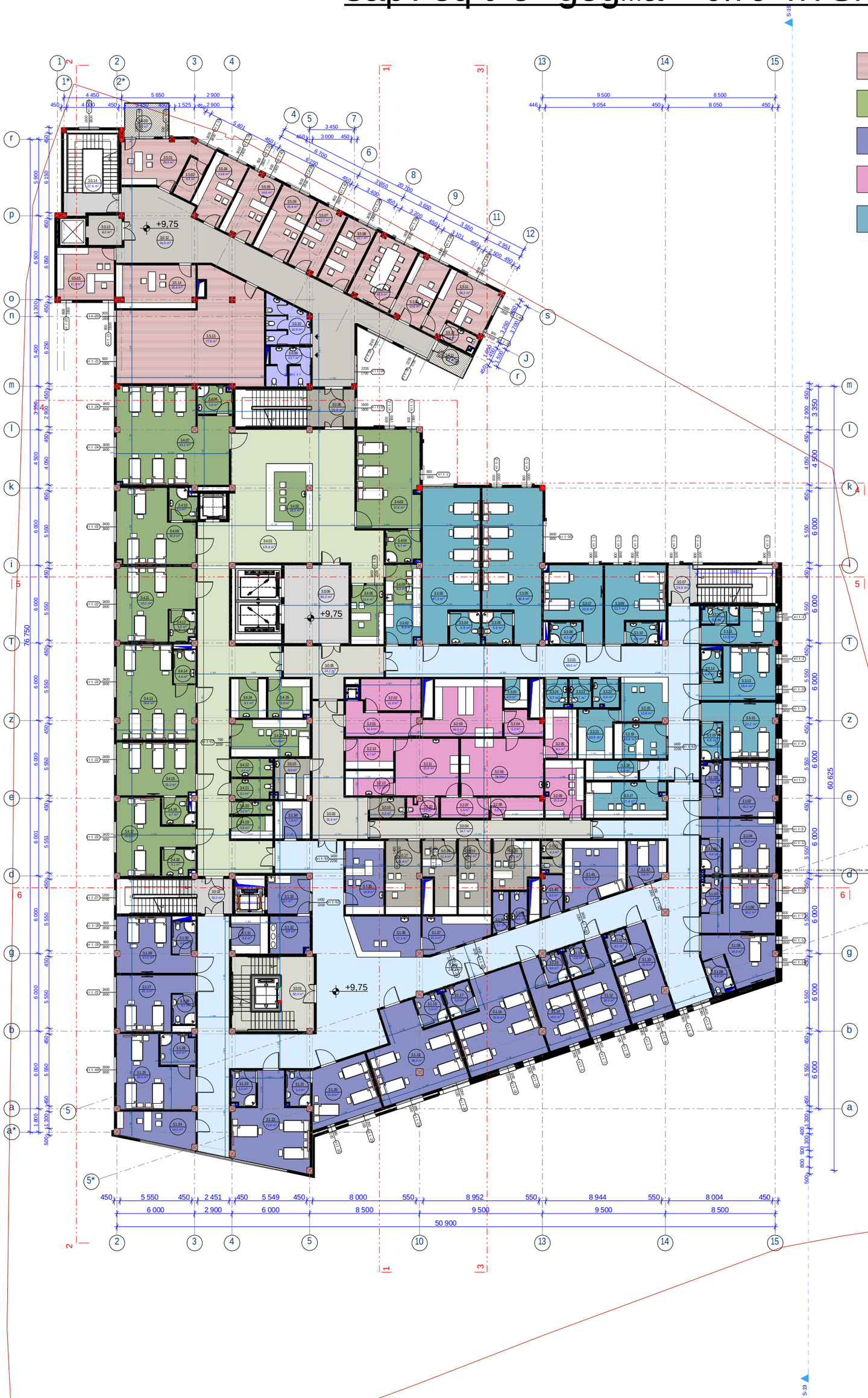
+9,75
+9,75
+9,75

sapreqto gegma +14.25 niSnulze m 1:200

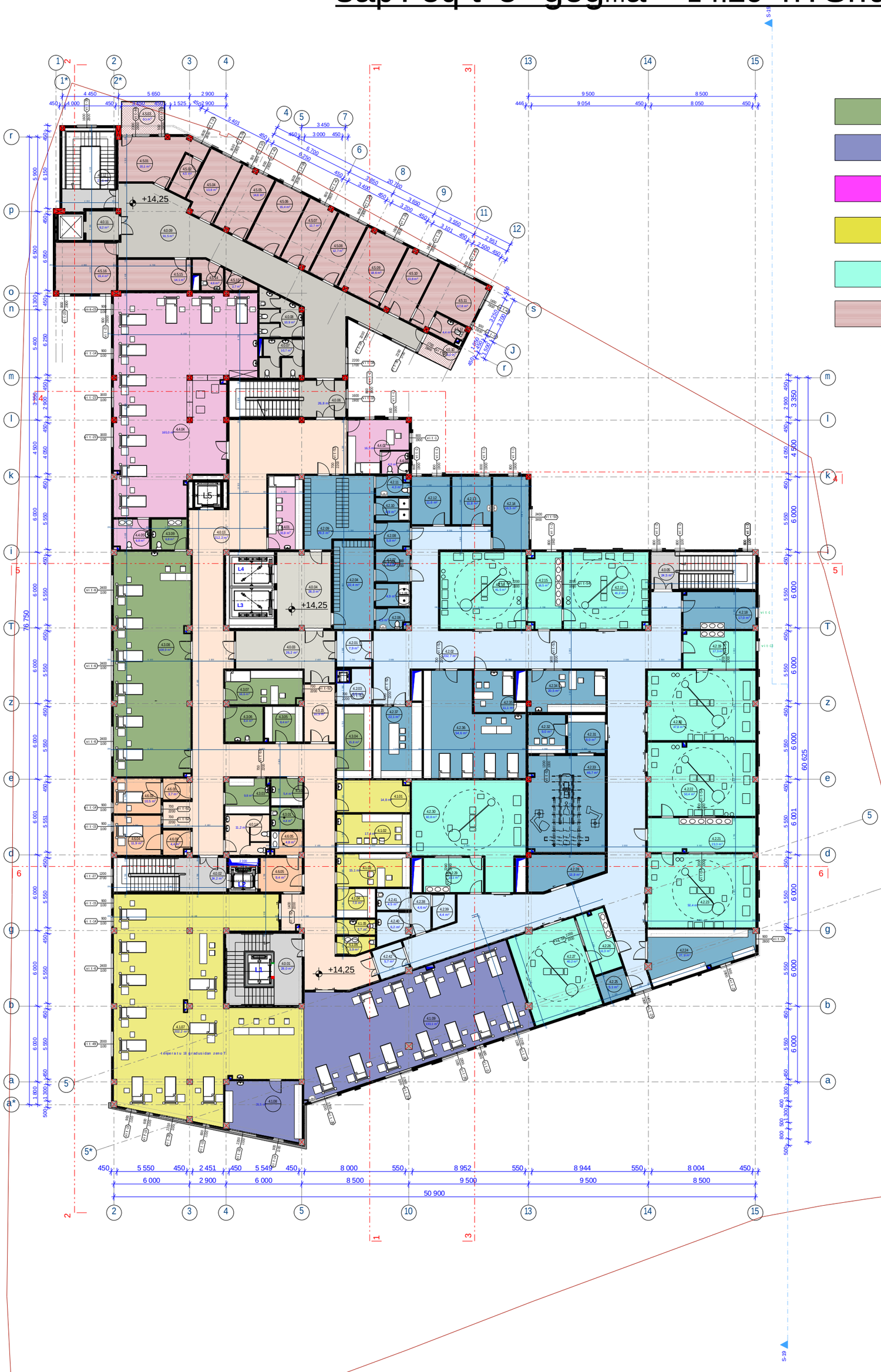

bavSvTa kardioreanimacia

zogadi reanimacia

kardioqirurgia mozrdilTa

neiroreanimacia

saoperacio blokebi

administracia

№	დასახელება	ფართი
	საერთო სივრცე	
4.0.01	kibis ujredi	28
4.0.02	kibis ujredi	24.2
4.0.03	holi	26.2
4.0.04	holi	26
4.0.05	kibis ujredi	24.5
4.0.06	kibis ujredi	26.8
4.0.07	სველწერტილი(ბიჭები)	10.7
4.0.08	სველწერტილი(გოგო)	10.9
4.0.09	derefani	91.5
4.0.10	ლიფტი	5.2
4.0.11	tamburi	6.2
4.0.12	kibis ujredi	27.6
4.0.13	derefani	212.2
4.0.14	sankvanZi	11.2
4.0.15	Sluzi	10.9
	ზოგადი რანიმაცია და ნეირორეანიმაცია	
4.1.01	ელექტროლიტის ოთახი	14.8
4.1.02	saordinatoro	17.4
4.1.03	ufrosi eqTnis sanorigeo	15.1
4.1.04	sawyobi	7
4.1.05	sankvanZi	3.7
4.1.06	(sivi) danlageblis oTaxi	3.9
4.1.07	neiroreanimacia 9 sawolze	202.2
4.1.08	ksnarebis nosanzadebeli saproceduro	26.5
4.1.09	zogadi reanimacia 12 sawolze	133.1
	საოპერაციო ბლოკები	
4.2.01	Sluzi	7.9
4.2.02	derefani	232.6
4.2.03	Sluzi	6.5
4.2.04	sangantari	22.4
4.2.05	saSxape	4.9
4.2.06	sankvanZi	4.5
4.2.07	sangantari	6.3
4.2.08	sangantari	5.8
4.2.09	sangantari	29.3
4.2.10	saSxape	4.9
4.2.11	sankvanZi	4.3
4.2.12	sisxlisdasisxlis Sencvlebis oTaxi	11.6
4.2.13	ufrosi eqTnis sanorigeo	11.8
4.2.14	personalis oTaxi	16.5
4.2.15	personalis nosanzadebeli	16.5
4.2.16	saoperacio bloki	41.5
4.2.17	saoperacio bloki	41.2
4.2.18	instrumentebis winaswari damuSavebis oTaxi	17
4.2.19	personalis nosanzadebeli	17.3
4.2.20	saoperacio bloki	47.8
4.2.21	personalis nosanzadebeli	23.3
4.2.22	saoperacio bloki(bavSvTa)	50.4
4.2.23	saoperacio bloki(kardios)	50.4
4.2.24	mobiluri monyobilobis sawyobi	27.9
4.2.25	sarezervo	5.1
4.2.26	personalis nosanzadebeli	13.3
4.2.27	saoperacio bloki	40.2
4.2.28	tehnikuri oTaxi(liupiesi)	13.3
4.2.29	personalis nosanzadebeli	13.1
4.2.30	saoperacio bloki	60.8
4.2.31	personalis nosanzadebeli	9
4.2.32	marTvis oTaxi	9
4.2.33	angiografia	46.7
4.2.34	eqinis sanorigeo oTaxi	20.5
4.2.35	eqTnis sanorigeo oTaxi	11.1
4.2.36	wina saoperacio	54.6
4.2.37	mosalis da medikamentebis nosanzadebeli	22.1
4.2.38	holi	4.6
4.2.39	mosalebis Sesanaxi	4.4
4.2.40	mulyiani TeTreulis oTaxi	6.2
4.2.41	danlageblis oTaxi	4.5
4.2.42	Sluzi	5.7

№	დასახელება	ფართი
	გაჩენის კარდიორანიმაცია	
4.3.01	danlageblis oTaxi	4.4
4.3.02	mulyiani TeTreulis oTaxi	5.4
4.3.03	ksnarebis nosanzadebeli saproceduro	9.8
4.3.04	sterituri masalebis sawyobi	15.8
4.3.05	sawyobi	8.4
4.3.06	sarezervo	8.4
4.3.07	norige eqinis sanorigeo	16.6
4.3.08	intensiuri Terapiis palata 6 sawolze	108.9
4.3.09	sivi	6.8
	kardioqirurgia mozrdilTa	
4.4.01	saordinatoro	15.9
4.4.02	ganyofilebis ufrosis oTaxi	16.5
4.4.03	sankvanZi	4
4.4.04	intensiuri Terapiis palata 10 sawolze	165
4.4.05	sivi	6.8
	administracia	
4.5.01	kvlevis kabineti	20.1
4.5.02	damxmare oTaxi	4.5
4.5.03	aivani	9.1
4.5.04	kvlevis kabineti	13.8
4.5.05	kvlevis kabineti	14.6
4.5.06	saswavlo kabineti	15.4
4.5.07	saswavlo kabineti	12.7
4.5.08	saswavlo kabineti	12.7
4.5.09	saswavlo kabineti	18.6
4.5.10	saswavlo kabineti	13.8
4.5.11	kvlevis kabineti	17.8
4.5.12	sankvanZi	4.4
4.5.13	sakullinao	2.7
4.5.14	danlageblis oTaxi	4.6
4.5.15	arqivi	14.1
4.5.16	arqivi	19.4
	damatebiTi sivrceebi	
4.6.01	Sluzi	3.7
4.6.02	boqsi	10.5
4.6.03	Sluzi	4.4
4.6.04	boqsi	11.9
4.6.05	bufeti	9.4
4.6.06	samrecxao	4.8

BIJI ARCHITECTURE

BIJI ARCHITECTURE

misamarTi		SeniSvnebi			
o. lorTqifaniZis quCa #2d			stadia	proeqti	
			furceli	furceli	
			Tanamdeboba	gvari	xelmowera
			direqtori	gbendeliani	
			arqiteqtori	i.gogoxia	
			arqiteqtori	d.komaxiZe	
			konstruqtori	o. qvriviSvili	

stadia	formati	furceli #
arqiteqturuli proeqti	A-1	A-108
furclis dasaxeleba		
saproeqto gegma +14.25 niSnulze		

saproeqto gegma +18.90 niSnuli ze m 1:200

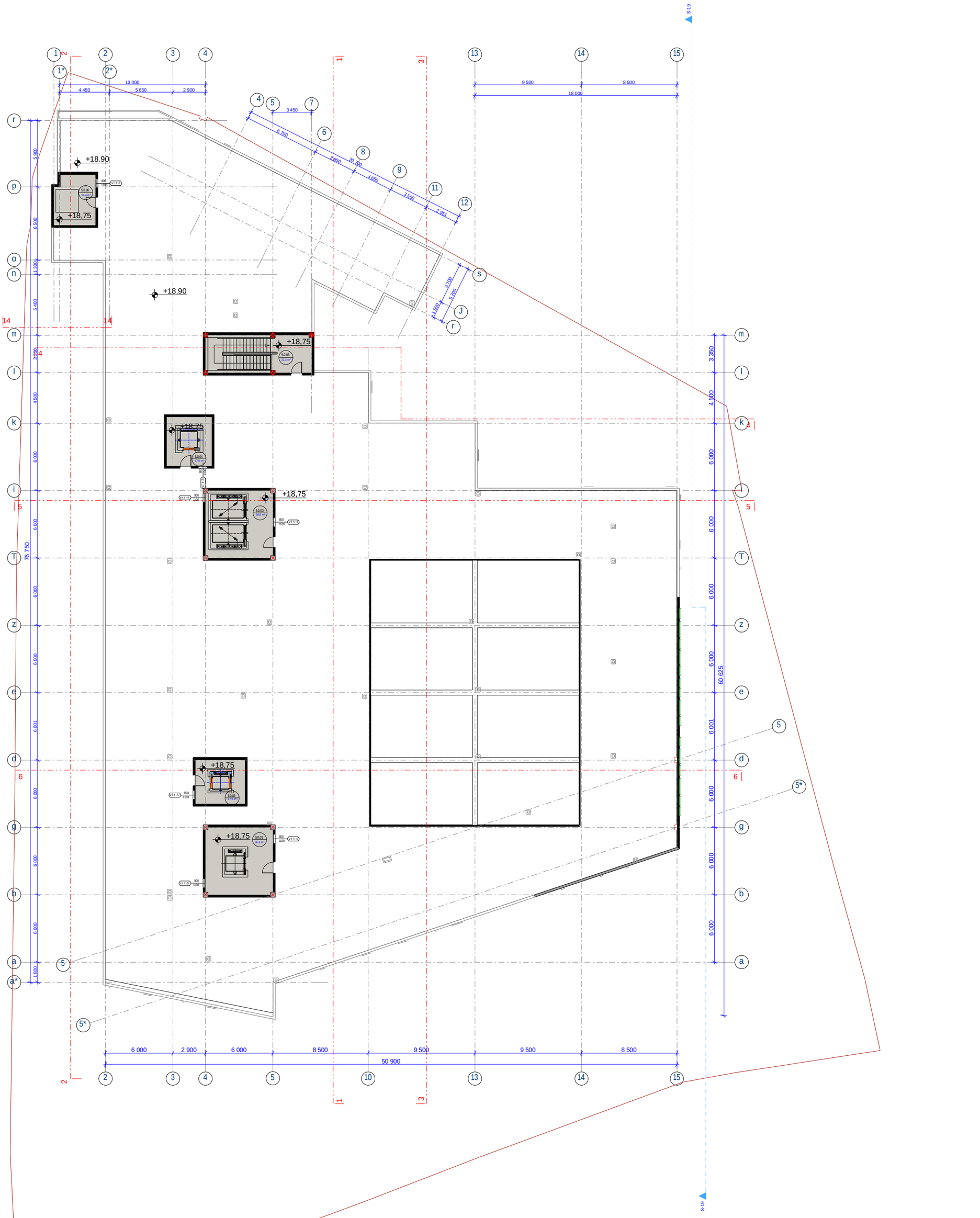

BIJI ARCHITECTURE	misamarTi		SeniSvnebi					stadia	formati	furceli #
BIJI ARCHITECTURE	o. lorTqifaniZis quCa #2d			stadia	proeqti			arqiteqturuli proeqti		
				furceli	furceli			furclis dasaxeleba		
				Tanamdeboba	gvari	xelmowera				
				direqtori	gbendeliani					
				arqiteqtori	igogoxia					
				arqiteqtori	dkomaxiZe					
				konstruqtori	o. qvriviSvili					

საპრექტო სახურავის გეგმა მ 1:200


ვაჟა ფშაველას გამზირი
ანაპის 414 დივიზიის ქუჩა
ლორთქიფანიძის ქუჩა
+14.25
+21.35
+8.90
+5.25
+18.90
+3.80
13 000
4 450
2 900
18 000
9 500
8 500
3 450
8 700
3 650
20 700
3 650
3 550
2 951
50 900
6 000
8 500
5 900
6 500
1 300
2 400
3 350
4 500
6 000
6 000
6 000
6 001
6 000
6 000
6 000
1 800
3 350
4 500
6 000
6 000
6 000
60 625
6 000
6 000
6 000