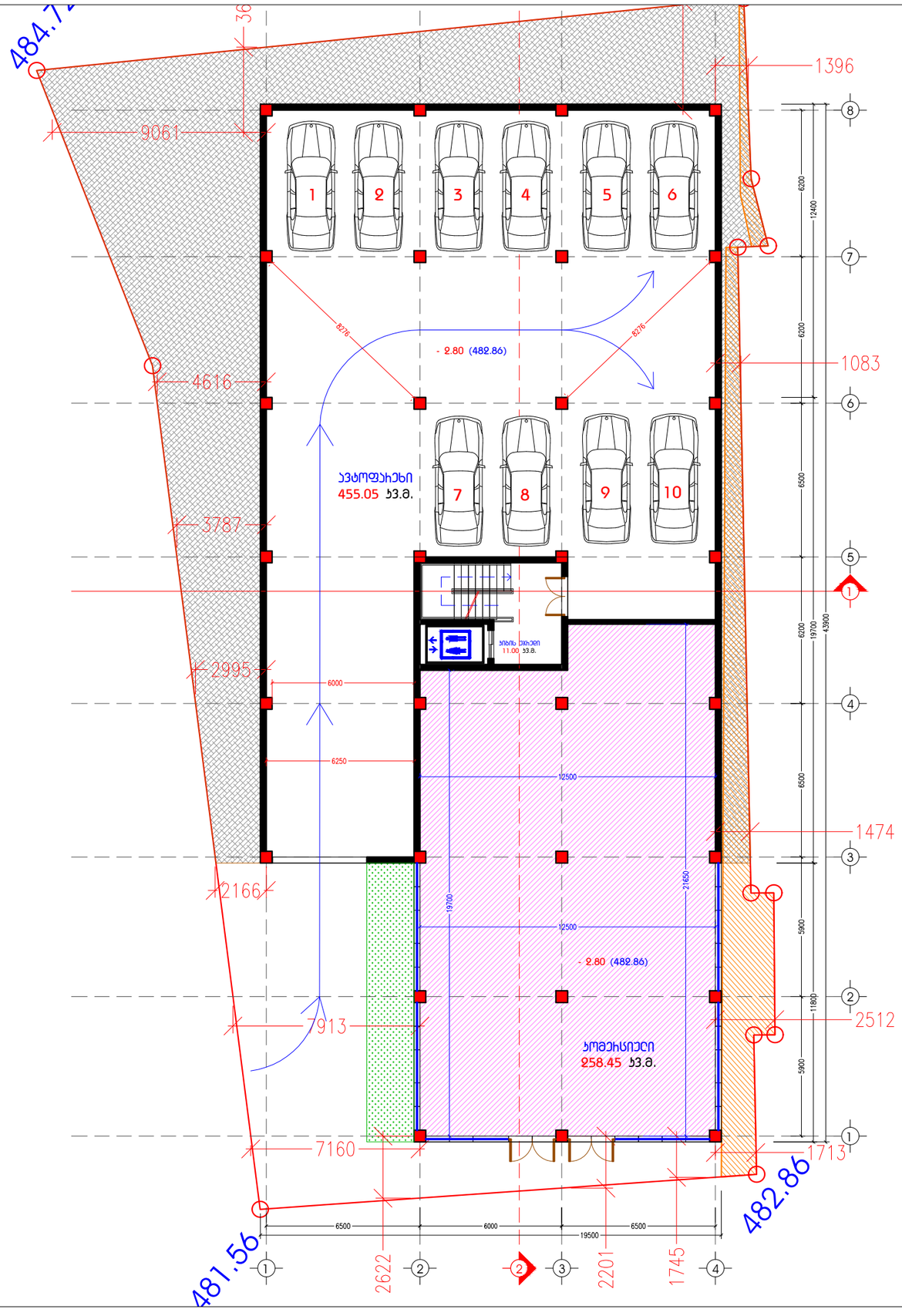

A3 M 1:200

-1 სართულის გეგმა

- 2.80 ნიშნულზე ა.ნ. (482.66)

ტექ-ეკონომიკური მახასიათებლები

სართულის საერთო ფართობი:
524.50 კვ.მ.

ავტოფარეხის ფართობი:
255.05 კვ.მ.

საოფისიანი ფართობი:
258.45 კვ.მ.

ჯიხურის ჯამური ფართობი:
11.00 კვ.მ.

ინდ. მეწარმე		მ. ჯაჯანაძე
არქიტექტორი		მ. ჯაჯანაძე
შეასრულა		მ. ჯაჯანაძე
კონსტრუქტორი		მ. სამსია

მისამართი. ქ. თბილისი, ჩარგლის ქუჩა №46

არქიტექტურული ნაწილი

არქიტექტორ-დიზაინერი ი.მ მამუკა ქაჯანაძე

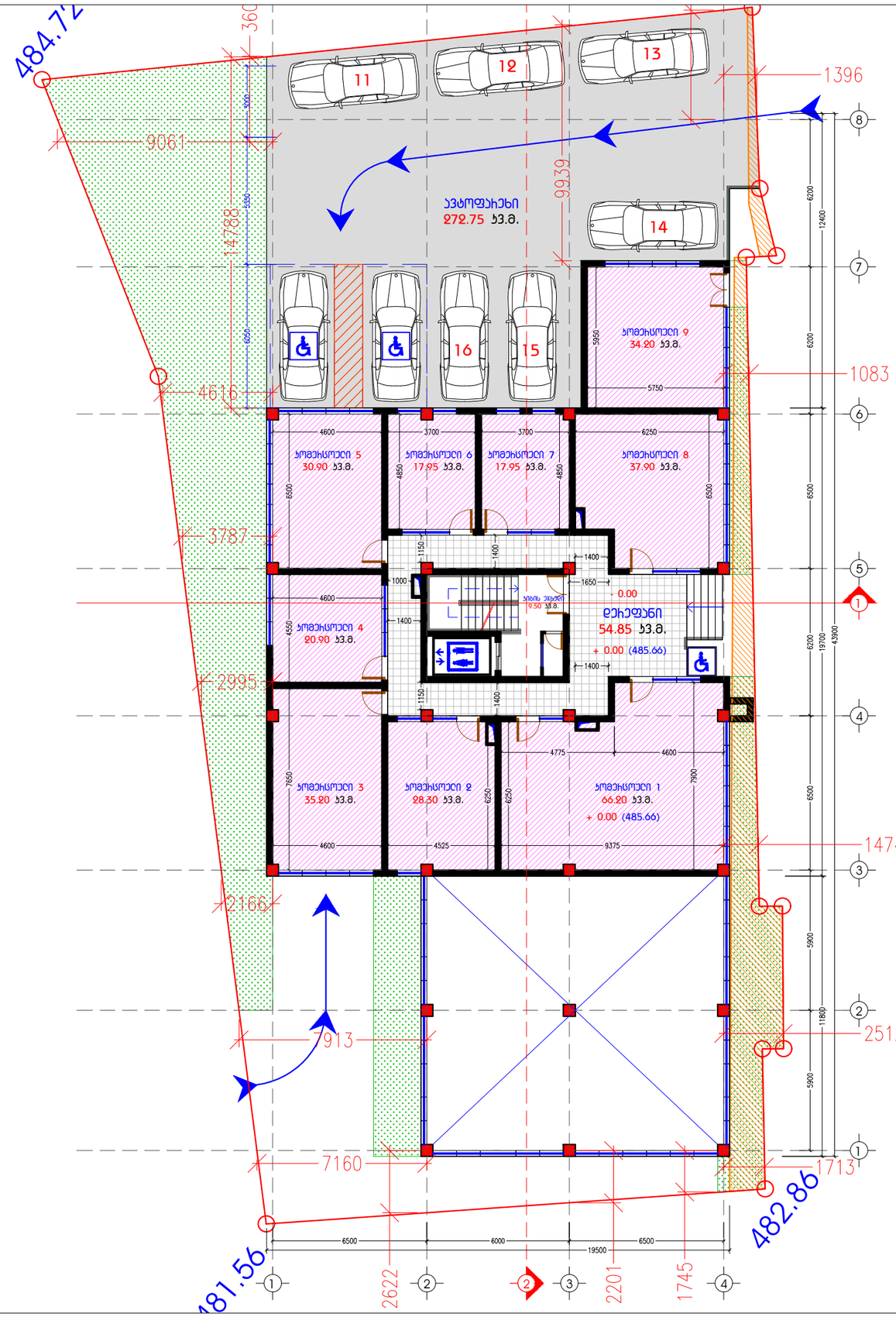

A3 M 1:200

1 სართულის გეგმა

+ 0.00 ნიშნულზე
ა.ნ. (485.66)

ტექ-ეკონომიკური მახასიათებლები

სართულის საერთო ფართობი:
626.60 ს3.მ.

ოთახების ფართობი:
289.50 ს3.მ.
ბიბის ეკრანის ფართობი:
9.50 ს3.მ.
დამხმარე ფართობი:
54.85 ს3.მ.
ღია ავტოსადგომის ფართობი:
272.75 ს3.მ.

ბანაშენიანების ფართობი:
576.96 ს3.მ.

ს-1 სანგარიშო ფართობი:
576.96 ს3.მ. (0.5)
ს-2 სანგარიშო ფართობი:
2462.60 ს3.მ. (2.1)
ს-3 სანგარიშო ფართობი:
237.31 ს3.მ. (0.2)

კოეფიციენტების საანგარიშოდ გამოყენებულია სზ-ბ-ის ფართობი 1151.00 ს3.მ.

ინდ. მეწარმე		მ. კაკაბაძე
არქიტექტორი		მ. კაკაბაძე
შესრულა		მ. კაკაბაძე
კონსტრუქტორი		მ. საჯაია

მისამართი. ქ. თბილისი, ჩარგლის ქუჩა №46

არქიტექტურული ნაწილი

არქიტექტორ-დიზაინერი ი.მ მამუკა კაკაბაძე

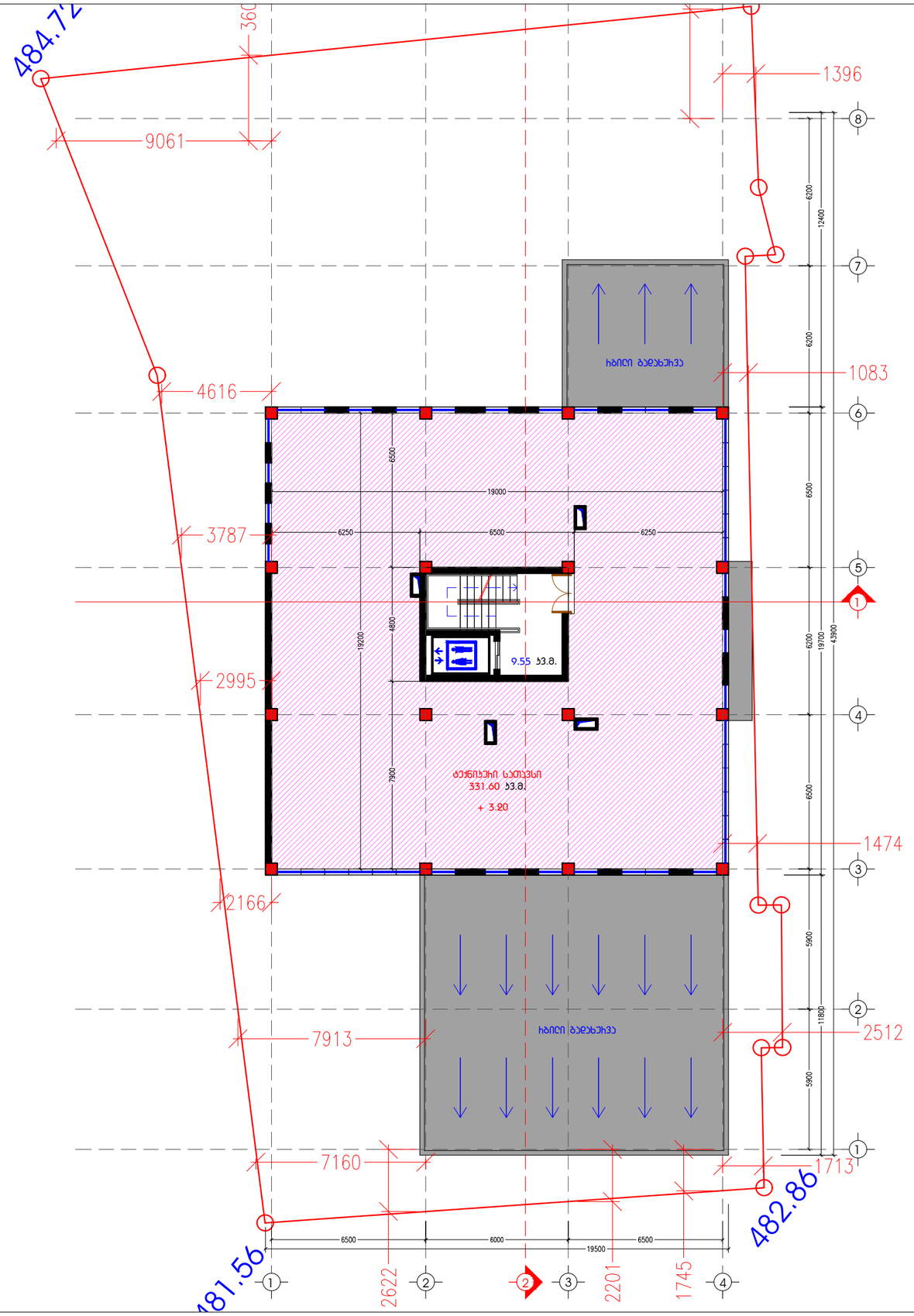

A3 M 1:200

ტექნიკური სათავსის ბაბამა + 3.20 ნიშნულზე

ტექ-ეკონომიკური მახასიათებლები

სათავსის საერთო ფართობი:
341.15 კვ.მ.

ტექნიკური სათავსის ფართობი:
331.60 კვ.მ.
კიბის უჯრედის ფართობი:
9.55 კვ.მ.

ინდ. მეწარმე		მ. ჯაჯანაძე
არქიტექტორი		მ. ჯაჯანაძე
შემსრულა		მ. ჯაჯანაძე
კონსტრუქტორი		მ. საჯაია

მისამართი. ქ. თბილისი, ჩარგლის ქუჩა №46

არქიტექტურული ნაწილი

არქიტექტორ-დიზაინერი ი.მ მამუკა ჯაჯანაძე

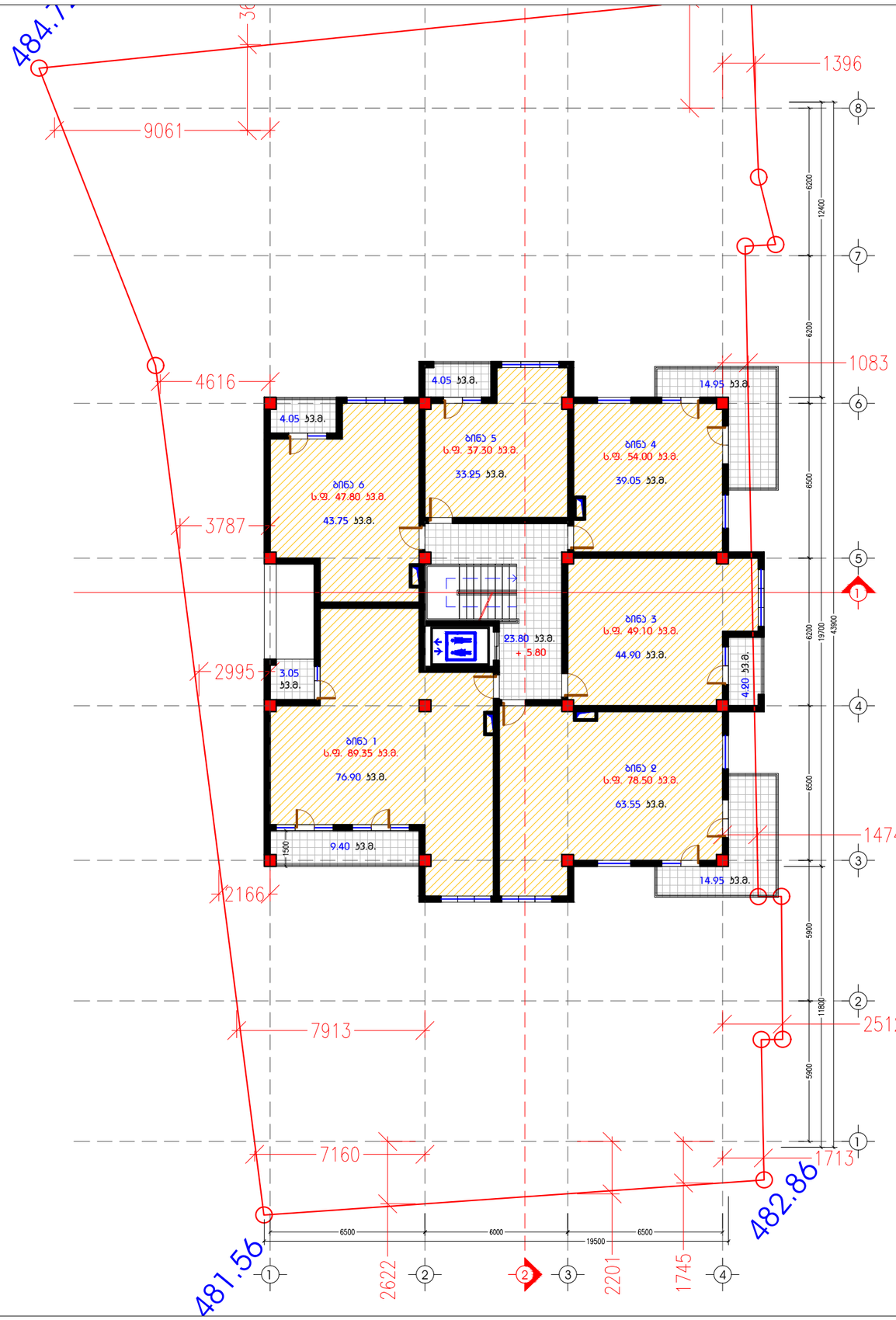

A3 M 1:200

2 სართულის ბებმა + 5.80 ნიშნულზე

ტექ-ეკონომიკური მახასიათებლები

სართულის საერთო ფართობი:
379.85 კვ.მ.

სასხოვრებელი ფართობი:
301.40 კვ.მ.

საზაფხულო ფართობი:
54.65 კვ.მ.

ბინის უჯრედის ფართობი:
23.80 კვ.მ.

ბინა N1: 89.35 კვ.მ.
ბინა N2: 78.50 კვ.მ.
ბინა N3: 49.10 კვ.მ.
ბინა N4: 54.00 კვ.მ.
ბინა N5: 37.30 კვ.მ.
ბინა N6: 47.80 კვ.მ.

ჯ ა მ ი: 356.05 კვ.მ.

ბინის საერთო ფართობი მითითებულია საზაფხულო ფართობთან ერთად

ინდ. მეწარმე		მ. ჯაჯანაძე
არქიტექტორი		მ. ჯაჯანაძე
შემსრულა		მ. ჯაჯანაძე
კონსტრუქტორი		მ. საჯაია

მისამართი. ქ. თბილისი, ჩარგლის ქუჩა №46

არქიტექტურული ნაწილი

არქიტექტორ-დიზაინერი ი.მ მამუკა ჯაჯანაძე

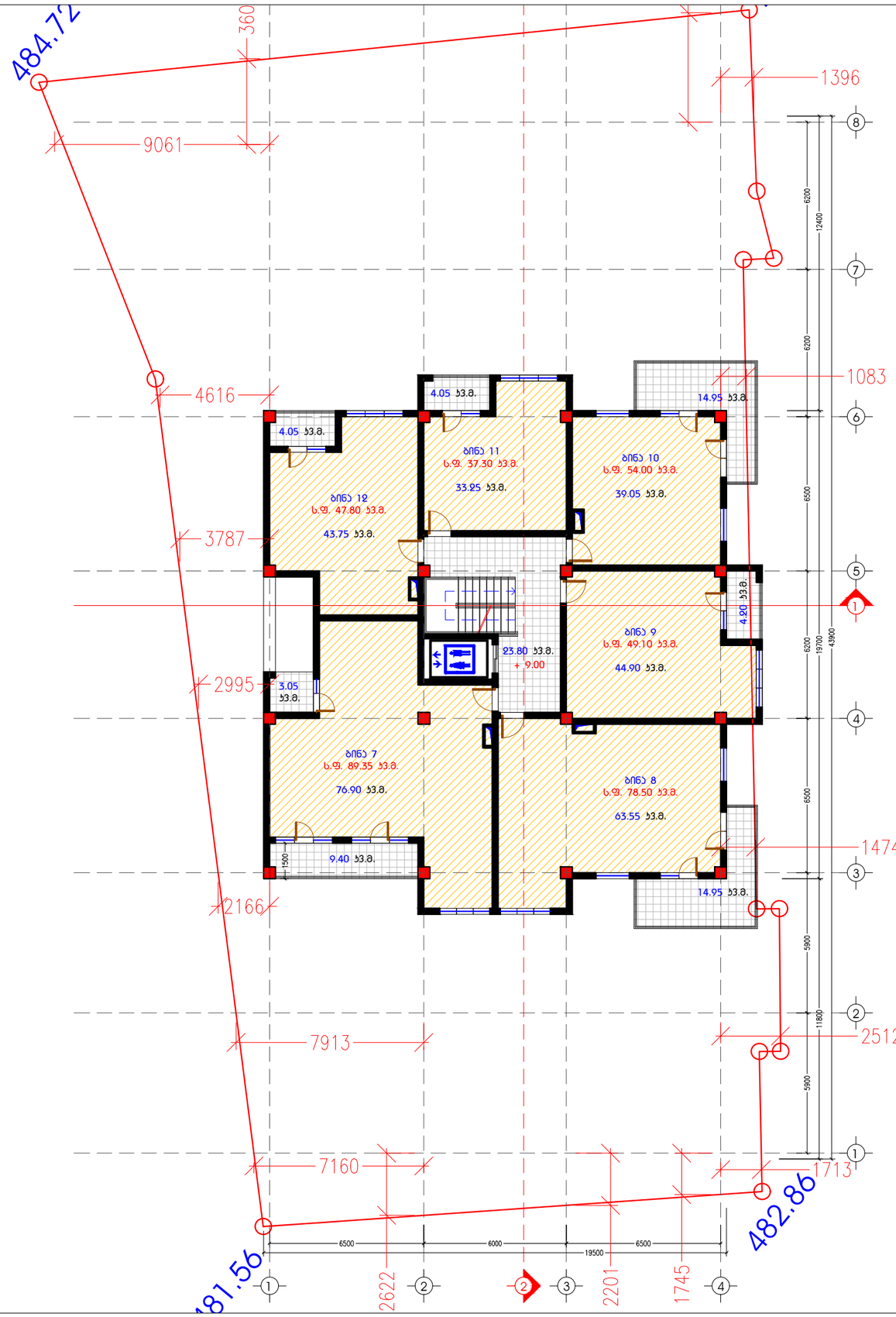

A 3 **M 1:200**

3 სართულის ბებმა
+ 9.00 ნიშნულზე

ტექ-ეკონომიკური მახასიათებლები

სართულის საერთო ფართობი:
379.85 კვ.მ.

სასტოვრებელი ფართობი:
301.40 კვ.მ.

საზაფხულო ფართობი:
54.65 კვ.მ.

ბიბის უჯრედის ფართობი:
23.80 კვ.მ.

ბინა N1: 89.35 კვ.მ.
ბინა N2: 78.50 კვ.მ.
ბინა N3: 49.10 კვ.მ.
ბინა N4: 54.00 კვ.მ.
ბინა N5: 37.30 კვ.მ.
ბინა N6: 47.80 კვ.მ.

ბინის საერთო ფართობი მითითებულია საზაფხულო ფართობთან ერთად

ინდ. მეწარმე		მ. ჯაჯანაძე
არქიტექტორი		მ. ჯაჯანაძე
შესრულა		მ. ჯაჯანაძე
კონსტრუქტორი		მ. საჯაია

მისამართი. ქ. თბილისი, ჩარგლის ქუჩა №46

არქიტექტურული ნაწილი

არქიტექტორ-დიზაინერი ი.მ მამუკა ჯაჯანაძე

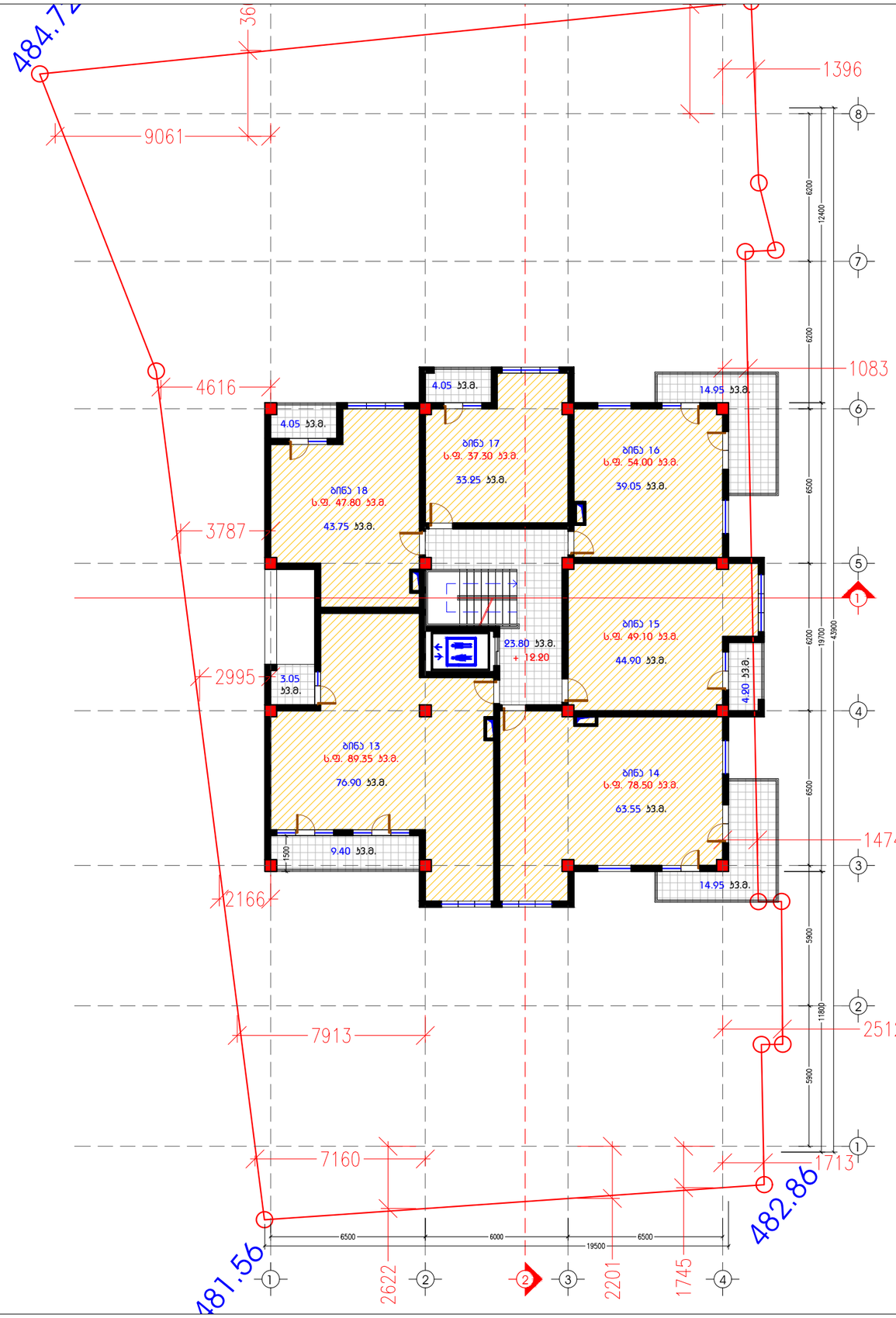

A3 **M 1:200**

4 სართულის ბებმა
+ 12.20 ნიშნულზე

ტექ-ეკონომიკური მახასიათებლები

სართულის საერთო ფართობი:
379.85 მ.მ.

სასტოვრებელი ფართობი:
301.40 მ.მ.

საზაფხულო ფართობი:
54.65 მ.მ.

ბინის უჯრედის ფართობი:
23.80 მ.მ.

ბინა N1: 89.35 მ.მ.
ბინა N2: 78.50 მ.მ.
ბინა N3: 49.10 მ.მ.
ბინა N4: 54.00 მ.მ.
ბინა N5: 37.30 მ.მ.
ბინა N6: 47.80 მ.მ.

ბინის საერთო ფართობი მითითებულია საზაფხულო ფართობთან ერთად

ინდ. მეწარმე		მ. ჯაჯანაძე
არქიტექტორი		მ. ჯაჯანაძე
შეასრულა		მ. ჯაჯანაძე
კონსტრუქტორი		მ. საჯაია

მისამართი. ქ. თბილისი, ჩარგლის ქუჩა №46

არქიტექტურული ნაწილი

არქიტექტორ-დიზაინერი ი.მ მამუკა ჯაჯანაძე

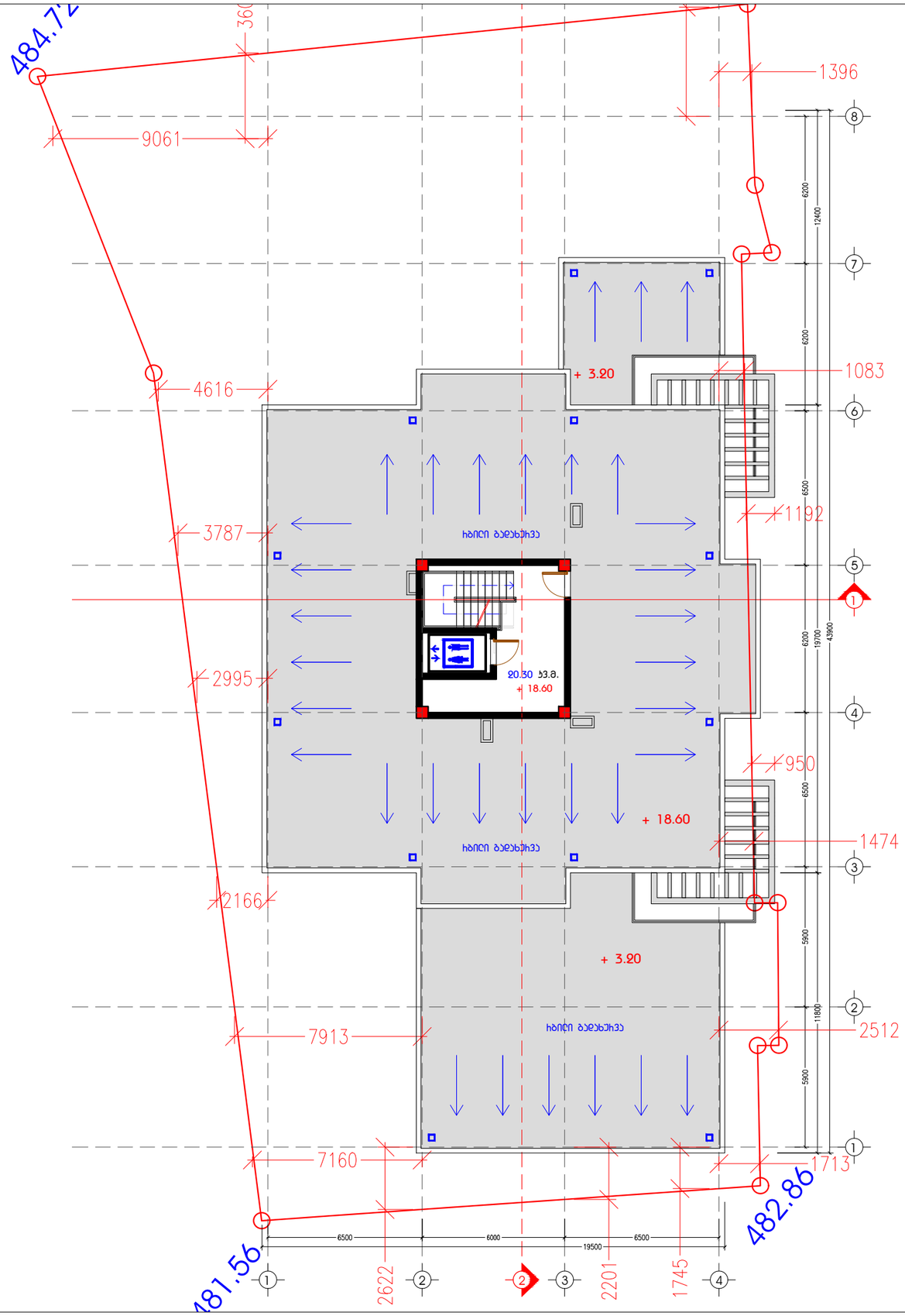

A3 M 1:200

ბაღახჭვის ბებმა + 18.60 ნიშნულზე

ტექ-ეკონომიკური მახასიათებლები

სახთველის საერთო ფართობი: 20.30 კვ.მ.

ხიბის ეკრანის და დერეფნის ფართობი: 20.30 კვ.მ.

ბინის ფართობი მითითებულია საზაფხულო ფართობთან ერთად

ინდ. მეწარმე		მ. ჯაჯანაძე
არქიტექტორი		მ. ჯაჯანაძე
შემსრულა		მ. ჯაჯანაძე
კონსტრუქტორი		მ. საჯაია

მისამართი. ქ. თბილისი, ჩარგლის ქუჩა №46

არქიტექტურული ნაწილი

არქიტექტორ-დიზაინერი ი.მ მამუკა ჯაჯანაძე

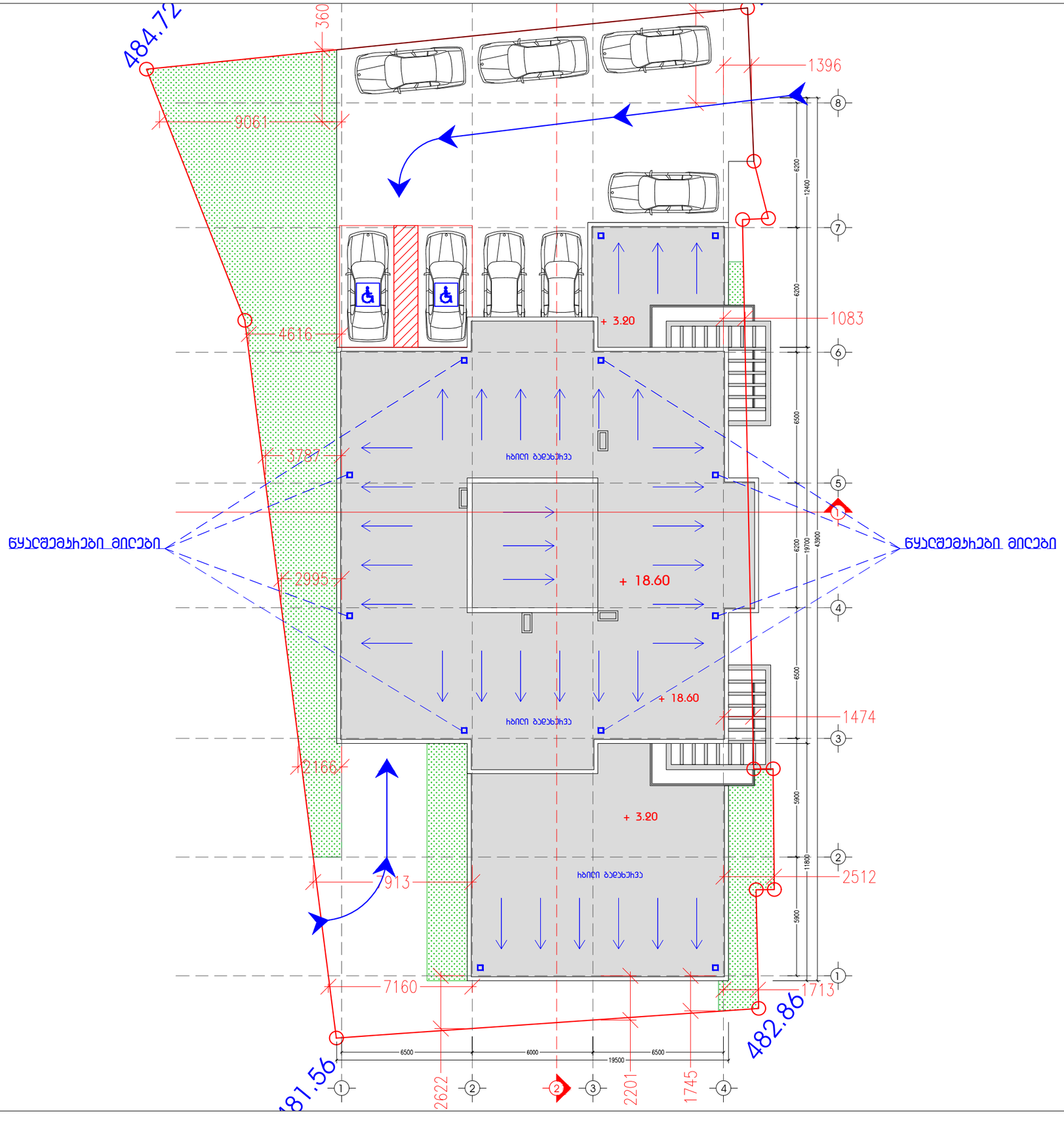

A3 M 1:200

ბაღანებისა ბებია

ტექ-ეკონომიკური მახასიათებლები

ინდ. მეწარმე		მ. ჯაჯანაძე
არქიტექტორი		მ. ჯაჯანაძე
შემსრულა		მ. ჯაჯანაძე
კონსტრუქტორი		მ. საჯაია

მისამართი. ქ. თბილისი, ჩარგლის ქუჩა №46

არქიტექტურული ნაწილი

არქიტექტორ-დიზაინერი ი.მ მამუკა ჯაჯანაძე

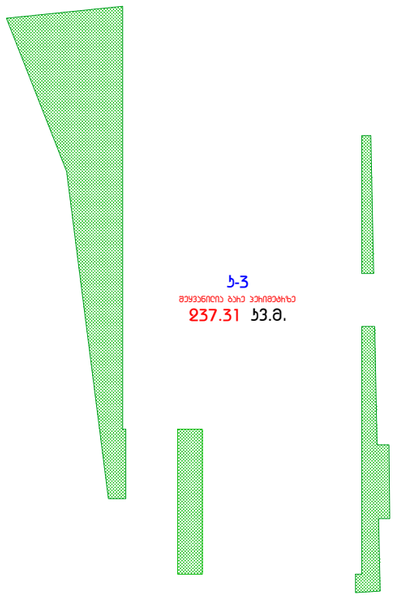

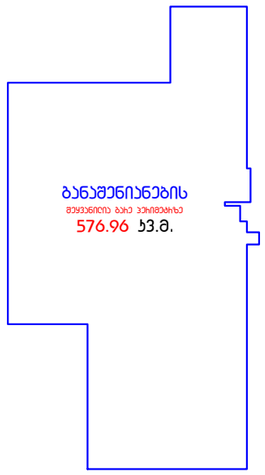

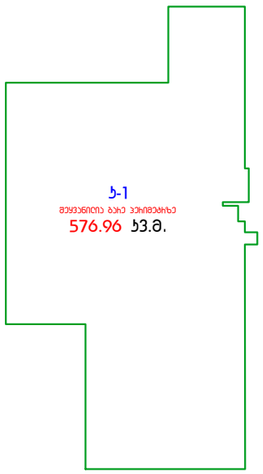

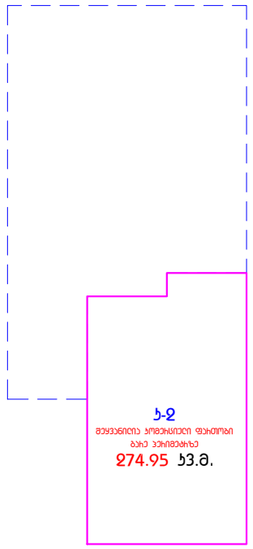

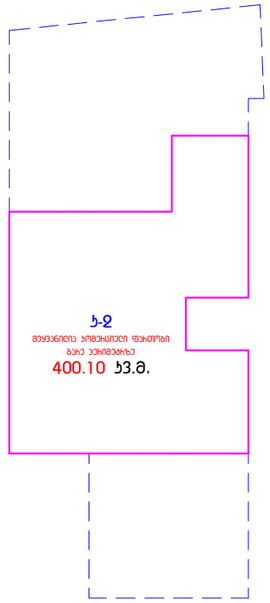

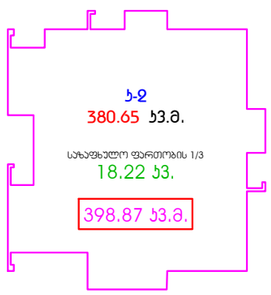

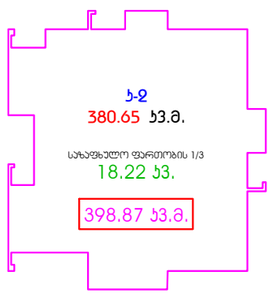

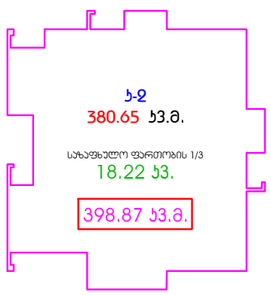

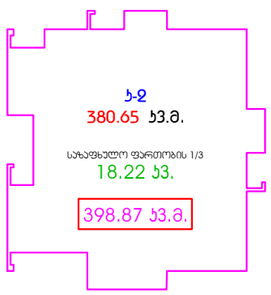



A3 M 1:200

სხოსებები

ტექ-ეკონომიკური მახასიათებლები

ინდ. მეწარმე		მ. კაკაბაძე
არქიტექტორი		მ. კაკაბაძე
შესრულა		მ. კაკაბაძე
კონსტრუქტორი		მ. საჯაია

მისამართი. ქ. თბილისი, ჩარგლის ქუჩა №46

არქიტექტურული ნაწილი

არქიტექტორ-დიზაინერი ი.მ მამუკა კაკაბაძე