ავტოსადგომის გეგმა -3.00 ნიშნულზე მ. 1:200

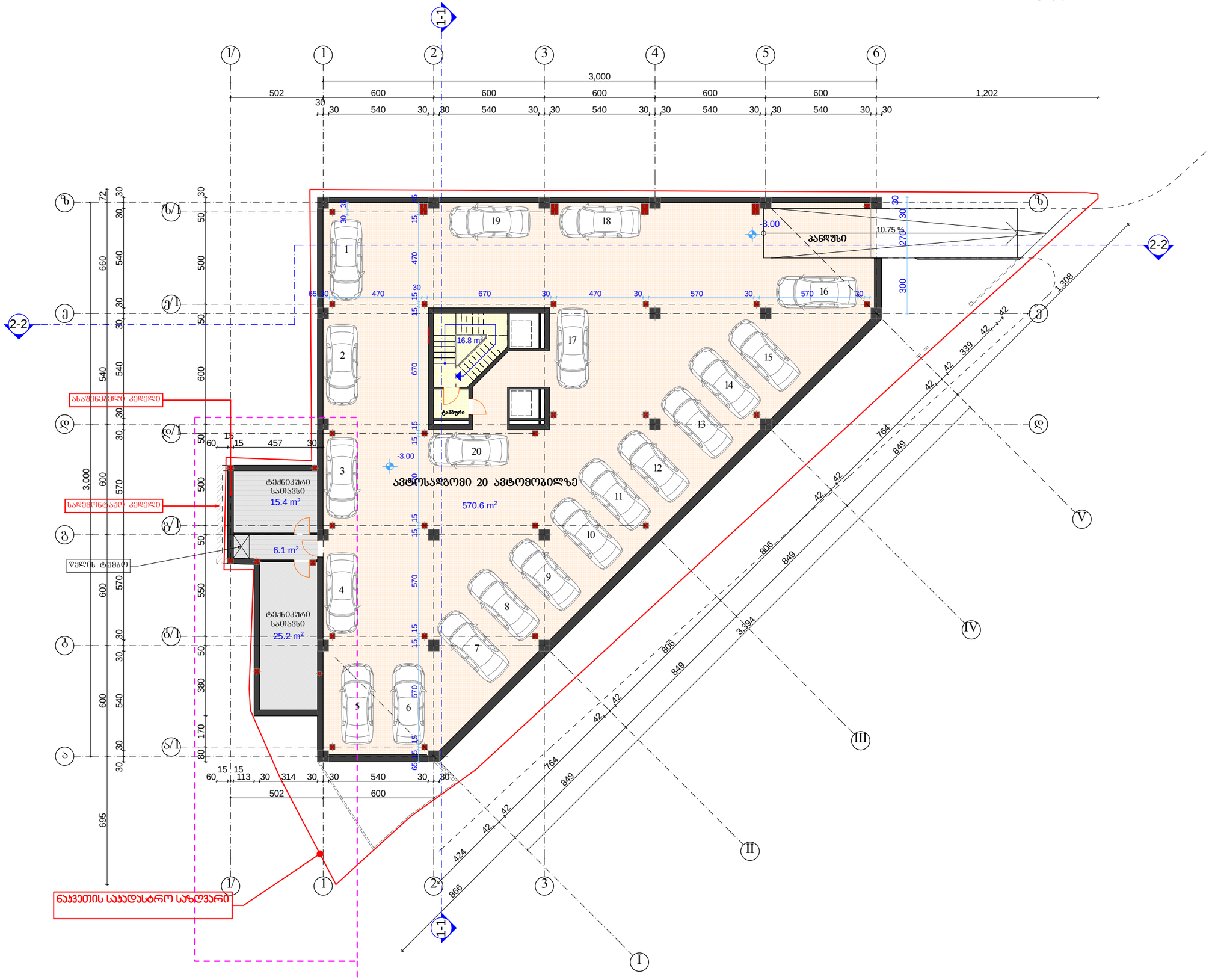

ფორმატი A-3	2017 წ.

შენიშვნები:

1. ნახაზზე ზომები მოცემულია სანტიმეტრებში.
2. ნახაზზე ნიშნულები მოცემულია მეტრებში.
3. ნახაზის ცვლა ცვლილება მშენებლობისას შეთანხმებული უნდა იყოს პროექტის ავტორთან.

ტექნიკურ-ეკონომიკური მაჩვენებლები:

ავტოსადგომის ფართი ---------- 570.6 მ²

დამხმარე ფართი ---------- 46.7 მ²

კიბე სადარბაზოს ფართი ---------- 16.8 მ²

ექსპლიკაცია :

პირობითი ნიშნები:

№ – ღერძის ხაზი
±0.00 – ნიშნული
1 000 – ზომის ხაზი
კ-№ – კარი
შ-№ – შანჯარა
პტ.-№ – პტრაქი

– კედელი
– ტიხარი
– რიგელი
– დიაფრაგმა
– კოლონა
– ღერძის ხაზი
– საკადასტრო საზღვარი

დამკვეთი:	ამხანაგობა „ძავთარაძის №1-2007“
მისამართი:	ქ. თბილისში ვაკე-საბურთალოს რაიონში ძავთარაძის ქ. №5 (ყოფ. №1)
პროექტის სახელწოდება	მრავალფუნქციური შენობის არქიტექტურული პროექტის კორექტირება

თანამდებობა	სახელი გვარი	ხელმოწერა
დირექტორი:	შ. გვანცელაძე	
არ. მთ. არქ.:	შ. გვანცელაძე	
ავტორები:	ბ. გვანცელაძე	
	შ. გვანცელაძე	
შესრულა:	ბ. გვანცელაძე	

შ.პ.ს. „AIDI GROUP”

ნახაზის დასახელება:

ავტოსადგომის გეგმა -3.00 ნიშნულზე

სტადია:	ფურცელი:	რაოდენობა:	მასშტაბი:
პროექტი	ა-	–	1:200

პირველი სართულის გეგმა ±0.00 ნიშნულზე

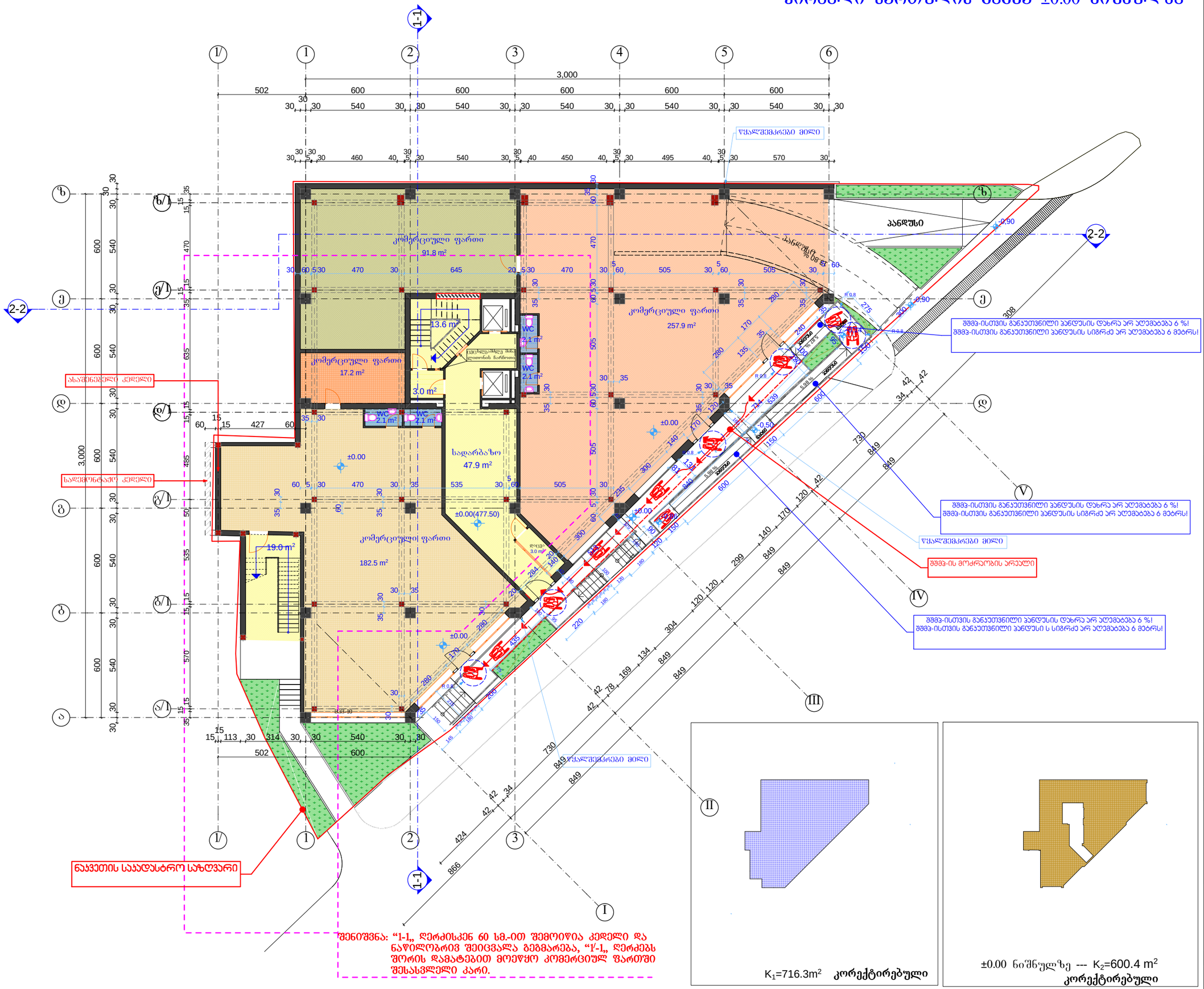

შენიშვნა: "1-1„ ღერძისკენ 60 სმ.-ით შემოიწია კედელი და ნაწილობრივ შეიცვალა გეგმარება, "1/-1„ ღერძებს შორის დამატებით მოეწყო კომერციულ ფართში შესასვლელი კარი.

K_1=716.3m² **კორექტირებული**

±0.00 ნიშნულზე --- K_2=600.4 m² **კორექტირებული**

ფორმატი A-3	2017 წ.

შენიშვნები:

1. ნახაზზე ზომები მოცემულია სანტიმეტრებში.
2. ნახაზზე ნიშნულები მოცემულია მეტრებში.
3. ნახაზის ყველა ცვლილება მშენებლობისას შეთანხმებული უნდა იყოს პროექტის ავტორთან.

ტექნიკურ-ეკონომიკური მაჩვენებლები:

ექსპლიკაცია :

კომერციული ფართი---------- 557.8 მ²

კიბე-სადარბაზოს ფართი ---------- 86.5 მ²

პირობითი ნიშნები:

№ – ლერძის ხაზი
±0.00 – ნიშნული
1.000 – ზომის ხაზი
კ-№ – კარი
ფ-№ – ფანჯარა
ვიტ.-№ – ვიტრაჟი

– კედელი
– ტიხარი
– რიგელი
– დიაფრაგმა
– კოლონა
– ლერძის ხაზი
– საკადასტრო საზღვარი

დამკვეთი:	ამხანაგობა „ქავთარაძის №1-2007“
მისამართი:	ქ. თბილისში ვაკე-საბურთალოს რაიონში ქავთარაძის ქ. №5 (ყოფ. №1)
პროექტის სახელწოდება	მრავალფუნქციური შენობის არქიტექტურული პროექტის კორექტირება

თანამდებობა	სახელი გვარი	ხელმოწერა
დირექტორი:	შ. გვანცელაძე	
არ. მთ. არქ.:	შ. გვანცელაძე	
ავტორები:	ბ. გვანცელაძე	
	შ. გვანცელაძე	
შესრულა:	ბ. გვანცელაძე	

შ.პ.ს. „AIDI GROUP”

ნახაზის დასახელება:

პირველი სართულის გეგმა ±0.00 ნიშნულზე მ. 1:100

სტადია:	ფურცელი:	რაოდენობა:	მასშტაბი:
პროექტი	ა-	–	1:200

მეორე სართულის გეგმა +3.00 ნიშნულზე

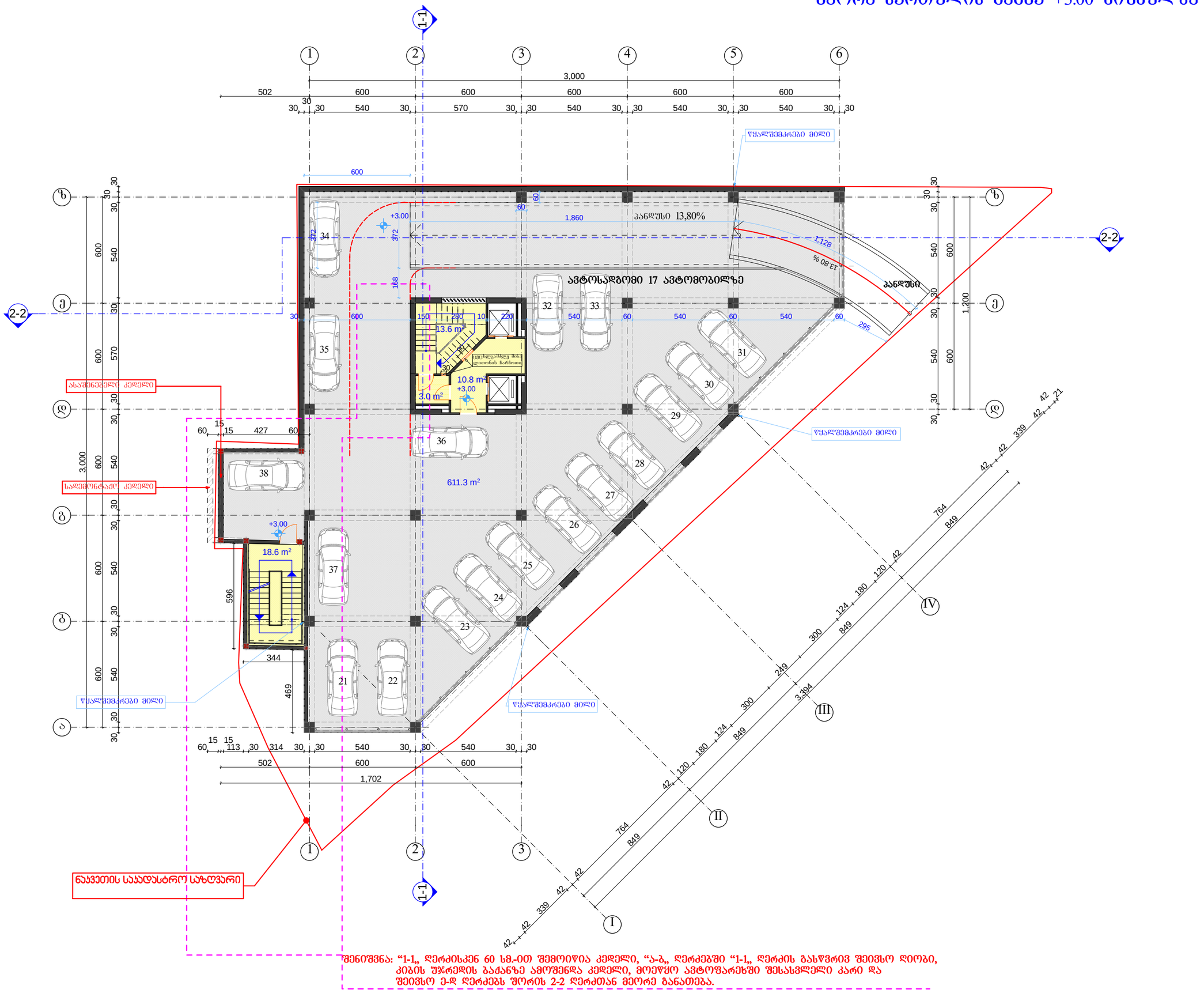

შენიშვნა: “1-1„ ღერძისკენ 60 სმ.-ით შემოიწია კედელი, “ა-ბ„ ღერძებში “1-1„ ღერძის გასწვრივ შეიცვლო დიობი, კიბის უჯრედის ბაძანზე ამოშენდა კედელი, მოეწყო ავტოფარეხში შესასვლელი კარი და შეიცვლო ე-დ ღერძებს შორის 2-2 ღერძთან მეორე განათება.

ფორმატი A-3	2017 წ.

შენიშვნები:

1. ნახაზზე ზომები მოცემულია სანტიმეტრებში.
2. ნახაზზე ნიშნულები მოცემულია მეტრებში.
3. ნახაზის ცვლა ცვლილება მშენებლობისას შეთანხმებული უნდა იყოს პროექტის ავტორთან.

ტექნიკურ-ეკონომიკური მაჩვენებლები:

ავტოსადგომის ფართი ---------- 611.3 მ²

კიბე სადარბაზოს ფართი ---------- 46.0 მ²

ექსპლიკაცია :

პირობითი ნიშნები:

№ – ღერძის ხაზი	– კედელი
±0.00 – ნიშნული	– ტიხარი
1 000 – ზომის ხაზი	– რიგელი
კ-№ – კარი	– დიაფრაგმა
ფ-№ – ფანჯარა	– კოლონა
ვიტ.-№ – ვიტრაჟი	– ღერძის ხაზი
	– საკადასტრო საზღვარი

დამკვეთი:	ამხანაგობა „ქავთარაძის №1-2007“
მისამართი:	ქ. თბილისში ვაკე-საბურთალოს რაიონში ქავთარაძის ქ. №5 (ყოფ. №1)
პროექტის სახელწოდება	მრავალფუნქციური შენობის არქიტექტურული პროექტის კორექტირება

თანამდებობა	სახელი გვარი	ხელმოწერა
დირექტორი:	შ. გვანცელაძე	
არ. მთ. არქ.:	შ. გვანცელაძე	
ავტორები:	ბ. გვანცელაძე	
	შ. გვანცელაძე	
შესრულა:	ბ. გვანცელაძე	

შ.პ.ს. „AIDI GROUP”

ნახაზის დასახელება:

მეორე სართულის გეგმა +3.00 ნიშნულზე

სტადია:	ფურცელი:	რაოდენობა:	მასშტაბი:
პროექტი	ა-	–	1:200

მესამე სართულის გეგმა +6.00 ნიშნულზე

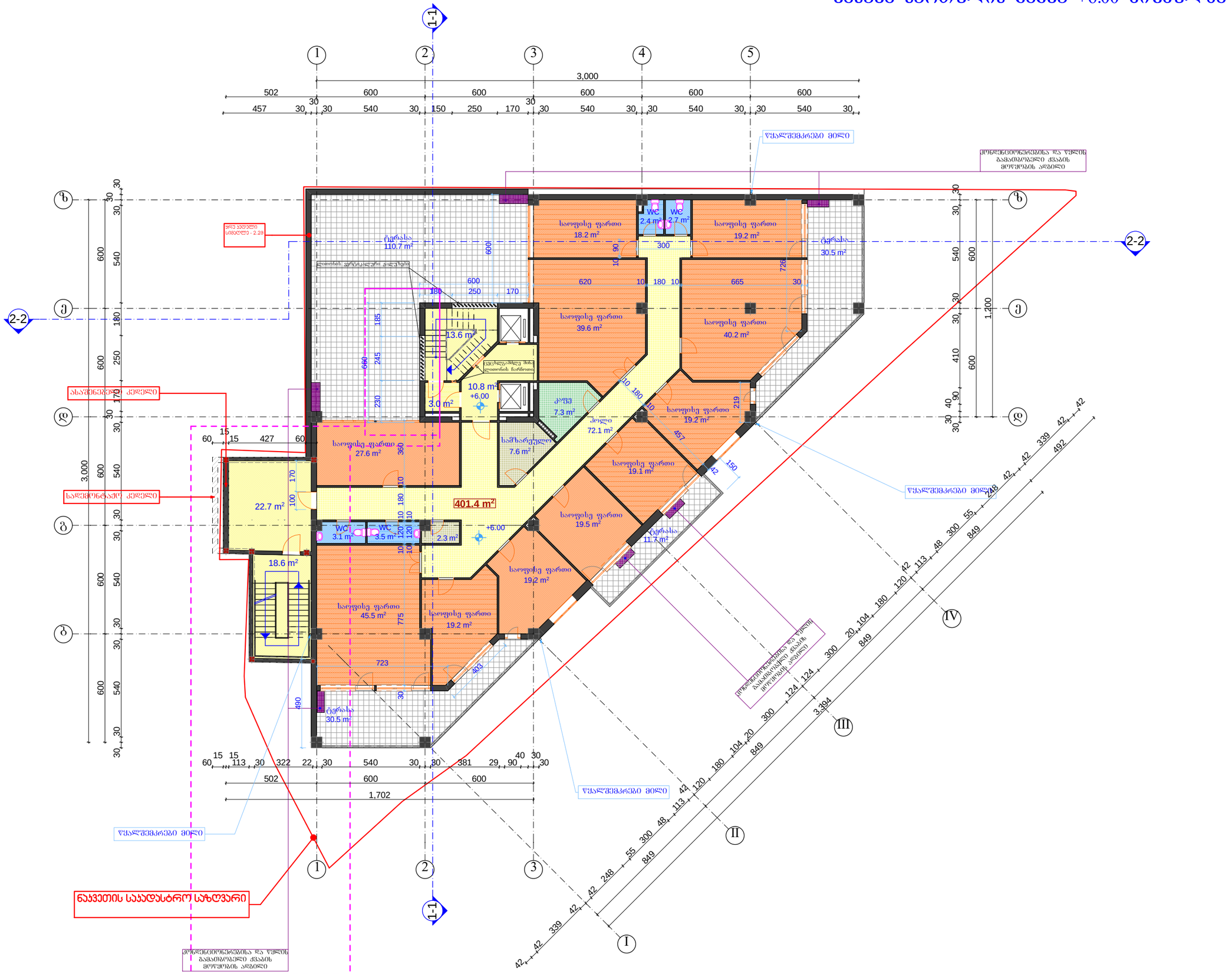

ფორმატი A-3	2017 წ.

შენიშვნები:

1. ნახაზზე ზომები მოცემულია სანტიმეტრებში.
2. ნახაზზე ნიშნულები მოცემულია მეტრებში.
3. ნახაზის ფურცლა ცვლილება შენიშვნლობისას შეთანხმებული უნდა იყოს პროექტის ავტორთან.

ტექნიკურ-ეკონომიკური მაჩვენებლები:

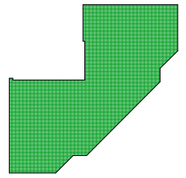

+6.00 ნიშნულზე --- K_2=435.1m²

ექსპლიკაცია :

საოფისე ფართი	401.4	მ²
(გარე კედლების შიდა კონტურში)		
კიბე სადარბაზოს ფართი	68.7	მ²
საზაფხულო ფართი	183.4	მ²

პირობითი ნიშნები:

№	– ღერძის ხაზი		– კედელი
±0.00	– ნიშნული		– ტიხარი
1 000	– ზომის ხაზი		– რიგელი
კ-№	– კარი		– დიაფრაგმა
ფ-№	– ფანჯარა		– კოლონა
ვიტ.-№	– ვიტრაჟი		– ღერძის ხაზი
			– საკადასტრო საზღვარი

დამკვეთი:	ამხანაგობა „ძავთარაძის №1-2007“
მისამართი:	ქ. თბილისში ვაკე-საბურთალოს რაიონში ძავთარაძის ქ. №5 (ყოფ. №1)
პროექტის სახელწოდება	მრავალფუნქციური შენობის არქიტექტურული პროექტის კორექტირება

თანამდებობა	სახელი გვარი	ხელმოწერა
დირექტორი:	შ. გვანცელაძე	
არ. მთ. არქ.:	შ. გვანცელაძე	
ავტორები:	ბ. გვანცელაძე	
	შ. გვანცელაძე	
შესრულა:	ბ. გვანცელაძე	

შ.პ.ს. „AIDI GROUP”

ნახაზის დასახელება:

მესამე სართულის გეგმა +6.00 ნიშნულზე

სტადია:	ფურცელი:	რაოდენობა:	მასშტაბი:
პროექტი	ა-	–	1:200

მეოთხე სართულის გეგმა +9.30 ნიშნულზე

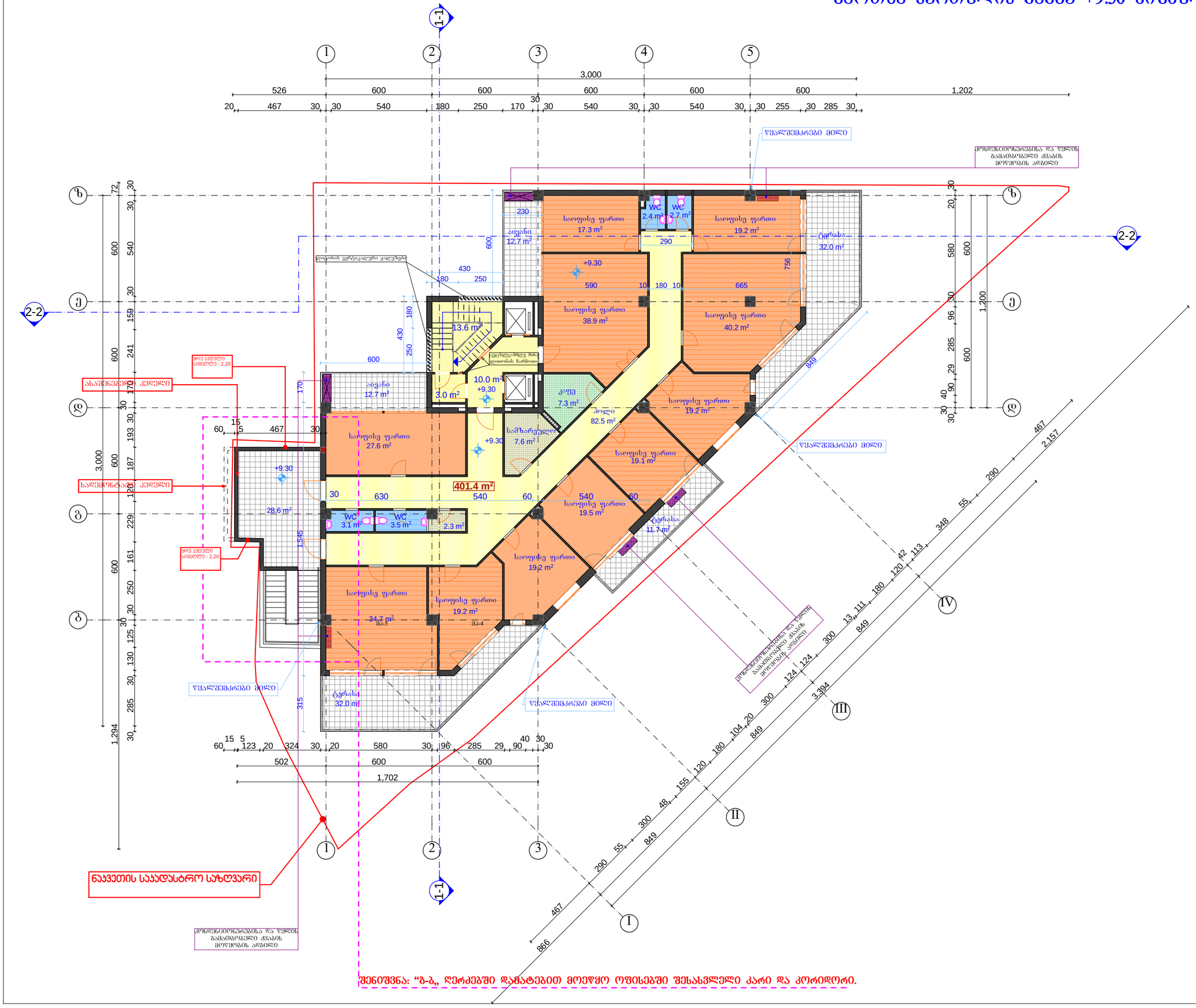

ფორმატი A-3	2017 წ.

შენიშვნები:

1. ნახაზზე ზომები მოცემულია სანტიმეტრებში.
2. ნახაზზე ნიშნულები მოცემულია მეტრებში.
3. ნახაზის ყველა ცვლილება მშენებლობისას შეთანხმებული უნდა იყოს პროექტის ავტორთან.

ტექნიკურ-ეკონომიკური მაჩვენებლები:

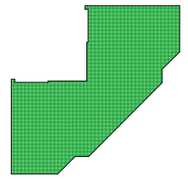

+9.30 ნიშნულზე --- K_2=431.3m²

ექსპლიკაცია :

საოფისე ფართი ----------	401.4 მ²
(გარე კედლების შიდა კონტურში)	
კიბე სადარბაზოს ფართი ----------	26.6 მ²
სახაფხულე ფართი ----------	129.7 მ²

პირობითი ნიშნები:

№	– ღერძის ხაზი		– კედელი
±0.00	– ნიშნული		– ტიხარი
1 000	– ზომის ხაზი		– რიგელი
კ-№	– კარი		– დიაფრაგმა
ფ-№	– ფანჯარა		– კოლონა
ვიტ.-№	– ვიტრაჟი		– ღერძის ხაზი
			– საკადასტრო საზღვარი

დამკვეთი:	ამხანაგობა „ქავთარაძის №1-2007“
მისამართი:	ქ. თბილისში ვაკე-საბურთალოს რაიონში ქავთარაძის ქ. №5 (ყოფ. №1)
პროექტის სახელწოდება	მრავალფუნქციური შენობის არქიტექტურული პროექტის კორექტირება

თანამდებობა	სახელი გვარი	ხელმოწერა
დირექტორი:	შ. გვანცელაძე	
არ. მთ. არქ.:	შ. გვანცელაძე	
ავტორები:	ბ. გვანცელაძე	
	შ. გვანცელაძე	
შემსრულა:	ბ. გვანცელაძე	

შ.პ.ს. „AIDI GROUP”

ნახაზის დასახელება:

მეოთხე სართულის გეგმა +9.30 ნიშნულზე

სტადია:	ფურცელი:	რაოდენობა:	მასშტაბი:
პროექტი	ა-	–	1:200

მეხუთე სართულის გეგმა +12.60 ნიშნულზე

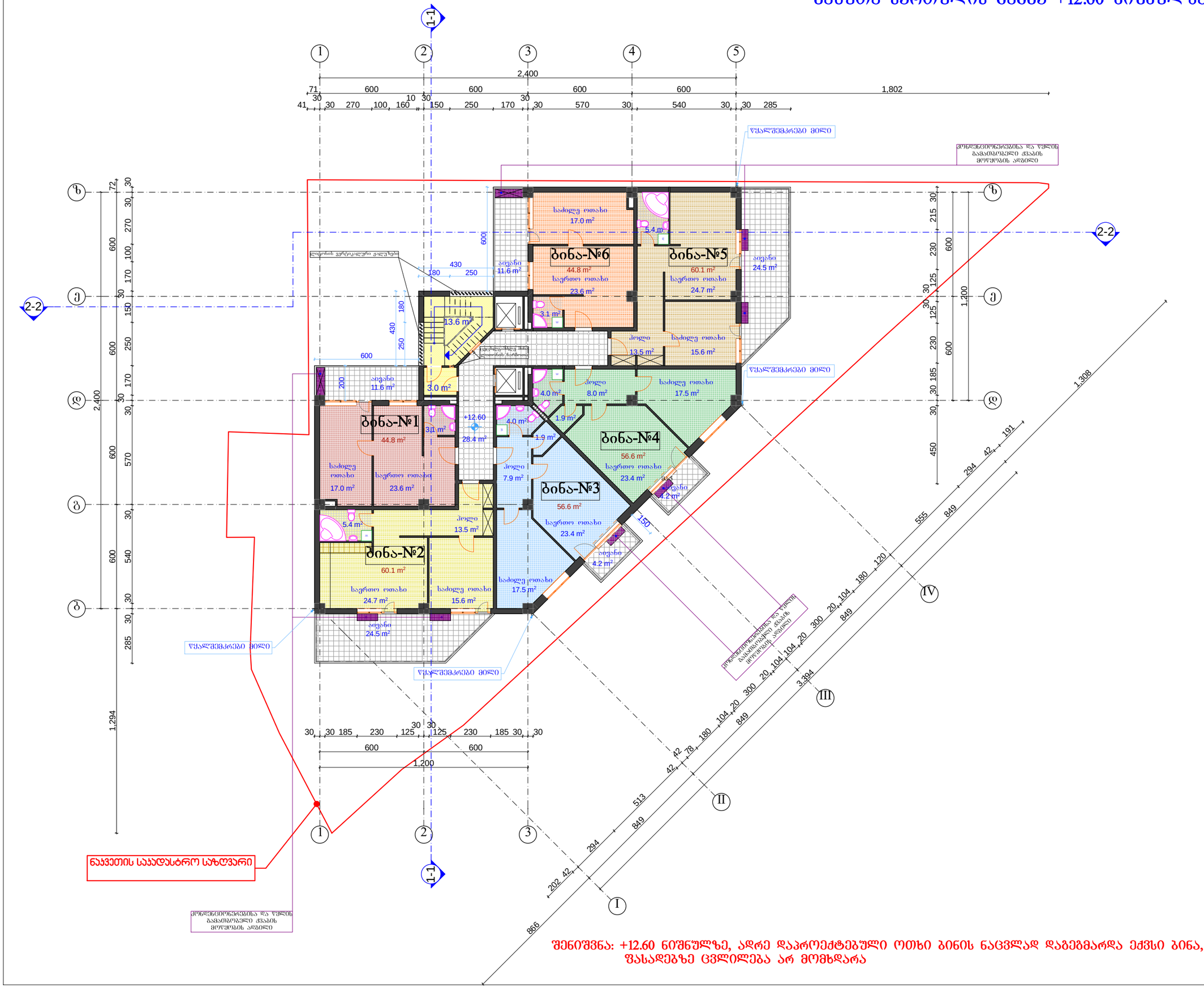

ფორმატი A-3	2017 წ.

შენიშვნები:

1. ნახაზზე ზომები მოცემულია სანტიმეტრებში.
2. ნახაზზე ნიშნულები მოცემულია მეტრებში.
3. ნახაზის ყველა ცვლილება მშენებლობისას შეთანხმებული უნდა იყოს პროექტის ავტორთან.

ტექნიკურ-ეკონომიკური მაჩვენებლები:

+12.60 ნიშნულზე --- K_2=363.8m²

ექსპლიკაცია :

ბინების ფართი (გარე კედლების შიდა კონტურში)	323.0 მ²
კიბის კორიდორის ფართი	45.0 მ²
სახაფხულო ფართი	80.6 მ²

პირობითი ნიშნები:

№ – ღიძის ხაზი
±0.00 – ნიშნული
1 000 – ზომის ხაზი
კ-№ – კარი
ფ-№ – ფანჯარა
ვიტ.-№ – ვიტრაჟი
– კედელი
– ტიხარი
– რიგელი
– დიაფრაგმა
– კოლონა
– ღერძის ხაზი
– საკადასტრო საზღვარი

დამკვეთი:	ამხანაგობა „ძავთარაძის №1-2007“
მისამართი:	ქ. თბილისში ვაკე-საბურთალოს რაიონში ძავთარაძის ქ. №5 (ყოფ. №1)
პროექტის სახელწოდება	მრავალფუნქციური შენობის არქიტექტურული პროექტის კორექტირება

თანამდებობა	სახელი გვარი	ხელმოწერა
დირექტორი:	შ. გვანცელაძე	
არ. მთ. არქ.:	შ. გვანცელაძე	
ავტორები:	ბ. გვანცელაძე	
	შ. გვანცელაძე	
შესრულა:	ბ. გვანცელაძე	

შ.პ.ს. „AIDI GROUP”

ნახაზის დასახელება:

მეხუთე სართულის გეგმა +12.60 ნიშნულზე

სტადია:	ფურცელი:	რაოდენობა:	მასშტაბი:
პროექტი	ა-	–	1:200

შენიშვნა: +12.60 ნიშნულზე, აღრე დაპროექტებული ოთხი ბინის ნაცვლად დაგეგმარდა ექვსი ბინა, ფასადებზე ცვლილება არ მომხდარა

მეექვსე სართულის გეგმა +15.90 ნიშნულზე

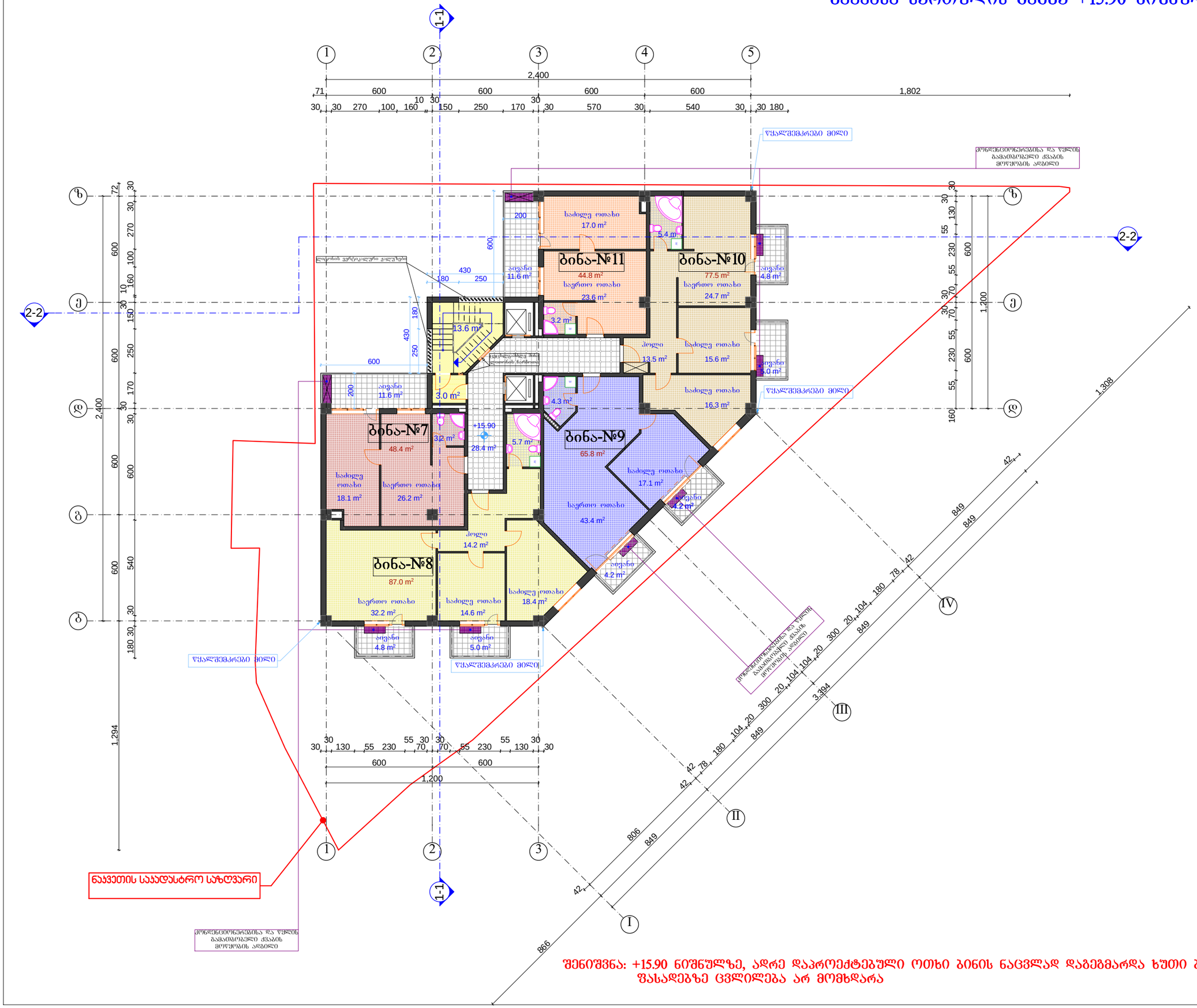

ფორმატი A-3	2017 წ.

შენიშვნები:

1. ნახაზზე ზომები მოცემულია სანტიმეტრებში.
2. ნახაზზე ნიშნულები მოცემულია მეტრებში.
3. ნახაზის ჭვრელა ცვლილება მშენებლობისას შეთანხმებული უნდა იყოს პროექტის ავტორთან.

ტექნიკურ-ეკონომიკური მაჩვენებლები:

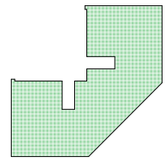

+15.90 ნიშნულზე --- K_2=363.8m²

ექსპლიკაცია :

ბინების ფართი	----------	323.5 მ²
კიბის ფართი	----------	45.0 მ²
სახაფხულო ფართი	----------	51.2 მ²

პირობითი ნიშნები:

№	– ღერძის ხაზი		– კედელი
±0.00	– ნიშნული		– ტიხარი
1 000	– ზომის ხაზი		– რიგელი
კ-№	– კარი		– დიაფრაგმა
ფ-№	– ფანჯარა		– კოლონა
ვიტ.-№	– ვიტრაჟი		– ღერძის ხაზი
			– საკადასტრო საზღვარი

დამკვეთი:	ამხანაგობა „ქავთარაძის №1-2007“
მისამართი:	ქ. თბილისში ვაკე-საბურთალოს რაიონში ქავთარაძის ქ. №5 (ყოფ. №1)
პროექტის სახელწოდება	მრავალფუნქციური შენობის არქიტექტურული პროექტის კორექტირება

თანამდებობა	სახელი გვარი	ხელმოწერა
დირექტორი:	შ. გვანცელაძე	
არ. მთ. არქ.:	შ. გვანცელაძე	
ავტორები:	ბ. გვანცელაძე	
	შ. გვანცელაძე	
შესრულა:	ბ. გვანცელაძე	

შ.პ.ს. „AIDI GROUP”

ნახაზის დასახელება:

მეექვსე სართულის გეგმა +15.90 ნიშნულზე

სტადია:	ფურცელი:	რაოდენობა:	მასშტაბი:
პროექტი	ა-	–	1:200

შენიშვნა: +15.90 ნიშნულზე, ადრე დაპროექტებული ოთხი ბინის ნაცვლად დაგეგმარდა ხუთი ბინა, ფასადებზე ცვლილება არ მომხდარა

მეშვიდე სართულის გეგმა +19.20 ნიშნულზე

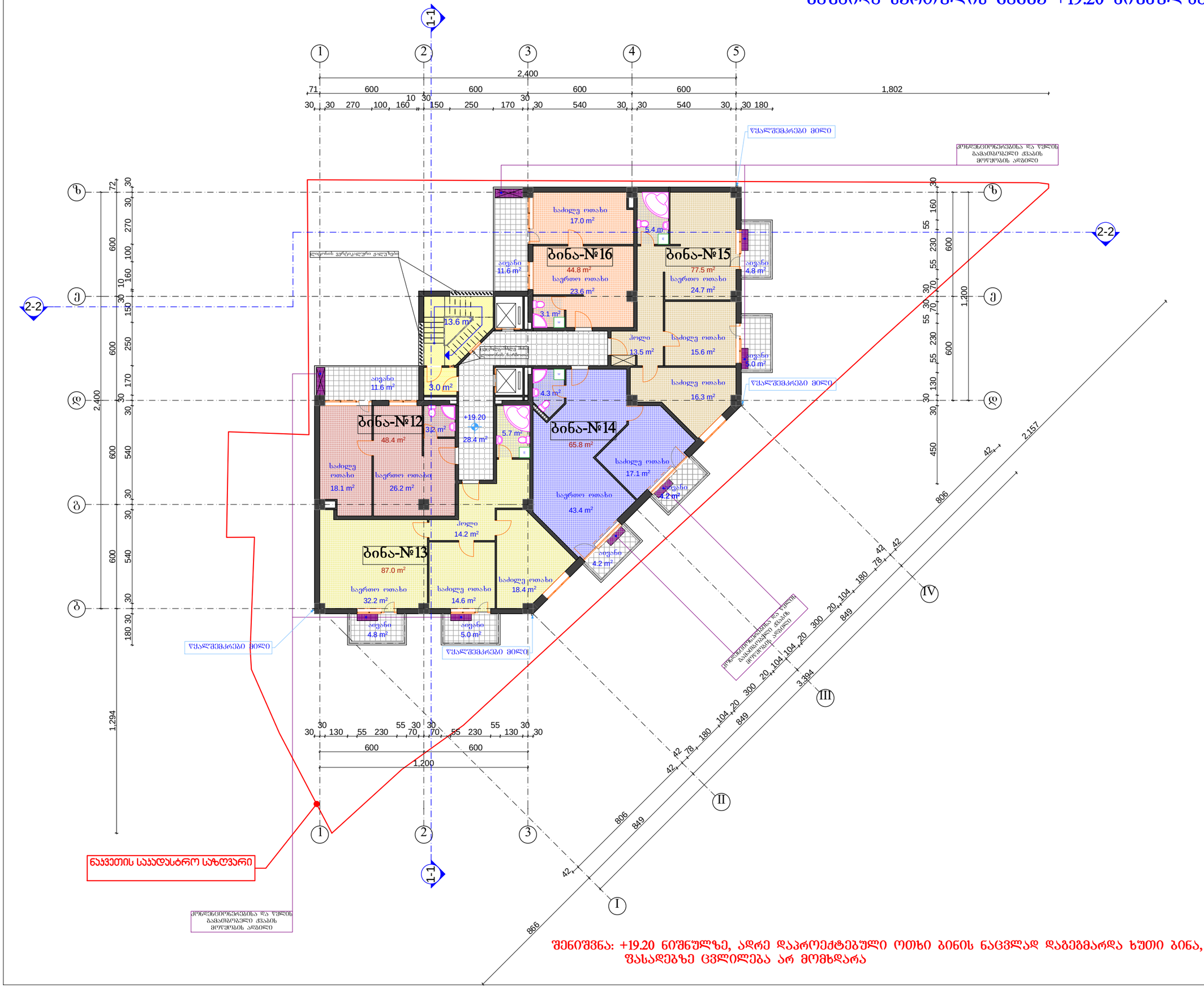

შენიშვნა: +19.20 ნიშნულზე, ადრე დაპროექტებული ოთხი ბინის ნაცვლად დაგეგმარდა ხუთი ბინა, ფასადებზე ცვლილება არ მომხდარა

ფორმატი A-3	2017 წ.

შენიშვნები:

1. ნახაზზე ზომები მოცემულია სანტიმეტრებში.
2. ნახაზზე ნიშნულები მოცემულია მეტრებში.
3. ნახაზის ჭვრელა ცვლილება მშენებლობისას შეთანხმებული უნდა იყოს პროექტის ავტორთან.

ტექნიკურ-ეკონომიკური მაჩვენებლები:

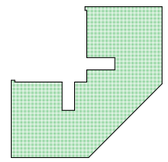

+19.20 ნიშნულზე --- K_2=363.8m²

ექსპლიკაცია :

ბინების ფართი	----------	323.5 მ²
კიბის ფართი	----------	45.0 მ²
სახაფხულო ფართი	----------	51.2 მ²

პირობითი ნიშნები:

№	– ღერძის ხაზი		– კედელი
±0.00	– ნიშნული		– ტიხარი
1 000	– ზომის ხაზი		– რიგელი
კ-№	– კარი		– დიაფრაგმა
ფ-№	– ფანჯარა		– კოლონა
ვიტ.-№	– ვიტრაჟი		– ღერძის ხაზი
			– საკადასტრო საზღვარი

დამკვეთი:	ამხანაგობა „ქავთარაძის №1-2007“		
მისამართი:	ქ. თბილისში ვაკე-საბურთალოს რაიონში ქავთარაძის ქ. №5 (ფოფ. №1)		
პროექტის სახელწოდება	მრავალფუნქციური შენობის არქიტექტურული პროექტის კორექტირება		
თანამდებობა	სახელი გვარი	ხელმოწერა	
დირექტორი:	შ. გვანცელაძე		
არ. მთ. არქ.:	შ. გვანცელაძე		
ავტორები:	ბ. გვანცელაძე		
	შ. გვანცელაძე		
შესრულა:	ბ. გვანცელაძე		

შ.პ.ს. „AIDI GROUP”

ნახაზის დასახელება:

მეშვიდე სართულის გეგმა +19.20 ნიშნულზე

სტადია:	ფურცელი:	რაოდენობა:	მასშტაბი:
პროექტი	ა-	–	1:200

მეორე სართულის გეგმა +22.50 ნიშნულზე

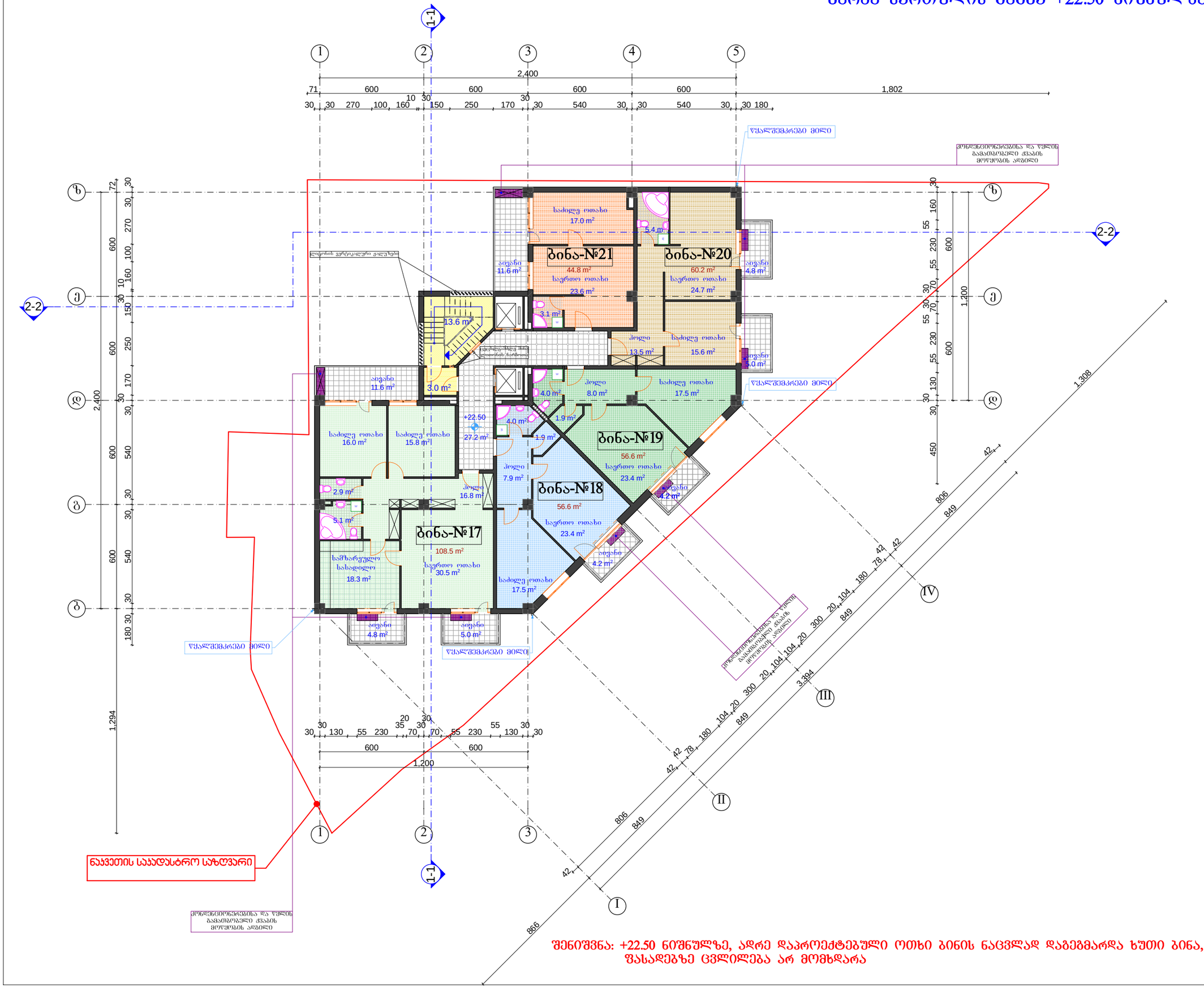

შენიშვნა: +22.50 ნიშნულზე, ადრე დაპროექტებული ოთხი ბინის ნაცვლად დაგეგმარდა ხუთი ბინა, ფასადებზე ცვლილება არ მომხდარა

ფორმატი A-3	2017 წ.

შენიშვნები:

1. ნახაზზე ზომები მოცემულია სანტიმეტრებში.
2. ნახაზზე ნიშნულები მოცემულია მეტრებში.
3. ნახაზის ყველა ცვლილება მშენებლობისას შეთანხმებული უნდა იყოს პროექტის ავტორთან.

ტექნიკურ-ეკონომიკური მაჩვენებლები:

+22.50 ნიშნულზე --- K_2=365.0 m²

ექსპლიკაცია :

ბინების ფართი	----------	326.7 მ²
კიბის ფართი	----------	43.8 მ²
სახაფხულო ფართი	----------	51.2 მ²

პირობითი ნიშნები:

№	– ღერძის ხაზი		– კედელი
±0.00	– ნიშნული		– ტიხარი
1 000	– ზომის ხაზი		– რიგელი
კ-№	– კარი		– დიაფრაგმა
ფ-№	– ფანჯარა		– კოლონა
ვიტ.-№	– ვიტრაჟი		– ღერძის ხაზი
			– საკადასტრო საზღვარი

დამკვეთი:	ამხანაგობა „ძავთარაძის №1-2007“
მისამართი:	ქ. თბილისში ვაკე-საბურთალოს რაიონში ძავთარაძის ქ. №5 (ყოფ. №1)
პროექტის სახელწოდება	მრავალფუნქციური შენობის არქიტექტურული პროექტის კორექტირება

თანამდებობა	სახელი გვარი	ხელმოწერა
დირექტორი:	შ. გვანცელაძე	
არ. მთ. არქ.:	შ. გვანცელაძე	
ავტორები:	ბ. გვანცელაძე	
	შ. გვანცელაძე	
შესრულა:	ბ. გვანცელაძე	

შ.პ.ს. „AIDI GROUP”

ნახაზის დასახელება:

მეორე სართულის გეგმა +22.50 ნიშნულზე

სტადია:	ფურცელი:	რაოდენობა:	მასშტაბი:
პროექტი	ა-	–	1:200

მეცხრე სართულის გეგმა +25.80 ნიშნულზე

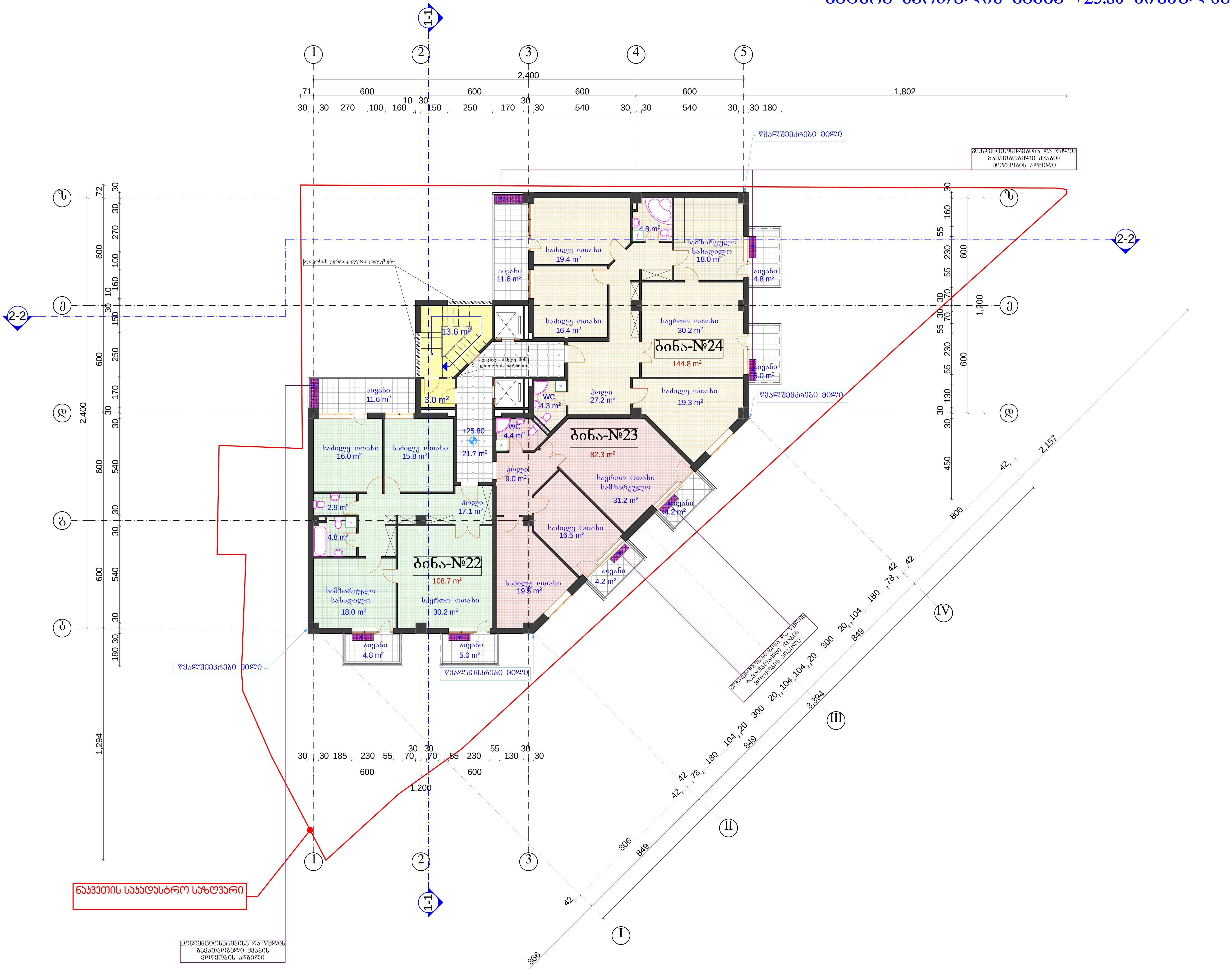

შენიშვნა: +22.50 ნიშნულზე, ადრე დაპროექტებული ოთხი ბინის ნაცვლად დაგეგმარდა სამი ბინა, ფასადებზე ცვლილება არ მომხდარა

ფორმატი A-3	2017 წ.

შენიშვნები:

1. ნახაზზე ზომები მოცემულია სანტიმეტრებში.
2. ნახაზზე ნიშნულები მოცემულია მეტრებში.
3. ნახაზის ყველა ცვლილება მშენებლობისას შეთანხმებული უნდა იყოს პროექტის ავტორთან.

ტექნიკურ-ეკონომიკური მაჩვენებლები:

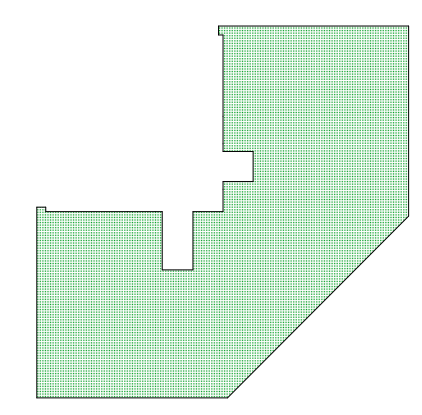

+25.80 ნიშნულზე --- K_2=370.5m^2

ექსპლიკაცია :

ბინების ფართი ---------------- 335.8 $მ^2$

კიბის ფართი ---------------- 38.3 $მ^2$

საზაფხულო ფართი ---------------- 51.2 $მ^2$

პირობითი ნიშნები:

№	ღერძის ხაზი		კედელი
±0.00	ნიშნული		ტიხარი
1 000	ზომის ხაზი		რიგელი
კ-№	კარი		დიაფრაგმა
ფ-№	ფანჯარა		კოლონა
ვიტ.-№	ვიტრაჟი		ღერძის ხაზი
			საკადასტრო საზღვარი

დამკვეთი:	ამხანაგობა „ქავთარაძის №1-2007“
მისამართი:	ქ. თბილისში ვაკე-საბურთალოს რაიონში ქავთარაძის ქ. №5 (ყოფ. №1)
პროექტის სახელწოდება	მრავალფუნქციური შენობის არქიტექტურული პროექტის კორექტირება

თანამდებობა	სახელი გვარი	ხელმოწერა
დირექტორი:	შ. გვანცელაძე	
პრ. მთ. არქ.:	შ. გვანცელაძე	
ავტორები:	ბ. გვანცელაძე	
	შ. გვანცელაძე	
შეასრულა:	ბ. გვანცელაძე	

შ.პ.ს. „AIDI GROUP”

ნახაზის დასახელება:

მეცხრე სართულის გეგმა +25.80 ნიშნულზე

სტადია:	ფურცელი:	რაოდენობა:	მასშტაბი:
პროექტი	ა-	--	1:200

მეათე სართულის გეგმა +29.10 ნიშნულზე

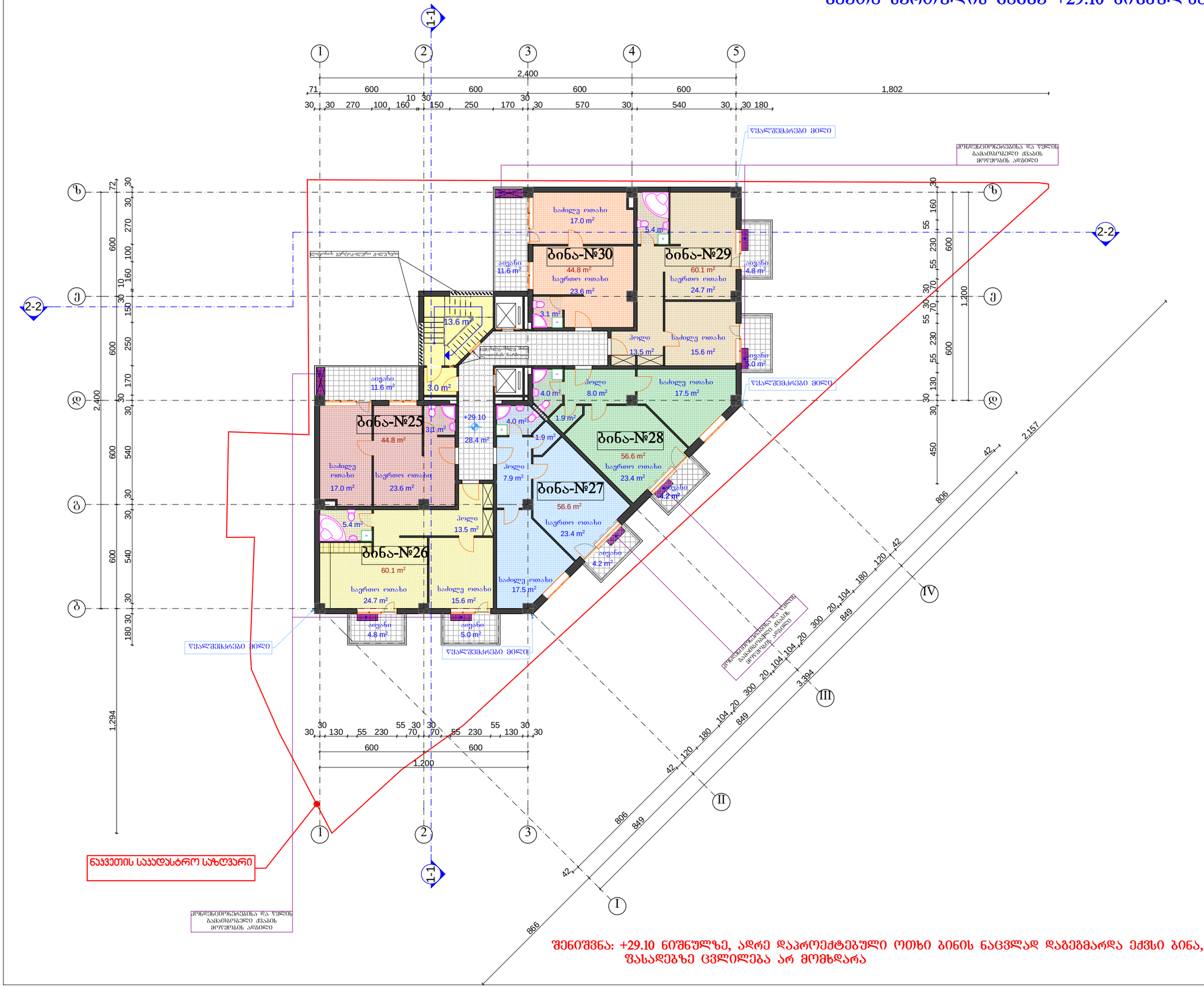
1-1
2-2
საძინებელი
17.0 m²
ბინა-№30
44.8 m²
საერთო ოთახი
23.6 m²
5.4 m²
ბინა-№29
60.1 m²
საერთო ოთახი
24.7 m²
აივანი
11.6 m²
აივანი
4.8 m²
13.6 m²
3.1 m²
ჰოლი
13.5 m²
საძინებელი ოთახი
15.6 m²
აივანი
5.0 m²
3.0 m²
აივანი
11.6 m²
4.0 m²
ჰოლი
8.0 m²
საძინებელი ოთახი
17.5 m²
ბინა-№25
44.8 m²
+29.10
3.1 m²
28.4 m²
4.0 m²
1.9 m²
1.9 m²
ბინა-№28
56.6 m²
საერთო ოთახი
23.4 m²
საძინებელი ოთახი
17.0 m²
საერთო ოთახი
23.6 m²
ჰოლი
7.9 m²
ბინა-№27
56.6 m²
საერთო ოთახი
23.4 m²
აივანი
4.2 m²
5.4 m²
ჰოლი
13.5 m²
ბინა-№26
60.1 m²
საერთო ოთახი
24.7 m²
საძინებელი ოთახი
15.6 m²
საძინებელი ოთახი
17.5 m²
აივანი
4.8 m²
აივანი
5.0 m²
წყალშემკრები მილი
წყალშემკრები მილი
წყალშემკრები მილი
სერვისის ვერტიკალური ჯალამბარი
ნაგებობის ტერიტორიაზე ძირითადი სატრანსპორტო მარშრუტის ნაწილ

მეთერთმეტე სართულის გეგმა +32.40 ნიშნულზე

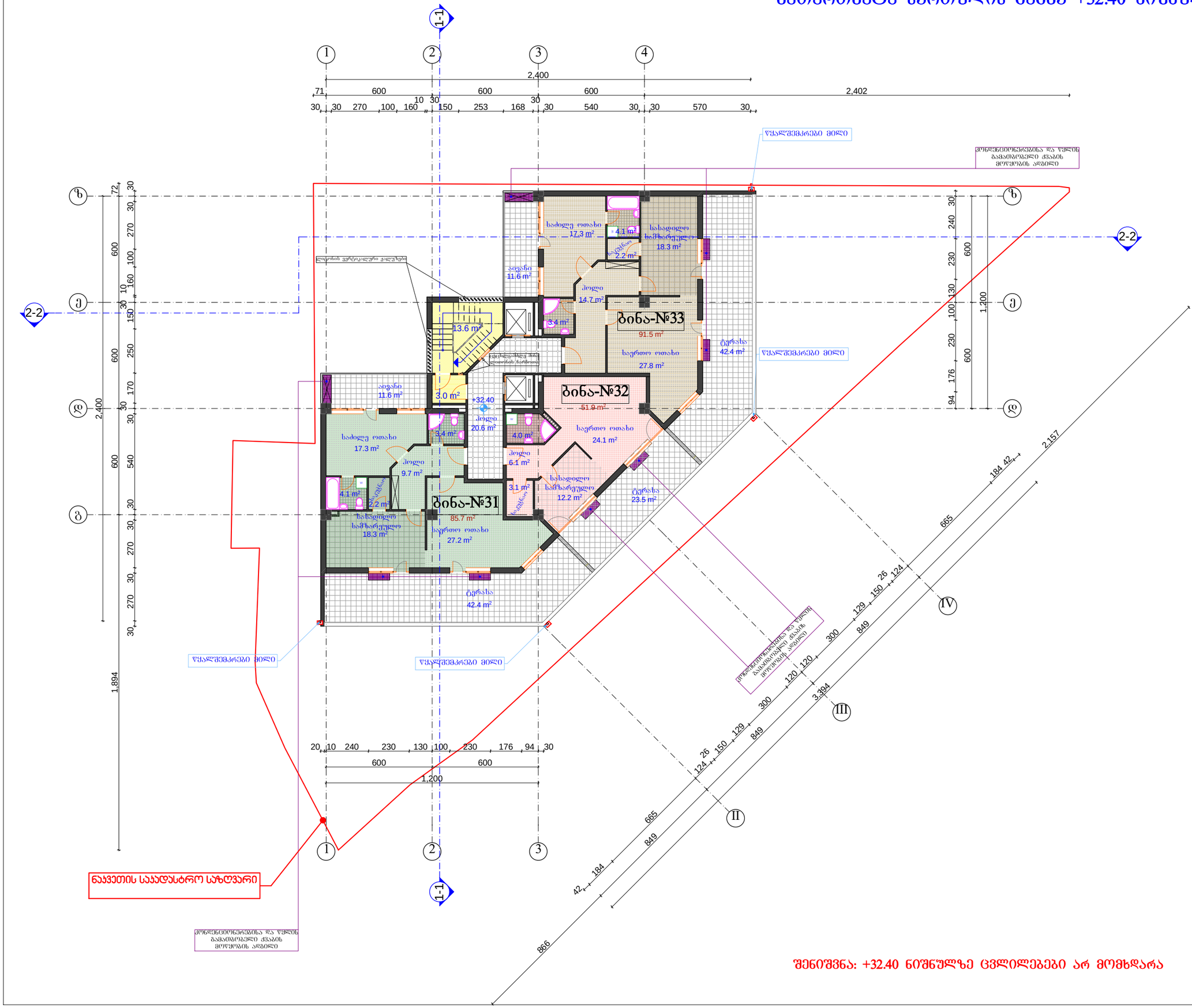

შენიშვნა: +32.40 ნიშნულზე ცვლილებები არ მომხდარა

ფორმატი A-3	2017 წ.

შენიშვნები:

1. ნახაზზე ზომები მოცემულია სანტიმეტრებში.
2. ნახაზზე ნიშნულები მოცემულია მეტრებში.
3. ნახაზის ჭველა ცვლილება მშენებლობისას შეთანხმებული უნდა იყოს პროექტის ავტორთან.

ტექნიკურ-ეკონომიკური მაჩვენებლები:

+32.40 ნიშნულზე --- K_2=252.6m²

ექსპლიკაცია :

ბინების ფართი	----------	229.1 მ²
კიბის ფართი	----------	37.2 მ²
სახაფხულო ფართი	----------	131.5 მ²

პირობითი ნიშნები:

№ – ღიძის ხაზი
±0.00 – ნიშნული
1 000 – ზომის ხაზი
კ-№ – კარი
ფ-№ – ფანჯარა
ვიტ.-№ – ვიტრაჟი

– კედელი
– ტიხარი
– რიგელი
– დიაფრაგმა
– კოლონა
– ღერძის ხაზი
– საკადასტრო საზღვარი

დამკვეთი:	ამხანაგობა „ქავთარაძის №1-2007“
მისამართი:	ქ. თბილისში ვაკე-საბურთალოს რაიონში ქავთარაძის ქ. №5 (ქუთ. №1)
პროექტის სახელწოდება	მრავალფუნქციური შენობის არქიტექტურული პროექტის კორექტირება

თანამდებობა	სახელი გვარი	ხელმოწერა
დირექტორი:	შ. გვანცელაძე	
არ. მთ. არქ.:	შ. გვანცელაძე	
ავტორები:	ბ. გვანცელაძე	
	შ. გვანცელაძე	
შესრულა:	ბ. გვანცელაძე	

შ.პ.ს. „AIDI GROUP”

ნახაზის დასახელება:

მეთერთმეტე სართულის გეგმა +32.40 ნიშნულზე

სტადია:	ფურცელი:	რაოდენობა:	მასშტაბი:
პროექტი	ა-	–	1:200

მეოთხმეტე სართულის გეგმა +35.70 ნიშნულზე

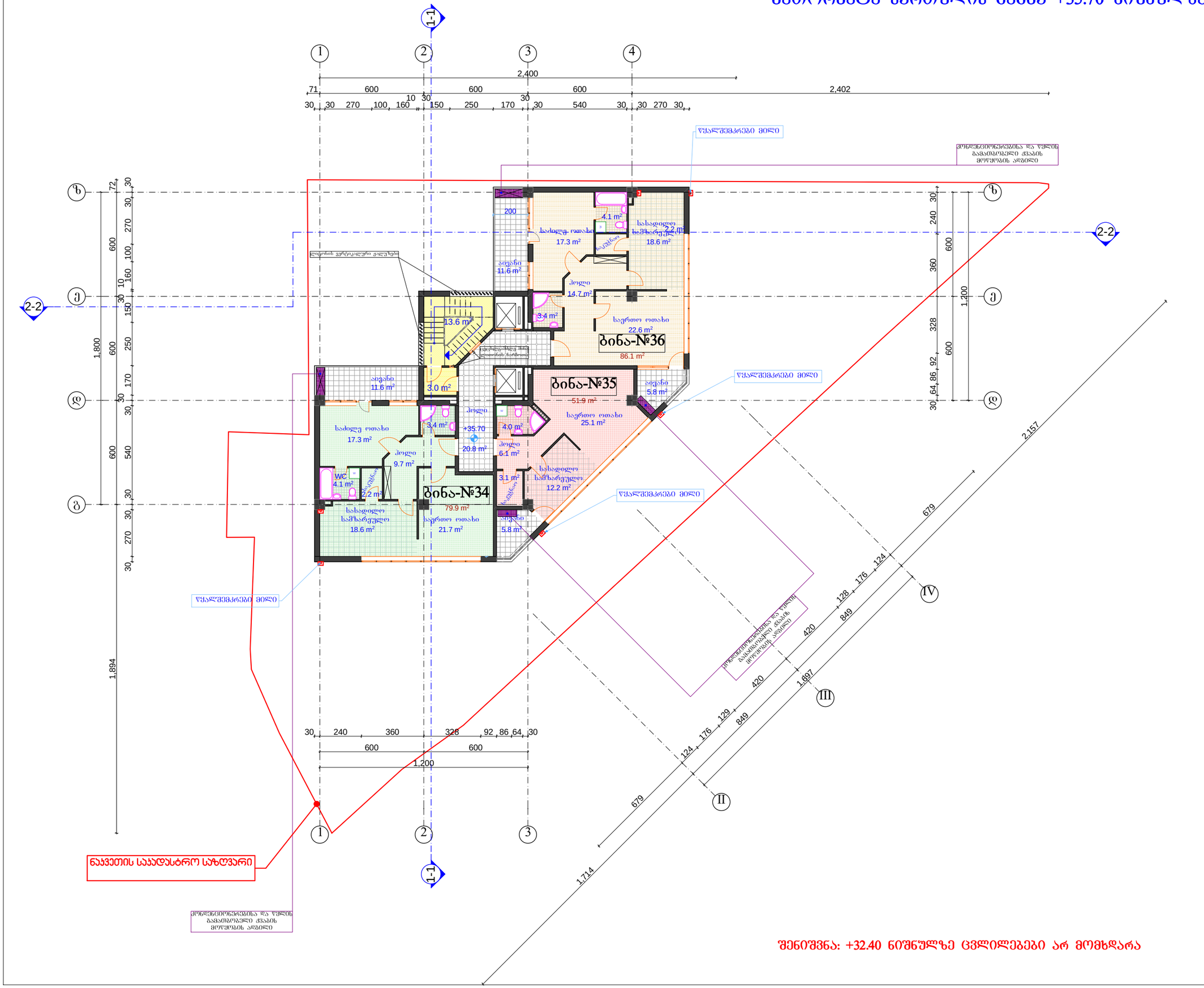

ფორმატი A-3	2017 წ.

შენიშვნები:

1. ნახაზზე ზომები მოცემულია სანტიმეტრებში.
2. ნახაზზე ნიშნულები მოცემულია მეტრებში.
3. ნახაზის ცვლილება მშენებლობისას შეთანხმებული უნდა იყოს პროექტის ავტორთან.

ტექნიკურ-ეკონომიკური მაჩვენებლები:

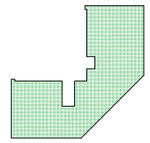

+35.70 ნიშნულზე --- K_2=252.4m²

ექსპლიკაცია :

ბინების ფართი	----------	217.9 მ²
კიბის ფართი	----------	37.4 მ²
სახაფხულო ფართი	----------	34.8 მ²

პირობითი ნიშნები:

№	– ღერძის ხაზი		– კედელი
+0.00	– ნიშნული		– ტიხარი
1 000	– ზომის ხაზი		– რიგელი
კ-№	– კარი		– დიაფრაგმა
ფ-№	– ფანჯარა		– კოლონა
ვიტ.-№	– ვიტრაჟი		– ღერძის ხაზი
			– საკადასტრო საზღვარი

დამკვეთი:	ამხანაგობა „ქავთარაძის №1-2007“
მისამართი:	ქ. თბილისში ვაკე-საბურთალოს რაიონში ქავთარაძის ქ. №5 (ყოფ. №1)
პროექტის სახელწოდება	მრავალფუნქციური შენობის არქიტექტურული პროექტის კორექტირება

თანამდებობა	სახელი გვარი	ხელმოწერა
დირექტორი:	შ. გვანცელაძე	
არ. მთ. არქ.:	შ. გვანცელაძე	
ავტორები:	ბ. გვანცელაძე	
	შ. გვანცელაძე	
შესრულა:	ბ. გვანცელაძე	

შ.პ.ს. „AIDI GROUP”

ნახაზის დასახელება:

მეტორმეტე სართულის გეგმა +35.70 ნიშნულზე

სტადია:	ფურცელი:	რაოდენობა:	მასშტაბი:
პროექტი	ა-	–	1:200

მეცამეტე სართულის გეგმა +39.00 ნიშნულზე

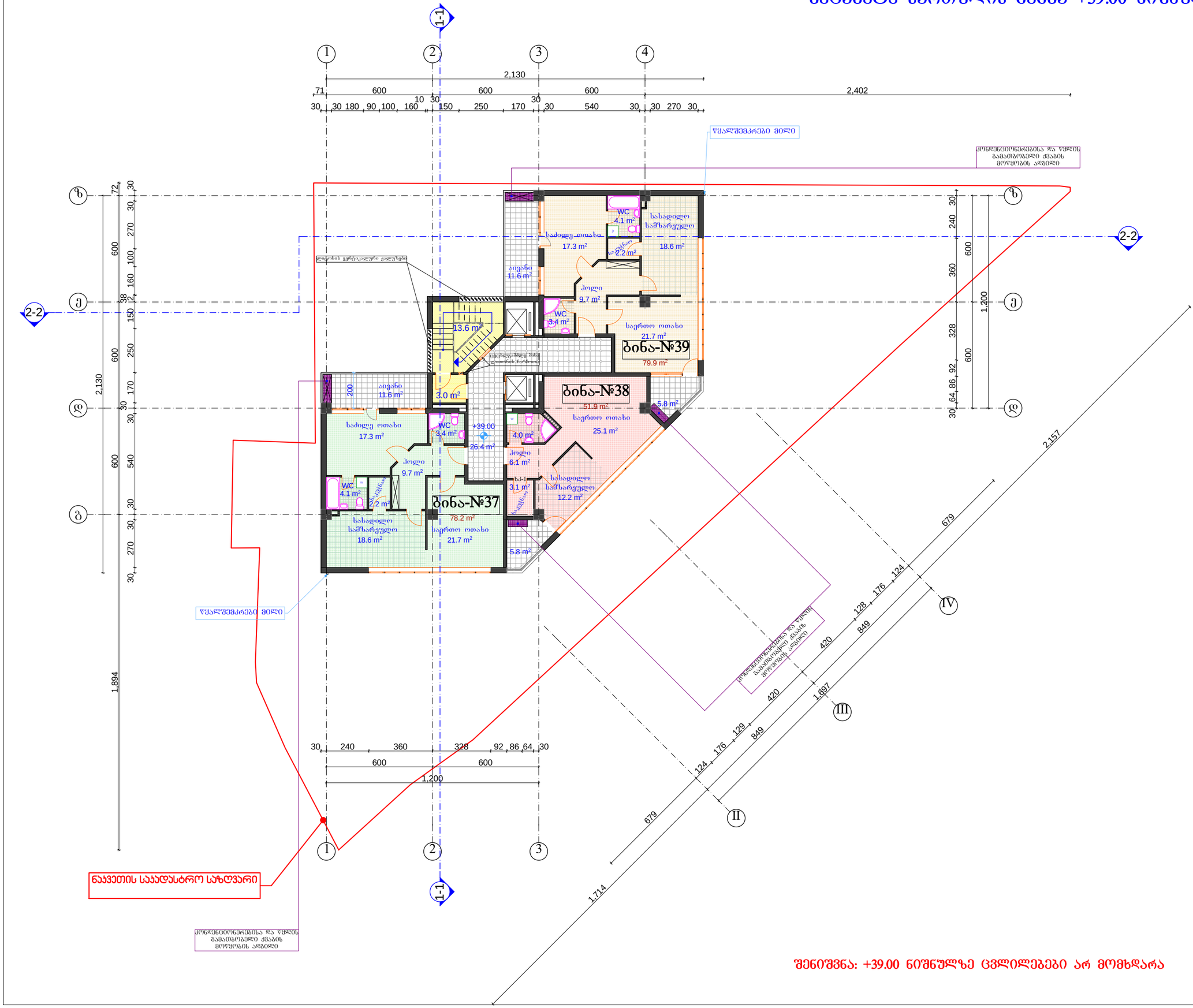

შენიშვნა: +39.00 ნიშნულზე ცვლილებები არ მომხდარა

ფორმატი A-3	2017 წ.

შენიშვნები:

1. ნახაზზე ზომები მოცემულია სანტიმეტრებში.
2. ნახაზზე ნიშნულები მოცემულია მეტრებში.
3. ნახაზის ჭველა ცვლილება მშენებლობისას შეთანხმებული უნდა იყოს პროექტის ავტორთან.

ტექნიკურ-ეკონომიკური მაჩვენებლები:

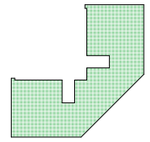

+39.00 ნიშნულზე --- K_2=246.8m²

ექსპლიკაცია :

ბინების ფართი	----------	210.0 მ²
კიბის ფართი	----------	43.0 მ²
სახაფხულო ფართი	----------	34.8 მ²

პირობითი ნიშნები:

№	– ლერძის ხაზი		– კედელი
±0.00	– ნიშნული		– ტიხარი
1 000	– ზომის ხაზი		– რიგელი
კ-№	– კარი		– დიაფრაგმა
ფ-№	– ფანჯარა		– კოლონა
ვიტ.-№	– ვიტრაჟი		– ლერძის ხაზი
			– საკადასტრო საზღვარი

დამკვეთი:	ამხანაგობა „ძავთარაძის №1-2007“
მისამართი:	ქ. თბილისში ვაკე-საბურთალოს რაიონში ძავთარაძის ქ. №5 (ს/კ №1)
პროექტის სახელწოდება	მრავალფუნქციური შენობის არქიტექტურული პროექტის კორექტირება

თანამდებობა	სახელი გვარი	ხელმოწერა
დირექტორი:	შ. გვანცელაძე	
არ. მთ. არქ.:	შ. გვანცელაძე	
ავტორები:	ბ. გვანცელაძე	
	შ. გვანცელაძე	
შესრულა:	ბ. გვანცელაძე	

შ.პ.ს. „AIDI GROUP”

ნახაზის დასახელება:

მეცამეტე სართულის გეგმა +39.00 ნიშნულზე

სტადია:	ფურცელი:	რაოდენობა:	მასშტაბი:
პროექტი	ა-	–	1:200

მეთოთხმეტე სართულის გეგმა +42.30 ნიშნულზე

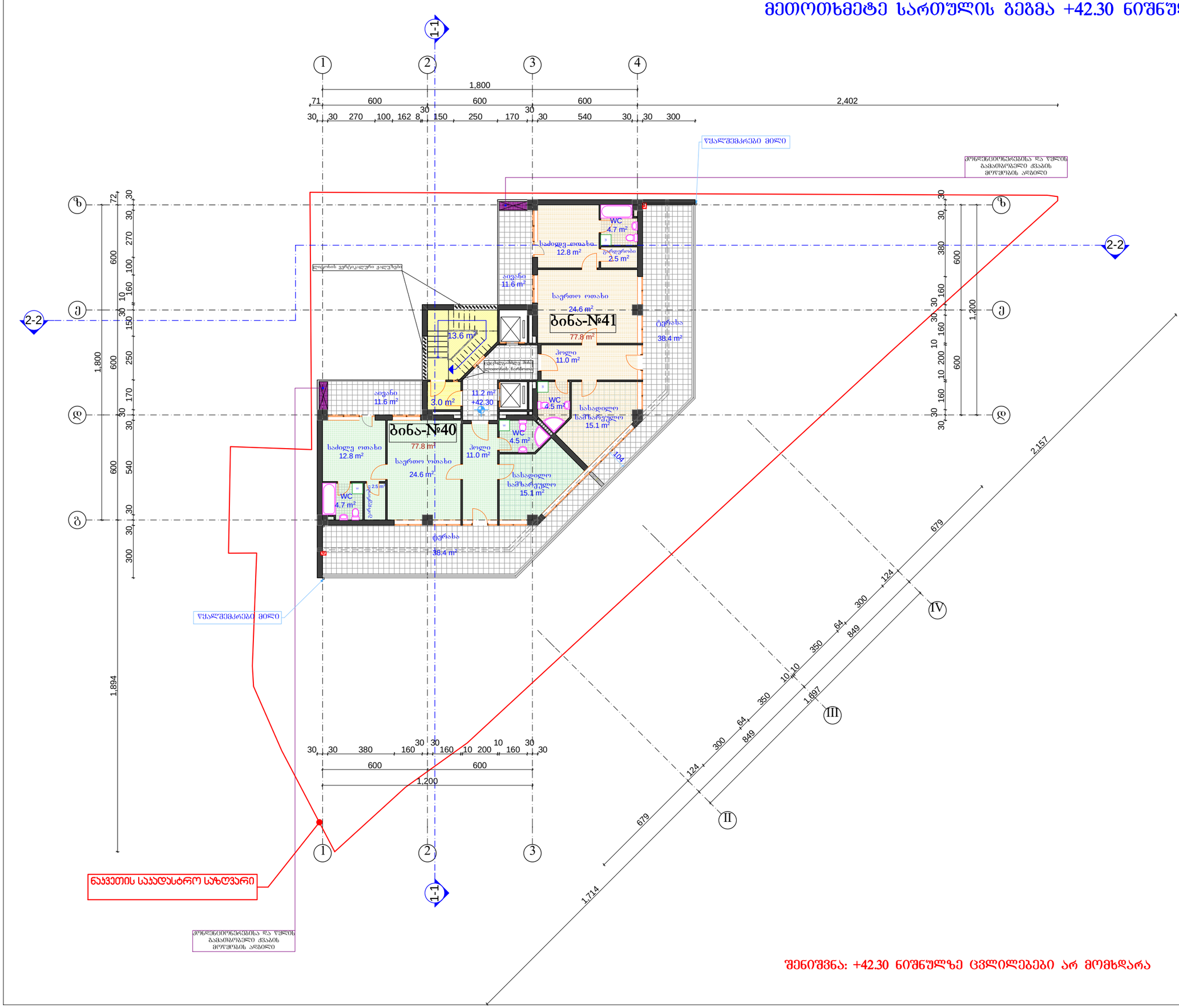

შენიშვნა: +42.30 ნიშნულზე ცვლილებები არ მომხდარა

ფორმატი A-3	2017 წ.

შენიშვნები:

1. ნახაზზე ზომები მოცემულია სანტიმეტრებში.
2. ნახაზზე ნიშნულები მოცემულია მეტრებში.
3. ნახაზის ყველა ცვლილება მშენებლობისას შეთანხმებული უნდა იყოს პროექტის ავტორთან.

ტექნიკურ-ეკონომიკური მაჩვენებლები:

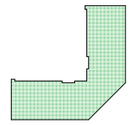

+42.30 ნიშნულზე --- K_2=175.8m²

ექსპლიკაცია :

ბინების ფართი	----------	155.6 მ²
კიბის ფართი	----------	27.8 მ²
სახაფხულო ფართი	----------	100.0 მ²

პირობითი ნიშნები:

№ – ღიობის ხაზი
±0.00 – ნიშნული
1.000 – ზომის ხაზი
კ-№ – კარი
ფ-№ – ფანჯარა
ვიტ.-№ – ვიტრაჟი

– კედელი
– ტიხარი
– რიგელი
– დიაფრაგმა
– კოლონა
– ღერძის ხაზი
– საკადასტრო საზღვარი

დამკვეთი:	ამხანაგობა „ქავთარაძის №1-2007“
მისამართი:	ქ. თბილისში ვაკე-საბურთალოს რაიონში ქავთარაძის ქ. №5 (ყოფ. №1)
პროექტის სახელწოდება	მრავალფუნქციური შენობის არქიტექტურული პროექტის კორექტირება

თანამდებობა	სახელი გვარი	ხელმოწერა
დირექტორი:	შ. გვანცელაძე	
არ. მთ. არქ.:	შ. გვანცელაძე	
ავტორები:	ბ. გვანცელაძე	
	შ. გვანცელაძე	
შესრულა:	ბ. გვანცელაძე	

შ.პ.ს. „AIDI GROUP”

ნახაზის დასახელება:

მეთოთხმეტე სართულის 42.30 ნიშნულზე

სტადია:	ფურცელი:	რაოდენობა:	მასშტაბი:
პროექტი	ა-	–	1:200

მეთხუთმეტე სართულის გეგმა +45.60 ნიშნულზე

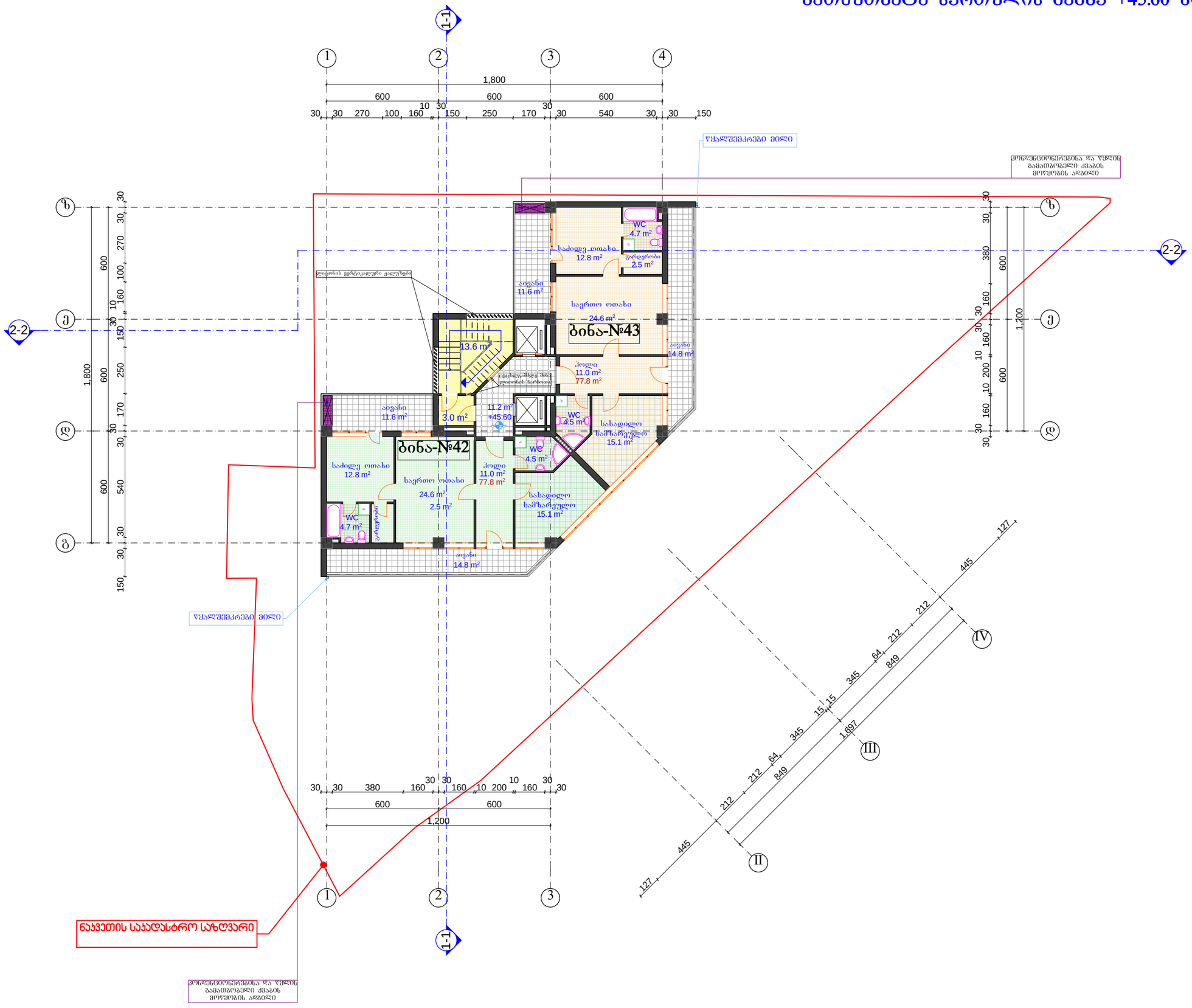

შენიშვნა: +45.60 ნიშნულზე ცვლილებები არ მომხდარა

ფორმატი A-3	2017 წ.

შენიშვნები:

1. ნახაზზე ზომები მოცემულია სანტიმეტრებში.
2. ნახაზზე ნიშნულები მოცემულია მეტრებში.
3. ნახაზის ცვლილება მშენებლობისას შეთანხმებული უნდა იყოს პროექტის ავტორთან.

ტექნიკურ-ეკონომიკური მაჩვენებლები:

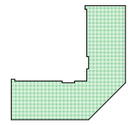

+45.60 ნიშნულზე --- K_2=175.8m²

ექსპლიკაცია :

ბინების ფართი	----------	155.6 მ²
კიბის ფართი	----------	27.8 მ²
სახაფხულო ფართი	----------	52.8 მ²

პირობითი ნიშნები:

№	– ღერძის ხაზი		– კედელი
±0.00	– ნიშნული		– ტიხარი
1 000	– ზომის ხაზი		– რიგელი
კ-№	– კარი		– დიაფრაგმა
შ-№	– ფანჯარა		– კოლონა
ვიტ.-№	– ვიტრაჟი		– ღერძის ხაზი
			– საკადასტრო საზღვარი

დამკვეთი:	ამხანაგობა „ქავთარაძის №1-2007“
მისამართი:	ქ. თბილისში ვაკე-საბურთალოს რაიონში ქავთარაძის ქ. №5 (ქოფ. №1)
პროექტის სახელწოდება	მრავალფუნქციური შენობის არქიტექტურული პროექტის კორექტირება

თანამდებობა	სახელი გვარი	ხელმოწერა
დირექტორი:	შ. გვანცელაძე	
არ. მთ. არქ.:	შ. გვანცელაძე	
ავტორები:	გ. გვანცელაძე	
	შ. გვანცელაძე	
შემსრულა:	გ. გვანცელაძე	

შ.პ.ს. „AIDI GROUP”

ნახაზის დასახელება:

მეთოთხმეტე სართულის 45.60 ნიშნულზე

სტადია:	ფურცელი:	რაოდენობა:	მასშტაბი:
პროექტი	ა-	–	1:200

სახურავის გეგმა +48.90 ნიშნულზე

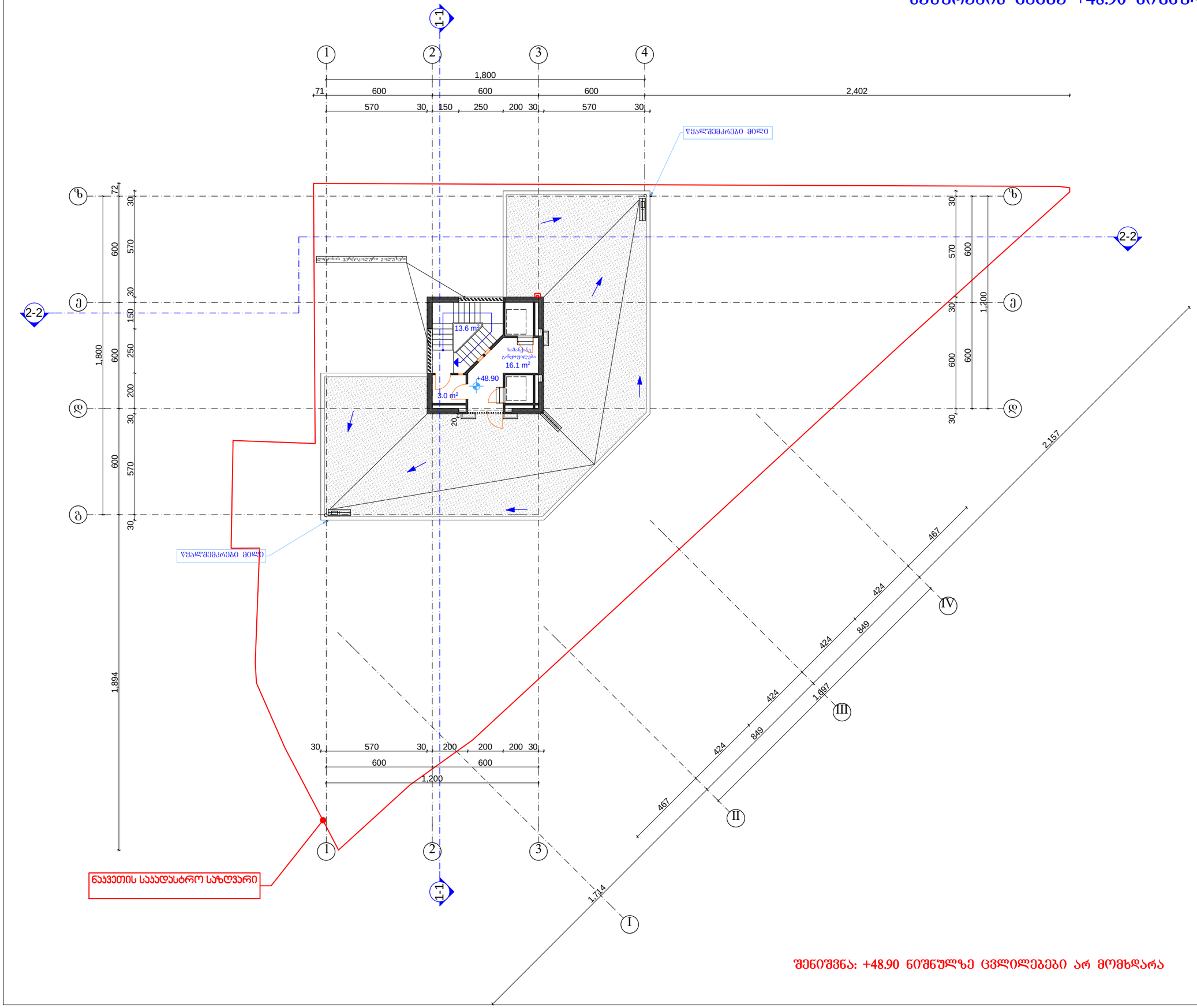

შენიშვნა: +48.90 ნიშნულზე ცვლილებები არ მომხდარა

ფორმატი A-3	2017 წ.

შენიშვნები:

1. ნახაზზე ზომები მოცემულია სანტიმეტრებში.
2. ნახაზზე ნიშნულები მოცემულია მეტრებში.
3. ნახაზის ყველა ცვლილება მშენებლობისას შეთანხმებული უნდა იყოს პროექტის ავტორთან.

ტექნიკურ-ეკონომიკური მაჩვენებლები:

ექსპლიკაცია :

კიბის ფართი ---------- 16.6 მ²

სამანქანე განყოფილების ფართი --------- 16.1 მ²

პირობითი ნიშნები:

№	– ღეძის ხაზი		– კედელი
±0.00	– ნიშნული		– ტიხარი
1 000	– ზომის ხაზი		– რიგელი
კ-№	– კარი		– დიაფრაგმა
ფ-№	– ფანჯარა		– კოლონა
ვიტ.-№	– ვიტრაჟი		– ღერძის ხაზი
			– საკადასტრო საზღვარი

დამკვეთი:	ამხანაგობა „ძავთარაძის №1-2007“
მისამართი:	ქ. თბილისში ვაკე-საბურთალოს რაიონში ძავთარაძის ქ. №5 (ყოფ. №1)
პროექტის სახელწოდება	მრავალფუნქციური შენობის არქიტექტურული პროექტის კორექტირება

თანამდებობა	სახელი გვარი	ხელმოწერა
დირექტორი:	შ. გვანცელაძე	
არ. მთ. არქ.:	შ. გვანცელაძე	
ავტორები:	გ. გვანცელაძე	
	შ. გვანცელაძე	
შესრულა:	გ. გვანცელაძე	

შ.პ.ს. „AIDI GROUP”

ნახაზის დასახელება:

სახურავის გეგმა +48.90 ნიშნულზე

სტადია:	ფურცელი:	რაოდენობა:	მასშტაბი:
პროექტი	ა-	–	1:200

სახურავის გეგმა +52.20 ნიშნულზე

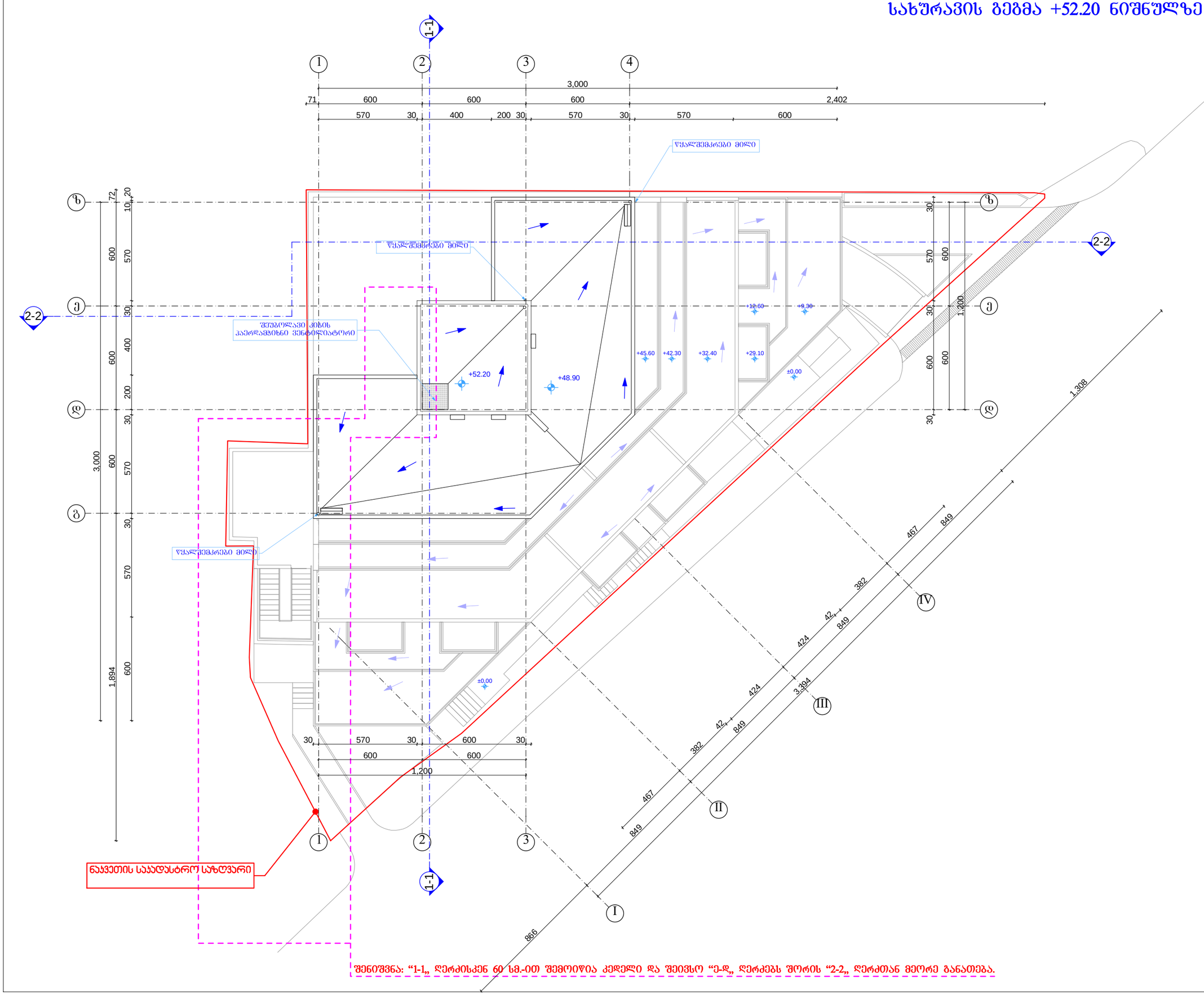

ფორმატი A-3	2017 წ.

შენიშვნები:

1. ნახაზზე ზომები მოცემულია სანტიმეტრებში.
2. ნახაზზე ნიშნულები მოცემულია მეტრებში.
3. ნახაზის ყველა ცვლილება მშენებლობისას შეთანხმებული უნდა იყოს პროექტის ავტორთან.

ტექნიკურ-ეკონომიკური მაჩვენებლები:

ექსპლიკაცია :

პირობითი ნიშნები:

№	– ღერძის ხაზი		– კედელი
±0.00	– ნიშნული		– ტიხარი
1 000	– ზომის ხაზი		– რიგელი
კ-№	– კარი		– დიაფრაგმა
ფ-№	– ფანჯარა		– კოლონა
ვიტ.-№	– ვიტრაჟი		– ღერძის ხაზი
			– საკადასტრო საზღვარი

დამკვეთი:	ამხანაგობა „ძავთარაძის №1-2007“
მისამართი:	ქ. თბილისში ვაკე-საბურთალოს რაიონში ძავთარაძის ქ. №5 (ყოფ. №1)
პროექტის სახელწოდება	მრავალფუნქციური შენობის არქიტექტურული პროექტის კორექტირება

თანამდებობა	სახელი გვარი	ხელმოწერა
დირექტორი:	შ. გვანცელაძე	
არ. მთ. არქ.:	შ. გვანცელაძე	
ავტორები:	გ. გვანცელაძე	
	შ. გვანცელაძე	
შესრულა:	გ. გვანცელაძე	

შ.პ.ს. „AIDI GROUP”

ნახაზის დასახელება:

სახურავის გეგმა +52.20 ნიშნულზე

სტადია:	ფურცელი:	რაოდენობა:	მასშტაბი:
პროექტი	ა-	–	1:200