საქართველო

ტრანსპორტი და პრობლემების

კვლევის ექსპერტიზის ცენტრი

☎: 599 90 65 02

GEORGIA

TRANSPORT AND PROBLEMS

Research the centre of examination

579 58 14 14

№34/017

„ 27 “ ნოემბერი 2017წ

ქ. თბილისის მუნიციპალიტეტის
არქიტექტურის სამსახურს

გაცნობებთ, რომ შპს ,,ტრანსპორტი და პრობლემების კვლევის ექსპერტიზის ცენტრ’’–ში 2017 წლის 24 ნოემბერს შპს „კასს1“ –ის წარმომადგენლის ეკატერინე თორდიას განცხა–დებით და ურთიერთშორის №34 ხელშეკრულებით დანიშნული წინა მოსამზადებელი საკონსულტაციო მომსახურების საფუძველზე დათვალიერდა და მიმდინარეობს ქ. თბი–ლისში, გურგეთის გასასვლელში სამხედრო კომისარიატის მიმდებარედ არსებული არასასოფლო–სამეურნეო დანიშნულების ს/კ: N 01.15.05.070.060; N 01.15.05.070.061 მიწის ნაკვეთებთან (არსებული ფართები: 150კვ.მ და 150კვ.მ) დღეს არსებულ საგზაო ქსელზე ტრანსპორტის მოძრაობის ორგანიზაციისა და უსაფრთხოების შესწავლა და კვლევა.

დღეს არსებული პირობებიდან გამომდინარე, აღნიშნული გზის მონაკვეთის მიმდებარედ, სამშენებლო სამუშაოების განხორციელება გამოიწვევს ნაკვეთებთან მისასვლელი გზის და მშენებარე ობიექტის გზის გადაფარვას და უსაფრთხოების გაუარესებას.

დანართი: 1. საგზაო ქსელის სატრანსპორტო კვანძების ფოტო მასალა – 2ფ.
2. №34 ხელშეკრულების ქსერო ასლი – 1ფ;
3. წიაღის ბაზის არსი ქართ – 1ფ.

პატივისცემით

შპს ,,ტრანსპორტი და პრობლემების
კვლევის ექსპერტიზის ცენტრი’’–ს
დირექტორი: რევაზ ველიჯანაშვილი

☎: 599 90 65 02; 579 58 14 14
www.autoexpertiza.ge

მის: ქ. თბილისი, ც. დადიანის ქ. №21/23
ელ–ფოსტა: elco13@mail.ru;

ხელშეკრულება N 34

საკონსულტაციო და წინა-მოსამზადებელი მომსახურების შესახებ

ქ. თბილისი "24" ნოემბერი 2017 წელი

ჩვენ, ქვემორე ხელის მომწერები ერთის მხრივ შპს „ტრანსპორტი და პრობლემების კვლევის ექსპერტიზის ცენტრი" (ს/კ 205232979) მისი დირექტორის რევაზ ველიჯანაშვილის სახით (შემდგომში შემსრულებელი) და მეორეს მხრივ შპს „ასაკი 1" (ს/კ 404480236) წარმომადგენელი მისი დირექტორის ვაჟა ლორთქიფანიძის სახით (შემდგომში დამკვეთი) ვთანხმდებით შემდეგზე:

1) შემსრულებელი უწევს კვალიფიციურ კონსულტაციას დამკვეთს საქმის ირგვლივ წარმოდგენილი მასალებით.
2) „დამკვეთი" ხელისმოწერით უფლებას ანიჭებს „შემსრულებელ"-ს მისი სახელით გამოითხოვოს შესაბამისი ორგანოებიდან საკადასტრო ნახაზის დამზადება ნაკვეთზე ს/კ 01.15.05.070.060 მდებარე ს.ვაშლისხევი საქმის შესაბამისი სიმასალები.
3) კონსულტაციისა და წინამოსამზადებელი სამუშაოების შესრულების ვადა განსაზღვრულია მხარეთა ურთიერთშეთანხმებით.
4) ხელშეკრულების ღირებულება, საგადასახადო კოდექსით გათვალისწინებული ხარჯებით. შეადგენს 350 (სამასორმოცდაათი) ლარს.
5) თანხის გადახდა ხდება ხელშეკრულების ხელმოწერიდან 2 (ორი) დღის განმავლობაში უნაღდო ანგარისწორებით შემსრულებლის საბანკო ანგარიშზე.
6) თანხის გადაუხდელობის შემთხვევაში სამუშაოს წარმოება შეჩერებული იქნება და განახლდება თანხის გადახდის შემდეგ.
7) წინამოსამზადებელი სამუშაოს დასრულების შემდეგ, შემსრულებელი გადასცემს დამკვეთს მოძიებულ/შეგროვილ მასალას.
8) ხელშეკრულება შედგენილია თანაბარი იურიდიული ძალის მქონე 2 ეგზემპლიარად, რომელიც გადაეცემათ მხარეებს.

მხარეთა რეკვიზიტები და ხელისმოწერები

შემსრულებელი	დამკვეთი
შპს „ტრანსპორტი და პრობლემების კვლევის ექსპერტიზის ცენტრი" (ს/კ 205232979)	შპს „ასაკი 1" ს/კ 404480236
სს „საქართველოს ბანკი" ბ.კ. **BAGAGE22**	
ა/ა **GE 50 BG 0000000** 239470600	
დირექტორი რ. ველიჯანაშვილი	დირექტორი ვაჟა ლორთქიფანიძე



1



2

4

3

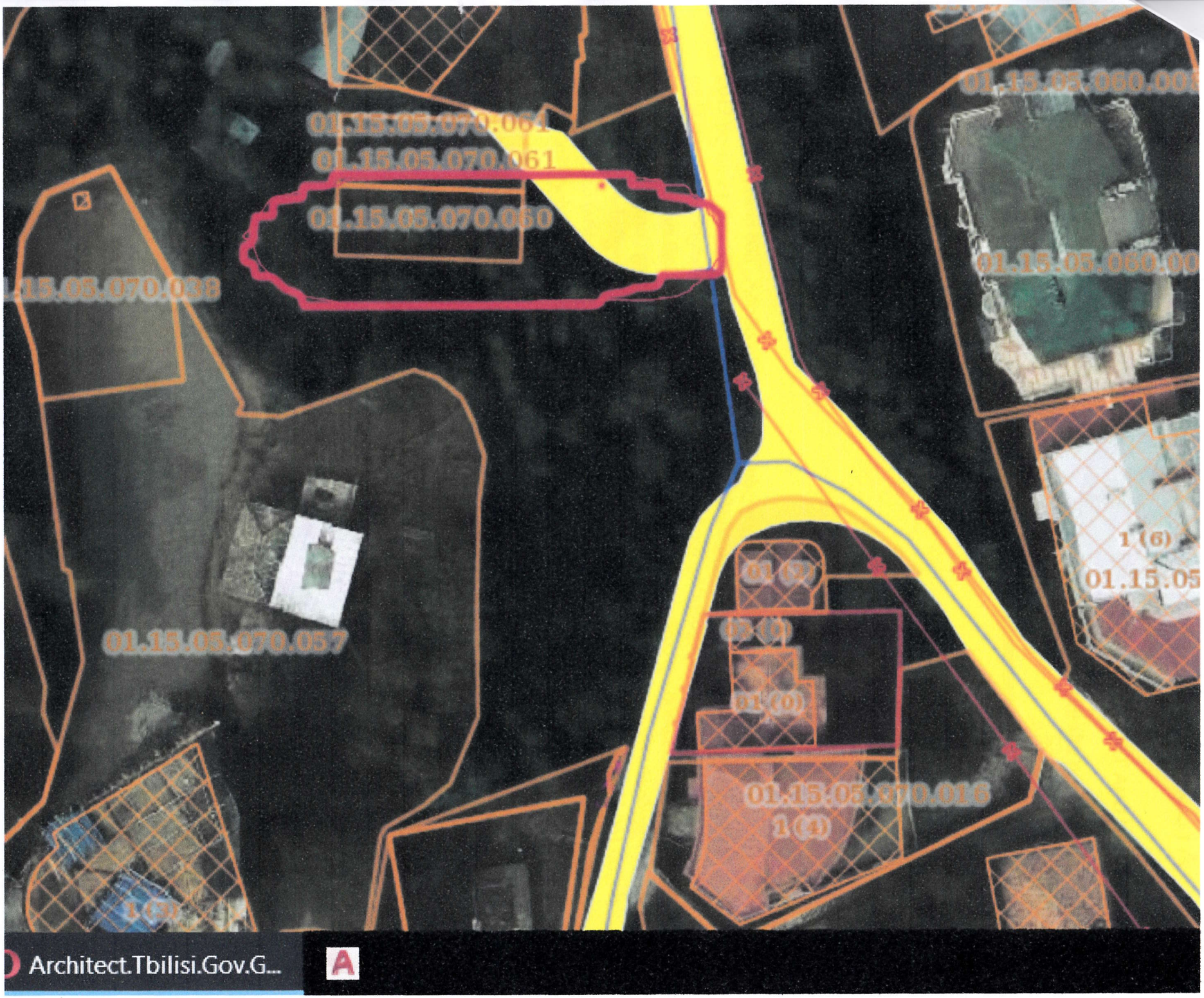
01.15.05.070.061
01.15.05.070.060
01.15.05.070.038
01.15.05.070.057
1 (6)
01 (2)
01 (0)
1 (4)
1 (3)
Architect.Tbilisi.Gov.G...

ხელშეკრულება N 34

საკონსულტაციო და წინა-მოსამზადებელი მომსახურების შესახებ

ქ. თბილისი „24“ [illegible] 2017 წელი

ჩვენ, ქვემორე ხელის მომწერები ერთის მხრივ შპს „ტრანსპორტი და პრობლემების კვლევის ექსპერტიზის ცენტრი“ (ს/კ 205232979) მისი დირექტორის რევაზ ველიჯანაშვილის სახით (შემდგომში შემსრულებელი) და მეორეს მხრივ შპს „კასს 1“ (ს/კ 404480236) [illegible] ....სახით (შემდგომში დამკვეთი) ვთანხმდებით შემდეგზე:

1) შემსრულებელი უწევს კვალიფიციურ კონსულტაციას დამკვეთს საქმის ირგვლივ წარმოდგენილი მასალებით.
2) ,,დამკვეთი'' ხელისმოწერით უფლებას ანიჭებს ,,შემსრულებელ''-ს მისი სახელით გამოითხოვოს შესაბამისი ორგანოებიდან .... საქმის შესაბამი სიმასალეები.
3) კონსულტაციისა და წინამოსამზადებელი სამუშაოების შესრულების ვადა განსაზღვრულია მხარეთა ურთიერთშეთანხმებით.
4) ხელშეკრულების ღირებულება, საგადასახადო კოდექსით გათვალისწინებული ხარჯებით. შეადგენს 350 ([illegible]) .... ლარს.
5) თანხის გადახდა ხდება ხელშეკრულების ხელმოწერიდან 2 (ორი) დღის განმავლობაში უნაღდო ანგარისწორებით შემსრულებლის საბანკო ანგარიშზე.
6) თანხის გადაუხდელობის შემთხვევაში სამუშაოს წარმოება შეჩერებული იქნება და განახლდება თანხის გადახდის შემდეგ.
7) წინამოსამზადებელი სამუშაოს დასრულების შემდეგ, შემსრულებელი გადასცემს დამკვეთს მოძიებულ/შეგროვილ მასალას.
8) ხელშეკრულება შედგენილია თანაბარი იურიდიული ძალის მქონე 2 ეგზემპლიარად, რომელიც გადაეცემათ მხარეებს.

მხარეთა რეკვიზიტები და ხელისმოწერები

შემსრულებელი	დამკვეთი
შპს „ტრანსპორტი და პრობლემების კვლევის ექსპერტიზის ცენტრი“ (ს/კ 205232979)	შპს „კასს 1“
	ს/კ 404480236
სს „საქართველოს ბანკი“ ბ.კ. BAGAGE22	....
ა/ა GE 50 BG 0000000 239470600	....
დირექტორი რ. ველიჯანაშვილი	დირექტორი [illegible]