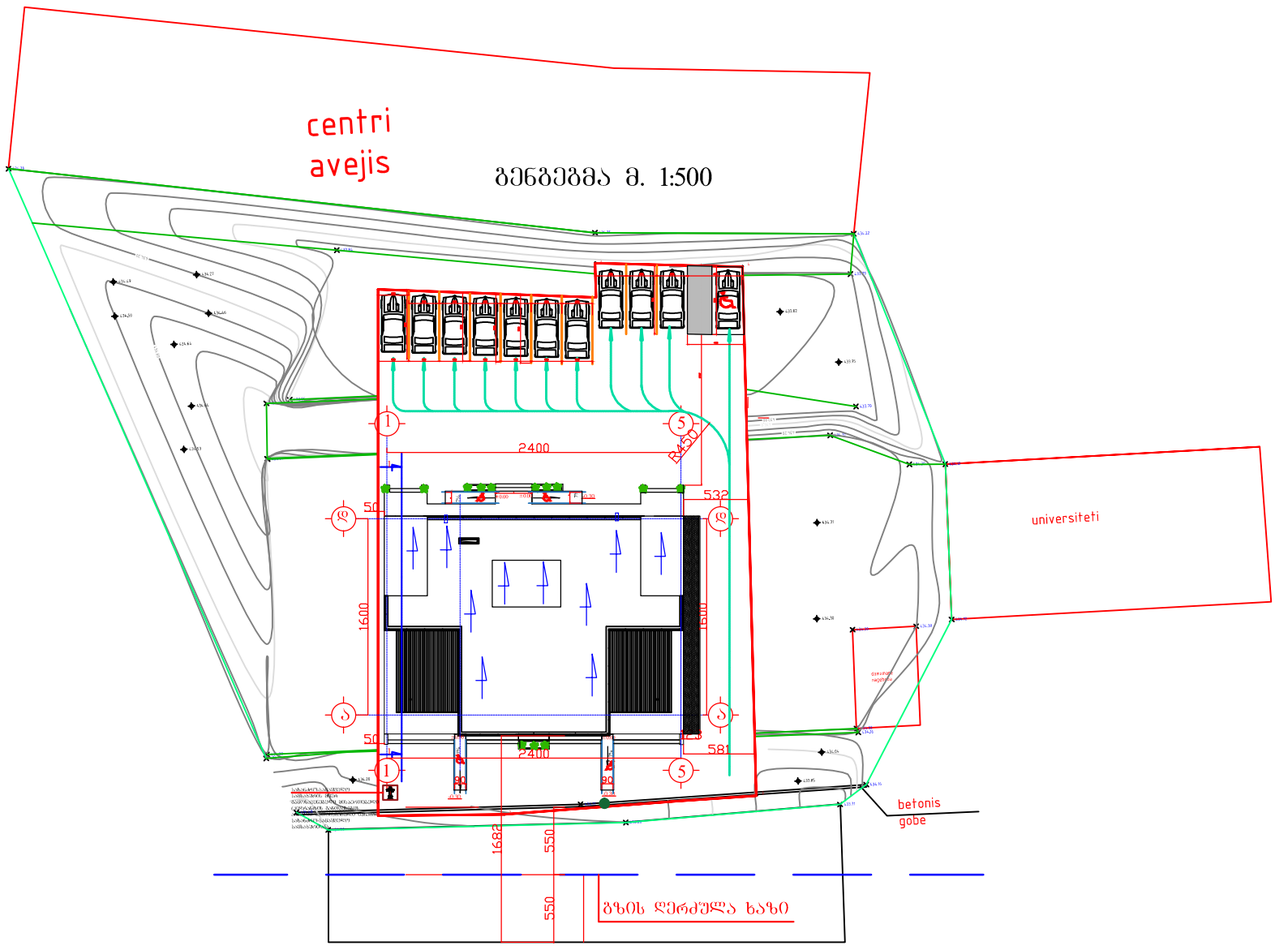

ბენბეშმა 1:500

ქალაქი ობილისი-მცხეთის გზის მიმდებარედ საოფისე, მრავალფუნქციური კომპლექსის პროექტი	შემსრულებელი: შ.პ.ს. "არქსვეტი" L.T.D. "ARCHSVETI"
დამკვეთი: შ.პ.ს "კაშკაში" ს/კ. 404899749	დირექტორი: დ.გოქსაძე; არ. მთავარი არქიტექტორი: დ.გოქსაძე; შესრულა: დ. გოქსაძე
ბენბეშმა	სტადია: მ.პ.; მასშტაბი: 1:150; ფურცელი: 1; ფორმატი: A-3

სხვები №1
h=32.94

ჭრილი 1-1 მ. 1:100

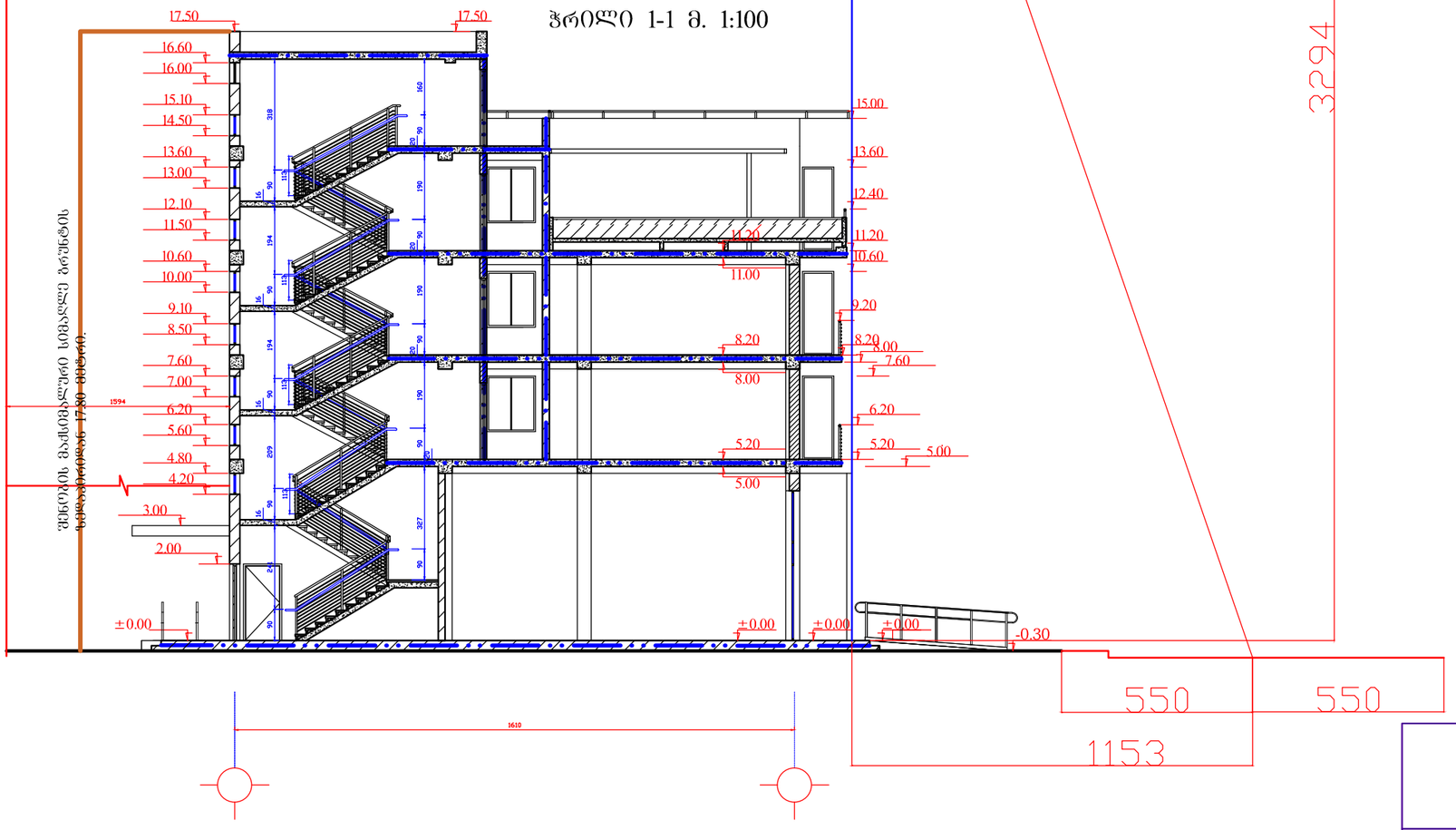

ბენზინის მაქსიმალური სიმაღლე ბორცხოს ფუძიდან 17.80 მეტრი.

შემსრულებელი:

შ.პ.ს. "არქსვეტი"
L.T.D. "ARCHSVETI"

ქალაქი თბილისი-მცხეთის გზის მიმდებარედ საოფისე, მრავალფუნქციური კომპლექსის პროექტი

დამკვეთი: შ.პ.ს "კაშკაში"
ს/კ. 404899749

ბენზეშმა

დირექტორი		დ.გოძსაძე
პრ. მთავარი არქიტექტორი		დ.გოძსაძე
შესრულა		დ. გოძსაძე

სტადია	მასშტაბი	ფურცელი	ფორმატი
მ.პ.	1:100	1	A-3