ՀԱՅԱՍՏԱՆԻ ՀԱՆՐԱՊԵՏՈՒԹՅՈՒՆ	ՀՀ ՏԱՐԱԾՔԱՅԻՆ ԿԱՌԱՎԱՐՄԱՆ ԵՎ ՔԱՂԱՔԱՇԻՆՈՒԹՅԱՆ ՊԵՏԱԿԱՆ ԿՈՄԻՏԵ		
ՀՀ ԿԱՊԱՆ ՔԱՂԱՔԻ ԱՎԱԳԱՆԻ ՀԱՄԱՅՆՔԱՊԵՏԱՐԱՆ	ՀՀ ԿԱՊԱՆ ՔԱՂԱՔԻ ԱՎԱԳԱՆԻ ՀԱՄԱՅՆՔԱՊԵՏԱՐԱՆ		
ՀՀ ՍՅՈՒՆԻՔԻ ՄԱՐԶԻ ԿԱՊԱՆ ՀԱՄԱՅՆՔԻ ՎԱՐՉԱԿԱՆ ՇԵՆՔԻ ԿԱՌՈՒՑՄԱՆ ԱՇԽԱՏԱՆՔՆԵՐ

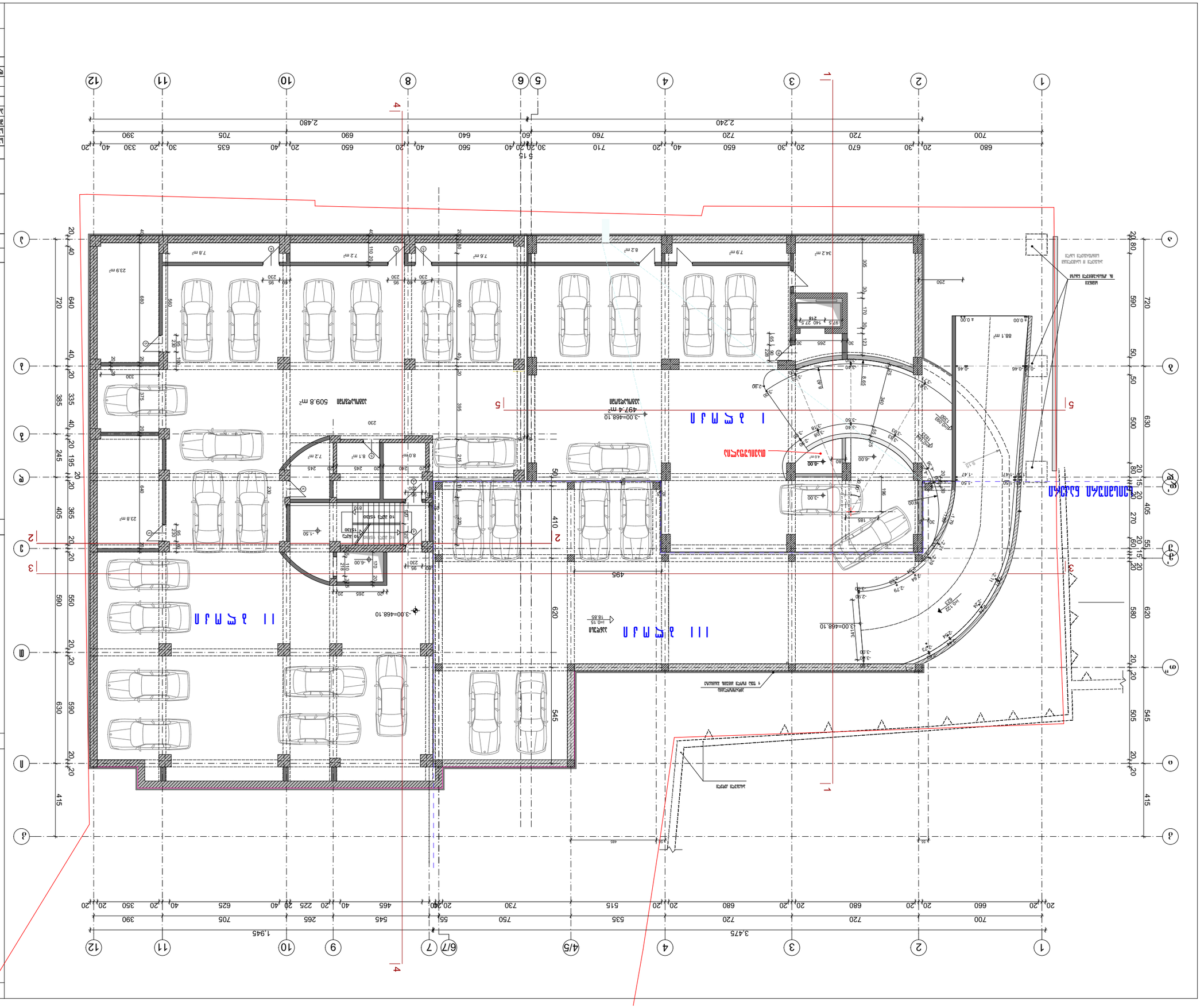
1 ЭРМЭГ
II ЭРМЭГ
III ЭРМЭГ
ЭЗЭМШЛИЙН ХАЯГ
ЭЗЭМШЛИЙН ХАЯГ
ЭЗЭМШЛИЙН ХАЯ

ԱՇԽԱՏԱՆՔԱՅԻՆ ՆԱԽԱԳԻԾ			
ՇԻՆԱՐԱՐԱԿԱՆ ԱՇԽԱՏԱՆՔՆԵՐ			
ՀԱՍԱՐԱԿԱԿԱՆ ՇԵՆՔԵՐ ԵՎ ԿԱՌՈՒՑՎԱԾ

08.10.2013 בתוקף רישיון בניה מס' 936023-2013 לשינויים בהיתר מקורי, מהנדס העיר ירושלים מאשר קבלת מסמכים אלה, בכפוף לרישום הערות המפורטות בגליון הראשון של התכניות

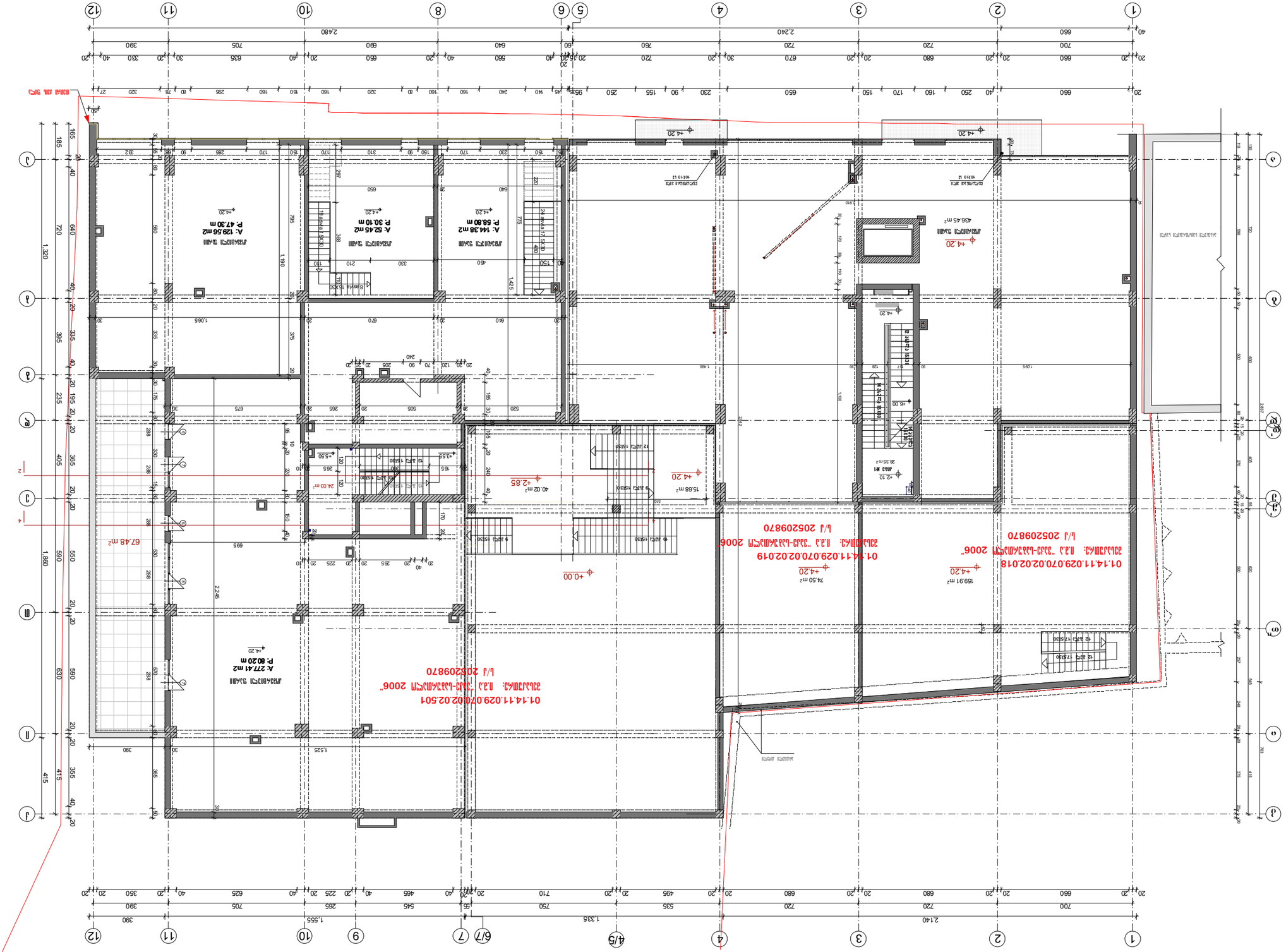

מס' תיק	234	גליון	A-3
מס' תכנית	3-17	שינוי	58
שלב	היתר 4-420 מהדורה II		
קנ"מ	1200	תאריך	מרץ 2012

מתכנן	אדריכל
מהנדס קונסטרוקציה	
מהנדס אינסטלציה	
מהנדס חשמל	
יועץ תנועה	
יועץ נגישות	
יועץ אקוסטיקה	
יועץ בטיחות	
יועץ	

מזמין	עיריית ירושלים
כתובת	שד' הרצל 36, ירושלים
גוש	30109
חלקה	40
מגרש

ՀԱՏԱԿ	ԱՇԽ.
ՊՐՈՅԵԿՏԱՎ	Ա-17
ՊՐՈՅԵԿՏԻ ԱՆՎԱՆՈՒՄԸ	58

ՀԱՅԱՍՏԱՆԻ ՀԱՆՐԱՊԵՏՈՒԹՅԱՆ ԿԱՊԱՆԻ ՔԱՂԱՔԱՊԵՏԱՐԱՆԻ ՀԱՄԱԼՍԱՐԱՆԻ ՆՈՐ ՇԵՆՔԻ ԿԱՌՈՒՑՈՒՄ

ԱՇԽԱՏԱՆՔԱՅԻՆ ՆԱԽԱԳԻԾ

ՄԱՍՇՏԱԲ	1:200
ՇԻՆԱՐԱՐԻ ԱԶԳԱՆՈՒՆ, ԱԶԳԱՆՈՒՆ ԱՇԽԱՏԱՆՔԱՅԻՆ ՆԱԽԱԳԻԾ	
ՇՇՇՇՇ +4.20 ԱԲՍՈԼՅՈՒՏ ԲԱՐՁՐՈՒԹՅՈՒՆ	

ՀԱՏԱԿԱԳԻՐ	ԱՇԽ.
ՊՐՈՅԵԿՏԱՎ	Ա-17
ՊՐՈՅԵԿՏԻ ԱՆՎԱՆՈՒՄԸ	58

ՄԱՍՆԱԳԻՏԱԿԱՆ ՄԱՍ	ՀԱՏԱԿ	ՀԱՇՎԱՌՈՒՄ
ՀԱՅԱՍՏԱՆԻ ՀԱՆՐԱՊԵՏՈՒԹՅԱՆ ԿԱՊԱՆԻ ՔԱՂԱՔԱՊԵՏԱՐԱՆԻ ՀԱՄԱԼՍԱՐԱՆԻ ՆՈՐ ՇԵՆՔԻ ԿԱՌՈՒՑՈՒՄ		
ՀԱՍՑԵԱԿԱՆ ՊԼԱՆ		
ՇՇՇՇՇ +4.20 ԱԲՍՈԼՅՈՒՏ ԲԱՐՁՐՈՒԹՅՈՒՆ		
ՇԻՆԱՐԱՐԻ ԱԶԳԱՆՈՒՆ, ԱԶԳԱՆՈՒՆ ԱՇԽԱՏԱՆՔԱՅԻՆ ՆԱԽԱԳԻԾ		

ՄԱՍՇՏԱԲ	1:200
ՇԻՆԱՐԱՐԻ ԱԶԳԱՆՈՒՆ, ԱԶԳԱՆՈՒՆ ԱՇԽԱՏԱՆՔԱՅԻՆ ՆԱԽԱԳԻԾ	
ՇՇՇՇՇ +4.20 ԱԲՍՈԼՅՈՒՏ ԲԱՐՁՐՈՒԹՅՈՒՆ

ՀԱՏԱԿ	ԱՇԽ.
ԳԼԽԱՎՈՐ ՃԱՐՏԱՐԱՊԵՏ	Ա.ՀԱՐՈՒԹՅՈՒՆՅԱՆ
ԳԼԽ. ՄԱՍՆԱԳԵՏ	Ա.ՀԱՐՈՒԹՅՈՒՆՅԱՆ

תכנית הגגות

מפלס 1

מפלס 2

מפלס 3

שטח המגרש	734.7 מ"ר
שטח בנוי מתחת למפלס -6.00	541.7 מ"ר
שטח בנוי מעל מפלס -6.00	193.0 מ"ר
שטח בנוי סה"כ	734.7 מ"ר
אחוזי בנייה	100%

N

מפלס 1	541.7 מ"ר
מפלס 2	193.0 מ"ר
מפלס 3	111.2 מ"ר

מפלס	מפלס 3
שטח	111.2 מ"ר
מספר יחידות	1
גובה	3.12 מ'

מפלס	מפלס 2
שטח	193.0 מ"ר
מספר יחידות	2
גובה	3.12 מ'

מפלס	מפלס 1
שטח	541.7 מ"ר
מספר יחידות	4
גובה	3.12 מ'

מספר יחידות	7
שטח	734.7 מ"ר

ՀԱՏԱԿԱԳԾԱՅԻՆ ՊԼԱՆ

Գործ.	Անուն, ազգ.	Ստորագրություն	
Ղեկավարող ճարտ.	Ավետիսյան Ա.		
Նախագծող	Ավետիսյան Ա.		

Հողամասի նախագծային կազմակերպման գծագիր Մ34. 36

ք. Երևան, Արաբկիր 24 փող. 24 շենք, 24 բն. Կադաստր N 24121717

Ծավալ	Ընդհանուր մակ.	Ծանոթ.
Ընդհանուր մակ.		
Կ. ծածկած մակ.		
Կ. ընդհանուր մակ.		
Ընդհանուր մակ.		
Կանաչապատ մակ.		
Ասֆալտապատ մակ.		
Ք. ծածկած մակ.		
Ք. ընդհանուր մակ.		
Ընդհանուր մակ.		
Կանաչապատ մակ.		
Ասֆալտապատ մակ.		

k^2= 166.8 m^2

k^2= 136.2 m^2

k^1= 995.0 m^2

k^1 - מחלקת שטחים 995.0 m^2

קומת חניון 1

קומת חניון 2

קומת חניון 3

מפלס כניסה קובעת

מפלס כניסה קובעת

מפלס כניסה קובעת

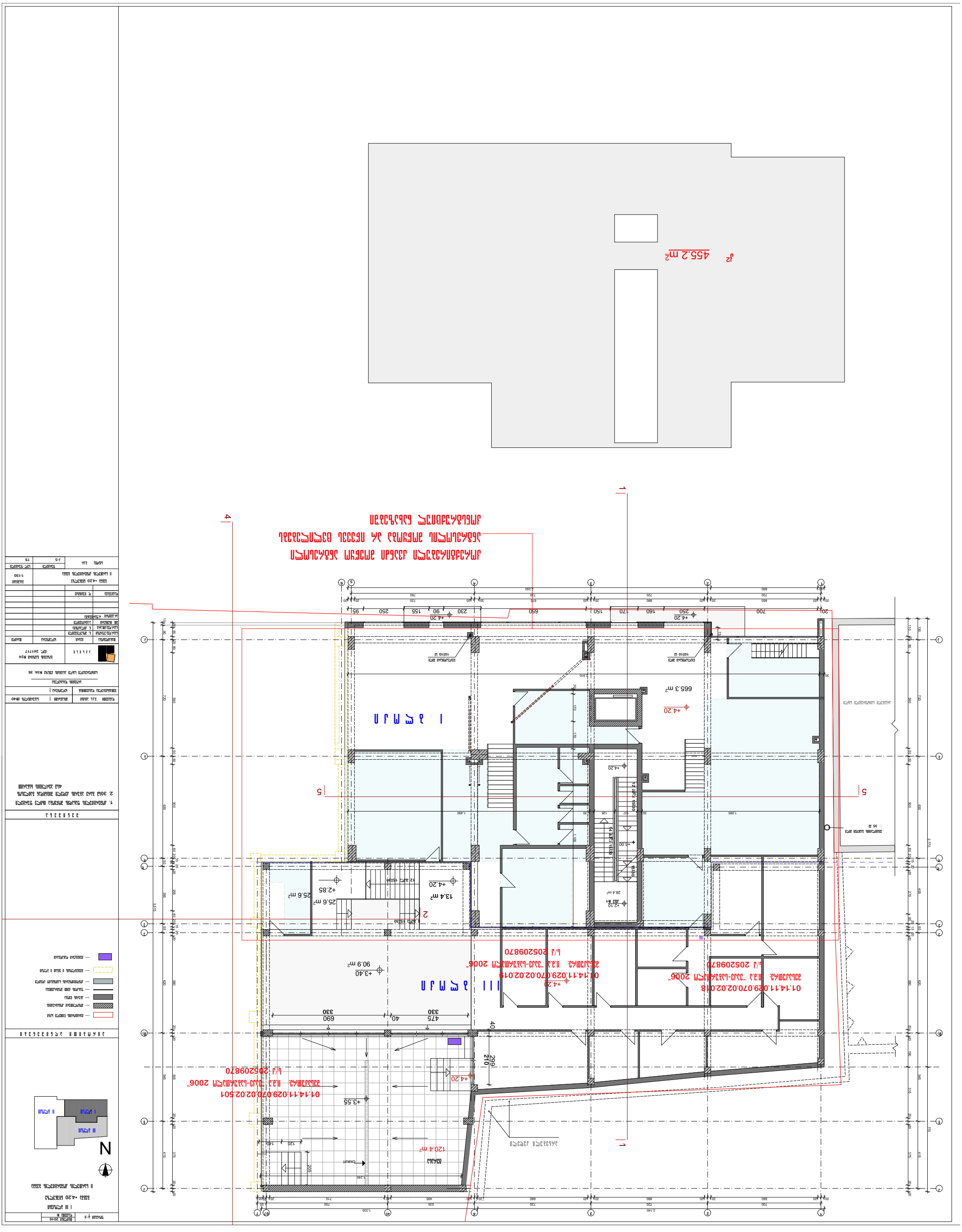

455.2 m²
665.3 m²
13.4 m²
25.6 m²
90.9 m²
120.4 m²
01.14.11.029.070.02.02.018
01.14.11.029.070.02.02.019
01.14.11.029.070.02.02.501

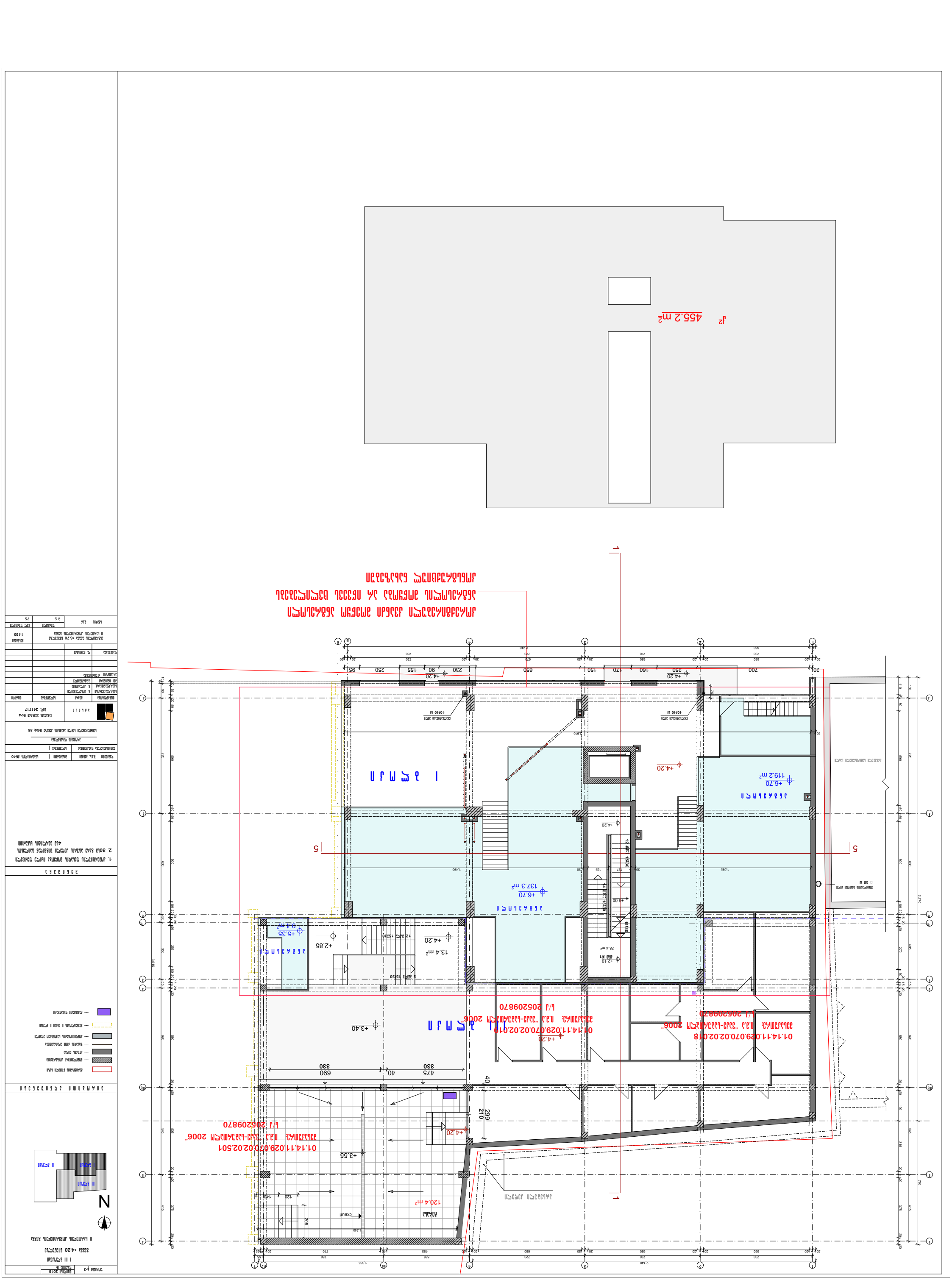
1
5
N
1 этаж
+4.20
+6.70
119.2 m²
137.3 m²
13.4 m²
9.4 m²
120.4 m²
+3.40
+3.55
+2.85
+5.35
+5.00
+2.10
28.4 m²
Лестница
Пандус
Помещение охраны
Помещение уборочного инвентаря
Помещение для хранения чистящих средств
Помещение для хранения уборочного инвентаря
Помещение для хранения чистящих средств
Помещение уборочного инвентаря

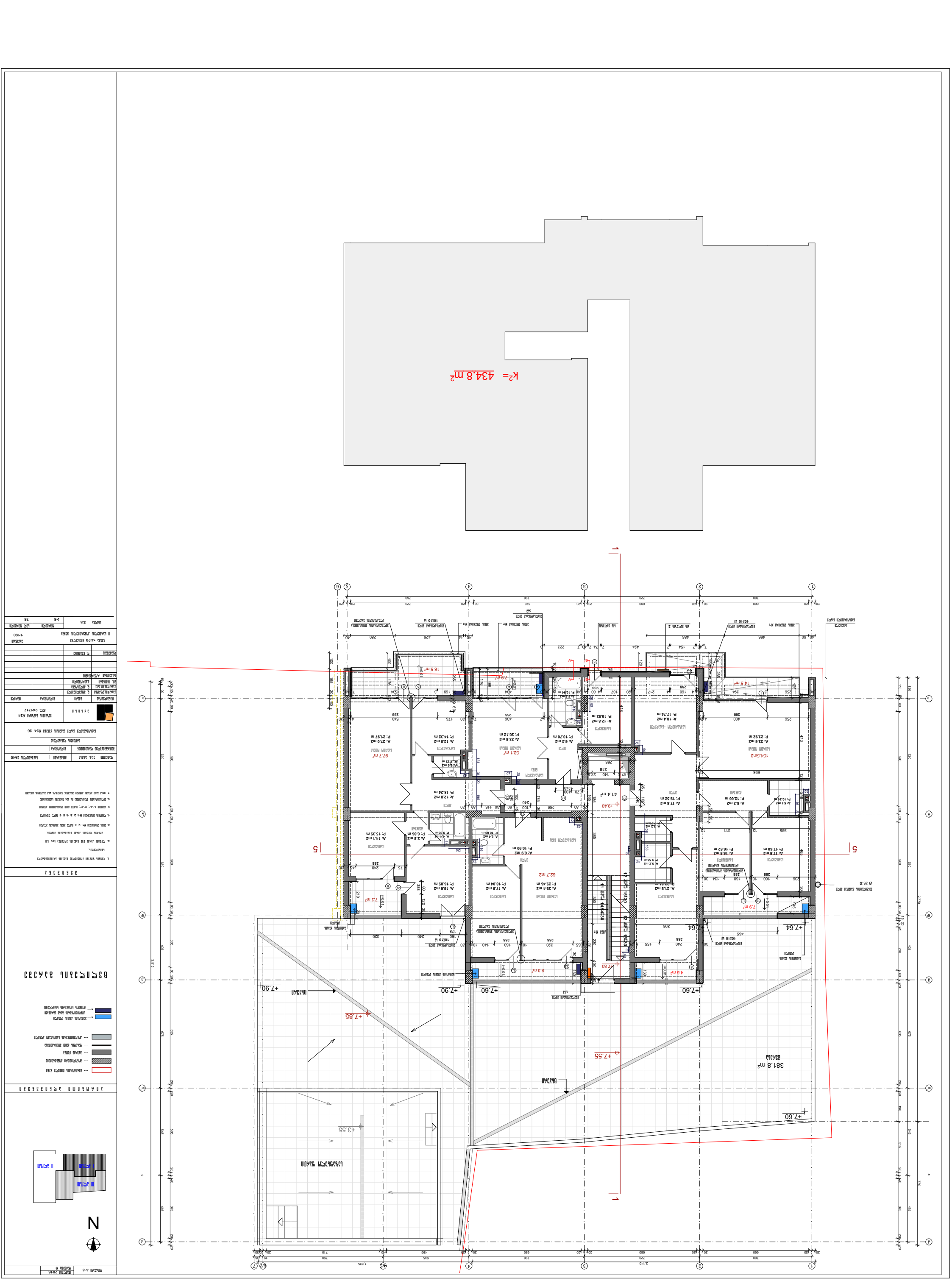
K²= 434.8 m²
154.5м2
381.8 m²
+7.64
+7.60
+7.90
+7.85
+7.55
+3.55
+9.40
97.7 m²
62.7 м2
52.1 m²
41.4 m²
16.5 m²
7.9 m²
7.3 m²
14.5 m
10.0 m²
8.3 m²
4.6 m²
1 2 3 4 5 6
A B C D E F G
N

k²= 436.9 m²

16.5 m²
7.9 m²
7.9 m²
92.0 m²
226.2 m²
35.1 m²
9.7 m²
5.4 m²
4.0 m²
51.4 m²
4.4 m²
4.1 m²
14.5 m²

A: 24.9 m2
P: 24.74 m
A: 11.8 m2
P: 14.02 m
A: 11.7 m2
P: 14.06 m
A: 14.0 m2
P: 19.38 m
A: 2.8 m2
P: 7.22 m
A: 4.9 m2
P: 10.12 m
A: 3.9 m2
P: 8.18 m
A: 5.1 m2
P: 9.72 m
A: 24.9 m2
P: 21.08 m
A: 17.0 m2
P: 17.30 m
A: 15.1 m2
P: 16.28 m

+13.00
+11.20

1

2

3

4

5

6

2/3

A

B

C

ж

з

и

к

л

м

н

о

п

р

с

т

у

ф

х

ц

ч

ш

щ

ъ

ы

ь

э

ю

я

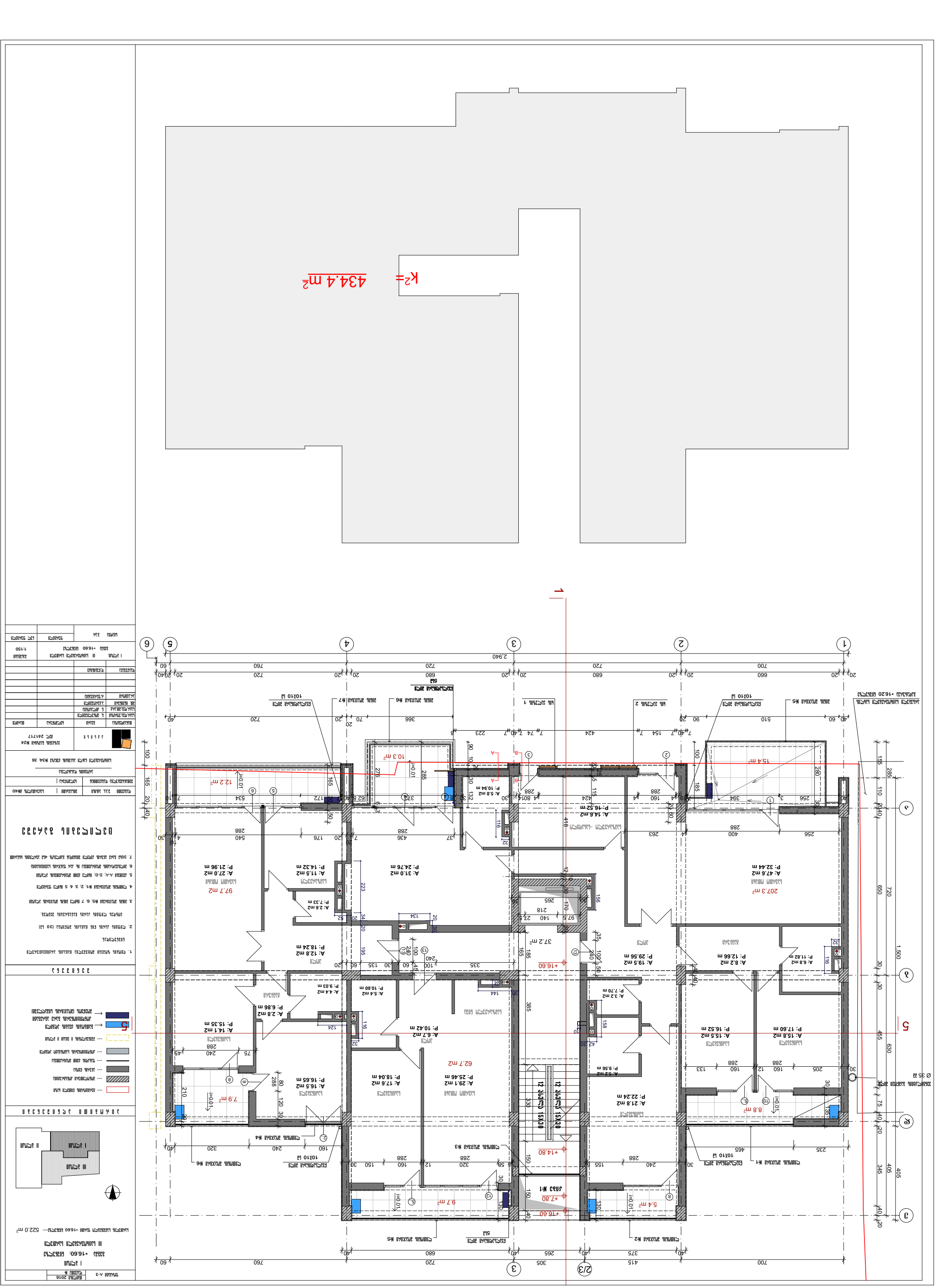
1
2
3
4
5
6
A
B
2,940
+16.60
+14.80
+7.80
+16.60
A: 14.6 m2
P: 16.52 m
A: 5.8 m2
P: 10.94 m
12.2 m2
10.3 m2
15.4 m2
62.7 m2
97.7 m2
207.3 m2
37.2 m2
9.7 m2
7.9 m2
8.8 m2
5.4 m2
i=0.01
12 ступеней 15x30
12 ступеней 15x30
лестница №1
лестница №2
лестница №3
лестница №4
лестница №5
лестница №6
лестница №7
лестница №8
лестница №9
лестница №10
лестница №11
лестница №12
лестница №13
лестница №14
лестница №15
лестница №16
лестница №17
лестница №18
лестница №19
лестница №20
лестница №21
лестница №22
лестница №23
лестница №24
лестница №25
лестница №26
лестница №27
лестница №28
лестница №29
лестница №30
лестница №31
лестница №32
лестница №33
лестница №34
лестница №35
лестница №36
лестница №37
лестница №38
лестница №39
лестница №40
лестница №41
лестница №42
лестница №43
лестница №44
лестница №45
лестница №46
лестница №47
лестница №48
лестница №49
лестница №50
лестница №51
лестница №52
лестница №53
лестница №54
лестница №55
лестница №56
лестница №57
лестница №58
лестница №59
лестница №60
лестница №61
лестница №62
лестница №63
лестница №64
лестница №65
лестница №66
лестница №67
лестница №68
лестница №69
лестница №70
лестница №71
лестница №72
лестница №73
лестница №74
лестница №75
лестница №76
лестница №77
лестница №78
лестница №79
лестница №80
лестница №81
лестница №82
лестница №83
лестница №84
лестница №85
лестница №86
лестница №87
лестница №88
лестница №89
лестница №90
лестница №91
лестница №92
лестница №93
лестница №94
лестница №95
лестница №96
лестница №97
лестница №98
лестница №99
лестница №100
лестница №101
лестница №102
лестница №103
лестница №104
лестница №105
лестница №106
лестница №107
лестница №108
лестница №109
лестница №110
лестница №111
лестница №112
лестница №113
лестница №114
лестница №115
лестница №116
лестница №117
лестница №118
лестница №119
лестница №120
лестница №121
лестница №122
лестница №123
лестница №124
лестница №125
лестница №126
лестница №127
лестница №128
лестница №129
лестница №130
лестница №131
лестница №132
лестница №133
лестница №134
лестница №135
лестница №136
лестница №137
лестница №138
лестница №139
лестница №140
лестница №141
лестница №142
лестница №143
лестница №144
лестница №145
лестница №146
лестница №147
лестница №148
лестница №149
лестница №150
лестница №151
лестница №152
лестница №153
лестница №154
лестница №155
лестница №156
лестница №157
лестница №158
лестница №159
лестница №160
лестница №161
лестница №162
лестница №163
лестница №164
лестница №165
лестница №166
лестница №167
лестница №168
лестница №169
лестница №170
лестница №171
лестница №172
лестница №173
лестница №174
лестница №175
лестница №176
лестница №177
лестница №178
лестница №179
лестница №180
лестница №181
лестница №182
лестница №183
лестница №184
лестница №185
лестница №186
лестница №187
лестница №188
лестница №189
лестница №190
лестница №191
лестница №192
лестница №193
лестница №194
лестница №195
лестница №196
лестница №197
лестница №198
лестница №199
лестница №200
лестница №201
лестница №202
лестница №203
лестница №204
лестница №205
лестница №206
лестница №207
лестница №208
лестница №209
лестница №210
лестница №211
лестница №212
лестница №213
лестница №214
лестница №215
лестница №216
лестница №217
лестница №218
лестница №219
лестница №220
лестница №221
лестница №222
лестница №223
лестница №224
лестница №225
лестница №226
лестница №227
лестница №228
лестница №229
лестница №230
лестница №231
лестница №232
лестница №233
лестница №234
лестница №235
лестница №236
лестница №237
лестница №238
лестница №239
лестница №240
лестница №241
лестница №242
лестница №243
лестница №244
лестница №245
лестница №246
лестница №247
лестница №248
лестница №249
лестница №250
лестница №251
лестница №252
лестница №253
лестница №254
лестница №255
лестница №256
лестница №257
лестница №258
лестница №259
лестница №260
лестница №261
лестница №262
лестница №263
лестница №264
лестница №265
лестница №266
лестница №267
лестница №268
лестница №269
лестница №270
лестница №271
лестница №272
лестница №273
лестница №274
лестница №275
лестница №276
лестница №277
лестница №278
лестница №279
лестница №280
лестница №281
лестница №282
лестница №283
лестница №284
лестница №285
лестница №286
лестница №287
лестница №288
лестница №289
лестница №290
лестница №291
лестница №292
лестница №293
лестница №294
лестница №295
лестница №296
лестница №297
лестница №298
лестница №299
лестница №300
лестница №301
лестница №302
лестница №303
лестница №304
лестница №305
лестница №306
лестница №307
лестница №308
лестница №309
лестница №310
лестница №311
лестница №312
лестница №313
лестница №314
лестница №315
лестница №316
лестница №317
лестница №318
лестница №319
лестница №320
лестница №321
лестница №322
лестница №323
лестница №324
лестница №325
лестница №326
лестница №327
лестница №328
лестница №329
лестница №330
лестница №331
лестница №332
лестница №333
лестница №334
лестница №335
лестница №336
лестница №337
лестница №338
лестница №339
лестница №340
лестница №341
лестница №342
лестница №343
лестница №344
лестница №345
лестница №346
лестница №347
лестница №348
лестница №349
лестница №350
лестница №351
лестница №352
лестница №353
лестница №354
лестница №355
лестница №356
лестница №357
лестница №358
лестница №359
лестница №360
лестница №361
лестница №362
лестница №363
лестница №364
лестница №365
лестница №366
лестница №367
лестница №368
лестница №369
лестница №370
лестница №371
лестница №372
лестница №373
лестница №374
лестница №375
лестница №376
лестница №377
лестница №378
лестница №379
лестница №380
лестница №381
лестница №382
лестница №383
лестница №384
лестница №385
лестница №386
лестница №387
лестница №388
лестница №389
лестница №390
лестница №391
лестница №392
лестница №393
лестница №394
лестница №395
лестница №396
лестница №397
лестница №398
лестница №399
лестница №400
лестница №401
лестница №402
лестница №403
лестница №404
лестница №405
лестница №406
лестница №407
лестница №408
лестница №409
лестница №410
лестница №411
лестница №412
лестница №413
лестница №414
лестница №415
лестница №416
лестница №417
лестница №418
лестница №419
лестница №420
лестница №421
лестница №422
лестница №423
лестница №424
лестница №425
лестница №426
лестница №427
лестница №428
лестница №429
лестница №430
лестница №431
лестница №432
лестница №433
лестница №434
лестница №435
лестница №436
лестница №437
лестница №438
лестница №439
лестница №440
лестница №441
лестница №442
лестница №443
лестница №444
лестница №445
лестница №446
лестница №447
лестница №448
лестница №449
лестница №450
лестница №451
лестница №452
лестница №453
лестница №454
лестница №455
лестница №456
лестница №457
лестница №458
лестница №459
лестница №460
лестница №461
лестница №462
лестница №463
лестница №464
лестница №465
лестница №466
лестница №467
лестница №468
лестница №469
лестница №470
лестница №471
лестница №472
лестница №473
лестница №474
лестница №475
лестница №476
лестница №477
лестница №478
лестница №479
лестница №480
лестница №481
лестница №482
лестница №483
лестница №484
лестница №485
лестница №486
лестница №487
лестница №488
лестница №489
лестница №490
лестница №491
лестница №492
лестница №493
лестница №494
лестница №495
лестница №496
лестница №497
лестница №498
лестница №499
лестница №500
лестница №501
лестница №502
лестница №503
лестница №504
лестница №505
лестница №506
лестница №507
лестница №508
лестница №509
лестница №510
лестница №511
лестница №512
лестница №513
лестница №514
лестница №515
лестница №516
лестница №517
лестница №518
лестница №519
лестница №520
лестница №521
лестница №522
лестница №523
лестница №524
лестница №525
лестница №526
лестница №527
лестница №528
лестница №529
лестница №530
лестница №531
лестница №532
лестница №533
лестница №534
лестница №535
лестница №536
лестница №537
лестница №538
лестница №539
лестница №540
лестница №541
лестница №542
лестница №543
лестница №544
лестница №545
лестница №546
лестница №547
лестница №548
лестница №549
лестница №550
лестница №551
лестница №552
лестница №553
лестница №554
лестница №555
лестница №556
лестница №557
лестница №558
лестница №559
лестница №560
лестница №561
лестница №562
лестница №563
лестница №564
лестница №565
лестница №566
лестница №567
лестница №568
лестница №569
лестница №570
лестница №571
лестница №572
лестница №573
лестница №574
лестница №575
лестница №576
лестница №577
лестница №578
лестница №579
лестница №580
лестница №581
лестница №582
лестница №583
лестница №584
лестница №585
лестница №586
лестница №587
лестница №588
лестница №589
лестница №590
лестница №591
лестница №592
лестница №593
лестница №594
лестница №595
лестница №596
лестница №597
лестница №598
лестница №599
лестница №600
лестница №601
лестница №602
лестница №603
лестница №604
лестница №605
лестница №606
лестница №607
лестница №608
лестница №609
лестница №610
лестница №611
лестница №612
лестница №613
лестница №614
лестница №615
лестница №616
лестница №617
лестница №618
лестница №619
лестница №620
лестница №621
лестница №622
лестница №623
лестница №624
лестница №625
лестница №626
лестница №627
лестница №628
лестница №629
лестница №630
лестница №631
лестница №632
лестница №633
лестница №634
лестница №635
лестница №636
лестница №637
лестница №638
лестница №639
лестница №640
лестница №641
лестница №642
лестница №643
лестница №644
лестница №645
лестница №646
лестница №647
лестница №648
лестница №649
лестница №650
лестница №651
лестница №652
лестница №653
лестница №654
лестница №655
лестница №656
лестница №657
лестница №658
лестница №659
лестница №660
лестница №661
лестница №662
лестница №663
лестница №664
лестница №665
лестница №666
лестница №667
лестница №668
лестница №669
лестница №670
лестница №671
лестница №672
лестница №673
лестница №674
лестница №675
лестница №676
лестница №677
лестница №678
лестница №679
лестница №680
лестница №681
лестница №682
лестница №683
лестница №684
лестница №685
лестница №686
лестница №687
лестница №688
лестница №689
лестница №690
лестница №691
лестница №692
лестница №693
лестница №694
лестница №695
лестница №696
лестница №697
лестница №698
лестница №699
лестница №700
лестница №701
лестница №702
лестница №703
лестница №704
лестница №705
лестница №706
лестница №707
лестница №708
лестница №709
лестница №710
лестница №711
лестница №712
лестница №713
лестница №714
лестница №715
лестница №716
лестница №717
лестница №718
лестница №719
лестница №720
лестница №721
лестница №722
лестница №723
лестница №724
лестница №725
лестница №726
лестница №727
лестница №728
лестница №729
лестница №730
лестница №731
лестница №732
лестница №733
лестница №734
лестница №735
лестница №736
лестница №737
лестница №738
лестница №739
лестница №740
лестница №741
лестница №742
лестница №743
лестница №744
лестница №745
лестница №746
лестница №747
лестница №748
лестница №749
лестница №750
лестница №751
лестница №752
лестница №753
лестница №754
лестница №755
лестница №756
лестница №757
лестница №758
лестница №759
лестница №760
лестница №761
лестница №762
лестница №763
лестница №764
лестница №765
лестница №766
лестница №767
лестница №768
лестница №769
лестница №770
лестница №771
лестница №772
лестница №773
лестница №774
лестница №775
лестница №776
лестница №777
лестница №778
лестница №779
лестница №780
лестница №781
лестница №782
лестница №783
лестница №784
лестница №785
лестница №786
лестница №787
лестница №788
лестница №789
лестница №790
лестница №791
лестница №792
лестница №793
лестница №794
лестница №795
лестница №796
лестница №797
лестница №798
лестница №799
лестница №800
лестница №801
лестница №802
лестница №803
лестница №804
лестница №805
лестница №806
лестница №807
лестница №808
лестница №809
лестница №810
лестница №811
лестница №812
лестница №813
лестница №814
лестница №815
лестница №816
лестница №817
лестница №818
лестница №819
лестница №820
лестница №821
лестница №822
лестница №823
лестница №824
лестница №825
лестница №826
лестница №827
лестница №828
лестница №829
лестница №830
лестница №831
лестница №832
лестница №833
лестница №834
лестница №835
лестница №836
лестница №837
лестница №838
лестница №839
лестница №840
лестница №841
лестница №842
лестница №843
лестница №844
лестница №845
лестница №846
лестница №847
лестница №848
лестница №849
лестница №850
лестница №851
лестница №852
лестница №853
лестница №854
лестница №855
лестница №856
лестница №857
лестница №858
лестница №859
лестница №860
лестница №861
лестница №862
лестница №863
лестница №864
лестница №865
лестница №866
лестница №867
лестница №868
лестница №869
лестница №870
лестница №871
лестница №872
лестница №873
лестница №874
лестница №875
лестница №876
лестница №877
лестница №878
лестница №879
лестница №880
лестница №881
лестница №882
лестница №883
лестница №884
лестница №885
лестница №886
лестница №887
лестница №888
лестница №889
лестница №890
лестница №891
лестница №892
лестница №893
лестница №894
лестница №895
лестница №896
лестница №897
лестница №898
лестница №899
лестница №900
лестница №901
лестница №902
лестница №903
лестница №904
лестница №905
лестница №906
лестница №907
лестница №908
лестница №909
лестница №910
лестница №911
лестница №912
лестница №913
лестница №914
лестница №915
лестница №916
лестница №917
лестница №918
лестница №919
лестница №920
лестница №921
лестница №922
лестница №923
лестница №924
лестница №925
лестница №926
лестница №927
лестница №928
лестница №929
лестница №930
лестница №931
лестница №932
лестница №933
лестница №934
лестница №935
лестница №936
лестница №937
лестница №938
лестница №939
лестница №940
лестница №941
лестница №942
лестница №943
лестница №944
лестница №945
лестница №946
лестница №947
лестница №948
лестница №949
лестница №950
лестница №951
лестница №952
лестница №953
лестница №954
лестница №955
лестница №956
лестница №957
лестница №958
лестница №959
лестница №960
лестница №961
лестница №962
лестница №963
лестница №964
лестница №965
лестница №966
лестница №967
лестница №968
лестница №969
лестница №970
лестница №971
лестница №972
лестница №973
лестница №974
лестница №975
лестница №976
лестница №977
лестница №978
лестница №979
лестница №980
лестница №981
лестница №982
лестница №983
лестница №984
лестница №985
лестница №986
лестница №987
лестница №988
лестница №989
лестница №990
лестница №991
лестница №992
лестница №993
лестница №994
лестница №995
лестница №996
лестница №997
лестница №998
лестница №999
лестница №1000

ფორმატი A-3 | თებერვალი 2016 | დაკვეთა №

I ბლოკი
ბეჭდვა +20.20: ნიშნულზე
IV სამხრეთველი სართული

სართულის საერთო ფართი +20.20 ნიშნულზე--- 522.0 m²

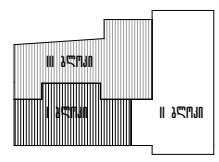

არქიტექტურული აღნიშვნები

--- ფასადების ნიშნული ხაზი
--- არსებული კონტურები
--- ახალი ნაშენი
--- ტანაჭრის ჯამი ფილებისა
--- კონსტრუქციის საფრანგული ელემენტი
--- ვენტილაციის II ფენა II ბლოკი
← ბეტონის ქვაბის ელემენტი
კონსტრუქციის გარე ზედაპირი
ორიენტირების სიმაღლეებით

შ ე ნ ი შ ვ ნ ა

1. ნიშნის ზომები მოცემულია მილიმეტრებში
   ნიშნულებში.
2. ლიფტის კარის წინ იატაკის ორნიშა 130 სმ
   ამოღება ლიფტის კარის ზომებით.
3. ამწის მოედანი №5; 6; 7 მხოლ ამწის მოედნის ელემენტი
4. ნიშნის მოედანი №1; 2; 3; 4; 5 მხოლ ფრაგმენტი
5. კვეთები A-A; B-B; მხოლ ამწე მოედნების ელემენტი
6. მოქმედების მოედნები მხ. კარ ფანჯრის ადგილებისა
7. ამწე გარე ბეტონის კედელი მოქმედებს ბეტონის 45 კვირების განმავლობაში

ცვლილების გარეშე

დამკვეთი	შპს. ბმსი	ობიექტი | საცხოვრებელი კომპლექსი
პროექტირება დამკვეთისა		სტადია |

პროექტის დასახელება

საცხოვრებელი სახლი ვაჟების ქუჩაზე №34; 36

არქიტექტორი		ვაჟების ვაჟების №24 ტელ. 241717	
მთავარი ინჟინერი	ფაქტი	ხელმოწერა	თარიღი
სახელოვნო ხელმძღვანელი	ნ. ქოქაძე		
სახელოვნო ხელმძღვ.	ნ. ლორთქიფანიძე		
ინჟ. ოპერაციის	ა.ბერიძე		
პროექტი	ა.ბერიძე		

დამკვეთის ხელმოწერა

I ბლოკი. IV: საცხოვრებელი სართული
ბეჭდვა +20.20 ნიშნულზე

ფორმატი 1:150

სტადია | შეკვეთილი | ხელ შეკვეთილი

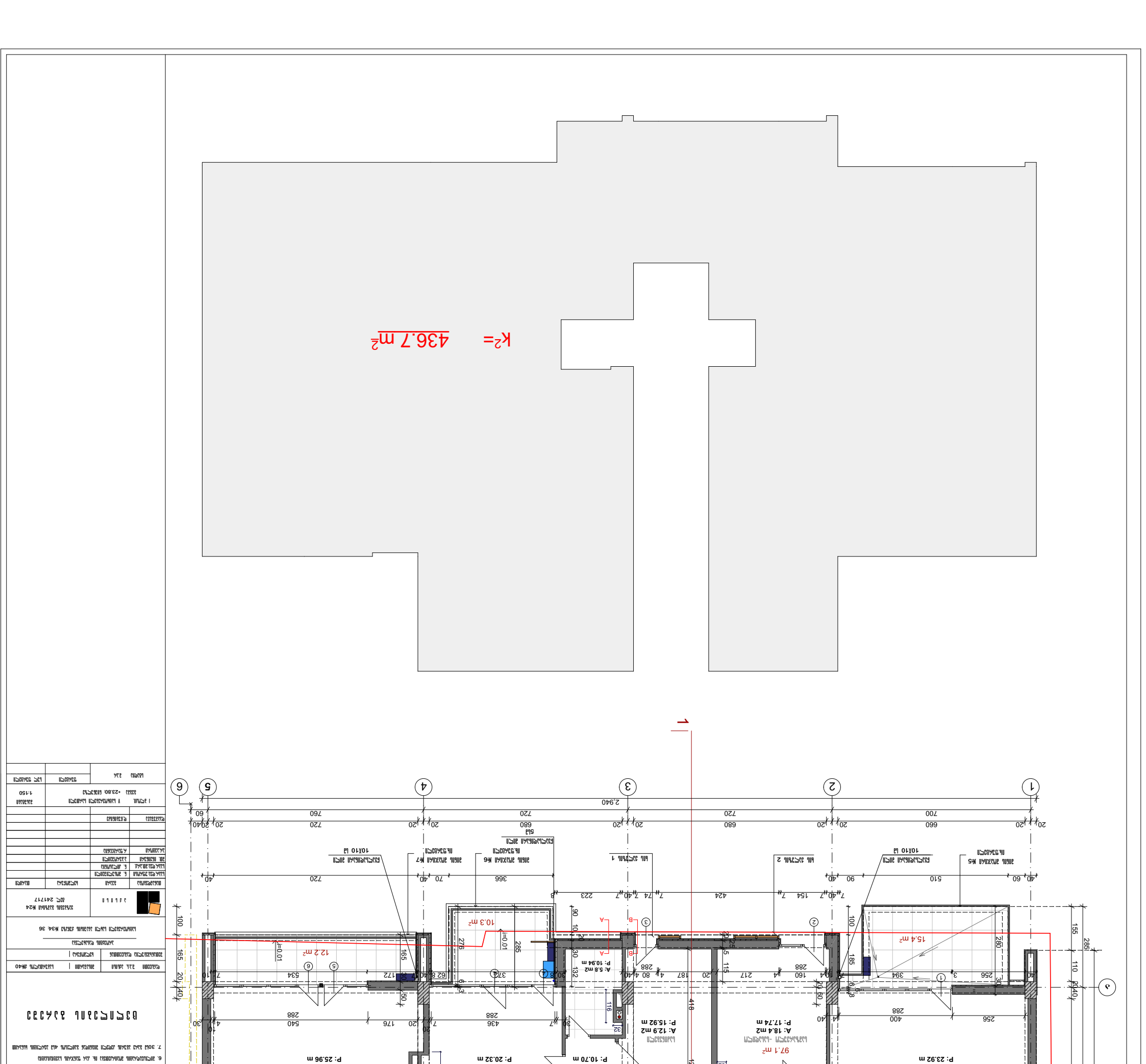
K²= 436.7 m²
1
2
3
4
5
6
2,940
5
1,500
Ø 35.22
ЗАЛЕЗНА ЗАЩИТНА ЗАЛЕЗНА ЗАЩИТНА ЗАЛЕЗНА ЗАЩИТНА
ЗАЛЕЗНА ЗАЩИТНА
ЗАЛЕЗНА ЗАЩИТНА

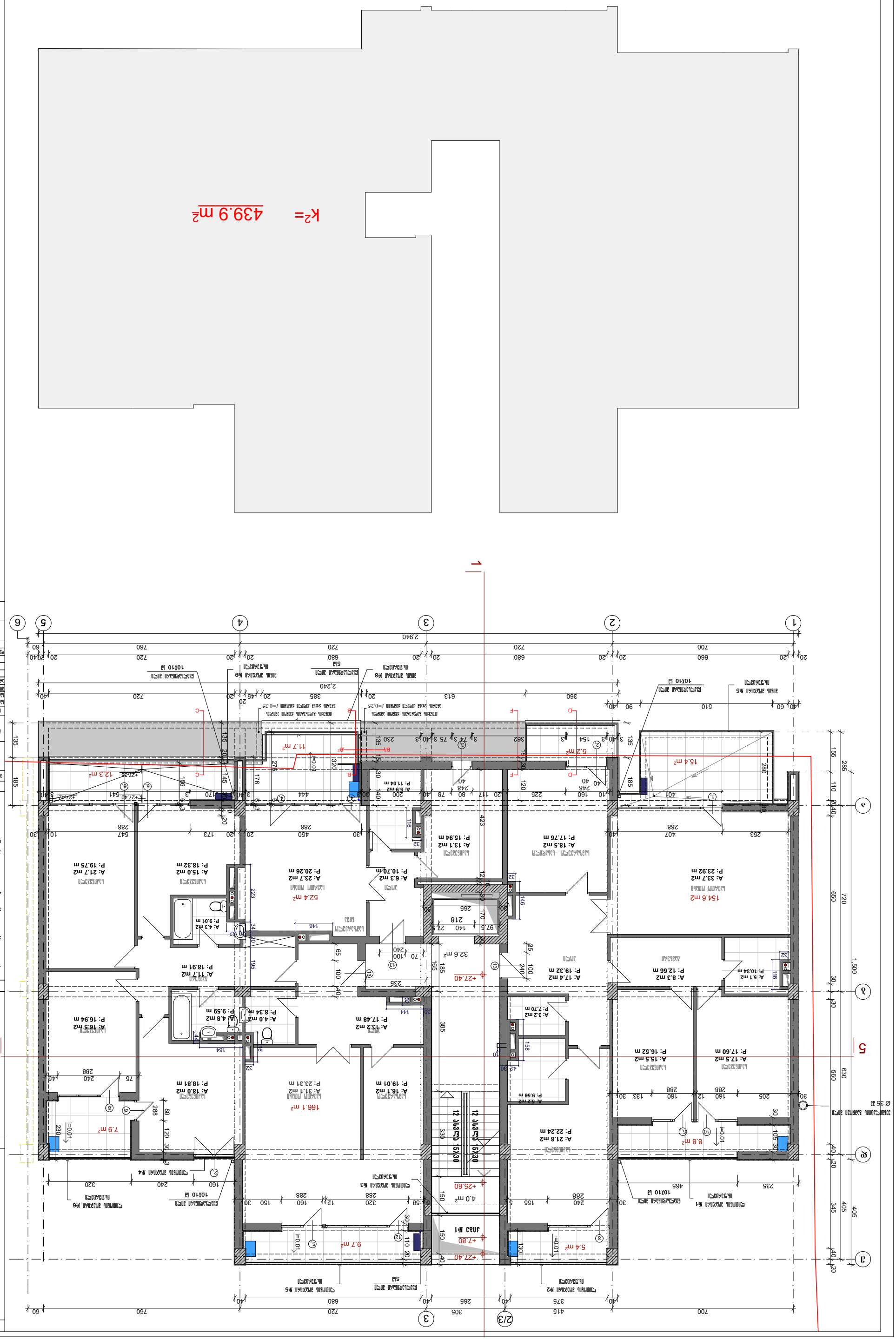
K²= 439.9 m²
5.2 m²
15.4 m²
11.7 m²
12.3 m²
7.9 m²
9.7 m²
5.4 m²
8.8 m²
52.4 m²
154.6 m²
166.1 m²
32.6 m²
4.0 m²
+27.40
+25.60
+7.80
+27.42
+27.40
+27.40
+27.42
+27.40
+27.40
+27.40

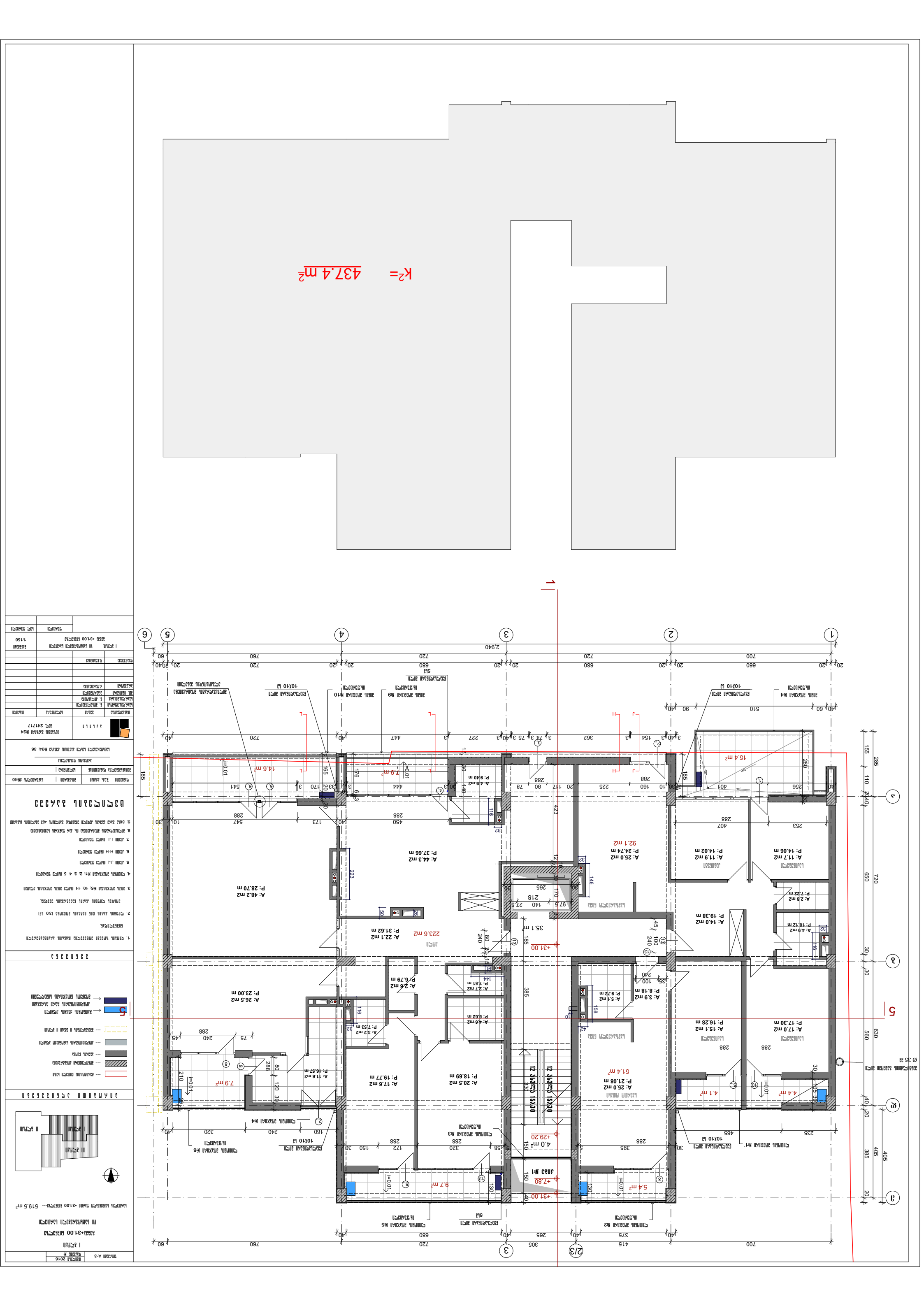
k²= 437.4 m²
1
2
3
4
5
6
2,940
A: 48.2 m2
P: 28.70 m
A: 44.3 m2
P: 37.66 m
A: 22.1 m2
P: 31.62 m
223.6 m2
A: 26.5 m2
P: 23.00 m
A: 2.6 m2
P: 6.79 m
A: 2.7 m2
P: 7.51 m
A: 3.2 m2
P: 7.53 m
A: 4.6 m2
P: 8.62 m
A: 11.6 m2
P: 16.57 m
A: 17.6 m2
P: 19.77 m
A: 20.5 m2
P: 18.69 m
A: 4.9 m2
P: 9.40 m
A: 25.0 m2
P: 24.74 m
A: 25.0 m2
P: 21.08 m
A: 3.9 m2
P: 8.18 m
A: 5.1 m2
P: 9.72 m
A: 2.8 m2
P: 7.22 m
A: 4.9 m2
P: 10.12 m
A: 11.7 m2
P: 14.06 m
A: 11.9 m2
P: 14.02 m
A: 14.0 m2
P: 19.38 m
A: 15.1 m2
P: 16.28 m
A: 17.0 m2
P: 17.30 m
14.6 m²
7.9 m²
7.9 m²
15.4 m²
92.1 m2
51.4 m²
4.0 m²
9.7 m²
5.4 m²
4.1 m²
4.4 m²
35.1 m
+31.00
+29.20
+7.80
+31.00
12 ступ 15x30
12 ступ 15x30
лифт
лифт
балк. плита №9
балк. плита №10
балк. плита №4
балк. плита №3
балк. плита №2
балк. плита №1
10x10 h3
10x10 h3
10x10 h3
10x10 h3
541
654
Ø 35.33
Стяжка №6
Стяжка №4
Стяжка №3
Стяжка №2
Стяжка №1
Стяжка №5
Стяжка №7
Стяжка №8
Стяжка №9
Стяжка №10
Стяжка №11
Стяжка №12
Стяжка №13
Стяжка №14
Стяжка №15
Стяжка №16
Стяжка №17
Стяжка №18
Стяжка №19
Стяжка №20
Стяжка №21
Стяжка №22
Стяжка №23
Стяжка №24
Стяжка №25
Стяжка №26
Стяжка №27
Стяжка №28
Стяжка №29
Стяжка №30
Стяжка №31
Стяжка №32
Стяжка №33
Стяжка №34
Стяжка №35
Стяжка №36
Стяжка №37
Стяжка №38
Стяжка №39
Стяжка №40
Стяжка №41
Стяжка №42
Стяжка №43
Стяжка №44
Стяжка №45
Стяжка №46
Стяжка №47
Стяжка №48
Стяжка №49
Стяжка №50
Стяжка №51
Стяжка №52
Стяжка №53
Стяжка №54
Стяжка №55
Стяжка №56
Стяжка №57
Стяжка №58
Стяжка №59
Стяжка №60
Стяжка №61
Стяжка №62
Стяжка №63
Стяжка №64
Стяжка №65
Стяжка №66
Стяжка №67
Стяжка №68
Стяжка №69
Стяжка №70
Стяжка №71
Стяжка №72
Стяжка №73
Стяжка №74
Стяжка №75
Стяжка №76
Стяжка №77
Стяжка №78
Стяжка №79
Стяжка №80
Стяжка №81
Стяжка №82
Стяжка №83
Стяжка №84
Стяжка №85
Стяжка №86
Стяжка №87
Стяжка №88
Стяжка №89
Стяжка №90
Стяжка №91
Стяжка №92
Стяжка №93
Стяжка №94
Стяжка №95
Стяжка №96
Стяжка №97
Стяжка №98
Стяжка №99
Стяжка №100
Стяжка №101
Стяжка №102
Стяжка №103
Стяжка №104
Стяжка №105
Стяжка №106
Стяжка №107
Стяжка №108
Стяжка №109
Стяжка №110
Стяжка №111
Стяжка №112
Стяжка №113
Стяжка №114
Стяжка №115
Стяжка №116
Стяжка №117
Стяжка №118
Стяжка №119
Стяжка №120
Стяжка №121
Стяжка №122
Стяжка №123
Стяжка №124
Стяжка №125
Стяжка №126
Стяжка №127
Стяжка №128
Стяжка №129
Стяжка №130
Стяжка №131
Стяжка №132
Стяжка №133
Стяжка №134
Стяжка №135
Стяжка №136
Стяжка №137
Стяжка №138
Стяжка №139
Стяжка №140
Стяжка №141
Стяжка №142
Стяжка №143
Стяжка №144
Стяжка №145
Стяжка №146
Стяжка №147
Стяжка №148
Стяжка №149
Стяжка №150
Стяжка №151
Стяжка №152
Стяжка №153
Стяжка №154
Стяжка №155
Стяжка №156
Стяжка №157
Стяжка №158
Стяжка №159
Стяжка №160
Стяжка №161
Стяжка №162
Стяжка №163
Стяжка №164
Стяжка №165
Стяжка №166
Стяжка №167
Стяжка №168
Стяжка №169
Стяжка №170
Стяжка №171
Стяжка №172
Стяжка №173
Стяжка №174
Стяжка №175
Стяжка №176
Стяжка №177
Стяжка №178
Стяжка №179
Стяжка №180
Стяжка №181
Стяжка №182
Стяжка №183
Стяжка №184
Стяжка №185
Стяжка №186
Стяжка №187
Стяжка №188
Стяжка №189
Стяжка №190
Стяжка №191
Стяжка №192
Стяжка №193
Стяжка №194
Стяжка №195
Стяжка №196
Стяжка №197
Стяжка №198
Стяжка №199
Стяжка №200
Стяжка №201
Стяжка №202
Стяжка №203
Стяжка №204
Стяжка №205
Стяжка №206
Стяжка №207
Стяжка №208
Стяжка №209
Стяжка №210
Стяжка №211
Стяжка №212
Стяжка №213
Стяжка №214
Стяжка №215
Стяжка №216
Стяжка №217
Стяжка №218
Стяжка №219
Стяжка №220
Стяжка №221
Стяжка №222
Стяжка №223
Стяжка №224
Стяжка №225
Стяжка №226
Стяжка №227
Стяжка №228
Стяжка №229
Стяжка №230
Стяжка №231
Стяжка №232
Стяжка №233
Стяжка №234
Стяжка №235
Стяжка №236
Стяжка №237
Стяжка №238
Стяжка №239
Стяжка №240
Стяжка №241
Стяжка №242
Стяжка №243
Стяжка №244
Стяжка №245
Стяжка №246
Стяжка №247
Стяжка №248
Стяжка №249
Стяжка №250
Стяжка №251
Стяжка №252
Стяжка №253
Стяжка №254
Стяжка №255
Стяжка №256
Стяжка №257
Стяжка №258
Стяжка №259
Стяжка №260
Стяжка №261
Стяжка №262
Стяжка №263
Стяжка №264
Стяжка №265
Стяжка №266
Стяжка №267
Стяжка №268
Стяжка №269
Стяжка №270
Стяжка №271
Стяжка №272
Стяжка №273
Стяжка №274
Стяжка №275
Стяжка №276
Стяжка №277
Стяжка №278
Стяжка №279
Стяжка №280
Стяжка №281
Стяжка №282
Стяжка №283
Стяжка №284
Стяжка №285
Стяжка №286
Стяжка №287
Стяжка №288
Стяжка №289
Стяжка №290
Стяжка №291
Стяжка №292
Стяжка №293
Стяжка №294
Стяжка №295
Стяжка №296
Стяжка №297
Стяжка №298
Стяжка №299
Стяжка №300
Стяжка №301
Стяжка №302
Стяжка №303
Стяжка №304
Стяжка №305
Стяжка №306
Стяжка №307
Стяжка №308
Стяжка №309
Стяжка №310
Стяжка №311
Стяжка №312
Стяжка №313
Стяжка №314
Стяжка №315
Стяжка №316
Стяжка №317
Стяжка №318
Стяжка №319
Стяжка №320
Стяжка №321
Стяжка №322
Стяжка №323
Стяжка №324
Стяжка №325
Стяжка №326
Стяжка №327
Стяжка №328
Стяжка №329
Стяжка №330
Стяжка №331
Стяжка №332
Стяжка №333
Стяжка №334
Стяжка №335
Стяжка №336
Стяжка №337
Стяжка №338
Стяжка №339
Стяжка №340
Стяжка №341
Стяжка №342
Стяжка №343
Стяжка №344
Стяжка №345
Стяжка №346
Стяжка №347
Стяжка №348
Стяжка №349
Стяжка №350
Стяжка №351
Стяжка №352
Стяжка №353
Стяжка №354
Стяжка №355
Стяжка №356
Стяжка №357
Стяжка №358
Стяжка №359
Стяжка №360
Стяжка №361
Стяжка №362
Стяжка №363
Стяжка №364
Стяжка №365
Стяжка №366
Стяжка №367
Стяжка №368
Стяжка №369
Стяжка №370
Стяжка №371
Стяжка №372
Стяжка №373
Стяжка №374
Стяжка №375
Стяжка №376
Стяжка №377
Стяжка №378
Стяжка №379
Стяжка №380
Стяжка №381
Стяжка №382
Стяжка №383
Стяжка №384
Стяжка №385
Стяжка №386
Стяжка №387
Стяжка №388
Стяжка №389
Стяжка №390
Стяжка №391
Стяжка №392
Стяжка №393
Стяжка №394
Стяжка №395
Стяжка №396
Стяжка №397
Стяжка №398
Стяжка №399
Стяжка №400
Стяжка №401
Стяжка №402
Стяжка №403
Стяжка №404
Стяжка №405
Стяжка №406
Стяжка №407
Стяжка №408
Стяжка №409
Стяжка №410
Стяжка №411
Стяжка №412
Стяжка №413
Стяжка №414
Стяжка №415
Стяжка №416
Стяжка №417
Стяжка №418
Стяжка №419
Стяжка №420
Стяжка №421
Стяжка №422
Стяжка №423
Стяжка №424
Стяжка №425
Стяжка №426
Стяжка №427
Стяжка №428
Стяжка №429
Стяжка №430
Стяжка №431
Стяжка №432
Стяжка №433
Стяжка №434
Стяжка №435
Стяжка №436
Стяжка №437
Стяжка №438
Стяжка №439
Стяжка №440
Стяжка №441
Стяжка №442
Стяжка №443
Стяжка №444
Стяжка №445
Стяжка №446
Стяжка №447
Стяжка №448
Стяжка №449
Стяжка №450
Стяжка №451
Стяжка №452
Стяжка №453
Стяжка №454
Стяжка №455
Стяжка №456
Стяжка №457
Стяжка №458
Стяжка №459
Стяжка №460
Стяжка №461
Стяжка №462
Стяжка №463
Стяжка №464
Стяжка №465
Стяжка №466
Стяжка №467
Стяжка №468
Стяжка №469
Стяжка №470
Стяжка №471
Стяжка №472
Стяжка №473
Стяжка №474
Стяжка №475
Стяжка №476
Стяжка №477
Стяжка №478
Стяжка №479
Стяжка №480
Стяжка №481
Стяжка №482
Стяжка №483
Стяжка №484
Стяжка №485
Стяжка №486
Стяжка №487
Стяжка №488
Стяжка №489
Стяжка №490
Стяжка №491
Стяжка №492
Стяжка №493
Стяжка №494
Стяжка №495
Стяжка №496
Стяжка №497
Стяжка №498
Стяжка №499
Стяжка №500
Стяжка №501
Стяжка №502
Стяжка №503
Стяжка №504
Стяжка №505
Стяжка №506
Стяжка №507
Стяжка №508
Стяжка №509
Стяжка №510
Стяжка №511
Стяжка №512
Стяжка №513
Стяжка №514
Стяжка №515
Стяжка №516
Стяжка №517
Стяжка №518
Стяжка №519
Стяжка №520
Стяжка №521
Стяжка №522
Стяжка №523
Стяжка №524
Стяжка №525
Стяжка №526
Стяжка №527
Стяжка №528
Стяжка №529
Стяжка №530
Стяжка №531
Стяжка №532
Стяжка №533
Стяжка №534
Стяжка №535
Стяжка №536
Стяжка №537
Стяжка №538
Стяжка №539
Стяжка №540
Стяжка №541
Стяжка №542
Стяжка №543
Стяжка №544
Стяжка №545
Стяжка №546
Стяжка №547
Стяжка №548
Стяжка №549
Стяжка №550
Стяжка №551
Стяжка №552
Стяжка №553
Стяжка №554
Стяжка №555
Стяжка №556
Стяжка №557
Стяжка №558
Стяжка №559
Стяжка №560
Стяжка №561
Стяжка №562
Стяжка №563
Стяжка №564
Стяжка №565
Стяжка №566
Стяжка №567
Стяжка №568
Стяжка №569
Стяжка №570
Стяжка №571
Стяжка №572
Стяжка №573
Стяжка №574
Стяжка №575
Стяжка №576
Стяжка №577
Стяжка №578
Стяжка №579
Стяжка №580
Стяжка №581
Стяжка №582
Стяжка №583
Стяжка №584
Стяжка №585
Стяжка №586
Стяжка №587
Стяжка №588
Стяжка №589
Стяжка №590
Стяжка №591
Стяжка №592
Стяжка №593
Стяжка №594
Стяжка №595
Стяжка №596
Стяжка №597
Стяжка №598
Стяжка №599
Стяжка №600
Стяжка №601
Стяжка №602
Стяжка №603
Стяжка №604
Стяжка №605
Стяжка №606
Стяжка №607
Стяжка №608
Стяжка №609
Стяжка №610
Стяжка №611
Стяжка №612
Стяжка №613
Стяжка №614
Стяжка №615
Стяжка №616
Стяжка №617
Стяжка №618
Стяжка №619
Стяжка №620
Стяжка №621
Стяжка №622
Стяжка №623
Стяжка №624
Стяжка №625
Стяжка №626
Стяжка №627
Стяжка №628
Стяжка №629
Стяжка №630
Стяжка №631
Стяжка №632
Стяжка №633
Стяжка №634
Стяжка №635
Стяжка №636
Стяжка №637
Стяжка №638
Стяжка №639
Стяжка №640
Стяжка №641
Стяжка №642
Стяжка №643
Стяжка №644
Стяжка №645
Стяжка №646
Стяжка №647
Стяжка №648
Стяжка №649
Стяжка №650
Стяжка №651
Стяжка №652
Стяжка №653
Стяжка №654
Стяжка №655
Стяжка №656
Стяжка №657
Стяжка №658
Стяжка №659
Стяжка №660
Стяжка №661
Стяжка №662
Стяжка №663
Стяжка №664
Стяжка №665
Стяжка №666
Стяжка №667
Стяжка №668
Стяжка №669
Стяжка №670
Стяжка №671
Стяжка №672
Стяжка №673
Стяжка №674
Стяжка №675
Стяжка №676
Стяжка №677
Стяжка №678
Стяжка №679
Стяжка №680
Стяжка №681
Стяжка №682
Стяжка №683
Стяжка №684
Стяжка №685
Стяжка №686
Стяжка №687
Стяжка №688
Стяжка №689
Стяжка №690
Стяжка №691
Стяжка №692
Стяжка №693
Стяжка №694
Стяжка №695
Стяжка №696
Стяжка №697
Стяжка №698
Стяжка №699
Стяжка №700
Стяжка №701
Стяжка №702
Стяжка №703
Стяжка №704
Стяжка №705
Стяжка №706
Стяжка №707
Стяжка №708
Стяжка №709
Стяжка №710
Стяжка №711
Стяжка №712
Стяжка №713
Стяжка №714
Стяжка №715
Стяжка №716
Стяжка №717
Стяжка №718
Стяжка №719
Стяжка №720
Стяжка №721
Стяжка №722
Стяжка №723
Стяжка №724
Стяжка №725
Стяжка №726
Стяжка №727
Стяжка №728
Стяжка №729
Стяжка №730
Стяжка №731
Стяжка №732
Стяжка №733
Стяжка №734
Стяжка №735
Стяжка №736
Стяжка №737
Стяжка №738
Стяжка №739
Стяжка №740
Стяжка №741
Стяжка №742
Стяжка №743
Стяжка №744
Стяжка №745
Стяжка №746
Стяжка №747
Стяжка №748
Стяжка №749
Стяжка №750
Стяжка №751
Стяжка №752
Стяжка №753
Стяжка №754
Стяжка №755
Стяжка №756
Стяжка №757
Стяжка №758
Стяжка №759
Стяжка №760
Стяжка №761
Стяжка №762
Стяжка №763
Стяжка №764
Стяжка №765
Стяжка №766
Стяжка №767
Стяжка №768
Стяжка №769
Стяжка №770
Стяжка №771
Стяжка №772
Стяжка №773
Стяжка №774
Стяжка №775
Стяжка №776
Стяжка №777
Стяжка №778
Стяжка №779
Стяжка №780
Стяжка №781
Стяжка №782
Стяжка №783
Стяжка №784
Стяжка №785
Стяжка №786
Стяжка №787
Стяжка №788
Стяжка №789
Стяжка №790
Стяжка №791
Стяжка №792
Стяжка №793
Стяжка №794
Стяжка №795
Стяжка №796
Стяжка №797
Стяжка №798
Стяжка №799
Стяжка №800
Стяжка №801
Стяжка №802
Стяжка №803
Стяжка №804
Стяжка №805
Стяжка №806
Стяжка №807
Стяжка №808
Стяжка №809
Стяжка №810
Стяжка №811
Стяжка №812
Стяжка №813
Стяжка №814
Стяжка №815
Стяжка №816
Стяжка №817
Стяжка №818
Стяжка №819
Стяжка №820
Стяжка №821
Стяжка №822
Стяжка №823
Стяжка №824
Стяжка №825
Стяжка №826
Стяжка №827
Стяжка №828
Стяжка №829
Стяжка №830
Стяжка №831
Стяжка №832
Стяжка №833
Стяжка №834
Стяжка №835
Стяжка №836
Стяжка №837
Стяжка №838
Стяжка №839
Стяжка №840
Стяжка №841
Стяжка №842
Стяжка №843
Стяжка №844
Стяжка №845
Стяжка №846
Стяжка №847
Стяжка №848
Стяжка №849
Стяжка №850
Стяжка №851
Стяжка №852
Стяжка №853
Стяжка №854
Стяжка №855
Стяжка №856
Стяжка №857
Стяжка №858
Стяжка №859
Стяжка №860
Стяжка №861
Стяжка №862
Стяжка №863
Стяжка №864
Стяжка №865
Стяжка №866
Стяжка №867
Стяжка №868
Стяжка №869
Стяжка №870
Стяжка №871
Стяжка №872
Стяжка №873
Стяжка №874
Стяжка №875
Стяжка №876
Стяжка №877
Стяжка №878
Стяжка №879
Стяжка №880
Стяжка №881
Стяжка №882
Стяжка №883
Стяжка №884
Стяжка №885
Стяжка №886
Стяжка №887
Стяжка №888
Стяжка №889
Стяжка №890
Стяжка №891
Стяжка №892
Стяжка №893
Стяжка №894
Стяжка №895
Стяжка №896
Стяжка №897
Стяжка №898
Стяжка №899
Стяжка №900
Стяжка №901
Стяжка №902
Стяжка №903
Стяжка №904
Стяжка №905
Стяжка №906
Стяжка №907
Стяжка №908
Стяжка №909
Стяжка №910
Стяжка №911
Стяжка №912
Стяжка №913
Стяжка №914
Стяжка №915
Стяжка №916
Стяжка №917
Стяжка №918
Стяжка №919
Стяжка №920
Стяжка №921
Стяжка №922
Стяжка №923
Стяжка №924
Стяжка №925
Стяжка №926
Стяжка №927
Стяжка №928
Стяжка №929
Стяжка №930
Стяжка №931
Стяжка №932
Стяжка №933
Стяжка №934
Стяжка №935
Стяжка №936
Стяжка №937
Стяжка №938
Стяжка №939
Стяжка №940
Стяжка №941
Стяжка №942
Стяжка №943
Стяжка №944
Стяжка №945
Стяжка №946
Стяжка №947
Стяжка №948
Стяжка №949
Стяжка №950
Стяжка №951
Стяжка №952
Стяжка №953
Стяжка №954
Стяжка №955
Стяжка №956
Стяжка №957
Стяжка №958
Стяжка №959
Стяжка №960
Стяжка №961
Стяжка №962
Стяжка №963
Стяжка №964
Стяжка №965
Стяжка №966
Стяжка №967
Стяжка №968
Стяжка №969
Стяжка №970
Стяжка №971
Стяжка №972
Стяжка №973
Стяжка №974
Стяжка №975
Стяжка №976
Стяжка №977
Стяжка №978
Стяжка №979
Стяжка №980
Стяжка №981
Стяжка №982
Стяжка №983
Стяжка №984
Стяжка №985
Стяжка №986
Стяжка №987
Стяжка №988
Стяжка №989
Стяжка №990
Стяжка №991
Стяжка №992
Стяжка №993
Стяжка №994
Стяжка №995
Стяжка №996
Стяжка №997
Стяжка №998
Стяжка №999
Стяжка №1000

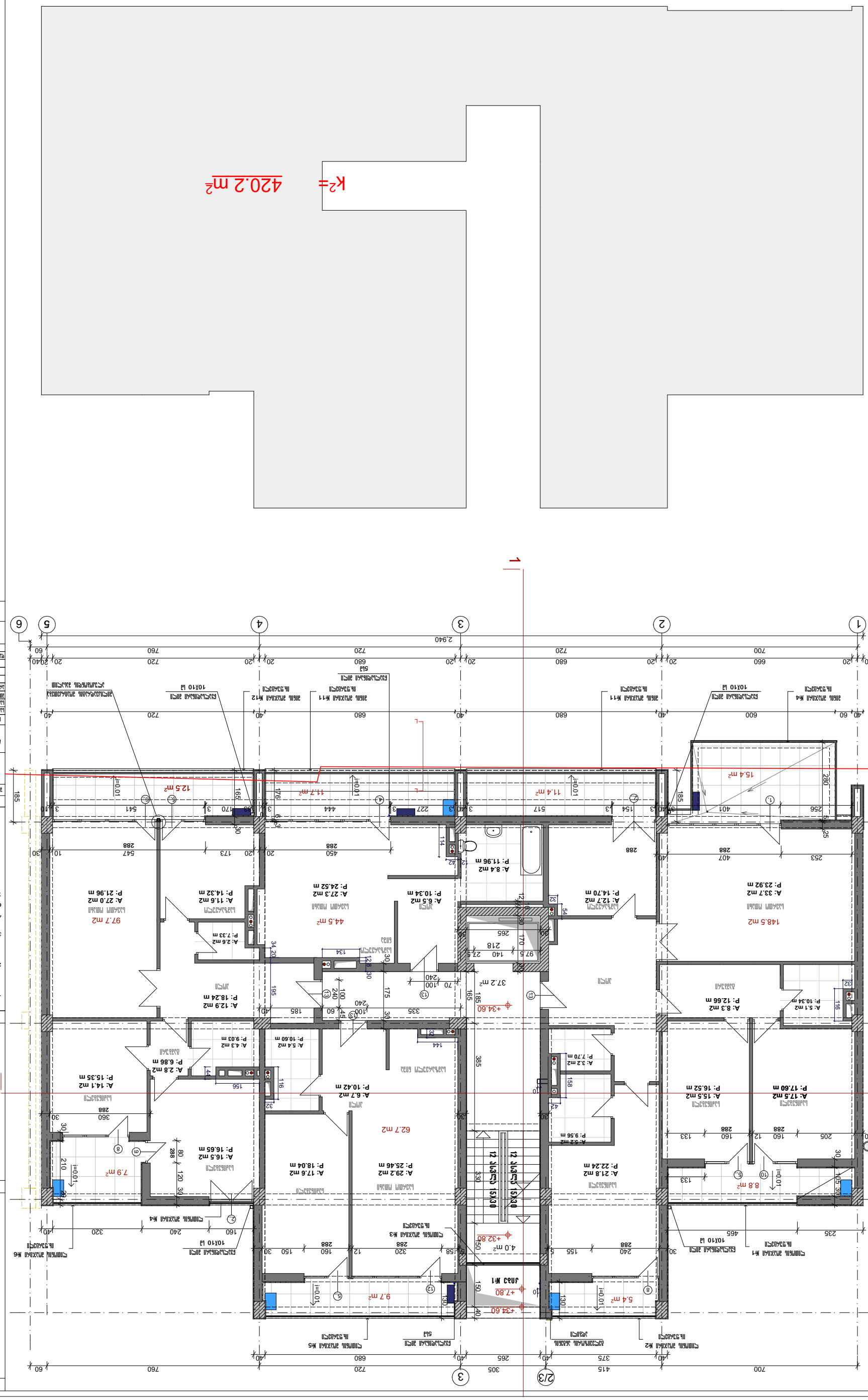
K²= 420.2 m²
12.5 m²
11.7 m²
11.4 m²
15.4 m²
9.7 m²
5.4 m²
8.8 m²
4.0 m²
62.7 m2
44.5 m²
97.7 m2
148.5 m2
37.2 m²
A: 8.4 m2
P: 11.96 m
A: 6.5 m2
P: 10.34 m
A: 12.7 m2
P: 14.70 m
A: 33.7 m2
P: 23.92 m
A: 27.0 m2
P: 21.96 m
A: 11.5 m2
P: 14.32 m
A: 27.3 m2
P: 24.52 m
A: 2.6 m2
P: 7.33 m
A: 12.9 m2
P: 18.24 m
A: 5.4 m2
P: 10.60 m
A: 4.3 m2
P: 9.03 m
A: 2.8 m2
P: 6.86 m
A: 14.1 m2
P: 15.35 m
A: 16.5 m2
P: 16.65 m
A: 17.6 m2
P: 25.46 m
A: 6.7 m2
P: 10.42 m
A: 29.2 m2
P: 18.04 m
A: 21.8 m2
P: 22.24 m
A: 3.2 m2
P: 9.56 m
A: 3.2 m2
P: 7.70 m
A: 17.5 m2
P: 15.52 m
A: 17.5 m2
P: 17.60 m
A: 8.3 m2
P: 12.66 m
A: 5.1 m2
P: 10.34 m
+34.60
+32.80
+7.80
12 ბეტონის 15X30
ჯამი №1
ჯამი №2
ჯამი №3
ჯამი №4
ჯამი №5
ჯამი №6
ბეტონის ჯამი №11
ბეტონის ჯამი №12
ბეტონის ჯამი №4
ბეტონის ჯამი №1
ბეტონის ჯამი №2
ბეტონის ჯამი №3
ბეტონის ჯამი №5
ბეტონის ჯამი №6
10X10 სმ
ბეტონის ჯამი
ბეტონის ჯამი №11
ბეტონის ჯამი №12
ბეტონის ჯამი №4
10X10 სმ
ბეტონის ჯამი
ბეტონის ჯამი №1
10X10 სმ
ბეტონის ჯამი
ბეტონის ჯამი №2
ბეტონის ჯამი №3
ბეტონის ჯამი №5
ბეტონის ჯამი №6
ბეტონის ჯამი
ბეტონის ჯამი
ბეტონის ჯამი

k^2= 370.7 m^2

1
2
3
4
5
6
2/3
A
B
C
1
2
3
4
5
6
7
8
9
10
11
12
13
14
M
S
137.4 m²
A: 34.8 m2
P: 24.42 m
A: 12.3 m2
P: 15.24 m
A: 2.7 m2
P: 7.76 m
A: 19.2 m2
P: 26.16 m
A: 4.2 m2
P: 8.52 m
A: 22.0 m2
P: 19.54 m
A: 14.7 m2
P: 15.79 m
A: 18.3 m2
P: 17.66 m
186.4 m²
28.2 m²
19.4 m²
17.7 m²
17.9 m²
13.8 m²
9.7 m²
5.4 m²
4.0 m²
+38.20
+36.40
+7.80
±0.01
12 ступ 15x30
ДЛЯ ИЗ
ДЛЯ ИЗ
ДЛЯ ИЗ

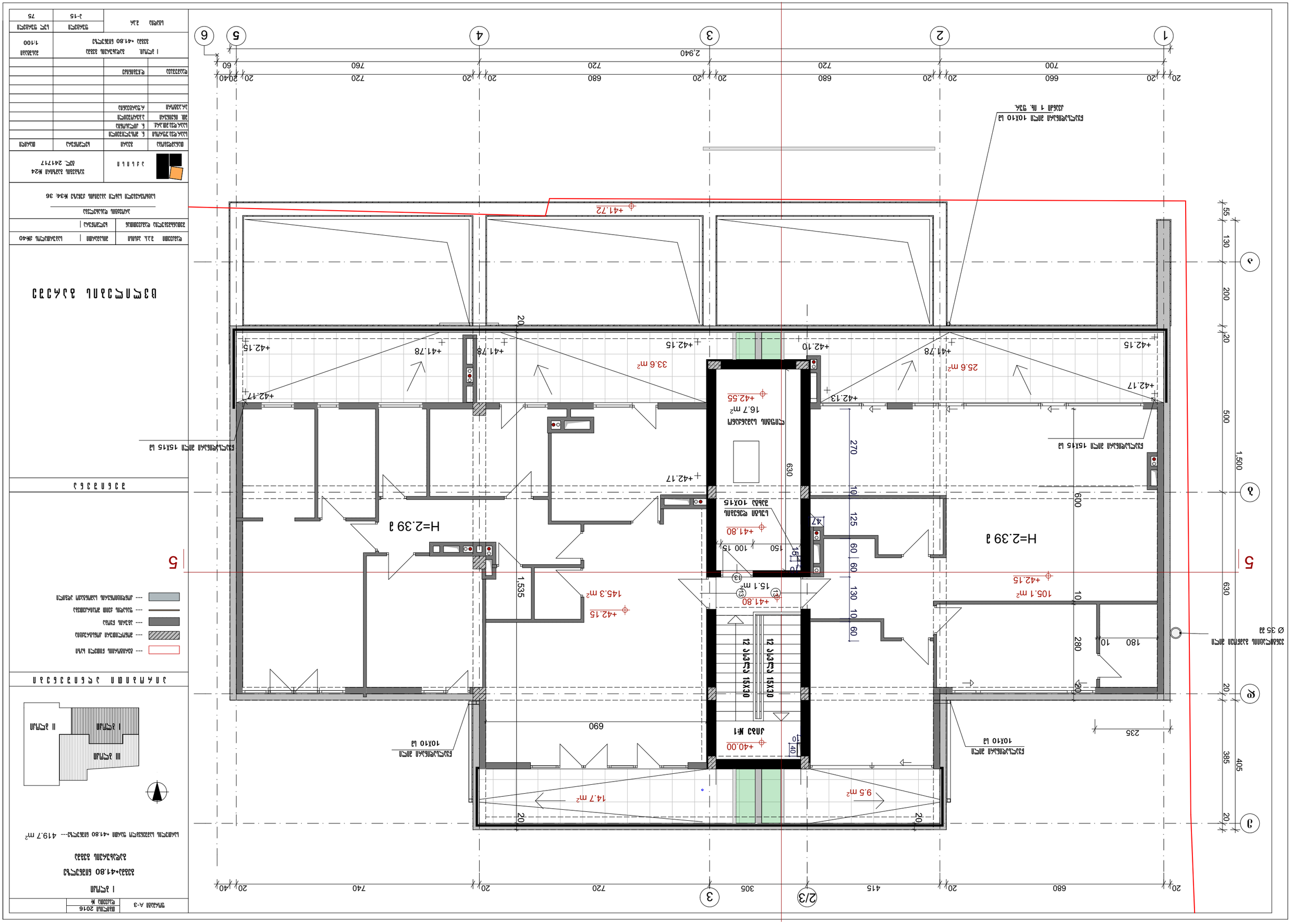
1
2
3
4
5
6
2,940
20
660
700
680
720
760
2040
60
+41.72
+42.15
+41.78
+42.10
+42.17
+42.13
+42.55
16.7 m²
25.6 m²
33.6 m²
270
630
+42.17
+41.80
150
100
15
47
125
60
130
10
15.1 m²
105.1 m²
145.3 m²
1,535
H=2.39 მ
690
+40.00
10
40
14.7 m²
9.5 m²
235
180
280
55
130
200
500
1,500
600
385
405
ა
ბ
გ
დ
ე
ვ
5
ფანჯარა ალუმინის 15X15 სმ
ფანჯარა ალუმინის 10X10 სმ
კარი ალუმინის 10X15 სმ
კარი ალუმინის 10X10 სმ
კარი ალუმინის 10X10 სმ
ფანჯარა ალუმინის 10X10 სმ
კიბე №1
12 საფეხური 15X30
ლითონის მოაჯირი
Ø 35 ჭ
ფანჯარა ალუმინის 15X15 სმ

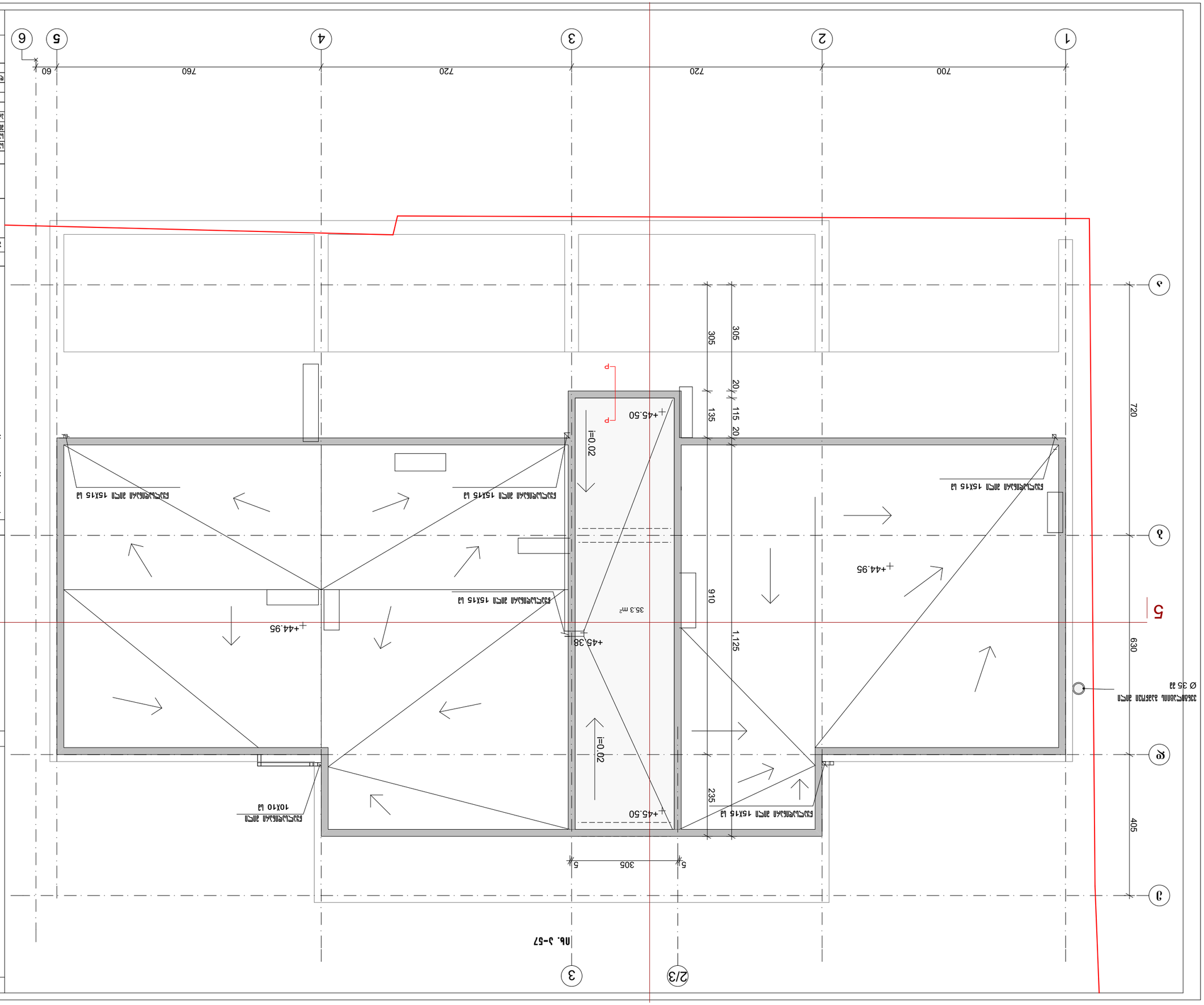
1
2
3
4
5
6
700
720
720
760
60
720
305
305
20
115
20
135
+45.50
i=0.02
P
P
+44.95
+45.38
910
1,125
235
630
405
305
5
5
35.3 m²
Ø 35 33
+44.95
+45.50
+45.50
+44.95
+45.50
i=0.02
i=0.02
Пл. 3-57
2/3
3
5
5
ВЕНТИЛЯЦИОННЫЙ БЛОК 15Х15 Ы3
ВЕНТИЛЯЦИОННЫЙ БЛОК 15Х15 Ы3
ВЕНТИЛЯЦИОННЫЙ БЛОК 15Х15 Ы3
ВЕНТИЛЯЦИОННЫЙ БЛОК 15Х15 Ы3
ВЕНТИЛЯЦИОННЫЙ БЛОК 10Х10 Ы3
ВЕНТИЛЯЦИОННЫЙ БЛОК 15Х15

ՀԱՏԱԿ	Ա-3	ՀԱՏԱԿԱԳԻՐ	
ԹՈՒՂԹԱՅԻՆ №		ՄԱՍՇՏԱԲ 2016	
		II մասի	
		22222 -6.00 նիշերով	
		22222 ամրակցման մասերի	
		Նախագծային մակերես՝ 687.6 m²	

ՇԻՆԱՐԱՐԱԿԱՆ ՆԱԽԱԳԻԾ			
ՀԱՄԱՅՆՔԱՅԻՆ ՇԵՆՔԵՐԻ ԵՎ ՇԻՆՈՒԹՅՈՒՆՆԵՐԻ ՀԱՄԱԼԻՐ ՀԱՄԱԼԱՆԻ ՇԻՆԱՐԱՐՈՒԹՅԱՆ ԵՎ ՔԱՂԱՔԱՇԻՆՈՒԹՅԱՆ ՊԵՏԱԿԱՆ ԳՈՐԾԱԿԱԼՈՒԹՅԱՆ ՏԱՐԱԾՔԱՅԻՆ ՄԱՐՄՆԻ ԱՌԱՋԱՏԱՐ ՀԱՄԱՐ ՊԱՏԱՍԽԱՆԱՏՈՒ			
ՀՀ, ք. Երևան, Կենտրոն վարչական շրջան, Մ24 Մամիկոնյան փողոց, 36 հասցեում գտնվող հողամասի վրա նախատեսվող բազմաբնակարան բնակելի շենքերի համալիրի			
ՇԻՆԱՐԱՐ՝	ՀԱՅԿԱԶՆ ԱՐՏԱՇԵՍ		
ՀԱՍՏԱՏՈՒԹՅԱՆ ՄԱՍՆԱԳԻՏԱԿԱՆ ՍՏՈՒԳՈՒՄ			
ՀԱՍՏԱՏՈՒԹՅԱՆ ՄԱՍՆԱԳԻՏԱԿԱՆ ՍՏՈՒԳՈՒՄ			
ՀԱՄԱՀԵՂԻՆԱԿ ՀԱՏԱԿԱԳԾԻ ՀԱՄԱՐ			
ՀԱՏԱԿԱԳԾԱՅԻՆ ՊԼԱՆ

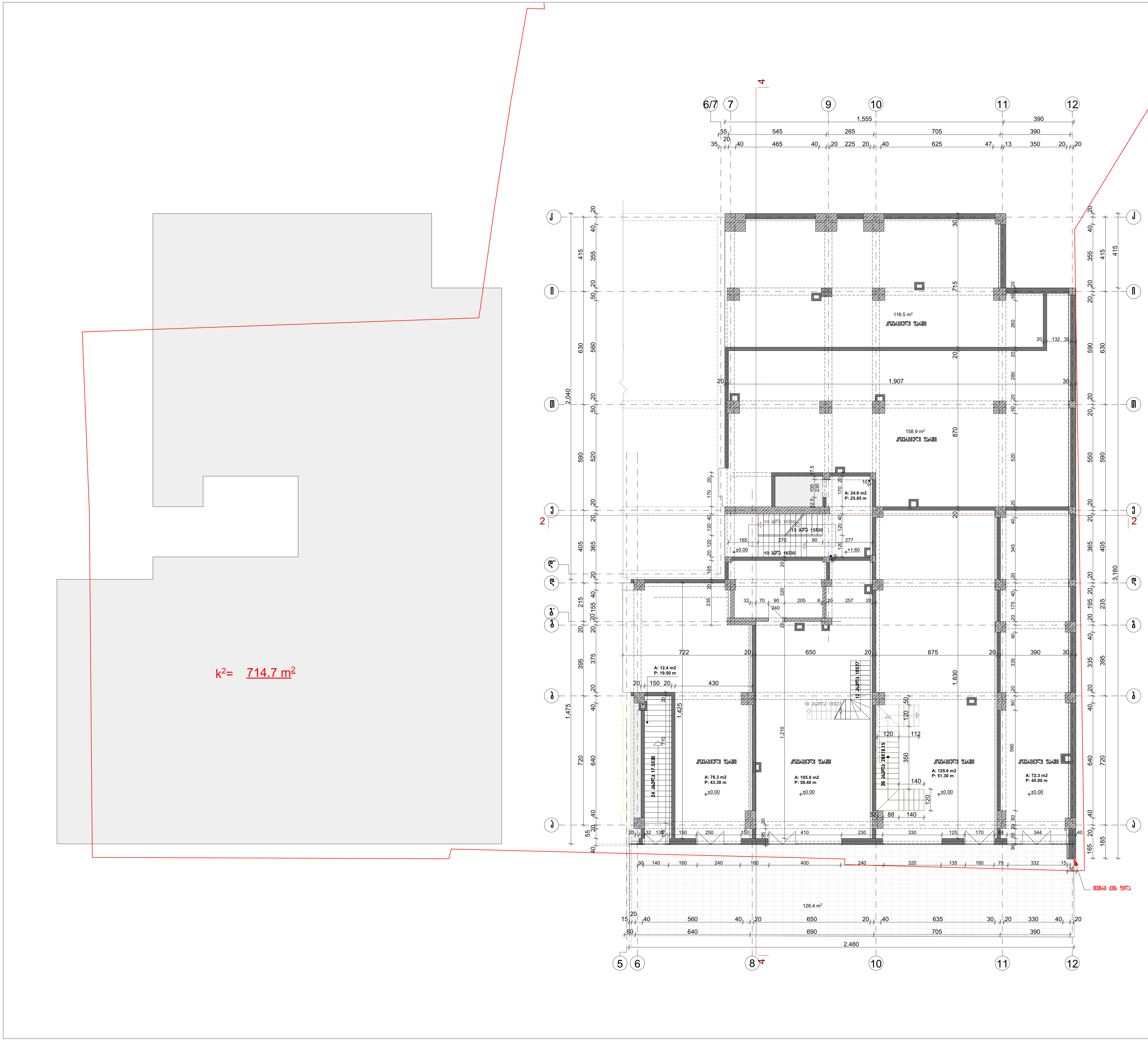

ფორმატი A-3	თბილისი 2016 დაკვეთა №

II ბლოკი

გეგმა+0.00 ნიშნულზე

I კომერციული სართული

შენობის სქემა

N

III ბლოკი
I ბლოკი
II ბლოკი

პ ი რ ო ბ ი თ ი   ა ღ ნ ი შ ვ ნ ე ბ ი

--- ტერიტორიის წითელი ხაზი
--- მონოლითური კონსტრუქცია
--- აგურის წყობა
--- ფასადის ქვით მოპირკეთება
--- კონდიციონერის სამონტაჟო ადგილი

შ ე ნ ი შ ვ ნ ა

k¹= 746.7 m²

მოშენების ფართი --- 746.7 m²

ცვლილების გარეშე

დამკვეთი შ.პ.ს. აქსისი	მისამართი | საბურთალოს ქ№40
შეთანხმებულია დამკვეთთან	ხელმოწერა |

პროექტის დასახელება

საცხოვრებელი სახლი აბაშიძის ქუჩაზე №34; 36

აქსისი

ყაზბეგის გამზირი №24
ტელ. 241717

თანამდებობა	გვარი	ხელმოწერა	თარიღი
საპრ.დეპ.უფროსი	ნ. მოსულიშვილი		
საპრ.დეპ.მთ.არქ.	ნ. კილასონია		
მთ. ინჟინერი	ა.გვრიტიშვილი		
არ.ავტორი	რ.ფარცვანია		
დაამუშავა	დ.ჩუბინიძე		

II ბლოკი. I კომერციული სართული +0.00 ნიშნულზე		მასშტაბი 1:200
სტადია მპრ	ფურცელი ა-4	სულ ფურცელი 84

Գծագրի անվանումը	Հատակագիծ
Նախագծի փուլը	Նախագծային փաստաթղթեր
Նախագծի անվանումը	Հ. Թումանյանի անվան թիվ 3 միջնակարգ դպրոցի շենքի վերակառուցում
Հասցե	ՀՀ, ք. Վանաձոր, Հ. Թումանյանի անվան թիվ 3 միջնակարգ դպրոց
Պատվիրատու	ՀՀ, ք. Վանաձոր, Հ. Թումանյանի անվան թիվ 3 միջնակարգ դպրոց
Նախագծի հեղինակ	Ա.Ղազարյան
ՀՀ, ք. Վանաձոր	
Գծագրության համարը	Ա-1
Մասշտաբը	1:200
Գծագրի անվանումը	II հարկ II հարկային կտրվածքի 4.20 նիշերով
Թերթ	3-5
Կազմ	24
Գծագրի N	84

Ա.Ղազարյան	Ա.Ղազարյան	
Ա.Ղազարյան	Ա.Ղազարյան	
Ա.Ղազարյան	Ա.Ղազարյան	

Teth qvis fila

619.6 m²

55.7 m²

13.1 m²

32.0 m²

+6.70

H= 3.5 m

H= 3.50 m

01.14.11.029.070.02.2501
ასაშენებელი ნაკვეთის საკადასტრო კოდი
ს/კ 20522987:0

ნაკვეთის საზღვრები
ნაკვეთის საზღვრების მონიშვნა ბეტონის ბოძებით მ34. 36

ნაკვეთის საზღვრების მონიშვნა ბეტონის ბოძებით მ24
ს/კ 241717

ცვლილების ნომერი	თარიღი	ხელმოწერა
ა. ავტორი		
ბ. კონსტრუქციული		
გ. ელექტრომოწყობილობა		
დ. სანტექნიკა		
ე. გათბობა		
ვ.		
ზ.		
თ.		
ი.		
კ.		

ობიექტის დასახელება	თარიღი	ხელმოწერა
ქ. ბათუმი, ა. ფაღავას ქუჩა, ნაკვეთი 24		
ნახაზის დასახელება	ნახაზის ნომერი	
ა.პ. 1 სართული	3-5	
	ფურცელი	ფურცლების ჯამი
	84	

ობიექტის მისამართი	
ქ. ბათუმი, ა. ფაღავას ქუჩა, ნაკვეთი 24	
ნახაზის დასახელება	
ა.პ. 1 სართული	
მასშტაბი	1:200
ნახაზის ნომერი	
3-5	

ავტორი	
ხელმძღვანელი	
კონსულტანტი	
კონსულტანტი	
კონსულტანტი	
კონსულტანტი	
კონსულტანტი	
კონსულტანტი	
დამკვეთი	

ობიექტის ნომერი	
2356	

1. ნახაზის ზომები მოცემულია მილიმეტრებში, სანამ სხვა რამ არ არის მითითებული.
2. ნახაზები და მოდელები ერთმანეთს ავსებენ და საჭიროებენ ერთობლივ შესწავლას.
3. ნებისმიერი ცვლილება ან ნახაზის ნებისმიერი (ან ნაწილის) გადაწერა ან გადაცემა მესამე პირებისთვის ავტორის წერილობითი ნებართვის გარეშე აკრძალულია.
4. ნებისმიერი ცვლილება პროექტში უნდა შეთანხმდეს ავტორთან.

ნახაზის ტიპი	
ნახაზის ნომერი	
ნახაზის სახელწოდება

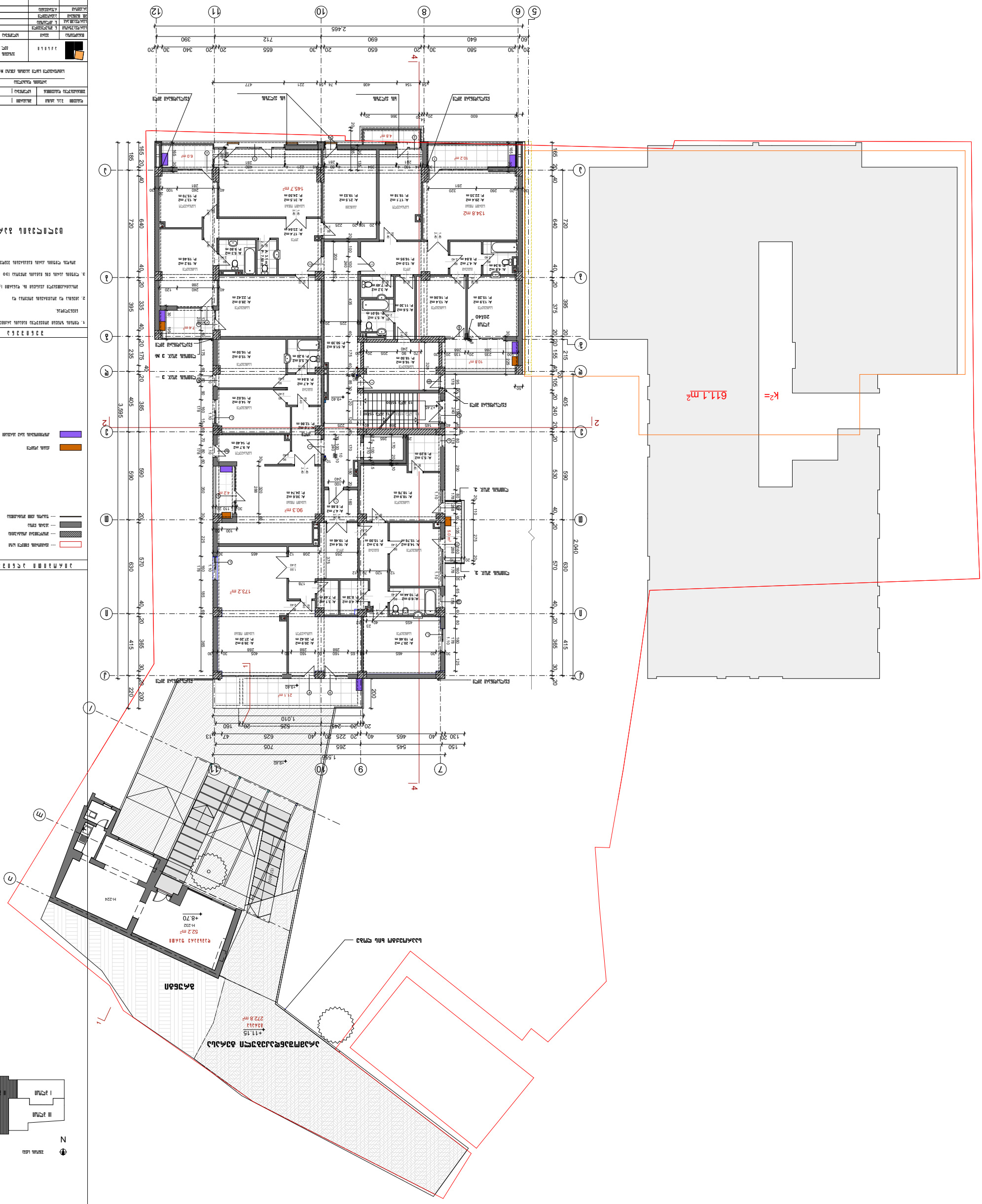
N
+9.40
+8.70
+11.15
+4.40
+4.40
+4.40

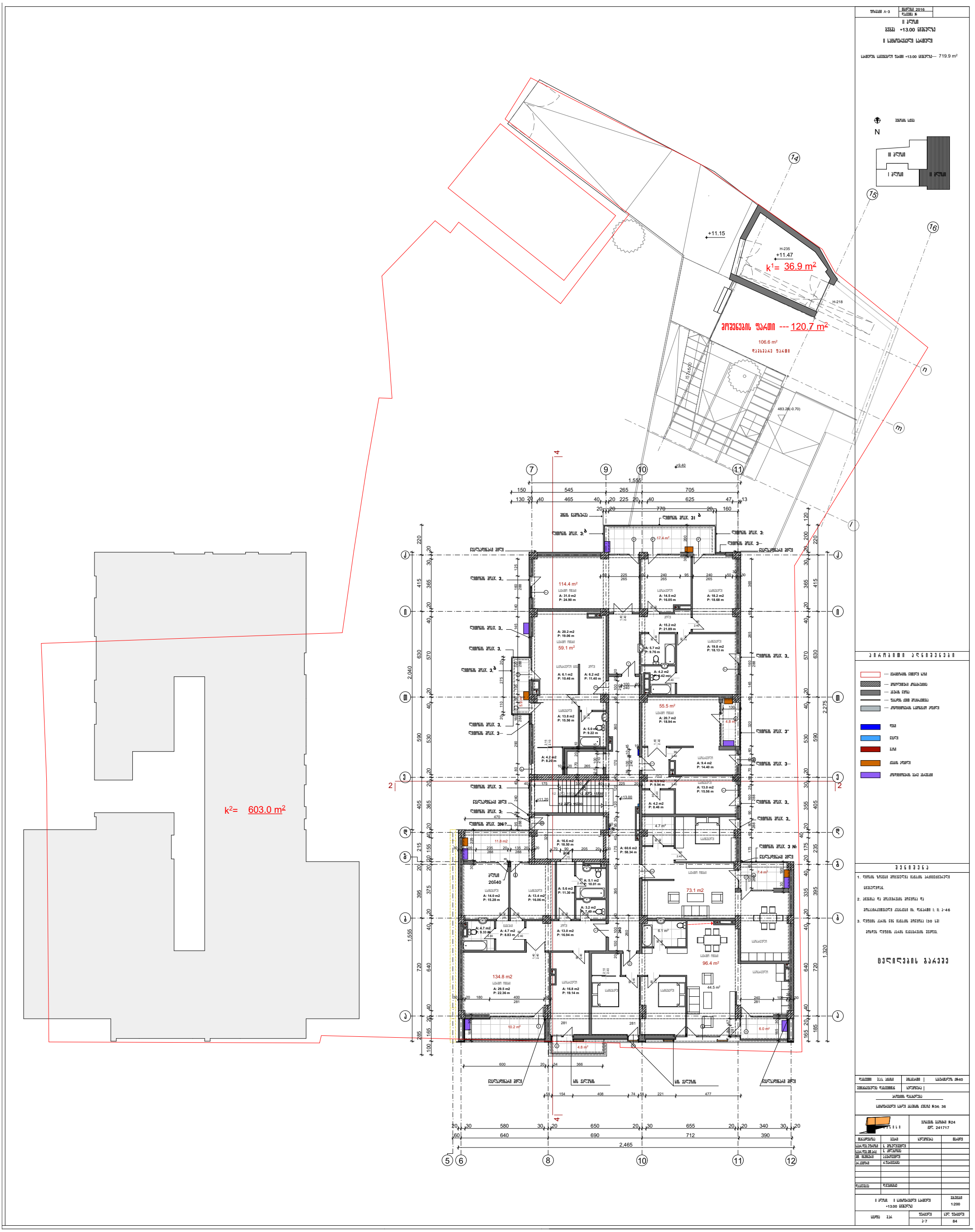

ფოტოგეგმა A-3

მაჩლისი 2016

II ბლოკი

ბეგმა +13.00 ნიშნულზე

II სამხოვრებელი სართული

სართულის სამეანებლო ფართი +13.00 ნიშნულზე--- 719.9 m²

N

ეანოგეს ეკემა

III ბლოკი

I ბლოკი

II ბლოკი

ეიროგითი ალნიშვნები

--- ბეტიმბოტის ნიფელი ხაზი

--- ეონოლიფერი ეონსგრეფიბა

--- ეგეტის ნეობა

--- ფასადის ჯეფი ეოკიტკეფება

--- ეონლიფიონეტის სამონტაჟო ელგილი

ლენი

ნეკლი

ბეზი

ჯეკის ელგილი

ეონლიფიონეტის ბეტა ეგრეგეკი

ჯენიშვნა

1. ლიოგის ზოგეკი ეოიეფელია ბეტაკის ეტიმბეტბეტელი ნიშნულიდან.
2. ეიენისა და ეოკიტკეფება ეონეობა და ეოსეკიტკეფებელი ეკანკეგი ის. ლანკიფი I; II; 3-46
3. ლიფბის ეკიის ნიც ბეტაკის ეონეობა (30 სმ) ეონლეს ლიფბის ეკიის ბეკეგრების ეკელეგ.

ცვლილების ბარეშე

ლაბეფეფი	ვ.ე.ს. ეტიკი	ეიბეკეტი	სამეტიალოს ჯ№40
ეფიანბეფელია ლაბეფეფიკა		ხელეონეტა	

ეროვნიის ლანკეფეკა

სამხოვრებელი სახლი ეკეფიკის ჯეკეზე №34; 36

		ეკზეკეკის ბეტიკი №24 ბეო. 241717	
ფანკეფეკობა	ბეკი	ხელეონეტა	ფარიდი
სამა ლეკ.ეფიკის	ნ. ეოსელიფეფლი		
სამა ლეკ.ეფ.ეკ.	ნ. ეოკანონი		
ეფ. ინეინეტი	ა.ეკიტიფეფლი		
ა.ა.ეფიკი	ა.ფარიფანი		
ლაბეფეკეკა	ლ.ნეკინიკე		

II ბლოკი. II სამხოვრებელი სართული +13.00 ნიშნულზე	ეკნეკეკი 1:200
სბალი ვ.ეკ	ფერიელი 3-7
	სულ ფერიელი 84

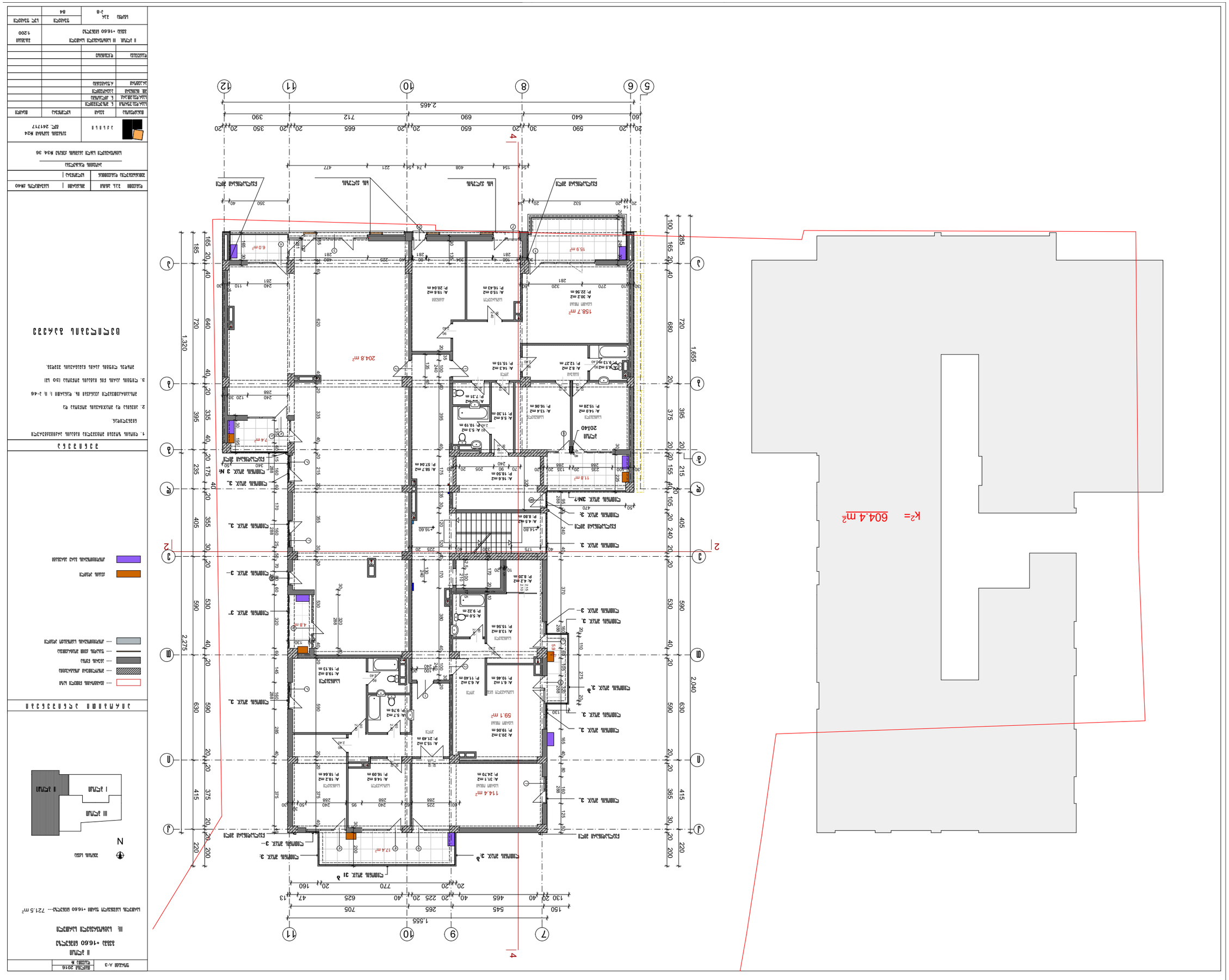

K²= 604.4 m²

Стадия	Лист	Листов	
Р	24	3-8	
ГИП			
Разработал			
Н. контр.			
Проверил			
Нач. отд.			
Гл. инж. проекта			
Гл. архитектор			
Изм.	Кол. уч.	№ док.	Подп.

Жилой дом №4 по генплану
ЖК "Квартал на Ленина"

Схема планировочной организации земельного участка

Масштаб 1:200

ООО "Архитектурная мастерская "Проект"

Согласовано

Инв. № подл.

Подп. и дата

Взам. инв. №

Инв. № дубл.

Подп. и дата

Согласовано

Согласовано

Согласовано

Выполнил	Ахметов		
Проверил	Ахметов		
Н. контр.	Ахметов		
ГИП	Ахметов		

Жилой дом №34 по ул. Ахметова в г. Астрахань

Стадия | Лист | Листов

Ситуационный план

Ситуационный план М1:500

Условные обозначения:

- Граница земельного участка
- Красные линии
- Проектируемое здание
- Существующее здание
- Проектируемое покрытие

Экспликация зданий и сооружений

Поз.	Наименование	Этажность	Кол-во	Площадь застройки, м²	Общая площадь, м²
1	Жилой дом №34	3	1	2330	6990

Технико-экономические показатели

Наименование	Ед. изм.	Кол-во
Площадь участка	га	0,2330
Площадь застройки	м²	2330
Общая площадь	м²	6990
Этажность	эт.	3
Количество квартир	шт.	84

Примечания:

1. Привязка выполнена относительно осей здания.
2. Высота от уровня земли до конька кровни 13,0 м.
3. Сводный план инженерных сетей выполнен в М 1:500.

Согласовано

Инв. № подл. | Подпись и дата | Взам. инв. №

Изм. Кол.уч. Лист № док. Подпись Дата

ООО «Проектная компания»
г. Астрахань, ул. Ахметова, 34
тел. 24-17-17

Разработал

Проверил

Н. контр.

ГИП

Ситуационный план

Стадия | Лист | Листов

Жилой дом №34 по ул. Ахметова в г. Астрахань

ООО «Проектная компания»
г. Астрахань, ул. Ахметова, 34
тел. 24-17-17

Копировал

Формат А3

Ситуационный план

М1:500

Площадь участка 2330 м² ± 2380 кв.м

Условные обозначения:

- Граница земельного участка
- Красные линии
- Проектируемое здание
- Существующее здание
- Проектируемое покрытие

N

Схема зданий

I этаж
II этаж
III этаж

Экспликация зданий и сооружений

Поз.	Наименование	Этажность	Кол-во	Площадь застройки, м²	Общая площадь, м²
1	Жилой дом №34	3	1	2330	6990

Технико-экономические показатели

Наименование	Ед. изм.	Кол-во
Площадь участка	га	0,2330
Площадь застройки	м²	2330
Общая площадь	м²	6990
Этажность	эт.	3
Количество квартир	шт.	84

Примечания:

1. Привязка выполнена относительно осей здания.
2. Высота от уровня земли до конька кровни 13,0 м.
3. Сводный план инженерных сетей выполнен в М 1:500.

Согласовано

Инв. № подл. | Подпись и дата | Взам. инв. №

Изм. Кол.уч. Лист № док. Подпись Дата

ООО «Проектная компания»
г. Астрахань, ул. Ахметова, 34
тел. 24-17-17

Разработал

Проверил

Н. контр.

ГИП

Ситуационный план

Стадия | Лист | Листов

Жилой дом №34 по ул. Ахметова в г. Астрахань

ООО «Проектная компания»
г. Астрахань, ул. Ахметова, 34
тел. 24-17-17

Копировал

Формат А3

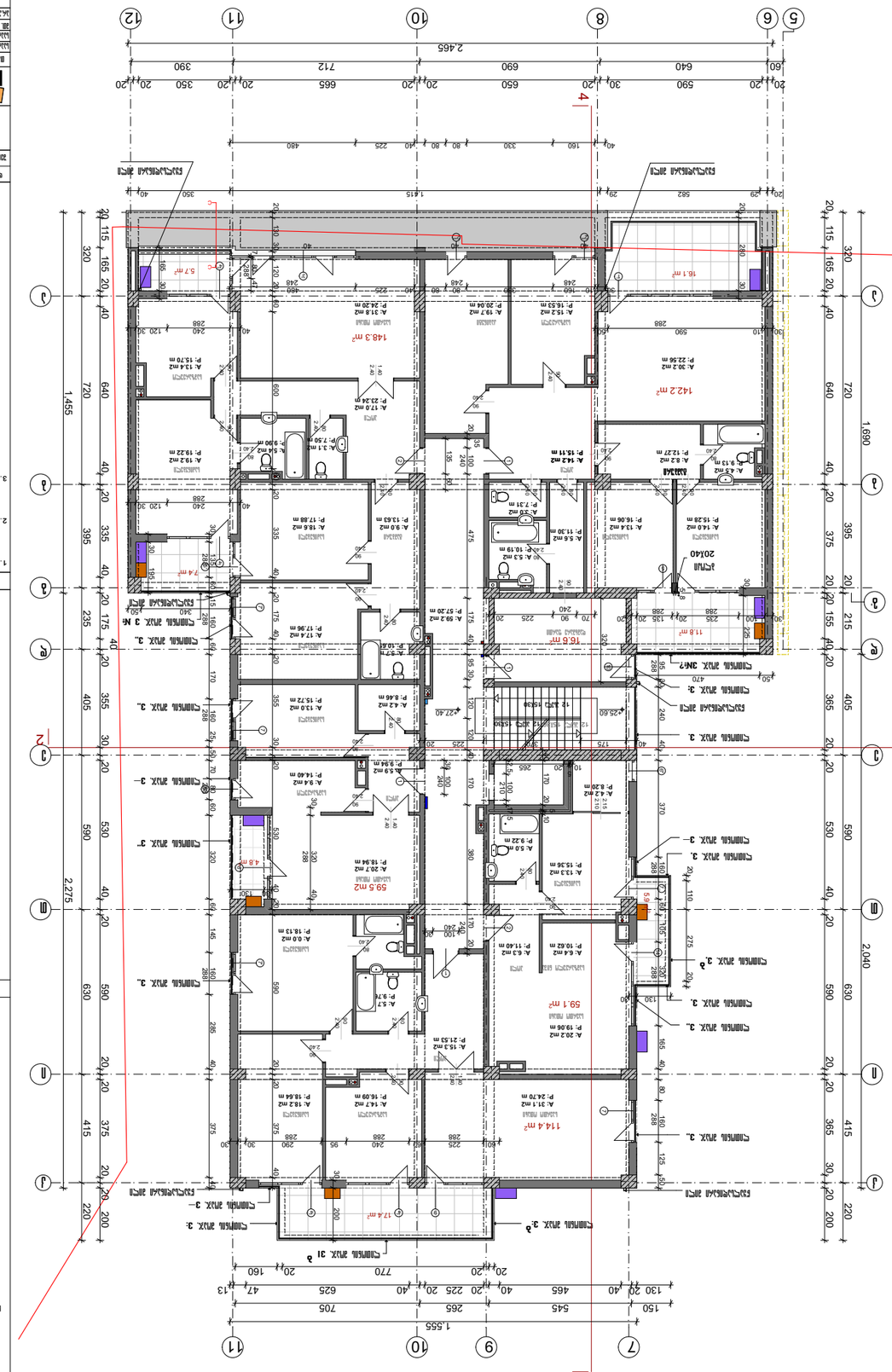

Заказчик	Общество с ограниченной ответственностью «Строительная компания «Альфа-Строй»
Объект	Многоквартирный жилой дом с встроенными помещениями и подземной автостоянкой по адресу: г. Москва, ул. Ленинградская, вл. 36
Стадия	Рабочая документация
Наименование	Планы этажей. Экспликация помещений
Изм.	Кол.уч. Лист № док. Подпись Дата
ГИП	Иванов И.И.
Н.контр.	Петрова А.С.
Разработал	Сидоров В.В.
Проверил	Кузнецова Е.Н.
Гл.инженер	Морозов Д.А.
Нач.отд.	Соколова М.Р.
Масштаб	1:200
Формат	А1 (594×841)
Лист	3
Листов	9

Экспликация помещений II этажа (отм. +27.40)

№	Наименование	Площадь, м²
1	Спальня	18.1
2	Гостиная	20.3
3	Кухня	15.2
4	Ванная	4.8
5	Санузел	2.1
6	Коридор	12.4
7	Терраса	16.6
8	Балкон	5.7
9	Лоджия	11.8
10	Прихожая	8.2
11	Гардероб	3.4
12	Постирочная	6.1
13	Котельная	9.3
14	Тамбур	2.6
15	Холл	14.2
16	Сауна	7.8
17	Бассейн	24.5
18	Душевая	3.9
19	Комната отдыха	17.6
20	Комната охраны	12.3
21	Помещение охраны	9.7
22	Помещение персонала	11.4
23	Помещение для хранения	5.2
24	Помещение для оборудования	8.9
25	Помещение для инвентаря	4.1
26	Помещение для уборочного инвентаря	2.8
27	Помещение для чистого белья	6.5
28	Помещение для грязного белья	5.9
29	Помещение для мусора	3.2
30	Помещение для пищевых отходов	2.4
31	Помещение для стеклянных отходов	1.9
32	Помещение для пластиковых отходов	1.7
33	Помещение для бумажных отходов	2.1
34	Помещение для металлических отходов	1.5
35	Помещение для органических отходов	1.3
36	Помещение для электронных отходов	1.6
37	Помещение для опасных отходов	1.2
38	Помещение для медицинских отходов	1.4
39	Помещение для биологических отходов	1.1
40	Помещение для радиоактивных отходов	1.0
41	Помещение для химических отходов	1.8
42	Помещение для взрывчатых веществ	0.9
43	Помещение для легковоспламеняющихся веществ	1.0
44	Помещение для ядовитых веществ	1.2
45	Помещение для коррозионных веществ	1.1
46	Помещение для токсичных веществ	1.3
47	Помещение для канцерогенных веществ	1.4
48	Помещение для мутагенных веществ	1.5
49	Помещение для тератогенных веществ	1.6
50	Помещение для эмбриотоксических веществ	1.7
51	Помещение для фетотоксических веществ	1.8
52	Помещение для репродуктивных веществ	1.9
53	Помещение для генотоксических веществ	2.0
54	Помещение для иммунотоксических веществ	2.1
55	Помещение для нейротоксических веществ	2.2
56	Помещение для гепатотоксических веществ	2.3
57	Помещение для нефротоксических веществ	2.4
58	Помещение для пульмонотоксических веществ	2.5
59	Помещение для кардиотоксических веществ	2.6
60	Помещение для гематотоксических веществ	2.7
61	Помещение для остеотоксических веществ	2.8
62	Помещение для дерматотоксических веществ	2.9
63	Помещение для офтальмотоксических веществ	3.0
64	Помещение для ототоксических веществ	3.1
65	Помещение для ототоксических веществ	3.2
66	Помещение для вестибулотоксических веществ	3.3
67	Помещение для кохлеотоксических веществ	3.4
68	Помещение для ретинотоксических веществ	3.5
69	Помещение для зрительных веществ	3.6
70	Помещение для слуховых веществ	3.7
71	Помещение для вестибулярных веществ	3.8
72	Помещение для обонятельных веществ	3.9
73	Помещение для вкусовых веществ	4.0
74	Помещение для тактильных веществ	4.1
75	Помещение для болевых веществ	4.2
76	Помещение для температурных веществ	4.3
77	Помещение для механических веществ	4.4
78	Помещение для химических веществ	4.5
79	Помещение для электрических веществ	4.6
80	Помещение для магнитных веществ	4.7
81	Помещение для электромагнитных веществ	4.8
82	Помещение для ультразвуковых веществ	4.9
83	Помещение для инфразвуковых веществ	5.0
84	Помещение для световых веществ	5.1
85	Помещение для ультрафиолетовых веществ	5.2
86	Помещение для инфракрасных веществ	5.3
87	Помещение для рентгеновских веществ	5.4
88	Помещение для гамма-излучения веществ	5.5
89	Помещение для бета-излучения веществ	5.6
90	Помещение для альфа-излучения веществ	5.7
91	Помещение для нейтронного излучения веществ	5.8
92	Помещение для протонного излучения веществ	5.9
93	Помещение для электронного излучения веществ	6.0
94	Помещение для позитронного излучения веществ	6.1
95	Помещение для мюонного излучения веществ	6.2
96	Помещение для пионного излучения веществ	6.3
97	Помещение для каонного излучения веществ	6.4
98	Помещение для барионного излучения веществ	6.5
99	Помещение для мезонного излучения веществ	6.6
100	Помещение для лептонного излучения веществ	6.7
101	Помещение для кварк-глюонного излучения веществ	6.8
102	Помещение для адронного излучения веществ	6.9
103	Помещение для ядерного излучения веществ	7.0
104	Помещение для атомного излучения веществ	7.1
105	Помещение для молекулярного излучения веществ	7.2
106	Помещение для ионного излучения веществ	7.3
107	Помещение для радикального излучения веществ	7.4
108	Помещение для свободного излучения веществ	7.5
109	Помещение для связанного излучения веществ	7.6
110	Помещение для возбужденного излучения веществ	7.7
111	Помещение для основного излучения веществ	7.8
112	Помещение для метастабильного излучения веществ	7.9
113	Помещение для виртуального излучения веществ	8.0
114	Помещение для реального излучения веществ	8.1
115	Помещение для когерентного излучения веществ	8.2
116	Помещение для некогерентного излучения веществ	8.3
117	Помещение для поляризованного излучения веществ	8.4
118	Помещение для неполяризованного излучения веществ	8.5
119	Помещение для линейно поляризованного излучения веществ	8.6
120	Помещение для циркулярно поляризованного излучения веществ	8.7
121	Помещение для эллиптически поляризованного излучения веществ	8.8
122	Помещение для естественного излучения веществ	8.9
123	Помещение для искусственного излучения веществ	9.0
124	Помещение для природного излучения веществ	9.1
125	Помещение для техногенного излучения веществ	9.2
126	Помещение для космического излучения веществ	9.3
127	Помещение для земного излучения веществ	9.4
128	Помещение для солнечного излучения веществ	9.5
129	Помещение для звездного излучения веществ	9.6
130	Помещение для планетарного излучения веществ	9.7
131	Помещение для лунного излучения веществ	9.8
132	Помещение для марсианского излучения веществ	9.9
133	Помещение для венерианского излучения веществ	10.0
134	Помещение для меркурианского излучения веществ	10.1
135	Помещение для юпитерианского излучения веществ	10.2
136	Помещение для сатурнианского излучения веществ	10.3
137	Помещение для уранианского излучения веществ	10.4
138	Помещение для нептунианского излучения веществ	10.5
139	Помещение для плутонианского излучения веществ	10.6
140	Помещение для астероидного излучения веществ	10.7
141	Помещение для кометного излучения веществ	10.8
142	Помещение для метеоритного излучения веществ	10.9
143	Помещение для межзвездного излучения веществ	11.0
144	Помещение для межгалактического излучения веществ	11.1
145	Помещение для внегалактического излучения веществ	11.2
146	Помещение для галактического излучения веществ	11.3
147	Помещение для звездного излучения веществ	11.4
148	Помещение для планетарного излучения веществ	11.5
149	Помещение для лунного излучения веществ	11.6
150	Помещение для марсианского излучения веществ	11.7
151	Помещение для венерианского излучения веществ	11.8
152	Помещение для меркурианского излучения веществ	11.9
153	Помещение для юпитерианского излучения веществ	12.0
154	Помещение для сатурнианского излучения веществ	12.1
155	Помещение для уранианского излучения веществ	12.2
156	Помещение для нептунианского излучения веществ	12.3
157	Помещение для плутонианского излучения веществ	12.4
158	Помещение для астероидного излучения веществ	12.5
159	Помещение для кометного излучения веществ	12.6
160	Помещение для метеоритного излучения веществ	12.7
161	Помещение для межзвездного излучения веществ	12.8
162	Помещение для межгалактического излучения веществ	12.9
163	Помещение для внегалактического излучения веществ	13.0
164	Помещение для галактического излучения веществ	13.1
165	Помещение для звездного излучения веществ	13.2
166	Помещение для планетарного излучения веществ	13.3
167	Помещение для лунного излучения веществ	13.4
168	Помещение для марсианского излучения веществ	13.5
169	Помещение для венерианского излучения веществ	13.6
170	Помещение для меркурианского излучения веществ	13.7
171	Помещение для юпитерианского излучения веществ	13.8
172	Помещение для сатурнианского излучения веществ	13.9
173	Помещение для уранианского излучения веществ	14.0
174	Помещение для нептунианского излучения веществ	14.1
175	Помещение для плутонианского излучения веществ	14.2
176	Помещение для астероидного излучения веществ	14.3
177	Помещение для кометного излучения веществ	14.4
178	Помещение для метеоритного излучения веществ	14.5
179	Помещение для межзвездного излучения веществ	14.6
180	Помещение для межгалактического излучения веществ	14.7
181	Помещение для внегалактического излучения веществ	14.8
182	Помещение для галактического излучения веществ	14.9
183	Помещение для звездного излучения веществ	15.0
184	Помещение для планетарного излучения веществ	15.1
185	Помещение для лунного излучения веществ	15.2
186	Помещение для марсианского излучения веществ	15.3
187	Помещение для венерианского излучения веществ	15.4
188	Помещение для меркурианского излучения веществ	15.5
189	Помещение для юпитерианского излучения веществ	15.6
190	Помещение для сатурнианского излучения веществ	15.7
191	Помещение для уранианского излучения веществ	15.8
192	Помещение для нептунианского излучения веществ	15.9
193	Помещение для плутонианского излучения веществ	16.0
194	Помещение для астероидного излучения веществ	16.1
195	Помещение для кометного излучения веществ	16.2
196	Помещение для метеоритного излучения веществ	16.3
197	Помещение для межзвездного излучения веществ	16.4
198	Помещение для межгалактического излучения веществ	16.5
199	Помещение для внегалактического излучения веществ	16.6
200	Помещение для галактического излучения веществ	16.7
201	Помещение для звездного излучения веществ	16.8
202	Помещение для планетарного излучения веществ	16.9
203	Помещение для лунного излучения веществ	17.0
204	Помещение для марсианского излучения веществ	17.1
205	Помещение для венерианского излучения веществ	17.2
206	Помещение для меркурианского излучения веществ	17.3
207	Помещение для юпитерианского излучения веществ	17.4
208	Помещение для сатурнианского излучения веществ	17.5
209	Помещение для уранианского излучения веществ	17.6
210	Помещение для нептунианского излучения веществ	17.7
211	Помещение для плутонианского излучения веществ	17.8
212	Помещение для астероидного излучения веществ	17.9
213	Помещение для кометного излучения веществ	18.0
214	Помещение для метеоритного излучения веществ	18.1
215	Помещение для межзвездного излучения веществ	18.2
216	Помещение для межгалактического излучения веществ	18.3
217	Помещение для внегалактического излучения веществ	18.4
218	Помещение для галактического излучения веществ	18.5
219	Помещение для звездного излучения веществ	18.6
220	Помещение для планетарного излучения веществ	18.7
221	Помещение для лунного излучения веществ	18.8
222	Помещение для марсианского излучения веществ	18.9
223	Помещение для венерианского излучения веществ	19.0
224	Помещение для меркурианского излучения веществ	19.1
225	Помещение для юпитерианского излучения веществ	19.2
226	Помещение для сатурнианского излучения веществ	19.3
227	Помещение для уранианского излучения веществ	19.4
228	Помещение для нептунианского излучения веществ	19.5
229	Помещение для плутонианского излучения веществ	19.6
230	Помещение для астероидного излучения веществ	19.7
231	Помещение для кометного излучения веществ	19.8
232	Помещение для метеоритного излучения веществ	19.9
233	Помещение для межзвездного излучения веществ	20.0
234	Помещение для межгалактического излучения веществ	20.1
235	Помещение для внегалактического излучения веществ	20.2
236	Помещение для галактического излучения веществ	20.3
237	Помещение для звездного излучения веществ	20.4
238	Помещение для планетарного излучения веществ	20.5
239	Помещение для лунного излучения веществ	20.6
240	Помещение для марсианского излучения веществ	20.7
241	Помещение для венерианского излучения веществ	20.8
242	Помещение для меркурианского излучения веществ	20.9
243	Помещение для юпитерианского излучения веществ	21.0
244	Помещение для сатурнианского излучения веществ	21.1
245	Помещение для уранианского излучения веществ	21.2
246	Помещение для нептунианского излучения веществ	21.3
247	Помещение для плутонианского излучения веществ	21.4
248	Помещение для астероидного излучения веществ	21.5
249	Помещение для кометного излучения веществ	21.6
250	Помещение для метеоритного излучения веществ	21.7
251	Помещение для межзвездного излучения веществ	21.8
252	Помещение для межгалактического излучения веществ	21.9
253	Помещение для внегалактического излучения веществ	22.0
254	Помещение для галактического излучения веществ	22.1
255	Помещение для звездного излучения веществ	22.2
256	Помещение для планетарного излучения веществ	22.3
257	Помещение для лунного излучения веществ	22.4
258	Помещение для марсианского излучения веществ	22.5
259	Помещение для венерианского излучения веществ	22.6
260	Помещение для меркурианского излучения веществ	22.7
261	Помещение для юпитерианского излучения веществ	22.8
262	Помещение для сатурнианского излучения веществ	22.9
263	Помещение для уранианского излучения веществ	23.0
264	Помещение для нептунианского излучения веществ	23.1
265	Помещение для плутонианского излучения веществ	23.2
266	Помещение для астероидного излучения веществ	23.3
267	Помещение для кометного излучения веществ	23.4
268	Помещение для метеоритного излучения веществ	23.5
269	Помещение для межзвездного излучения веществ	23.6
270	Помещение для межгалактического излучения веществ	23.7
271	Помещение для внегалактического излучения веществ	23.8
272	Помещение для галактического излучения веществ	23.9
273	Помещение для звездного излучения веществ	24.0
274	Помещение для планетарного излучения веществ	24.1
275	Помещение для лунного излучения веществ	24.2
276	Помещение для марсианского излучения веществ	24.3
277	Помещение для венерианского излучения веществ	24.4
278	Помещение для меркурианского излучения веществ	24.5
279	Помещение для юпитерианского излучения веществ	24.6
280	Помещение для сатурнианского излучения веществ	24.7
281	Помещение для уранианского излучения веществ	24.8
282	Помещение для нептунианского излучения веществ	24.9
283	Помещение для плутонианского излучения веществ	25.0
284	Помещение для астероидного излучения веществ	25.1
285	Помещение для кометного излучения веществ	25.2
286	Помещение для метеоритного излучения веществ	25.3
287	Помещение для межзвездного излучения веществ	25.4
288	Помещение для межгалактического излучения веществ	25.5
289	Помещение для внегалактического излучения веществ	25.6
290	Помещение для галактического излучения веществ	25.7
291	Помещение для звездного излучения веществ	25.8
292	Помещение для планетарного излучения веществ	25.9
293	Помещение для лунного излучения веществ	26.0
294	Помещение для марсианского излучения веществ	26.1
295	Помещение для венерианского излучения веществ	26.2
296	Помещение для меркурианского излучения веществ	26.3
297	Помещение для юпитерианского излучения веществ	26.4
298	Помещение для сатурнианского излучения веществ	26.5
299	Помещение для уранианского излучения веществ	26.6
300	Помещение для нептунианского излучения веществ	26.7
301	Помещение для плутонианского излучения веществ	26.8
302	Помещение для астероидного излучения веществ	26.9
303	Помещение для кометного излучения веществ	27.0
304	Помещение для метеоритного излучения веществ	27.1
305	Помещение для межзвездного излучения веществ	27.2
306	Помещение для межгалактического излучения веществ	27.3
307	Помещение для внегалактического излучения веществ	27.4
308	Помещение для галактического излучения веществ	27.5
309	Помещение для звездного излучения веществ	27.6
310	Помещение для планетарного излучения веществ	27.7
311	Помещение для лунного излучения веществ	27.8
312	Помещение для марсианского излучения веществ	27.9
313	Помещение для венерианского излучения веществ	28.0
314	Помещение для меркурианского излучения веществ	28.1
315	Помещение для юпитерианского излучения веществ	28.2
316	Помещение для сатурнианского излучения веществ	28.3
317	Помещение для уранианского излучения веществ	28.4
318	Помещение для нептунианского излучения веществ	28.5
319	Помещение для плутонианского излучения веществ	28.6
320	Помещение для астероидного излучения веществ	28.7
321	Помещение для кометного излучения веществ	28.8
322	Помещение для метеоритного излучения веществ	28.9
323	Помещение для межзвездного излучения веществ	29.0
324	Помещение для межгалактического излучения веществ	29.1
325	Помещение для внегалактического излучения веществ	29.2
326	Помещение для галактического излучения веществ	29.3
327	Помещение для звездного излучения веществ	29.4
328	Помещение для планетарного излучения веществ	29.5
329	Помещение для лунного излучения веществ	29.6
330	Помещение для марсианского излучения веществ	29.7
331	Помещение для венерианского излучения веществ	29.8
332	Помещение для меркурианского излучения веществ	29.9
333	Помещение для юпитерианского излучения веществ	30.0
334	Помещение для сатурнианского излучения веществ	30.1
335	Помещение для уранианского излучения веществ	30.2
336	Помещение для нептунианского излучения веществ	30.3
337	Помещение для плутонианского излучения веществ	30.4
338	Помещение для астероидного излучения веществ	30.5
339	Помещение для кометного излучения веществ	30.6
340	Помещение для метеоритного излучения веществ	30.7
341	Помещение для межзвездного излучения веществ	30.8
342	Помещение для межгалактического излучения веществ	30.9
343	Помещение для внегалактического излучения веществ	31.0
344	Помещение для галактического излучения веществ	31.1
345	Помещение для звездного излучения веществ	31.2
346	Помещение для планетарного излучения веществ	31.3
347	Помещение для лунного излучения веществ	31.4
348	Помещение для марсианского излучения веществ	31.5
349	Помещение для венерианского излучения веществ	31.6
350	Помещение для меркурианского излучения веществ	31.7
351	Помещение для юпитерианского излучения веществ	31.8
352	Помещение для сатурнианского излучения веществ	31.9
353	Помещение для уранианского излучения веществ	32.0
354	Помещение для нептунианского излучения веществ	32.1
355	Помещение для плутонианского излучения веществ	32.2
356	Помещение для астероидного излучения веществ	32.3
357	Помещение для кометного излучения веществ	32.4
358	Помещение для метеоритного излучения веществ	32.5
359	Помещение для межзвездного излучения веществ	32.6
360	Помещение для межгалактического излучения веществ	32.7
361	Помещение для внегалактического излучения веществ	32.8
362	Помещение для галактического излучения веществ	32.9
363	Помещение для звездного излучения веществ	33.0
364	Помещение для планетарного излучения веществ	33.1
365	Помещение для лунного излучения веществ	33.2
366	Помещение для марсианского излучения веществ	33.3
367	Помещение для венерианского излучения веществ	33.4
368	Помещение для меркурианского излучения веществ	33.5
369	Помещение для юпитерианского излучения веществ	33.6
370	Помещение для сатурнианского излучения веществ	33.7
371	Помещение для уранианского излучения веществ	33.8
372	Помещение для нептунианского излучения веществ	33.9
373	Помещение для плутонианского излучения веществ	34.0
374	Помещение для астероидного излучения веществ	34.1
375	Помещение для кометного излучения веществ	34.2
376	Помещение для метеоритного излучения веществ	34.3
377	Помещение для межзвездного излучения веществ	34.4
378	Помещение для межгалактического излучения веществ	34.5
379	Помещение для внегалактического излучения веществ	34.6
380	Помещение для галактического излучения веществ	34.7
381	Помещение для звездного излучения веществ	34.8
382	Помещение для планетарного излучения веществ	34.9
383	Помещение для лунного излучения веществ	35.0
384	Помещение для марсианского излучения веществ	35.1
385	Помещение для венерианского излучения веществ	35.2
386	Помещение для меркурианского излучения веществ	35.3
387	Помещение для юпитерианского излучения веществ	35.4
388	Помещение для сатурнианского излучения веществ	35.5
389	Помещение для уранианского излучения веществ	35.6
390	Помещение для нептунианского излучения веществ	35.7
391	Помещение для плутонианского излучения веществ	35.8
392	Помещение для астероидного излучения веществ	35.9
393	Помещение для кометного излучения веществ	36.0
394	Помещение для метеоритного излучения веществ	36.1
395	Помещение для межзвездного излучения веществ	36.2
396	Помещение для межгалактического излучения веществ	36.3
397	Помещение для внегалактического излучения веществ	36.4
398	Помещение для галактического излучения веществ	36.5
399	Помещение для звездного излучения веществ	36.6
400	Помещение для планетарного излучения веществ	36.7
401	Помещение для лунного излучения веществ	36.8
402	Помещение для марсианского излучения веществ	36.9
403	Помещение для венерианского излучения веществ	37.0
404	Помещение для меркурианского излучения веществ	37.1
405	Помещение для юпитерианского излучения веществ	37.2
406	Помещение для сатурнианского излучения веществ	37.3
407	Помещение для уранианского излучения веществ	37.4
408	Помещение для нептунианского излучения веществ	37.5
409	Помещение для плутонианского излучения веществ	37.6
410	Помещение для астероидного излучения веществ	37.7
411	Помещение для кометного излучения веществ	37.8
412	Помещение для метеоритного излучения веществ	37.9
413	Помещение для межзвездного излучения веществ	38.0
414	Помещение для межгалактического излучения веществ	38.1
415	Помещение для внегалактического излучения веществ	38.2
416	Помещение для галактического излучения веществ	38.3
417	Помещение для звездного излучения веществ	38.4
418	Помещение для планетарного излучения веществ	38.5
419	Помещение для лунного излучения веществ	38.6
420	Помещение для марсианского излучения веществ	38.7
421	Помещение для венерианского излучения веществ	38.8
422	Помещение для меркурианского излучения веществ	38.9
423	Помещение для юпитерианского излучения веществ	39.0
424	Помещение для сатурнианского излучения веществ	39.1
425	Помещение для уранианского излучения веществ	39.2
426	Помещение для нептунианского излучения веществ	39.3
427	Помещение для плутонианского излучения веществ	39.4
428	Помещение для астероидного излучения веществ	39.5
429	Помещение для кометного излучения веществ	39.6
430	Помещение для метеоритного излучения веществ	39.7
431	Помещение для межзвездного излучения веществ	39.8
432	Помещение для межгалактического излучения веществ	39.9
433	Помещение для внегалактического излучения веществ	40.0
434	Помещение для галактического излучения веществ	40.1
435	Помещение для звездного излучения веществ	40.2
436	Помещение для планетарного излучения веществ	40.3
437	Помещение для лунного излучения веществ	40.4
438	Помещение для марсианского излучения веществ	40.5
439	Помещение для венерианского излучения веществ	40.6
440	Помещение для меркурианского излучения веществ	40.7
441	Помещение для юпитерианского излучения веществ	40.8
442	Помещение для сатурнианского излучения веществ	40.9
443	Помещение для уранианского излучения веществ	41.0
444	Помещение для нептунианского излучения веществ	41.1
445	Помещение для плутонианского излучения веществ	41.2
446	Помещение для астероидного излучения веществ	41.3
447	Помещение для кометного излучения веществ	41.4
448	Помещение для метеоритного излучения веществ	41.5
449	Помещение для межзвездного излучения веществ	41.6
450	Помещение для межгалактического излучения веществ	41.7
451	Помещение для внегалактического излучения веществ	41.8
452	Помещение для галактического излучения веществ	41.9
453	Помещение для звездного излучения веществ	42.0
454	Помещение для планетарного излучения веществ	42.1
455	Помещение для лунного излучения веществ	42.2
456	Помещение для марсианского излучения веществ	42.3
457	Помещение для венерианского излучения веществ	42.4
458	Помещение для меркурианского излучения веществ	42.5
459	Помещение для юпитерианского излучения веществ	42.6
460	Помещение для сатурнианского излучения веществ	42.7
461	Помещение для уранианского излучения веществ	42.8
462	Помещение для нептунианского излучения веществ	42.9
463	Помещение для плутонианского излучения веществ	43.0
464	Помещение для астероидного излучения веществ	43.1
465	Помещение для кометного излучения веществ	43.2
466	Помещение для метеоритного излучения веществ	43.3
467	Помещение для межзвездного излучения веществ	43.4
468	Помещение для межгалактического излучения веществ	43.5
469	Помещение для внегалактического излучения веществ	43.6
470	Помещение для галактического излучения веществ	43.7
471	Помещение для звездного излучения веществ	43.8
472	Помещение для планетарного излучения веществ	43.9
473	Помещение для лунного излучения веществ	44.0
474	Помещение для марсианского излучения веществ	44.1
475	Помещение для венерианского излучения веществ	44.2
476	Помещение для меркурианского излучения веществ	44.3
477	Помещение для юпитерианского излучения веществ	44.4
478	Помещение для сатурнианского излучения веществ	44.5
479	Помещение для уранианского излучения веществ	44.6
480	Помещение для нептунианского излучения веществ	44.7
481	Пом

Заказчик			
Объект			
Стадия	Лист	Листов	
Р	1	1	
Главный архитектор проекта			
Главный инженер проекта			
Гип			
Разработал			
Н.контроль			
Изм. Кол.уч. Лист № док. Подп. Дата			

Общество с ограниченной ответственностью «Архитектурное бюро «Проект»
Свидетельство о членстве в СРО № СРО-П-024-24012017

Ведомость рабочих чертежей основного комплекта

Лист	Наименование	Примечание
1	Общие данные	
2	План 1-го этажа. Экспликация помещений	
3	План 2-го этажа. Экспликация помещений	
4	План 3-го этажа. Экспликация помещений	
5	План 4-го этажа. Экспликация помещений	
6	План 5-го этажа. Экспликация помещений	
7	План 6-го этажа. Экспликация помещений	
8	План 7-го этажа. Экспликация помещений	
9	План 8-го этажа. Экспликация помещений	
10	План 9-го этажа. Экспликация помещений	
11	План 10-го этажа. Экспликация помещений	
12	План 11-го этажа. Экспликация помещений	
13	План 12-го этажа. Экспликация помещений	
14	План 13-го этажа. Экспликация помещений	
15	План 14-го этажа. Экспликация помещений	
16	План 15-го этажа. Экспликация помещений	
17	План 16-го этажа. Экспликация помещений	
18	План 17-го этажа. Экспликация помещений	
19	План 18-го этажа. Экспликация помещений	
20	План 19-го этажа. Экспликация помещений	
21	План 20-го этажа. Экспликация помещений	
22	План 21-го этажа. Экспликация помещений	
23	План 22-го этажа. Экспликация помещений	
24	План 23-го этажа. Экспликация помещений	
25	План 24-го этажа. Экспликация помещений	
26	План 25-го этажа. Экспликация помещений	
27	План 26-го этажа. Экспликация помещений	
28	План 27-го этажа. Экспликация помещений	
29	План 28-го этажа. Экспликация помещений	
30	План 29-го этажа. Экспликация помещений	
31	План 30-го этажа. Экспликация помещений	
32	План 31-го этажа. Экспликация помещений	
33	План 32-го этажа. Экспликация помещений	
34	План 33-го этажа. Экспликация помещений	
35	План 34-го этажа. Экспликация помещений	
36	План 35-го этажа. Экспликация помещений	
37	План 36-го этажа. Экспликация помещений	
38	План 37-го этажа. Экспликация помещений	
39	План 38-го этажа. Экспликация помещений	
40	План 39-го этажа. Экспликация помещений	
41	План 40-го этажа. Экспликация помещений	
42	План 41-го этажа. Экспликация помещений	
43	План 42-го этажа. Экспликация помещений	
44	План 43-го этажа. Экспликация помещений	
45	План 44-го этажа. Экспликация помещений	
46	План 45-го этажа. Экспликация помещений	
47	План 46-го этажа. Экспликация помещений	
48	План 47-го этажа. Экспликация помещений	
49	План 48-го этажа. Экспликация помещений	
50	План 49-го этажа. Экспликация помещений	
51	План 50-го этажа. Экспликация помещений	
52	План 51-го этажа. Экспликация помещений	
53	План 52-го этажа. Экспликация помещений	
54	План 53-го этажа. Экспликация помещений	
55	План 54-го этажа. Экспликация помещений	
56	План 55-го этажа. Экспликация помещений	
57	План 56-го этажа. Экспликация помещений	
58	План 57-го этажа. Экспликация помещений	
59	План 58-го этажа. Экспликация помещений	
60	План 59-го этажа. Экспликация помещений	
61	План 60-го этажа. Экспликация помещений	
62	План 61-го этажа. Экспликация помещений	
63	План 62-го этажа. Экспликация помещений	
64	План 63-го этажа. Экспликация помещений	
65	План 64-го этажа. Экспликация помещений	
66	План 65-го этажа. Экспликация помещений	
67	План 66-го этажа. Экспликация помещений	
68	План 67-го этажа. Экспликация помещений	
69	План 68-го этажа. Экспликация помещений	
70	План 69-го этажа. Экспликация помещений	
71	План 70-го этажа. Экспликация помещений	
72	План 71-го этажа. Экспликация помещений	
73	План 72-го этажа. Экспликация помещений	
74	План 73-го этажа. Экспликация помещений	
75	План 74-го этажа. Экспликация помещений	
76	План 75-го этажа. Экспликация помещений	
77	План 76-го этажа. Экспликация помещений	
78	План 77-го этажа. Экспликация помещений	
79	План 78-го этажа. Экспликация помещений	
80	План 79-го этажа. Экспликация помещений	
81	План 80-го этажа. Экспликация помещений	
82	План 81-го этажа. Экспликация помещений	
83	План 82-го этажа. Экспликация помещений	
84	План 83-го этажа. Экспликация помещений	

Общие данные

Жилой дом №34 по ул. Ленина в г. Ростове-на-Дону. 36 этажей. Общая площадь 24247,32 м2. Количество квартир 241. Количество этажей 36. Высота этажа 3,0 м. Материал стен: монолитный железобетон, кирпич. Материал перекрытий: монолитный железобетон. Фундамент: свайный. Кровля: плоская, рулонная. Отопление: от ТЭЦ. Водоснабжение: от городской сети. Канализация: в городскую сеть. Электроснабжение: от городской сети. Газоснабжение: от городской сети. Вентиляция: приточно-вытяжная с механическим побуждением. Слаботочные системы: домофон, видеонаблюдение, пожарная сигнализация, оповещение о пожаре. Лифты: 3 пассажирских, 1 грузовой. Мусоропровод: 1. Паркинг: подземный, на 120 машиномест. Благоустройство: детская площадка, спортивная площадка, озеленение.

Экспликация помещений

Поз.	Наименование	Площадь, м2
1	Тамбур	4,5
2	Коридор	12,8
3	Санузел	3,2
4	Ванная	4,1
5	Кухня-ниша	6,7
6	Комната	18,4
7	Комната	16,9
8	Балкон	5,2

Итого по квартире: 75,8 м2

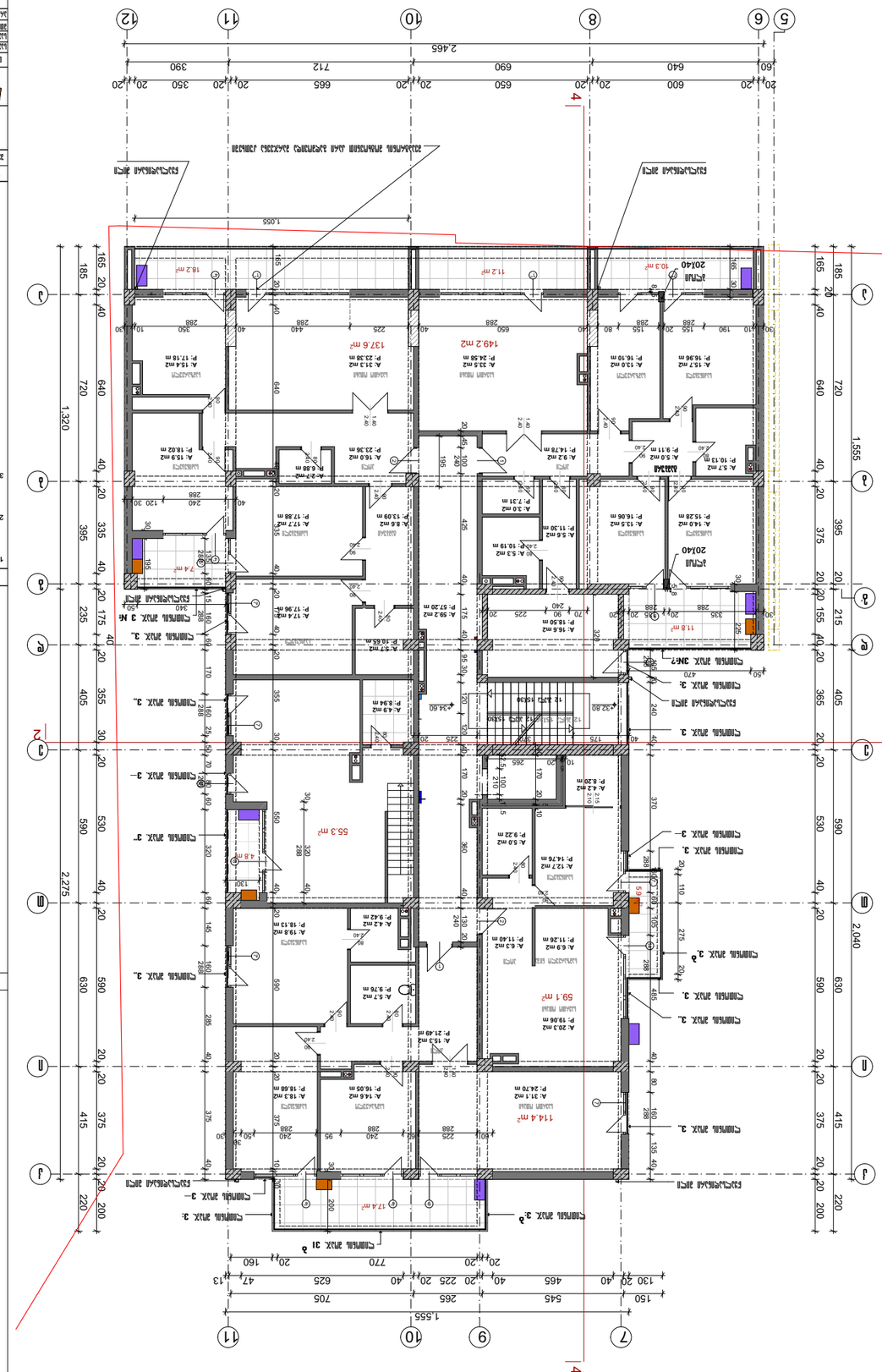

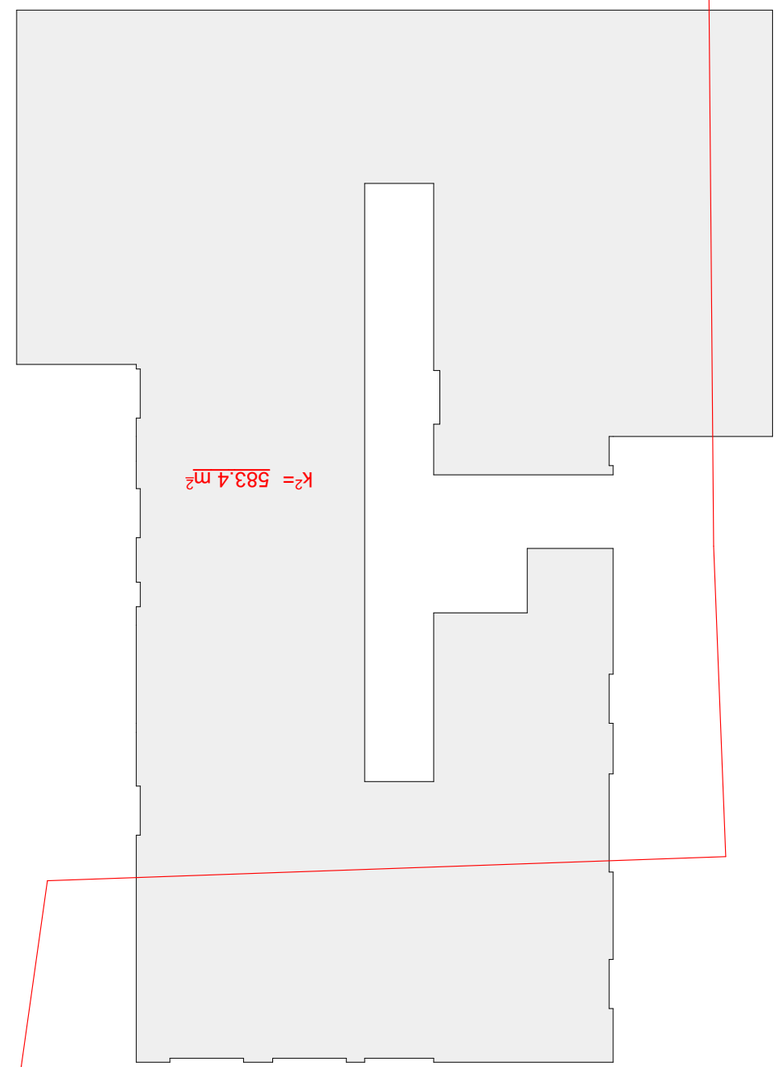

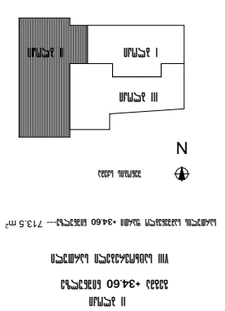

Заказчик	
Объект	II этап. III микрорайон Ломоносовского района. 22222 -34.60 благоустройство
Стадия	Лист
Раздел	3-11
Наименование	Генеральный план
Инв. № подл.	Подпись и дата
Взам. инв. №	
Инв. № дубл.	
Подпись и дата	
Инв. № подл.	

Генеральный план
II этап
22222 -34.60 благоустройство
Ломоносовского района
Ленинградской области
Экспликация зданий и сооружений
Масштаб 1:200
Формат А-3

Объект	Жилой дом
Стадия	Р
Лист	3-12
Листов	84

Наименование	II этап IX квартирный жилой дом -3820 квартиры
Шифр	3333
Масштаб	1:200

Главный архитектор проекта	
Гип	
Нач. отд.	
Нач. сек.	
Гл. инженер проекта	
Н. контроль	
Разработал	
Проверил	

Заказчик	
Объект	
Стадия	Лист
Листов	

Генеральный план М1:500

Экспликация помещений

№	Наименование	Площадь
1	Тамбур	3.2 м²
2	Коридор	4.5 м²
3	Санузел	2.1 м²
4	Кладовая	1.8 м²
5	Комната	18.6 м²
6	Кухня	9.4 м²
7	Прихожая	5.7 м²
8	Балкон	4.0 м²

Ведомость отделки помещений

Помещение	Пол	Стены	Потолок
Комната	Ламинат	Обои	Побелка
Кухня	Ламинат	Обои	Побелка
Прихожая	Плитка	Обои	Побелка
Санузел	Плитка	Плитка	Побелка
Балкон	Плитка	—	—

Спецификация заполнений проемов

Марка	Обозначение	Кол.	Примечание
ОК-1	2100×1400	24	ПВХ, 5-камерный
ОК-2	1500×1400	12	ПВХ, 5-камерный
ОК-3	1200×1400	8	ПВХ, 5-камерный
ОК-4	900×1400	6	ПВХ, 5-камерный
ОК-5	600×1400	4	ПВХ, 5-камерный
ОК-6	2100×2300	2	ПВХ, 5-камерный
ОК-7	1500×2300	2	ПВХ, 5-камерный
ОК-8	1200×2300	2	ПВХ, 5-камерный
ОК-9	900×2300	2	ПВХ, 5-камерный
ОК-10	600×2300	2	ПВХ, 5-камерный
ОК-11	2100×1400	24	ПВХ, 5-камерный
ОК-12	1500×1400	12	ПВХ, 5-камерный
ОК-13	1200×1400	8	ПВХ, 5-камерный
ОК-14	900×1400	6	ПВХ, 5-камерный
ОК-15	600×1400	4	ПВХ, 5-камерный
ОК-16	2100×2300	2	ПВХ, 5-камерный
ОК-17	1500×2300	2	ПВХ, 5-камерный
ОК-18	1200×2300	2	ПВХ, 5-камерный
ОК-19	900×2300	2	ПВХ, 5-камерный
ОК-20	600×2300	2	ПВХ, 5-камерный
ОК-21	2100×1400	24	ПВХ, 5-камерный
ОК-22	1500×1400	12	ПВХ, 5-камерный
ОК-23	1200×1400	8	ПВХ, 5-камерный
ОК-24	900×1400	6	ПВХ, 5-камерный
ОК-25	600×1400	4	ПВХ, 5-камерный
ОК-26	2100×2300	2	ПВХ, 5-камерный
ОК-27	1500×2300	2	ПВХ, 5-камерный
ОК-28	1200×2300	2	ПВХ, 5-камерный
ОК-29	900×2300	2	ПВХ, 5-камерный
ОК-30	600×2300	2	ПВХ, 5-камерный

Ведомость рабочих чертежей основного комплекта

Лист	Наименование	Примечание
1	Общие данные	
2	Генеральный план	
3	План 1 этажа	
4	План типового этажа	
5	План 9 этажа	
6	План 10 этажа	
7	План 11 этажа	
8	План 12 этажа	
9	Фасад 1-12	
10	Фасад А-Г	
11	Разрез 1-1	
12	Разрез 2-2	
13	Узлы	
14	Спецификация	
15	Ведомость	
16	Экспликация	
17	Ведомость отделки	
18	Спецификация заполнений	
19	Ведомость рабочих чертежей	
20	Ведомость ссылочных документов	
21	Пояснительная записка	
22	Схема планировочной организации	
23	Схема благоустройства	
24	Схема озеленения	
25	Схема движения транспорта	
26	Ведомость малых архитектурных форм	
27	Ведомость элементов благоустройства	
28	Ведомость покрытий	
29	Ведомость ограждений	
30	Ведомость освещения	
31	Ведомость дорожных знаков	
32	Ведомость разметки	
33	Ведомость тротуаров	
34	Ведомость газонов	
35	Ведомость деревьев	
36	Ведомость кустарников	
37	Ведомость цветников	
38	Ведомость газонных трав	
39	Ведомость почвенного слоя	
40	Ведомость удаляемых деревьев	
41	Ведомость удаляемых кустарников	
42	Ведомость удаляемых цветников	
43	Ведомость удаляемых газонов	
44	Ведомость удаляемого почвенного слоя	
45	Ведомость удаляемых покрытий	
46	Ведомость удаляемых ограждений	
47	Ведомость удаляемого освещения	
48	Ведомость удаляемых дорожных знаков	
49	Ведомость удаляемой разметки	
50	Ведомость удаляемых тротуаров	
51	Ведомость удаляемых газонов	
52	Ведомость удаляемых деревьев	
53	Ведомость удаляемых кустарников	
54	Ведомость удаляемых цветников	
55	Ведомость удаляемых газонных трав	
56	Ведомость удаляемого почвенного слоя	
57	Ведомость удаляемых покрытий	
58	Ведомость удаляемых ограждений	
59	Ведомость удаляемого освещения	
60	Ведомость удаляемых дорожных знаков	
61	Ведомость удаляемой разметки	
62	Ведомость удаляемых тротуаров	
63	Ведомость удаляемых газонов	
64	Ведомость удаляемых деревьев	
65	Ведомость удаляемых кустарников	
66	Ведомость удаляемых цветников	
67	Ведомость удаляемых газонных трав	
68	Ведомость удаляемого почвенного слоя	
69	Ведомость удаляемых покрытий	
70	Ведомость удаляемых ограждений	
71	Ведомость удаляемого освещения	
72	Ведомость удаляемых дорожных знаков	
73	Ведомость удаляемой разметки	
74	Ведомость удаляемых тротуаров	
75	Ведомость удаляемых газонов	
76	Ведомость удаляемых деревьев	
77	Ведомость удаляемых кустарников	
78	Ведомость удаляемых цветников	
79	Ведомость удаляемых газонных трав	
80	Ведомость удаляемого почвенного слоя	
81	Ведомость удаляемых покрытий	
82	Ведомость удаляемых ограждений	
83	Ведомость удаляемого освещения	
84	Ведомость удаляемых дорожных знаков	

Ведомость ссылочных документов

Обозначение	Наименование	Примечание
ГОСТ 21.101-2020	СПДС. Основные требования к проектной и рабочей документации	
ГОСТ 21.501-2018	СПДС. Правила выполнения рабочей документации архитектурных и конструктивных решений	
ГОСТ 21.110-2013	СПДС. Правила выполнения спецификаций оборудования, изделий и материалов	
ГОСТ 21.204-2020	СПДС. Условные графические обозначения и изображения элементов генеральных планов и сооружений транспорта	
ГОСТ 21.205-2016	СПДС. Условные обозначения элементов сооружений	
ГОСТ 21.206-2013	СПДС. Правила выполнения чертежей технологических трубопроводов	
ГОСТ 21.208-2013	СПДС. Правила выполнения чертежей генеральных планов	
ГОСТ 21.210-2014	СПДС. Правила выполнения чертежей благоустройства территорий	
ГОСТ 21.501-2018	СПДС. Правила выполнения рабочей документации архитектурных и конструктивных решений	
ГОСТ 21.508-2020	СПДС. Правила выполнения рабочей документации генеральных планов	
ГОСТ 21.609-2014	СПДС. Правила выполнения рабочей документации газоснабжения	
ГОСТ 21.610-2014	СПДС. Правила выполнения рабочей документации водопровода и канализации	
ГОСТ 21.613-2014	СПДС. Правила выполнения рабочей документации отопления, вентиляции и кондиционирования	
ГОСТ 21.614-2014	СПДС. Правила выполнения рабочей документации электроснабжения	
ГОСТ 21.616-2014	СПДС. Правила выполнения рабочей документации слаботочных систем	
ГОСТ 21.619-2014	СПДС. Правила выполнения рабочей документации автоматизации	
ГОСТ 21.620-2014	СПДС. Правила выполнения рабочей документации пожарной сигнализации	
ГОСТ 21.621-2014	СПДС. Правила выполнения рабочей документации молниезащиты	
ГОСТ 21.622-2014	СПДС. Правила выполнения рабочей документации заземления	
ГОСТ 21.623-2014	СПДС. Правила выполнения рабочей документации связи	
ГОСТ 21.624-2014	СПДС. Правила выполнения рабочей документации телевидения	
ГОСТ 21.625-2014	СПДС. Правила выполнения рабочей документации радиофикации	
ГОСТ 21.626-2014	СПДС. Правила выполнения рабочей документации диспетчеризации	
ГОСТ 21.627-2014	СПДС. Правила выполнения рабочей документации видеонаблюдения	
ГОСТ 21.628-2014	СПДС. Правила выполнения рабочей документации контроля доступа	
ГОСТ 21.629-2014	СПДС. Правила выполнения рабочей документации охранной сигнализации	
ГОСТ 21.630-2014	СПДС. Правила выполнения рабочей документации пожаротушения	
ГОСТ 21.631-2014	СПДС. Правила выполнения рабочей документации дымоудаления	
ГОСТ 21.632-2014	СПДС. Правила выполнения рабочей документации вентиляции	
ГОСТ 21.633-2014	СПДС. Правила выполнения рабочей документации кондиционирования	
ГОСТ 21.634-2014	СПДС. Правила выполнения рабочей документации холодоснабжения	
ГОСТ 21.635-2014	СПДС. Правила выполнения рабочей документации теплоснабжения	
ГОСТ 21.636-2014	СПДС. Правила выполнения рабочей документации водоснабжения	
ГОСТ 21.637-2014	СПДС. Правила выполнения рабочей документации канализации	
ГОСТ 21.638-2014	СПДС. Правила выполнения рабочей документации дождевой канализации	
ГОСТ 21.639-2014	СПДС. Правила выполнения рабочей документации дренажа	
ГОСТ 21.640-2014	СПДС. Правила выполнения рабочей документации ливневой канализации	
ГОСТ 21.641-2014	СПДС. Правила выполнения рабочей документации насосных станций	
ГОСТ 21.642-2014	СПДС. Правила выполнения рабочей документации очистных сооружений	
ГОСТ 21.643-2014	СПДС. Правила выполнения рабочей документации водозаборных сооружений	
ГОСТ 21.644-2014	СПДС. Правила выполнения рабочей документации водонапорных башен	
ГОСТ 21.645-2014	СПДС. Правила выполнения рабочей документации резервуаров	
ГОСТ 21.646-2014	СПДС. Правила выполнения рабочей документации колодцев	
ГОСТ 21.647-2014	СПДС. Правила выполнения рабочей документации камер	
ГОСТ 21.648-2014	СПДС. Правила выполнения рабочей документации смотровых колодцев	
ГОСТ 21.649-2014	СПДС. Правила выполнения рабочей документации дождеприемников	
ГОСТ 21.650-2014	СПДС. Правила выполнения рабочей документации решеток	
ГОСТ 21.651-2014	СПДС. Правила выполнения рабочей документации лотков	
ГОСТ 21.652-2014	СПДС. Правила выполнения рабочей документации каналов	
ГОСТ 21.653-2014	СПДС. Правила выполнения рабочей документации труб	
ГОСТ 21.654-2014	СПДС. Правила выполнения рабочей документации фасонных частей	
ГОСТ 21.655-2014	СПДС. Правила выполнения рабочей документации арматуры	
ГОСТ 21.656-2014	СПДС. Правила выполнения рабочей документации оборудования	
ГОСТ 21.657-2014	СПДС. Правила выполнения рабочей документации приборов	
ГОСТ 21.658-2014	СПДС. Правила выполнения рабочей документации средств автоматизации	
ГОСТ 21.659-2014	СПДС. Правила выполнения рабочей документации систем управления	
ГОСТ 21.660-2014	СПДС. Правила выполнения рабочей документации систем безопасности	
ГОСТ 21.661-2014	СПДС. Правила выполнения рабочей документации систем связи	
ГОСТ 21.662-2014	СПДС. Правила выполнения рабочей документации систем телевидения	
ГОСТ 21.663-2014	СПДС. Правила выполнения рабочей документации систем радиофикации	
ГОСТ 21.664-2014	СПДС. Правила выполнения рабочей документации систем диспетчеризации	
ГОСТ 21.665-2014	СПДС. Правила выполнения рабочей документации систем видеонаблюдения	
ГОСТ 21.666-2014	СПДС. Правила выполнения рабочей документации систем контроля доступа	
ГОСТ 21.667-2014	СПДС. Правила выполнения рабочей документации систем охранной сигнализации	
ГОСТ 21.668-2014	СПДС. Правила выполнения рабочей документации систем пожаротушения	
ГОСТ 21.669-2014	СПДС. Правила выполнения рабочей документации систем дымоудаления	
ГОСТ 21.670-2014	СПДС. Правила выполнения рабочей документации систем вентиляции	
ГОСТ 21.671-2014	СПДС. Правила выполнения рабочей документации систем кондиционирования	
ГОСТ 21.672-2014	СПДС. Правила выполнения рабочей документации систем холодоснабжения	
ГОСТ 21.673-2014	СПДС. Правила выполнения рабочей документации систем теплоснабжения	
ГОСТ 21.674-2014	СПДС. Правила выполнения рабочей документации систем водоснабжения	
ГОСТ 21.675-2014	СПДС. Правила выполнения рабочей документации систем канализации	
ГОСТ 21.676-2014	СПДС. Правила выполнения рабочей документации систем дождевой канализации	
ГОСТ 21.677-2014	СПДС. Правила выполнения рабочей документации систем дренажа	
ГОСТ 21.678-2014	СПДС. Правила выполнения рабочей документации систем ливневой канализации	
ГОСТ 21.679-2014	СПДС. Правила выполнения рабочей документации систем насосных станций	
ГОСТ 21.680-2014	СПДС. Правила выполнения рабочей документации систем очистных сооружений	
ГОСТ 21.681-2014	СПДС. Правила выполнения рабочей документации систем водозаборных сооружений	
ГОСТ 21.682-2014	СПДС. Правила выполнения рабочей документации систем водонапорных башен	
ГОСТ 21.683-2014	СПДС. Правила выполнения рабочей документации систем резервуаров	
ГОСТ 21.684-2014	СПДС. Правила выполнения рабочей документации систем колодцев	
ГОСТ 21.685-2014	СПДС. Правила выполнения рабочей документации систем камер	
ГОСТ 21.686-2014	СПДС. Правила выполнения рабочей документации систем смотровых колодцев	
ГОСТ 21.687-2014	СПДС. Правила выполнения рабочей документации систем дождеприемников	
ГОСТ 21.688-2014	СПДС. Правила выполнения рабочей документации систем решеток	
ГОСТ 21.689-2014	СПДС. Правила выполнения рабочей документации систем лотков	
ГОСТ 21.690-2014	СПДС. Правила выполнения рабочей документации систем каналов	
ГОСТ 21.691-2014	СПДС. Правила выполнения рабочей документации систем труб	
ГОСТ 21.692-2014	СПДС. Правила выполнения рабочей документации систем фасонных частей	
ГОСТ 21.693-2014	СПДС. Правила выполнения рабочей документации систем арматуры	
ГОСТ 21.694-2014	СПДС. Правила выполнения рабочей документации систем оборудования	
ГОСТ 21.695-2014	СПДС. Правила выполнения рабочей документации систем приборов	
ГОСТ 21.696-2014	СПДС. Правила выполнения рабочей документации систем средств автоматизации	
ГОСТ 21.697-2014	СПДС. Правила выполнения рабочей документации систем систем управления	
ГОСТ 21.698-2014	СПДС. Правила выполнения рабочей документации систем систем безопасности	
ГОСТ 21.699-2014	СПДС. Правила выполнения рабочей документации систем систем связи	
ГОСТ 21.700-2014	СПДС. Правила выполнения рабочей документации систем систем телевидения	
ГОСТ 21.701-2014	СПДС. Правила выполнения рабочей документации систем систем радиофикации	
ГОСТ 21.702-2014	СПДС. Правила выполнения рабочей документации систем систем диспетчеризации	
ГОСТ 21.703-2014	СПДС. Правила выполнения рабочей документации систем систем видеонаблюдения	
ГОСТ 21.704-2014	СПДС. Правила выполнения рабочей документации систем систем контроля доступа	
ГОСТ 21.705-2014	СПДС. Правила выполнения рабочей документации систем систем охранной сигнализации	
ГОСТ 21.706-2014	СПДС. Правила выполнения рабочей документации систем систем пожаротушения	
ГОСТ 21.707-2014	СПДС. Правила выполнения рабочей документации систем систем дымоудаления	
ГОСТ 21.708-2014	СПДС. Правила выполнения рабочей документации систем систем вентиляции	
ГОСТ 21.709-2014	СПДС. Правила выполнения рабочей документации систем систем кондиционирования	
ГОСТ 21.710-2014	СПДС. Правила выполнения рабочей документации систем систем холодоснабжения	
ГОСТ 21.711-2014	СПДС. Правила выполнения рабочей документации систем систем теплоснабжения	
ГОСТ 21.712-2014	СПДС. Правила выполнения рабочей документации систем систем водоснабжения	
ГОСТ 21.713-2014	СПДС. Правила выполнения рабочей документации систем систем канализации	
ГОСТ 21.714-2014	СПДС. Правила выполнения рабочей документации систем систем дождевой канализации	
ГОСТ 21.715-2014	СПДС. Правила выполнения рабочей документации систем систем дренажа	
ГОСТ 21.716-2014	СПДС. Правила выполнения рабочей документации систем систем ливневой канализации	
ГОСТ 21.717-2014	СПДС. Правила выполнения рабочей документации систем систем насосных станций	
ГОСТ 21.718-2014	СПДС. Правила выполнения рабочей документации систем систем очистных сооружений	
ГОСТ 21.719-2014	СПДС. Правила выполнения рабочей документации систем систем водозаборных сооружений	
ГОСТ 21.720-2014	СПДС. Правила выполнения рабочей документации систем систем водонапорных башен	
ГОСТ 21.721-2014	СПДС. Правила выполнения рабочей документации систем систем резервуаров	
ГОСТ 21.722-2014	СПДС. Правила выполнения рабочей документации систем систем колодцев	
ГОСТ 21.723-2014	СПДС. Правила выполнения рабочей документации систем систем камер	
ГОСТ 21.724-2014	СПДС. Правила выполнения рабочей документации систем систем смотровых колодцев	
ГОСТ 21.725-2014	СПДС. Правила выполнения рабочей документации систем систем дождеприемников	
ГОСТ 21.726-2014	СПДС. Правила выполнения рабочей документации систем систем решеток	
ГОСТ 21.727-2014	СПДС. Правила выполнения рабочей документации систем систем лотков	
ГОСТ 21.728-2014	СПДС. Правила выполнения рабочей документации систем систем каналов	
ГОСТ 21.729-2014	СПДС. Правила выполнения рабочей документации систем систем труб	
ГОСТ 21.730-2014	СПДС. Правила выполнения рабочей документации систем систем фасонных частей	
ГОСТ 21.731-2014	СПДС. Правила выполнения рабочей документации систем систем арматуры	
ГОСТ 21.732-2014	СПДС. Правила выполнения рабочей документации систем систем оборудования	
ГОСТ 21.733-2014	СПДС. Правила выполнения рабочей документации систем систем приборов	
ГОСТ 21.734-2014	СПДС. Правила выполнения рабочей документации систем систем средств автоматизации	
ГОСТ 21.735-2014	СПДС. Правила выполнения рабочей документации систем систем систем управления	
ГОСТ 21.736-2014	СПДС. Правила выполнения рабочей документации систем систем систем безопасности	
ГОСТ 21.737-2014	СПДС. Правила выполнения рабочей документации систем систем систем связи	
ГОСТ 21.738-2014	СПДС. Правила выполнения рабочей документации систем систем систем телевидения	
ГОСТ 21.739-2014	СПДС. Правила выполнения рабочей документации систем систем систем радиофикации	
ГОСТ 21.740-2014	СПДС. Правила выполнения рабочей документации систем систем систем диспетчеризации	
ГОСТ 21.741-2014	СПДС. Правила выполнения рабочей документации систем систем систем видеонаблюдения	
ГОСТ 21.742-2014	СПДС. Правила выполнения рабочей документации систем систем систем контроля доступа	
ГОСТ 21.743-2014	СПДС. Правила выполнения рабочей документации систем систем систем охранной сигнализации	
ГОСТ 21.744-2014	СПДС. Правила выполнения рабочей документации систем систем систем пожаротушения	
ГОСТ 21.745-2014	СПДС. Правила выполнения рабочей документации систем систем систем дымоудаления	
ГОСТ 21.746-2014	СПДС. Правила выполнения рабочей документации систем систем систем вентиляции	
ГОСТ 21.747-2014	СПДС. Правила выполнения рабочей документации систем систем систем кондиционирования	
ГОСТ 21.748-2014	СПДС. Правила выполнения рабочей документации систем систем систем холодоснабжения	
ГОСТ 21.749-2014	СПДС. Правила выполнения рабочей документации систем систем систем теплоснабжения	
ГОСТ 21.750-2014	СПДС. Правила выполнения рабочей документации систем систем систем водоснабжения	
ГОСТ 21.751-2014	СПДС. Правила выполнения рабочей документации систем систем систем канализации	
ГОСТ 21.752-2014	СПДС. Правила выполнения рабочей документации систем систем систем дождевой канализации	
ГОСТ 21.753-2014	СПДС. Правила выполнения рабочей документации систем систем систем дренажа	
ГОСТ 21.754-2014	СПДС. Правила выполнения рабочей документации систем систем систем ливневой канализации	
ГОСТ 21.755-2014	СПДС. Правила выполнения рабочей документации систем систем систем насосных станций	
ГОСТ 21.756-2014	СПДС. Правила выполнения рабочей документации систем систем систем очистных сооружений	
ГОСТ 21.757-2014	СПДС. Правила выполнения рабочей документации систем систем систем водозаборных сооружений	
ГОСТ 21.758-2014	СПДС. Правила выполнения рабочей документации систем систем систем водонапорных башен	
ГОСТ 21.759-2014	СПДС. Правила выполнения рабочей документации систем систем систем резервуаров	
ГОСТ 21.760-2014	СПДС. Правила выполнения рабочей документации систем систем систем колодцев	
ГОСТ 21.761-2014	СПДС. Правила выполнения рабочей документации систем систем систем камер	
ГОСТ 21.762-2014	СПДС. Правила выполнения рабочей документации систем систем систем смотровых колодцев	
ГОСТ 21.763-2014	СПДС. Правила выполнения рабочей документации систем систем систем дождеприемников	
ГОСТ 21.764-2014	СПДС. Правила выполнения рабочей документации систем систем систем решеток	
ГОСТ 21.765-2014	СПДС. Правила выполнения рабочей документации систем систем систем лотков	
ГОСТ 21.766-2014	СПДС. Правила выполнения рабочей документации систем систем систем каналов	
ГОСТ 21.767-2014	СПДС. Правила выполнения рабочей документации систем систем систем труб	
ГОСТ 21.768-2014	СПДС. Правила выполнения рабочей документации систем систем систем фасонных частей	
ГОСТ 21.769-2014	СПДС. Правила выполнения рабочей документации систем систем систем арматуры	
ГОСТ 21.770-2014	СПДС. Правила выполнения рабочей документации систем систем систем оборудования	
ГОСТ 21.771-2014	СПДС. Правила выполнения рабочей документации систем систем систем приборов	
ГОСТ 21.772-2014	СПДС. Правила выполнения рабочей документации систем систем систем средств автоматизации	
ГОСТ 21.773-2014	СПДС. Правила выполнения рабочей документации систем систем систем систем управления	
ГОСТ 21.774-2014	СПДС. Правила выполнения рабочей документации систем систем систем систем безопасности	
ГОСТ 21.775-2014	СПДС. Правила выполнения рабочей документации систем систем систем систем связи	
ГОСТ 21.776-2014	СПДС. Правила выполнения рабочей документации систем систем систем систем телевидения	
ГОСТ 21.777-2014	СПДС. Правила выполнения рабочей документации систем систем систем систем радиофикации	
ГОСТ 21.778-2014	СПДС. Правила выполнения рабочей документации систем систем систем систем диспетчеризации	
ГОСТ 21.779-2014	СПДС. Правила выполнения рабочей документации систем систем систем систем видеонаблюдения	
ГОСТ 21.780-2014	СПДС. Правила выполнения рабочей документации систем систем систем систем контроля доступа	
ГОСТ 21.781-2014	СПДС. Правила выполнения рабочей документации систем систем систем систем охранной сигнализации	
ГОСТ 21.782-2014	СПДС. Правила выполнения рабочей документации систем систем систем систем пожаротушения	
ГОСТ 21.783-2014	СПДС. Правила выполнения рабочей документации систем систем систем систем дымоудаления	
ГОСТ 21.784-2014	СПДС. Правила выполнения рабочей документации систем систем систем систем вентиляции	
ГОСТ 21.785-2014	СПДС. Правила выполнения рабочей документации систем систем систем систем кондиционирования	
ГОСТ 21.786-2014	СПДС. Правила выполнения рабочей документации систем систем систем систем холодоснабжения	
ГОСТ 21.787-2014	СПДС. Правила выполнения рабочей документации систем систем систем систем теплоснабжения	
ГОСТ 21.788-2014	СПДС. Правила выполнения рабочей документации систем систем систем систем водоснабжения	
ГОСТ 21.789-2014	СПДС. Правила выполнения рабочей документации систем систем систем систем канализации	
ГОСТ 21.790-2014	СПДС. Правила выполнения рабочей документации систем систем систем систем дождевой канализации	
ГОСТ 21.791-2014	СПДС. Правила выполнения рабочей документации систем систем систем систем дренажа	
ГОСТ 21.792-2014	СПДС. Правила выполнения рабочей документации систем систем систем систем ливневой канализации	
ГОСТ 21.793-2014	СПДС. Правила выполнения рабочей документации систем систем систем систем насосных станций	
ГОСТ 21.794-2014	СПДС. Правила выполнения рабочей документации систем систем систем систем очистных сооружений	
ГОСТ 21.795-2014	СПДС. Правила выполнения рабочей документации систем систем систем систем водозаборных сооружений	
ГОСТ 21.796-2014	СПДС. Правила выполнения рабочей документации систем систем систем систем водонапорных башен	
ГОСТ 21.797-2014	СПДС. Правила выполнения рабочей документации систем систем систем систем резервуаров	
ГОСТ 21.798-2014	СПДС. Правила выполнения рабочей документации систем систем систем систем колодцев	
ГОСТ 21.799-2014	СПДС. Правила выполнения рабочей документации систем систем систем систем камер	
ГОСТ 21.800-2014	СПДС. Правила выполнения рабочей документации систем систем систем систем смотровых колодцев	
ГОСТ 21.801-2014	СПДС. Правила выполнения рабочей документации систем систем систем систем дождеприемников	
ГОСТ 21.802-2014	СПДС. Правила выполнения рабочей документации систем систем систем систем решеток	
ГОСТ 21.803-2014	СПДС. Правила выполнения рабочей документации систем систем систем систем лотков	
ГОСТ 21.804-2014	СПДС. Правила выполнения рабочей документации систем систем систем систем каналов	
ГОСТ 21.805-2014	СПДС. Правила выполнения рабочей документации систем систем систем систем труб	
ГОСТ 21.806-2014	СПДС. Правила выполнения рабочей документации систем систем систем систем фасонных частей	
ГОСТ 21.807-2014	СПДС. Правила выполнения рабочей документации систем систем систем систем арматуры	
ГОСТ 21.808-2014	СПДС. Правила выполнения рабочей документации систем систем систем систем оборудования	
ГОСТ 21.809-2014	СПДС. Правила выполнения рабочей документации систем систем систем систем приборов	
ГОСТ 21.810-2014	СПДС. Правила выполнения рабочей документации систем систем систем систем средств автоматизации	
ГОСТ 21.811-2014	СПДС. Правила выполнения рабочей документации систем систем систем систем систем управления	
ГОСТ 21.812-2014	СПДС. Правила выполнения рабочей документации систем систем систем систем систем безопасности	
ГОСТ 21.813-2014	СПДС. Правила выполнения рабочей документации систем систем систем систем систем связи	
ГОСТ 21.814-2014	СПДС. Правила выполнения рабочей документации систем систем систем систем систем телевидения	
ГОСТ 21.815-2014	СПДС. Правила выполнения рабочей документации систем систем систем систем систем радиофикации	
ГОСТ 21.816-2014	СПДС. Правила выполнения рабочей документации систем систем систем систем систем диспетчеризации	
ГОСТ 21.817-2014	СПДС. Правила выполнения рабочей документации систем систем систем систем систем видеонаблюдения	
ГОСТ 21.818-2014	СПДС. Правила выполнения рабочей документации систем систем систем систем систем контроля доступа	
ГОСТ 21.819-2014	СПДС. Правила выполнения рабочей документации систем систем систем систем систем охранной сигнализации	
ГОСТ 21.820-2014	СПДС. Правила выполнения рабочей документации систем систем систем систем систем пожаротушения	
ГОСТ 21.821-2014	СПДС. Правила выполнения рабочей документации систем систем систем систем систем дымоудаления	
ГОСТ 21.822-2014	СПДС. Правила выполнения рабочей документации систем систем систем систем систем вентиляции	
ГОСТ 21.823-2014	СПДС. Правила выполнения рабочей документации систем систем систем систем систем кондиционирования	
ГОСТ 21.824-2014	СПДС. Правила выполнения рабочей документации систем систем систем систем систем холодоснабжения	
ГОСТ 21.825-2014	СПДС. Правила выполнения рабочей документации систем систем систем систем систем теплоснабжения	
ГОСТ 21.826-2014	СПДС. Правила выполнения рабочей документации систем систем систем систем систем водоснабжения	
ГОСТ 21.827-2014	СПДС. Правила выполнения рабочей документации систем систем систем систем систем канализации	
ГОСТ 21.828-2014	СПДС. Правила выполнения рабочей документации систем систем систем систем систем дождевой канализации	
ГОСТ 21.829-2014	СПДС. Правила выполнения рабочей документации систем систем систем систем систем дренажа	
ГОСТ 21.830-2014	СПДС. Правила выполнения рабочей документации систем систем систем систем систем ливневой канализации	
ГОСТ 21.831-2014	СПДС. Правила выполнения рабочей документации систем систем систем систем систем насосных станций	
ГОСТ 21.832-2014	СПДС. Правила выполнения рабочей документации систем систем систем систем систем очистных сооружений	
ГОСТ 21.833-2014	СПДС. Правила выполнения рабочей документации систем систем систем систем систем водозаборных сооружений	
ГОСТ 21.834-2014	СПДС. Правила выполнения рабочей документации систем систем систем систем систем водонапорных башен	
ГОСТ 21.835-2014	СПДС. Правила выполнения рабочей документации систем систем систем систем систем резервуаров	
ГОСТ 21.836-2014	СПДС. Правила выполнения рабочей документации систем систем систем систем систем колодцев	
ГОСТ 21.837-2014	СПДС. Правила выполнения рабочей документации систем систем систем систем систем камер	
ГОСТ 21.838-2014	СПДС. Правила выполнения рабочей документации систем систем систем систем систем смотровых колодцев	
ГОСТ 21.839-2014	СПДС. Правила выполнения рабочей документации систем систем систем систем систем дождеприемников	
ГОСТ 21.840-2014	СПДС. Правила выполнения рабочей документации систем систем систем систем систем решеток	
ГОСТ 21.841-2014	СПДС. Правила выполнения рабочей документации систем систем систем систем систем лотков	
ГОСТ 21.842-2014	СПДС. Правила выполнения рабочей документации систем систем систем систем систем каналов	
ГОСТ 21.843-2014	СПДС. Правила выполнения рабочей документации систем систем систем систем систем труб	
ГОСТ 21.844-2014	СПДС. Правила выполнения рабочей документации систем систем систем систем систем фасонных частей	
ГОСТ 21.845-2014	СПДС. Правила выполнения рабочей документации систем систем систем систем систем арматуры	
ГОСТ 21.846-2014	СПДС. Правила выполнения рабочей документации систем систем систем систем систем оборудования	
ГОСТ 21.847-2014	СПДС. Правила выполнения рабочей документации систем систем систем систем систем приборов	
ГОСТ 21.848-2014	СПДС. Правила выполнения рабочей документации систем систем систем систем систем средств автоматизации	
ГОСТ 21.849-2014	СПДС. Правила выполнения рабочей документации систем систем систем систем систем систем управления	
ГОСТ 21.850-2014	СПДС. Правила выполнения рабочей документации систем систем систем систем систем систем безопасности	
ГОСТ 21.851-2014	СПДС. Правила выполнения рабочей документации систем систем систем систем систем систем связи	
ГОСТ 21.852-2014	СПДС. Правила выполнения рабочей документации систем систем систем систем систем систем телевидения	
ГОСТ 21.853-2014	СПДС. Правила выполнения рабочей документации систем систем систем систем систем систем радиофикации	
ГОСТ 21.854-2014	СПДС. Правила выполнения рабочей документации систем систем систем систем систем систем диспетчеризации	
ГОСТ 21.855-2014	СПДС. Правила выполнения рабочей документации систем систем систем систем систем систем видеонаблюдения	
ГОСТ 21.856-2014	СПДС. Правила выполнения рабочей документации систем систем систем систем систем систем контроля доступа	
ГОСТ 21.857-2014	СПДС. Правила выполнения рабочей документации систем систем систем систем систем систем охранной сигнализации	
ГОСТ 21.858-2014	СПДС. Правила выполнения рабочей документации систем систем систем систем систем систем пожаротушения	
ГОСТ 21.859-2014	СПДС. Правила выполнения рабочей документации систем систем систем систем систем систем дымоудаления	
ГОСТ 21.860-2014	СПДС. Правила выполнения рабочей документации систем систем систем систем систем систем вентиляции	
ГОСТ 21.861-2014	СПДС. Правила выполнения рабочей документации систем систем систем систем систем систем кондиционирования	
ГОСТ 21.862-2014	СПДС. Правила выполнения рабочей документации систем систем систем систем систем систем холодоснабжения	
ГОСТ 21.863-2014	СПДС. Правила выполнения рабочей документации систем систем систем систем систем систем теплоснабжения	
ГОСТ 21.864-2014	СПДС. Правила выполнения рабочей документации систем систем систем систем систем систем водоснабжения	
ГОСТ 21.865-2014	СПДС. Правила выполнения рабочей документации систем систем систем систем систем систем канализации	
ГОСТ 21.866-2014	СПДС. Правила выполнения рабочей документации систем систем систем систем систем систем дождевой канализации	
ГОСТ 21.867-2014	СПДС. Правила выполнения рабочей документации систем систем систем систем систем систем дренажа	
ГОСТ 21.868-2014	СПДС. Правила выполнения рабочей документации систем систем систем систем систем систем ливневой кан

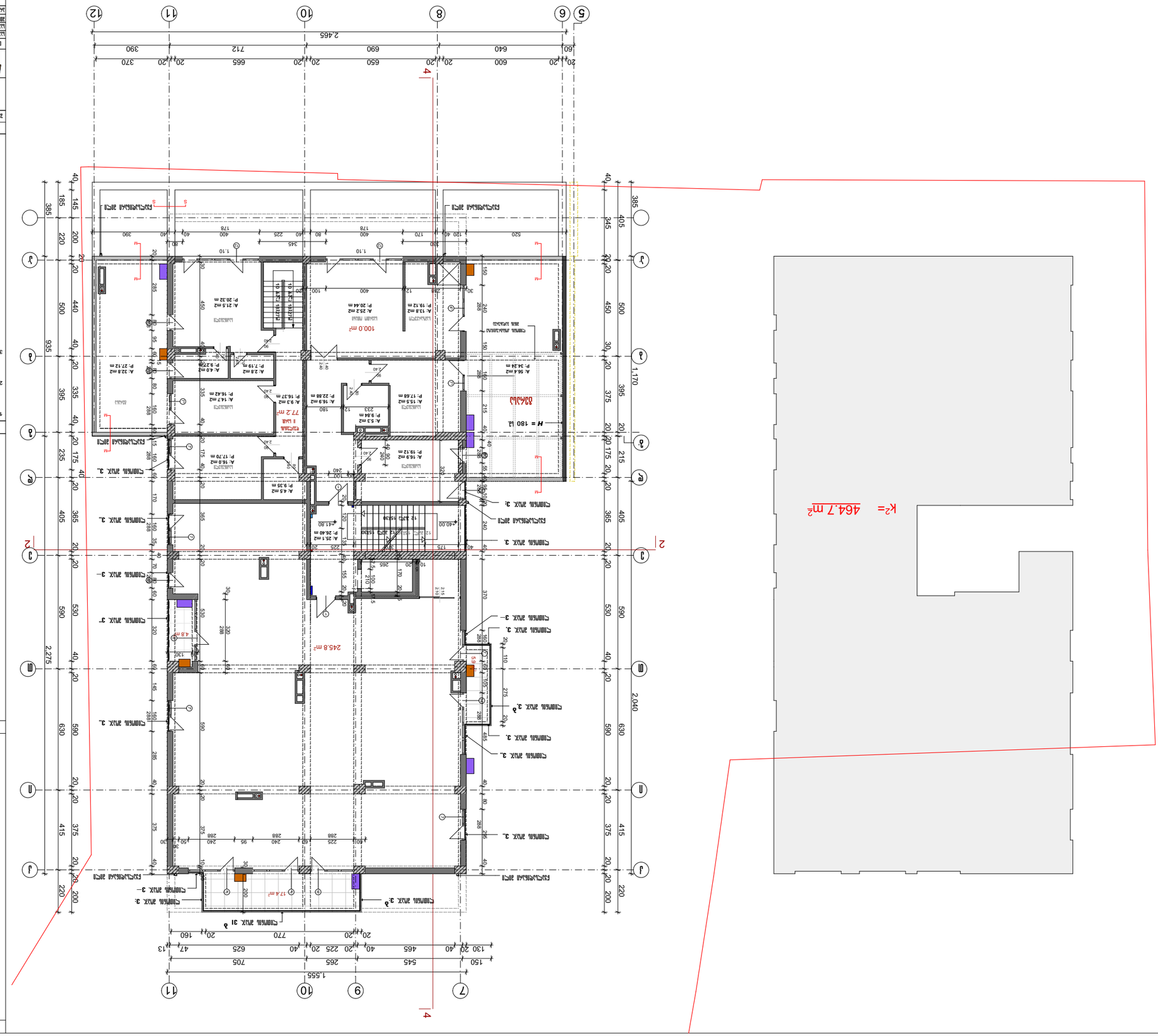

Проектант	Ф.И.О.
Главный архитектор проекта	
Начальник отдела	
Гл. специалист	
Гл. специалист	
Гл. специалист

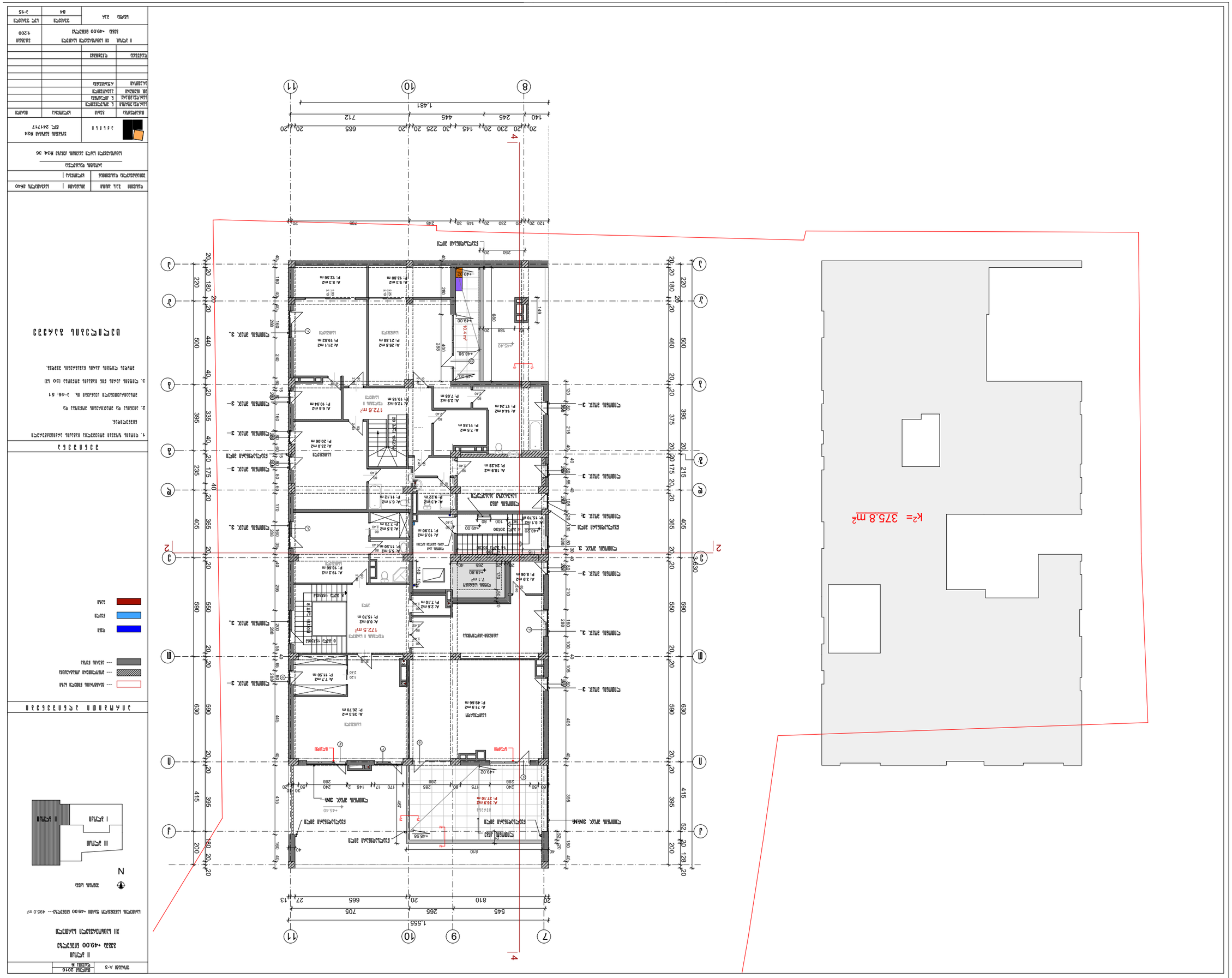

ՇՀՄԱՅԻՆ Ա-3	ՀԱՄԱԿԱՐԳ 2016		
	ԿՏՐՈՆԱՅԻՆ №		